Secretaría de Estado de la Presidencia
Gobierno de la República

Estructura Organizativa,
Noviembre 2022

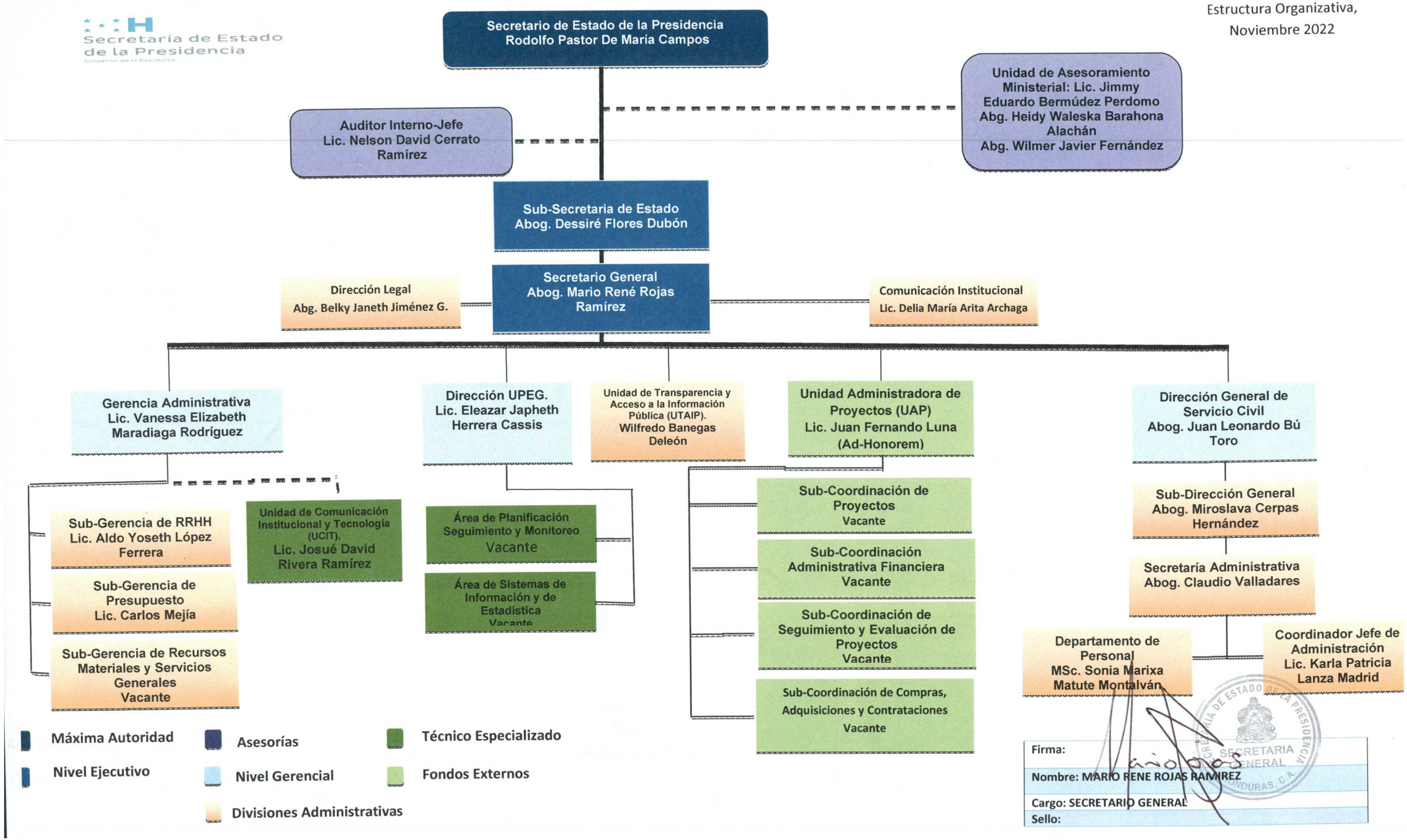

Firma:	
Nombre: MARIO RENE ROJAS RAMIREZ	
Cargo: SECRETARIO GENERAL	
Sello:	

SECRETARIA DE ESTADO DE LA PRESIDENCIA
SECRETARIA GENERAL
HONDURAS, C.A.