



INFORME MENSUAL DE TRABAJO



PRESENTADO POR:
DANUVIA LILIANA CORDON RAMIREZ

BIBLIOTECARIA
CASA DE LA CULTURA

A: LIC. DARLING MARGOTH FLORES
ACCESO A LA INFORMACION PUBLICA

MES DE FEBRERO
AÑO - 2023

Lic. Darling Margoth Flores
Acceso a la Información Pública

Remito a usted, el informe de trabajo correspondiente al mes de febrero del presente año, fundamentando con fotografías las actividades realizadas.



DANUVIA LILIANA CORDÓN
CASA DE LA CULTURA

VISITAS AL MUSEO, CASA DE LA CULTURA

El museo de La Casa De La Cultura, siempre se mantiene activo con la visita de estudiantes quienes se avocan para conocer un poco más de la riqueza cultural que se exhibe en cada una de las salas de esta institución cultural, contamos con la visita de estudiantes universitarios de UNACIFOR de la ciudad de Siguatepeque, a quienes servimos con una visita guiada educativa.

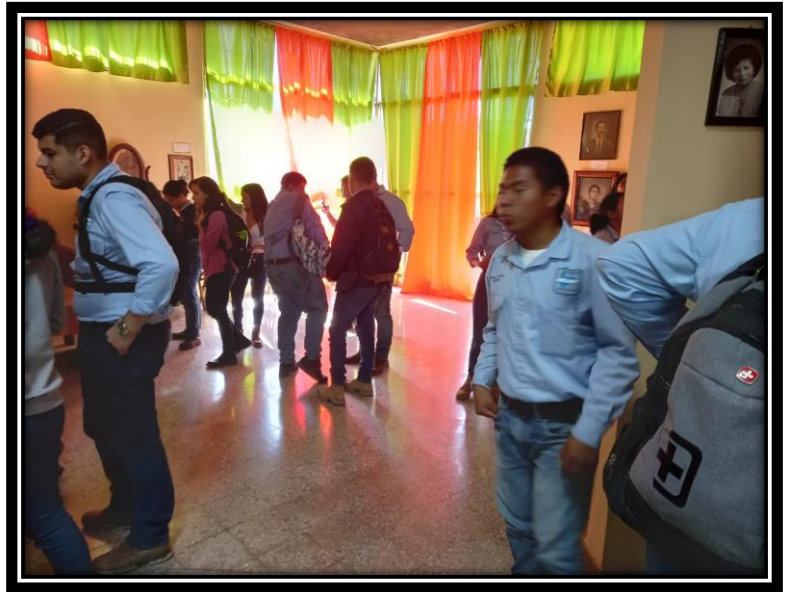

VISITAS GUIADAS.

SOCIALIZACION DEL PROYECTO
“VIERNES GASTRONOMICOS” LA PAZ, SABORES
TRADICIONALES”

Realizamos una reunión de trabajo para socializar un proyecto perfilado por La Casa De La Cultura, el cual se denomina “Viernes Gastronómicos” La Paz, Sabores Tradicionales, con el objetivo de ejecutar de manera conjunta dicho proyecto, con la Red de Gastronomía Paceña, coordinadoras de oficina de Niñez y Juventud, Oficina de Turismo, Oficina de La Mujer, y coordinador de Oficina de Medio Ambiente, para promover el turismo gastronómico, en el cual todos los viernes se tendrá a la venta una comida tradicional y acostumbrar a los paceños y foráneos que cada viernes pueden venir a comprar y degustar de la gastronomía paceña, y poder darle vida a La Plaza Dr. Ramón Alcerro Castro donde se ubicará dicho proyecto.



SOCIALIZACIÓN DE PROYECTO GASTRONOMICO.

DESARROLLO DE GUIAS EDUCATIVAS EN LA BIBLIOTECA PÚBLICA MUNICIPAL.

En la Biblioteca Pública Municipal Profesor “José Adán Suazo Alcerro” siempre estamos apoyando el proceso educativo de los jóvenes que se avocan solicitando ayuda en el desarrollo de con el desarrollo guías educativas.

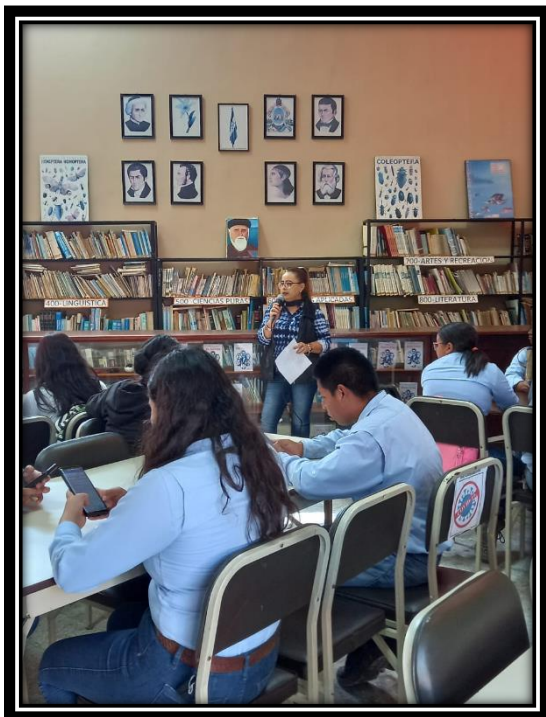

DESARROLLO DE GUIAS EDUCATIVAS.

GESTION DE REFORZAMIENTO MUSEOGRAFICO.

Con el apoyo de Compañeros de Oficina de Turismo, y el compañero Marvin Pacheco hemos gestionado el apoyo con personas de la comunidad para reforzar el museo que con dicha gestión un joven de la comunidad dono 5 piezas para ser exhibidos en carácter de donación.

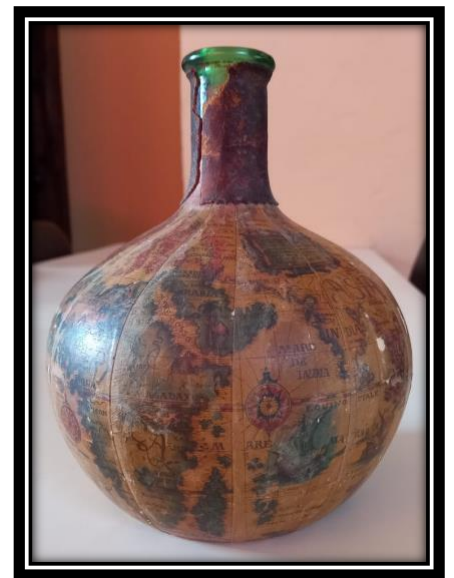

FORTALECIMIENTO MUSEOGRAFICO.

NOTA

En este mes el desarrollo de actividades fueron pocas ya que estube con incapacidad, Por una intervencion quirurgica.



A handwritten signature in dark ink is written over a circular official stamp. The stamp contains the text "DIRECCION GENERAL DE INVESTIGACIONES Y ESTADISTICA" around the top and "CARRANDELA, P.R." around the bottom. The signature is stylized and partially obscures the stamp. To the right of the signature, there are two vertical lines, possibly representing the number "11".