

**PLAN DE DESARROLLO MUNICIPAL SAN FRANCISCO DE CORAY, VALLE
AÑO 2,020 – 2,026**



**PLAN DESARROLLO MUNICIPAL CON
ENFOQUE DE ORDENAMIENTO TERRITORIAL
(PDM-OT)**

2020- 2026



Elaborado por el municipio de San Francisco de Coray, Valle

**Con el apoyo logístico de la mancomunidad MAFRON, apoyo técnico de la
Secretaría de Gobernación, Justicia y Descentralización (SGJD) y apoyo
técnico financiero de la Asociación de municipios de Honduras**

(AMHON)



開発298

SAN FRANCISCO DE CORAY, VALLE NOVIEMBRE 2019

ALCALDE MUNICIPAL JORGE ANTONIO ESCOBAR FLORES

**PLAN DE DESARROLLO MUNICIPAL SAN FRANCISCO DE CORAY, VALLE
AÑO 2,020 – 2,026**



**PLAN DE DESARROLLO MUNICIPAL
Con enfoque de Ordenamiento Territorial
(PDM-OT)**

Construido en el marco de la normativa vigente, competencia delegada a la Secretaría de Gobernación, Justicia y Descentralización (SGJD); a través de la Dirección de Planificación y Gobernabilidad Local. Normativa validada por el Proyecto FOCAL con la asistencia técnico - logística de la Agencia Japonesa de Cooperación Internacional (JICA) por sus siglas en inglés. Con la colaboración de la Asociación de Municipios de Honduras (AMHON) a través del Proyecto Fortalecimiento de la Estrategia de Gestión Descentralizada en Municipios y Mancomunidades con enfoque de Género (PFGD) financiado por la Agencia Española de Cooperación Internacional para el Desarrollo (AECID) y la veeduría de la Mancomunidad de

Municipalidad de Coray, Valle

ALCALDE MUNICIPAL JORGE ANTONIO ESCOBAR FLORES

PLAN DE DESARROLLO MUNICIPAL SAN FRANCISCO DE CORAY, VALLE
AÑO 2,020 – 2,026
Créditos

Autoría:

Jorge Antonio Escobar Flores

Alcalde municipal Coray, Valle

Edición:

Secretaría de Gobernación, Justicia y Descentralización

Facilitación:

Samuel Madrid

Especialista en planificación municipal

FOCAL III /SGDJ

Víctor Rápalo

Consultor AMHON- PFGD

Rafael Antonio Reyes Ferrufino

Técnico Facilitador MAFRON

Yivin Fabricio Bonilla Molina

Técnico Municipal

Facilitadores

Wilmer Alexander Canales

Sabino Nuñez Molina

Erick Manuel Flores Velásquez

Sindy Xiomara Alberto Flores

Primera edición:

Diciembre 2,019

Este documento ha sido elaborado por el municipio de Coray, Valle. Los conceptos y opiniones expresadas por el autor no necesariamente reflejan la política y filosofía institucional de los patrocinadores y editores. Se autoriza la reproducción total o parcial de este documento siempre y cuando se cite su fuente.

ALCALDE MUNICIPAL JORGE ANTONIO ESCOBAR FLORES

PLAN DE DESARROLLO MUNICIPAL SAN FRANCISCO DE CORAY, VALLE AÑO 2,020 – 2,026

AGRADECIMIENTO

Extendemos nuestro agradecimiento primeramente a Dios por su guía permanente; a la corporación municipal y, personal encomendado desde esa, para la construcción del Plan de Desarrollo Municipal (PDM), a los líderes comunitarios voluntarios por el apoyo, esfuerzo y dinamismo y el tiempo dedicado durante el proceso. A la sociedad civil organizada; agradeciendo a cada uno por su valiosa participación en cada etapa, así como los importantes aportes técnicos del equipo de profesionales facilitadores externos del proceso.

Finalmente, en nombre de la población de nuestro municipio y de la Corporación Municipal, manifestamos nuestro profundo agradecimiento por el apoyo técnico a la secretaría de Gobernación, Justicia y Descentralización (SGJD); a través de la Dirección de Planificación y Gobernabilidad Local, al Proyecto FOCAL de la Agencia Japonesa de Cooperación Internacional (JICA) por sus siglas en inglés por la asistencia técnico - logística. A la Asociación de Municipios de Honduras (AMHON) a través del Proyecto Fortalecimiento de la Estrategia de Gestión Descentralizada en Municipios y Mancomunidades con enfoque de Género (PFGD) financiado por la Agencia Española de Cooperación Internacional para el Desarrollo (AECID) por su apoyo para el logro de la realización de este importante Plan, para el desarrollo de nuestro municipio.

ALCALDE MUNICIPAL JORGE ANTONIO ESCOBAR FLORES

PLAN DE DESARROLLO MUNICIPAL SAN FRANCISCO DE CORAY, VALLE AÑO 2,020 – 2,026

PRESENTACIÓN

La Municipalidad de Coray, Valle, tiene la satisfacción de poner a disposición de las organizaciones del municipio, población en general, maestros, instituciones públicas y privadas, programas y proyectos, el presente Plan De Desarrollo Municipal para que sirva de consulta en la preparación y ejecución de proyectos e investigaciones específicas en pro del desarrollo de las comunidades y de nuestro municipio.

La información base de este estudio y plan fue elaborado a nivel de concertación por líderes de las propias comunidades, bajo la supervisión de un equipo técnico municipal, siguiendo una metodología basada en principios generalmente aceptados con relación a este tipo de trabajos, pero con la variante que se basa en la participación voluntaria y efectiva de los líderes comunitarios, quienes conocen e identificaron sus necesidades, su propia realidad y ellos hicieron que este plan fuese de bajo costo a través de su valiosa participación.

La Corporación Municipal, en concertación con la Mancomunidad (MAFRON), AMHON SJGD y JICA tomaron la decisión de su realización, lo cual implicó la capacitación de 2 facilitadores técnicos, la selección y capacitación de los líderes comunitarios, en los procesos de Focal III, Levantamiento de Línea de Base, Elaboración de los Planes de Desarrollo Comunitario (PDC), Planes Zonales, Planes Estratégicos y Otros Planes, como insumos para la Elaboración de los Planes De Desarrollo Municipal con enfoque de Ordenamiento Territorial.

El Plan de Desarrollo Municipal queda en la municipalidad, bajo la responsabilidad de las Oficinas de: Desarrollo Comunitario, quienes ha sido capacitado para este fin y que coordinaron el proceso a nivel de campo con el apoyo del Coordinador del PDM, involucrándose además en el manejo del banco de proyectos; la misma está a disposición para brindar información detallada a consideración de los usuarios interesados.

Jorge Antonio Escobar Flores

Alcalde Municipal

ALCALDE MUNICIPAL JORGE ANTONIO ESCOBAR FLORES

PLAN DE DESARROLLO MUNICIPAL SAN FRANCISCO DE CORAY, VALLE AÑO 2,020 – 2,026

TABLA DE CONTENIDO

Introducción.....	11
RESUMEN EJECUTIVO	12
METODOLOGÍA APLICADA	14
Fase 3: Levantamiento	14
Fase 4: Tabulación y análisis	15
Fase 5: Validación, Socialización, Edición y Transferencia	15
MARCO DE REFERENCIA	16
1.1 ANTECEDENTES HISTÓRICOS DE SAN FRANCISCO DE CORAY	16
1.2 UBICACIÓN GEOGRÁFICA DE SAN FRANCISCO DE CORAY	23
CONTEXTO BIOFISICO	28
Mapa Satelital del Municipio de San Francisco de Coray	28
1.3 CARACTERÍSTICAS FÍSICAS	28
1.4 CARACTERÍSTICAS BIOLÓGICAS.....	31
1.5 CARACTERÍSTICAS SOCIALES	34
1.6 Justificación	37
1.7 Beneficiarios.....	41
1.8 Metodología	41
1.9 Periodo	46
1.10 ANÁLISIS DE LOS PRINCIPALES INDICADORES SOCIOECONÓMICOS.....	47
1.10 POBLACIÓN	47
1.11 SALUD.....	50
1.12 SERVICIOS BÁSICOS	53
1.13 VIVIENDA	55
1.14 EDUCACIÓN.....	60
1.15 IGUALDAD ENTRE LOS SEXOS A NIVEL EDUCATIVO.....	66
1.16 ECONOMÍA.....	67
1.17 PARTICIPACIÓN	73
V. CONCLUSIONES.....	74
5.2 A NIVEL DE EDUCACIÓN Y FUERZA DE TRABAJO EMERGENTE.....	74
5.3 A NIVEL DE IGUALDAD DE GÉNERO	74
5.4 A NIVEL DE SALUD.....	74
5.5 A NIVEL DE AGUA Y SANEAMIENTO	74
5.6 A NIVEL DE LAS VIVIENDAS	75

ALCALDE MUNICIPAL JORGE ANTONIO ESCOBAR FLORES

PLAN DE DESARROLLO MUNICIPAL SAN FRANCISCO DE CORAY, VALLE

AÑO 2,020 – 2,026

BIBLIOGRAFÍA.....	75
1.18 INFRAESTRUCTURA BÁSICA	76
1.18 VIAL	76
1.19 ELECTRICIDAD.....	77
1.20 TELEFONÍA Y CORREOS.....	78
1.21 SOCIAL	78
INFRA ESTRUCTURA BÁSICA SOCIAL EXISTENTE POR COMUNIDAD.....	79
INFRA ESTRUCTURA BÁSICA SOCIAL EXISTENTE POR COMUNIDAD.....	79
INFRA ESTRUCTURA BÁSICA SOCIAL EXISTENTE POR COMUNIDAD.....	80
INFRA ESTRUCTURA BÁSICA SOCIAL EXISTENTE POR COMUNIDAD.....	80
INFRA ESTRUCTURA BÁSICA SOCIAL EXISTENTE POR COMUNIDAD.....	80
INFRA ESTRUCTURA BÁSICA SOCIAL EXISTENTE POR COMUNIDAD.....	81
INFRA ESTRUCTURA BÁSICA SOCIAL EXISTENTE POR COMUNIDAD.....	81
INFRA ESTRUCTURA BÁSICA SOCIAL EXISTENTE POR COMUNIDAD.....	81
INFRA ESTRUCTURA BÁSICA SOCIAL EXISTENTE POR COMUNIDAD.....	81
INFRA ESTRUCTURA BÁSICA SOCIAL EXISTENTE POR COMUNIDAD.....	81
INFRA ESTRUCTURA BÁSICA SOCIAL EXISTENTE POR COMUNIDAD.....	82
INFRA ESTRUCTURA BÁSICA SOCIAL EXISTENTE POR COMUNIDAD.....	82
INFRA ESTRUCTURA BÁSICA SOCIAL EXISTENTE POR COMUNIDAD.....	82
INFRA ESTRUCTURA BÁSICA SOCIAL EXISTENTE POR COMUNIDAD.....	82
INFRA ESTRUCTURA BÁSICA SOCIAL EXISTENTE POR COMUNIDAD.....	83
INFRA ESTRUCTURA BÁSICA SOCIAL EXISTENTE POR COMUNIDAD.....	83
INFRA ESTRUCTURA BÁSICA SOCIAL EXISTENTE POR COMUNIDAD.....	83
INFRA ESTRUCTURA BÁSICA SOCIAL EXISTENTE POR COMUNIDAD.....	84
INFRA ESTRUCTURA BÁSICA SOCIAL EXISTENTE POR COMUNIDAD.....	84
INFRA ESTRUCTURA BÁSICA SOCIAL EXISTENTE POR COMUNIDAD.....	84
INFRA ESTRUCTURA BÁSICA SOCIAL EXISTENTE POR COMUNIDAD.....	84
INFRA ESTRUCTURA BÁSICA SOCIAL EXISTENTE POR COMUNIDAD.....	85
INFRA ESTRUCTURA BÁSICA SOCIAL EXISTENTE POR COMUNIDAD.....	85
INFRA ESTRUCTURA BÁSICA SOCIAL EXISTENTE POR COMUNIDAD.....	85
INFRA ESTRUCTURA BÁSICA SOCIAL EXISTENTE POR COMUNIDAD.....	86
INFRA ESTRUCTURA BÁSICA SOCIAL EXISTENTE POR COMUNIDAD.....	86
INFRA ESTRUCTURA BÁSICA SOCIAL EXISTENTE POR COMUNIDAD.....	86
INFRA ESTRUCTURA BÁSICA SOCIAL EXISTENTE POR COMUNIDAD.....	87
INFRA ESTRUCTURA BÁSICA SOCIAL EXISTENTE POR COMUNIDAD.....	87

ALCALDE MUNICIPAL JORGE ANTONIO ESCOBAR FLORES

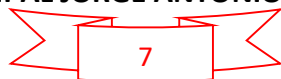

PLAN DE DESARROLLO MUNICIPAL SAN FRANCISCO DE CORAY, VALLE

AÑO 2,020 – 2,026

INFRA ESTRUCTURA BÁSICA SOCIAL EXISTENTE POR COMUNIDAD.....	87
INFRA ESTRUCTURA BÁSICA SOCIAL EXISTENTE POR COMUNIDAD.....	87
INFRA ESTRUCTURA BÁSICA SOCIAL EXISTENTE POR COMUNIDAD.....	88
INFRA ESTRUCTURA BÁSICA SOCIAL EXISTENTE POR COMUNIDAD.....	88
Áreas turísticas	90
1.22 SALUD.....	90
1.23 EDUCATIVA.....	91
Centros de Educación Pre-Básica y CCEPREB del Municipio de San Francisco de coray.....	93
HISTORIA DEL CENTRO EDUCATIVO.	94
DIAGNOSTICOS SITUACIONAL	95
1.24 PRODUCTIVA.....	96
1.25 INSTITUCIONALIDAD E INVERSIÓN PARA EL DESARROLLO	97
1.26 PRESENCIA INSTITUCIONAL EN EL MUNICIPIO	100
Instituciones públicas y privadas que operan en el municipio de San Francisco de Coray	100
PROGRAMAS Y PROYECTOS SU POBLACION OBJETIVO Y TIPO DE SERVICIO QUE BRINDAN	100
1.27 SOCIEDAD CIVIL	101
1.28 INVERSION SOCIAL.....	103
1.29 Principales Potencialidades y problemas.....	107
2.4 Fase IV: Elaboración de Planes Zonales Territoriales (PZT)	122
PROGRAMACION DEL PLAN ZONAL DE DESARROLLO TERRITORIAL DE LA ZONA ALTA	122
PROGRAMACION DEL PLAN ZONAL DE DESARROLLO TERRITORIAL DE LA ZONA MEDIA	135
PROGRAMACION DEL PLAN ZONAL DE DESARROLLO TERRITORIAL DE LA ZONA BAJA	143
Montecristo #1	146
2.5 Fase V: Construcción de la Visión Compartida, Programa y Proyectos Estratégicos (PEDM).	156
2.7.1 Preparación de la programación del PIMP	157
Proyectos Estratégicos priorizados por Líneas Estratégicas Formato F-19.....	157
ZONA ALTA.....	163
Proyectos Zonales priorizados por Bloques Estratégicos Formato F-20, 21, 22	163
(F-20).....	163
ZONA MEDIA	174
Proyectos Zonales priorizados por Bloques Estratégicos Formato F-20, 21, 22	174
(F-20).....	174
ZONA BAJA.....	179
Proyectos Zonales priorizados por Bloques Estratégicos Formato F-20, 21, 22	179
(F-20).....	179

ALCALDE MUNICIPAL JORGE ANTONIO ESCOBAR FLORES

PLAN DE DESARROLLO MUNICIPAL SAN FRANCISCO DE CORAY, VALLE

AÑO 2,020 – 2,026

Montecristo #1	187
CRITERIOS BASICOS A CONSIDERAR EN LA UBICACIÓN DE LOS PROYECTOS SEGÚN CONDICIONES DE "OT"	190
(F-24).....	190
2.8 Fase VIII: Elaboración del primer PIMA (presupuesto participativo)	193
Organización para la gestión del plan.....	195
1.30 Organización social comunitaria	195
1.31 Organización municipal	196
Organigrama de la Municipalidad de San Francisco de Coray, Valle	197
1.32 PAPEL INSTITUCIONAL	197
1.33 Gestión de recursos	198
1.34 Plan de comunicación	199
1.35 Viabilidad.	199
1.35 Social:.....	199
1.36 Financiero:	200
1.37 Técnico:	200
Limitantes y riesgos	200
Costos y financiamiento	201
Seguimiento y evaluación.....	203
1.38 Seguimiento	203
1.39 Evaluación	204
ANEXOS	205
REPORTE DE ANEXOS.....	206
REPORTE DE FRECUENCIA SIMPLE	210
RESUMEN DEL FODA DEL MUNICIPIO.....	235
MAPA DE UBICACIÓN DE AREA DE INFLUENCIA.....	237
LISTADO DE PARTICPANTES EN LAS ASAMBLEAS	238
LISTADO DE PARTICPANTES DE PZT (PLANES ZONALES TERRITORIALES) DE LAS TRES ZONAS, ZONA ALTA, ZONA MEDIA Y ZONA BAJA	263
FORMATO F-09 ZONA ALTA.....	263
LISTADO DE PARTICPANTES DE PZT (PLANES ZONALES TERRITORIALES) DE LAS TRES ZONAS, ZONA ALTA, ZONA MEDIA Y ZONA BAJA	264
FORMATO F-09 ZONA MEDIA	264
LISTADO DE PARTICPANTES DE PZT (PLANES ZONALES TERRITORIALES) DE LAS TRES ZONAS, ZONA ALTA, ZONA MEDIA Y ZONA BAJA	265
FORMATO F-09 ZONA BAJA	265
LISTADO DE PARTICPANTES DE CONSTRUCCION DE VISION COMPARTIDA Y PEDM	266

ALCALDE MUNICIPAL JORGE ANTONIO ESCOBAR FLORES

PLAN DE DESARROLLO MUNICIPAL SAN FRANCISCO DE CORAY, VALLE
AÑO 2,020 – 2,026

CERTIFICACIONES DE PUNTOS DE ACTAS.....	270
MAPA MUNICIPAL DE ZONIFICACION TERRITORIAL	280
Realización de Taller para la Priorización de Proyectos Zonales	281
ZONA ALTA.....	282
ZONA MEDIA	319
ZONA BAJA.....	341
2.5.5 IDENTIFICACION Y PRIORIZACION DE PROYECTOS ESTRATEGICOS	379
Líneas estratégicas	379
1.- Eficiente de Salud, Agua y Saneamiento	379
2.- Sistema de Seguridad Alimentaria.....	381
3.- Recursos Naturales	383
4.- Educación de Calidad	385
5.- Erradicar la Migración de Niños y Jóvenes.....	387
6.- Fortalecimiento de Viviendas con Energía Eléctrica	389
7.- Integración de Grupos Vulnerables	390
2.9.1 Elaboración de Presupuesto Consolidado	392
Resumen Costos Y Financiamiento Para La Ejecución Del PDM (En Lps).....	392

PLAN DE DESARROLLO MUNICIPAL SAN FRANCISCO DE CORAY, VALLE

AÑO 2,020 – 2,026

INTRODUCCIÓN

El presente documento contiene el Plan de Desarrollo Municipal de San Francisco de Coray, el cual incluye una lista de proyectos priorizados por las comunidades detallados en Planes Zonales, un Plan de Inversión Plurianual a 6 años y un anteproyecto de Plan de Inversión Anual del 2020, ha sido preparado en el año 2019, representan la base para la ejecución de proyectos en el municipio. La base de este plan son los Planes de Desarrollo Comunitario, obtenidos del Levantamiento de La Línea Base por cada Aldea y caserío del Municipio; previamente capacitados Técnicos Municipales y Líderes Comunitarios, quienes asumieron la facilitación en el Levantamiento de la línea base y la preparación de los planes comunitarios en asambleas públicas en sus comunidades; posteriormente, realizaron asambleas para la priorización y preparación de planes a nivel zonal y de estos resultados se preparó el plan plurianual, del cual se derivan los planes de inversión anual.

Este documento contiene introducción, resumen ejecutivo, y seis capítulos de los cuales se describen a continuación:

Capítulo I: Trata sobre el marco referencial, que incorpora los antecedentes históricos del municipio, la ubicación geográfica, el contexto biofísico, la justificación del proceso, los beneficiarios, la metodología y el periodo previsto para la ejecución del plan de inversión plurianual.

Capítulo II: Se describe el diagnóstico socioeconómico del municipio, que incluye los principales indicadores, la infraestructura básica existente, la institucionalidad existente en apoyo al desarrollo y las principales potencialidades y problemas.

Capítulo III: Detalla el Plan de Desarrollo del Municipio, que incluye la visión compartida del municipio, las líneas y proyectos estratégicos, los planes de zonas territoriales, el plan de inversión plurianual y el anteproyecto de plan de inversión anual para el 2020.

Capítulo IV: Trata sobre la organización para la gestión del plan, mostrando las condiciones a nivel de organización social comunitaria, la organización municipal, el papel institucional, la gestión de recursos, la viabilidad de las ideas de proyectos y las limitantes y riesgos en la gestión del plan.

Capítulo V: Se resumen los costos globales del plan por eje temático y por comunidad, así como las potenciales fuentes de financiamiento.

Capítulo VI: Da a conocer los mecanismos de seguimiento que se aplicarán para establecer el logro de los productos previstos en el plan y los alcances de los objetivos mediante la evaluación de los resultados.

El presente plan es un instrumento valioso para la gestión del desarrollo a nivel de las comunidades y el municipio, sea con fondos propios, fondos de la transferencia del gobierno central, de cualquier cooperante nacional o externo.

ALCALDE MUNICIPAL JORGE ANTONIO ESCOBAR FLORES

PLAN DE DESARROLLO MUNICIPAL SAN FRANCISCO DE CORAY, VALLE

AÑO 2,020 – 2,026

RESUMEN EJECUTIVO

- ❖ El Municipio de San Francisco de Coray cuenta con una población de 9,743 habitantes según datos estadístico de INE de año 2013, así distribuidos en 12 barrios, 16 aldeas, 70 caseríos y tiene 8,871 habitante levantados en levantamiento de línea base con un total de 4,397 hombre con un porcentaje de 49.57% con un total de 4,474 mujeres con un porcentaje de 50.43%.
- ❖ Del total, 4,397 son hombres y 4,474 mujeres. Existe un promedio de 3 o más personas por vivienda y la densidad poblacional es de 51.21 P/Km².
- ❖ La población menor o igual a 18 años es de 44.1% del total, lo que muestra una población relativamente joven y que en los próximos años estará presionando por nuevas fuentes de trabajo y nuevos servicios públicos, entre otros aspectos.
- ❖ Los Nacimientos para el año 2017 es de 105 niños lo cual significa con una tasa natalidad de 1.18% de la población.
- ❖ Existen 530 madres solteras y padres solteros es de 149. En la mayoría de las viviendas, viven dos o más familias.
- ❖ La tasa de mortalidad materna durante el embarazo, el parto y el posparto para el 2017 fue de 9 muertes, por los 62 partos atendidos, sin embargo, la mortalidad infantil en el período fue de 0 niños y 0 niña menores de 5 años, esto representa una tasa de mortalidad infantil del 0.0 % .
- ❖ Entre las enfermedades de mayor incidencia en la población están: las infecciones respiratorias que afectaron al (1,182 personas afectadas, las causas pueden ser muchas pero la principal es la mayor parte de la población cocina con leña además de eso están: las IRAS que afectaron al (35.27 %) la mayorías de las casas tienen pisos de tierra y otro factor que incluye es que las carreteras son de tierra y el polvo es causante de provocar dichas infecciones. La otra enfermedades que en los últimos años ha afectado la población chicunguya con 1004 personas afectadas con un (29.96%) además de las dos enfermedades anteriores también se puede observar que el ZIKA sigue ocasionando problemas de salud en la población ya que dicha enfermedad tiene un total de 213 personas afectadas.
- ❖ El 100% de la población recibe el servicio de agua, a través de diferentes medios del cual el 33.58% (691 hogares) es a través de agua domiciliar por acueducto, un 27.45% (565 hogares) es a través de agua domiciliar pozo comunal, un 16.13% (332 hogares) es a través de pozo propio, un 12.93% (266 hogares) es a través de agua de llave pública o fuente, un 11.08% (228 hogares) es a través de agua de río o quebrada y por último 2.33 (48 hogares) es de reservorio de agua lluvia.

ALCALDE MUNICIPAL JORGE ANTONIO ESCOBAR FLORES

PLAN DE DESARROLLO MUNICIPAL SAN FRANCISCO DE CORAY, VALLE

AÑO 2,020 – 2,026

- ❖ Un 7.77% de la población poseen inodoro o servicio sanitario (160) y el 17.25% de la población poseen letrina de fosa simple (355) y el 33.28% de la población posee letrina de fosa séptica, pero solamente el 36.05% lo utilizan de la población.
- ❖ El municipio de San Francisco de Coray solo cuenta con el 17.01% de la recolección de basura de la población Total.
- ❖ La cobertura del servicio de energía eléctrica es de 38.19 %, y el servicio de alumbrado público que recibe la mayor parte de la población del casco urbano y partes de las comunidades es de un 36.30%
- ❖ El combustible de cocina más usado es la leña, el cual representa 92.18% y el segundo más usado es la electricidad representando un 2.96%, el tercero es el kerosén eco fogón con un 2.58%, el cuarto es el gas volátil o chimbo es de 1.55% y por último es el gas Kerosén un 0.63%.
- ❖ 3,795 niños y jóvenes se encuentran en edad escolar (42.78% del total de la población), de estos 52.20% son varones y 47.80% son mujeres; de este total solo el 55.18% están estudiando.
- ❖ La tasa de analfabetismo en el municipio de San Francisco de Coray, Valle es de 4.56%
- ❖ La población estudiantil que ha logrado llegar a nivel diversificado es un 71.11% de la que se encuentra en edad de este nivel, por lo que el nivel de profesionalización y calificación del recurso humano del municipio es el esperado para lograr impulsar el desarrollo local.
- ❖ Las principales actividades económicas del municipio son la agricultura, ganadería, el comercio y los servicios profesionales, estos últimos en los sectores educación, salud y desarrollo.
- ❖ La mayor fuerza de trabajo predominante está en el sector trabaja por cuenta propia con el 94.60%.
- ❖ Población en edad de trabajar (PET) es de 6859 del municipio que representa el 77.43% del total de la población; la población económicamente activa es el 51.82% de la PET. La población económicamente inactiva representa el 48.18% de la PET.
- ❖ Existen un total de 70 diferentes profesiones y oficios.
- ❖ La profesión que sobresale es la de Bachiller en Ciencia y Maestros de primaria, en tanto los oficios más relevantes son: oficios domésticos, agricultor, jornaleros, albañiles, comerciantes y chofer.

ALCALDE MUNICIPAL JORGE ANTONIO ESCOBAR FLORES

PLAN DE DESARROLLO MUNICIPAL SAN FRANCISCO DE CORAY, VALLE

AÑO 2,020 – 2,026

METODOLOGÍA APLICADA

La Mancomunidad de Municipios Fronterizos de Valle, MAFRON le solicito a la Secretaría del Interior y Población la inclusión de esta Mancomunidad en el Programa de Fortalecimiento a las Capacidades Locales, habiendo obtenido una respuesta positiva. Posteriormente la MAFRON socializó este programa con los Municipios socios de dicha mancomunidad dando como resultado una buena aceptación de las autoridades locales y civiles. El municipio de San Francisco de Coray, Valle mostró interés en participar en el proyecto y fue asignado al Plan de Desarrollo Municipal, quien designo un técnico para participar en el taller de inducción impartido por la Cooperación de (AECID) y la SGJD, posteriormente se involucraron el técnico municipal en las jornadas de trabajo. Luego de participar en el proceso de inducción se presentó la propuesta a la Corporación Municipal y fue aprobado el presupuesto para dar inicio con este proyecto; elaboramos el Plan de Trabajo y llevamos a cabo la selección de los líderes comunitarios, con el apoyo de la Mancomunidad de MAFRON. Se capacitaron a 21 facilitadores y 1 líder comunitario que fueron quienes llevaron a cabo el proceso de levantamiento de información en sus comunidades. Los líderes comunitarios elaboraron los mapas censales de sus respectivas comunidades, llenaron los cuadros de identificación de viviendas de la comunidad y se recolectaron datos básicos de la comunidad. Para emprender el proceso se desarrolló la metodología en las siguientes fases:

Fase 1: Diseño y organización:

- ✚ Preparación de instrumento de levantamiento de la información (boleta).
- ✚ Revisión de la propuesta metodológica y los indicadores.
- ✚ Asignación de Técnico Municipal.
- ✚ Preparación de material para capacitación.
Capacitación al equipo técnico Municipal – facilitador.

Fase 2: Promoción e Inducción:

- ✚ El alcalde Jorge Antonio Escobar Flores Concertó el proceso con la Corporación Municipal (Firma de la Carta de compromisos).
- ✚ El Alcalde Municipal Selecciono los líderes comunitarios para participar del proceso de levantamiento de boletas.
- ✚ Capacitación metodológica y concertación de compromisos con líderes comunitarios.
- ✚ Preparación de los croquis y listado de jefes (as) hogar, por comunidad.
- ✚ Realización de asambleas comunitarias para socializar el proceso y motivar a la población.

Fase 3: Levantamiento

- ✚ Reunión del equipo comunitario para la distribución geográfica de trabajo (esta se hace de acuerdo al mapa censal).

ALCALDE MUNICIPAL JORGE ANTONIO ESCOBAR FLORES

PLAN DE DESARROLLO MUNICIPAL SAN FRANCISCO DE CORAY, VALLE AÑO 2,020 – 2,026

- ✚ Líderes comunitarios realizan jornadas de levantamiento de boletas (una por familia) y llenado de formatos de información secundaria.
- ✚ El técnico Coordinador dará revisión de boletas levantadas en las comunidades, los líderes comunitarios preparan paquetes y entregan al digitalizador.
- ✚ El técnico coordinador Municipal supervisa y da seguimiento.
- ✚ El técnico coordinador revisa resultados y hace el control de calidad de las boletas levantadas.
- ✚ Revisión final y preparación de paquete de la comunidad listo para digitalizar.

Fase 4: Tabulación y análisis

- ✚ El técnico coordinador Municipal revisa y ordena las boletas e información levantada por comunidad.
- ✚ Tabulación de boletas en un programa especial con la cooperación de Técnicos de la SGJD (Secretaría de Gobernación Justicia y Descentralización y la Cooperación de (AECID)). Este programa refleja los datos estadísticos en cada una de las variables de la boleta.
- ✚ Preparación y revisión de cuadros de salida.
- ✚ Elaboración cuadro de línea base.
- ✚ Análisis de resultados y elaboración del borrador de informe final elaborado por el técnico coordinador Yivin Fabricio Bonilla Molina.

Fase 5: Validación, Socialización, Edición y Transferencia

- ✚ El técnico coordinador Municipal hizo la validación de resultados del informe borrador línea base.
- ✚ El técnico coordinador Yivin Fabricio Bonilla y Técnico Rafael Antonio Reyes Ferrufino de Mancomunidad MAFRON hicieron la Corrección, revisión y estilo del informe final.
- ✚ El técnico coordinador del PDM hizo la edición de documento del informe final línea base.
- ✚ Socialización y entrega de documento en cabildo abierto a la Corporación Municipal, y a los líderes comunitarios de cada una de las Comunidades.

PLAN DE DESARROLLO MUNICIPAL SAN FRANCISCO DE CORAY, VALLE AÑO 2,020 – 2,026

MARCO DE REFERENCIA

1.1 ANTECEDENTES HISTÓRICOS DE SAN FRANCISCO DE CORAY

San Francisco de Coray (Honduras). Municipio que está ubicado al norte de la cabecera Departamental Nacaome en Valle. Limita al norte con los municipios de Curaren y La Libertad, al sur con Nacaome, al este con La Libertad y al oeste con Langue.

Historia

Fecha de Creación

Está situado en una meseta a orillas del Río de su nombre, fue creado en la administración del General José María Medina en 1867-

Historia de Fundación y Fecha que recibió como categoría en el Municipio

Está situado en una meseta a orillas del Río de su nombre, fue creado en la administración del General José María Medina en 1867.

Su historia se remonta cuando era una aldea del municipio de Nacaome, conociéndose entonces como Coray. Durante la administración presidencial de José María Medina en 1867 se le dio categoría de municipio llamándola San Francisco de Coray, bajo la jurisdicción del departamento de Choluteca, así lo manifiesta el censo de población de 1887 adscrito al distrito de Nacaome. En 1893 quedó bajo la jurisdicción del departamento de Valle.

Significado de su Nombre

Coray en lengua mesoamericana significa: “agua de los Colhuas”; y San Francisco en honor al santo.

Primeros pobladores

Sierras, Laínez, Zavala, Villalobos, Canales, Izaguirre

Primeras Comunidades

Son 9 entre ellos son:

Delicia, Talpetate, Los Amates, Cerro Grande, La Laguna, La mesas, Caleas, Montecristo, Coray centro.

Fecha que Recibió Categoría de Municipio:

El municipio de san francisco de Coray se le dio categoría en el año 1867 llamándola san francisco de Coray.

ALCALDE MUNICIPAL JORGE ANTONIO ESCOBAR FLORES

PLAN DE DESARROLLO MUNICIPAL SAN FRANCISCO DE CORAY, VALLE

AÑO 2,020 – 2,026

Costumbres

- + Aseo diario en las viviendas.
- + Que las personas en tiempo de vacaciones regresan de las ciudades para compartir con sus familiares los días festivos.
- + Celebrar cumpleaños.
- + Reunirse toda la familia en las tardes para conversar.
- + Tomar café por las mañanas y en las tardes.
- + Los jóvenes se reúnen todas las tardes en el parque o campo de fútbol.
- + Bañar en el río en tiempo de cambio de clima.

Tradiciones:

Entre las tradiciones sobresalen algunas actividades que se realizan en las ferias patronales:

Alboradas, Quema de pólvora, Procesiones con acompañamiento de música de banda, Misas, Vigilias, Juegos tradicionales, Encuentros deportivos, Noches culturales, Fiestas bailables.

En la feria en honor a la virgen de la Santa Ana.

San Francisco de Coray es un pueblo muy tradicional, como muchos de Honduras, en este municipio se celebran la feria patronal. En la segunda semana del 14 al 28 de Julio. En estas fiestas, es muy común encontrar, juegos pirotécnicos, encuentros deportivos, fiestas bailables, comidas típicas y la sopa de mondongo, sopa de mariscos. En semana santa la comida tradicional es la sopa de torta de pescado y la miel de jocote etc.

En lo religioso celebran bautizos, bodas y procesiones. Entre otras fiestas de carácter oficial están: El día de la madre, día del niño, día de la independencia, la navidad y el año nuevo.

Fiestas Tradicionales:

- celebración de la feria patronal en honor a la virgen de Santa Ana.
- Celebración de las fiestas patrias el 15 de septiembre con desfiles del instituto y las escuelas, kínderes.
- Celebración del día de la madre segundo domingo de mayo.
- Celebración del día del padre.
- Celebración del día del niño.
- Visitar sus difuntos el 1 y 2 de noviembre.
- 24 de diciembre noche buena.
- 31 diciembre fin de año y quema de personajes o judíos llenos de pólvora.

PLAN DE DESARROLLO MUNICIPAL SAN FRANCISCO DE CORAY, VALLE AÑO 2,020 – 2,026

Religión:

La mayoría de la población en San Francisco de Coray es católica pero también hay Iglesias Evangélicas y Luz del Mundo.

Gastronomía antigua y existente

Estofado, chanfaina, chicharrones, sopa de mondongo, sopa de gallina con arroz de maíz, sopa de olla, Nacatamales, montucas, tamalitos pisque, tamalitos de cenizas, turrones, dulces, pan casero. Con chicharrón, tamales, y tamalitos de maíz.

Bebidas y Comidas Típicas:

- Sopa de garrobo.
- Sopa de mondongo.
- Tamalitos de elote.
- Atole de maíz nuevo.
- Tamalitos de frijol.
- Tamales de carne.
- Baleadas.
- Pupusas.
- Pan de torta.
- Sopa de frijoles con huevo.
- Nuégados.
- Fresco de morro.
- Fresco de piña.
- Fresco de tamarindo.
- Sopa de gallina india.
- Guisado de garrobo.
- Bistec de cusuco.
- Torrejas.
- Ciruelas en miel.
- Ayote en miel.
- Totoposte.
- Rosquetes.
- Arroz con leche.
- Quesadillas y Chachama.

PLAN DE DESARROLLO MUNICIPAL SAN FRANCISCO DE CORAY, VALLE AÑO 2,020 – 2,026

Patrimonio Histórico

✚ Iglesia Católica



La Iglesia católica fue fundada en el año xxxx y fue construida

✚ Parque central



Primeros servicios públicos:

Telegrama y correo

ALCALDE MUNICIPAL JORGE ANTONIO ESCOBAR FLORES

PLAN DE DESARROLLO MUNICIPAL SAN FRANCISCO DE CORAY, VALLE AÑO 2,020 – 2,026

Personajes Importantes:



Dibujo de Sierra

Terencio Esteban Sierra Romero, nació en fecha 26 de diciembre de 1849, en el municipio de Coray, sus padres fueron Manuel Esteban Sierra y Lucrecia Romero, ambos eran residentes y propietarios de terrenos en la localidad de Coray en el departamento de (Valle), en la república de Honduras; Sierra Romero falleció en la localidad de Diriomo, Granada, república de Nicaragua el 25 de octubre de 1907, días antes de cumplir sus 58 años de edad. Terencio, realizó sus estudios de Gramática Latina y Castellana, Filosofía, Derecho Civil y Canónico, después de tres años de estudios se graduó de Bachiller en Filosofía en el Colegio Tridentino de Comayagua, seguidamente hizo sus estudios de Derecho en la Academia Literaria de Tegucigalpa que pasaría a ser la **Universidad Nacional de Honduras**, que no concluyó, en dicho tiempo se hospedaba en la residencia del señor Rafael Alvarado Manzano. Terencio aprendió el oficio de tipo grafista en la Imprenta de Lupario Romero. Después se traslada a residir a la república de Salvador dónde consigue un trabajo en el oficio de tipógrafo y se especializa en la práctica como perito agrimensor. Viaja por varios países de América, desempeñando trabajos de contralor de barcos. Luego tiene la oportunidad de viajar a los Estados Unidos de Norte América en donde realiza estudios de ingeniería, y obtuvo Diploma de Ingeniería Civil y Militar en Mar y Tierra, asimismo sostiene instrucción militar en la **Escuela Superior de Guerra** en el Imperio Alemán

PLAN DE DESARROLLO MUNICIPAL SAN FRANCISCO DE CORAY, VALLE
AÑO 2,020 – 2,026

Terencio Sierra



28º Presidente constitucional de Honduras

1 de febrero de 1899-1 de febrero de 1903

Vicepresidente

General José María Reina Bustillo

Predecesor

Policarpo Bonilla

Sucesor

Consejo de Ministros de Honduras de 1903



Comandante del Ejército de Honduras

18 de abril de 1897-14 de enero de 1898

Información personal

Nacimiento

26 de diciembre de 1849
Coray (Valle), , Honduras

ALCALDE MUNICIPAL JORGE ANTONIO ESCOBAR FLORES

PLAN DE DESARROLLO MUNICIPAL SAN FRANCISCO DE CORAY, VALLE AÑO 2,020 – 2,026

Fallecimiento	25 de octubre de 1907 (57 años) Nicaragua, 
Nacionalidad	Hondureña 
Religión	Católico
Partido político	Partido Liberal de Honduras
Familia	
Cónyuge	Carmen Alemán Saravia 
Educación	
Educado en	Colegio Tridentino de Comayagua Academia Literaria de Tegucigalpa

Actividades económicas que sustentan la población

Agricultura:

Maíz, frijol, maicillo, Café.

Ganadería:

Avícola, bovino, porcino.

Comercio e Industria:

La infraestructura de comercialización de este municipio está formada por agentes que intervienen en el proceso de distribución que es exactamente el mismo que utilizan los campesinos independientes, es decir que los productores son dueños de sus cosechas y están en libertad de decir a quien, y a qué precio venderán el producto de sus cosechas. Afrontan las mismas dificultades, sintiéndose agobiados principalmente por los intermediarios que en la zona se les denominan “Coyotes”. La venta de los productos la realizan en el Mercado Guadalupe Gutiérrez de Coray Centro. Y en el Municipio de Langu Valle y Nacaome valle.

Parte de la economía del municipio de San Francisco de Coray está sustentada por la existencia de la agricultura, ganadería, sacar material del rio y quebradas, Así como talleres de mecánica y soldadura. De las cuales la mayoría se encuentra en la zona urbana de nuestro municipio.

ALCALDE MUNICIPAL JORGE ANTONIO ESCOBAR FLORES

PLAN DE DESARROLLO MUNICIPAL SAN FRANCISCO DE CORAY, VALLE AÑO 2,020 – 2,026

1.2 UBICACIÓN GEOGRÁFICA DE SAN FRANCISCO DE CORAY

El municipio de San Francisco de Coray tiene una extensión de 95.90 km cuadrados, lo que representa el 3.45 % del territorio del departamento de valle, el municipio colinda: al Norte limita con los municipios de La Libertad del Departamento de Francisco Morazán, al Sur con el municipio de Nacaome del Departamento de Valle, al Este con el municipio de Pespire del departamento de Choluteca, y al Oeste con el municipio de Langue del Departamento de Valle.

SAN FRANCISCO DE CORAY



Límites Territoriales

El municipio de San Francisco de Coray, limita al

- ❖ **Norte,** Con el municipios de la Libertad del Departamento de Francisco Morazán ; al
- ❖ **Sur,** Con el municipio de Nacaome del Departamento de Valle; al
- ❖ **Este,** Con el municipio de Pespire del Departamento de Choluteca; al
- ❖ **O este,** Con el municipio de Langue del Departamento de Valle.

ALCALDE MUNICIPAL JORGE ANTONIO ESCOBAR FLORES

PLAN DE DESARROLLO MUNICIPAL SAN FRANCISCO DE CORAY, VALLE AÑO 2,020 – 2,026

Extensión Territorial

El municipio de San Francisco de Coray tiene una extensión territorial de 95.90 [km] ^{^2} el cual está distribuido en 16 aldeas y 54 caseríos, 12 barrios, el casco urbano de este municipio.

Altura en el municipio referencia casco urbano:

La altura del municipio de San Francisco de Coray es de 126 mts. Sobre el nivel del mar, tomado desde la municipalidad.

Punto más alto:

Es de 1,850 mts. Sobre el nivel del mar, parte ESTE de la Aldea de Laguna 2 caseríos de San Francisco de Coray.

Sus coordenadas son las siguientes:

Latitud: 133900. Longitud: -87.3200.

Desglose de aldeas, barrios y caseríos:

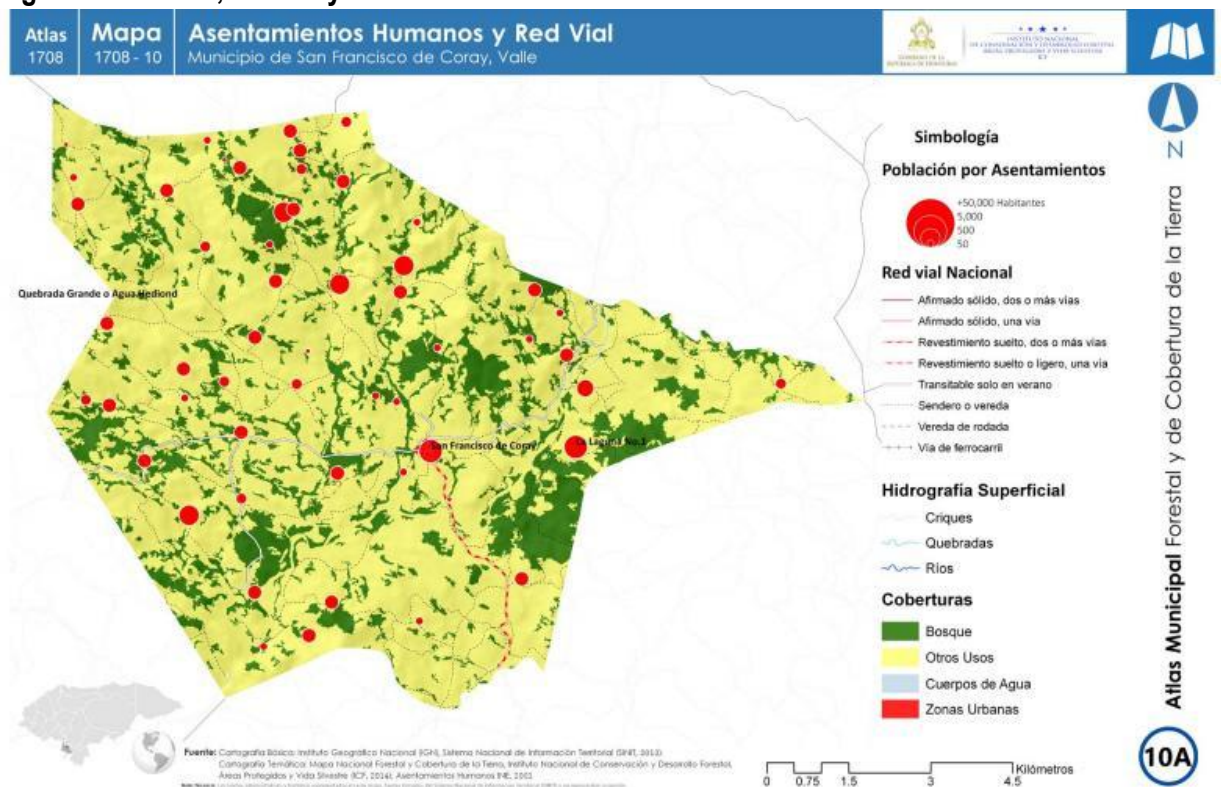

ALCALDE MUNICIPAL JORGE ANTONIO ESCOBAR FLORES

**PLAN DE DESARROLLO MUNICIPAL SAN FRANCISCO DE CORAY, VALLE
AÑO 2,020 – 2,026**

NO.	COMUNIDAD PRINCIPAL	COMUNIDADES AGREGADAS
1	SAN FRANCISCO DE CORAY	BARRIO CENTRO
		BARRIO CALVARIO
		BARRIO VILLALOBOS
		BARRIO NICARAGUA
		BARRIO MANAGUA
		BARRIO LA PRESA
		BARRIO LAS CRUCES
		BARRIO MIRAFLORES
		BARRIO EL SOMBRERITO
		BARRIO BRISAS DEL CAMPO
		BARRIO BENITO CASTILLO
		BARRIO EL LLANO
		EL REBALSE
		LA HACIENDA
		LOS MEJIA
2	CALEAS NO.2	CALEAS NO.2
		EL TERRERO
		LA CUCHILLA
		LAS CUEVITAS
		VADO HONDO
		VILLATORO

ALCALDE MUNICIPAL JORGE ANTONIO ESCOBAR FLORES

**PLAN DE DESARROLLO MUNICIPAL SAN FRANCISCO DE CORAY, VALLE
AÑO 2,020 – 2,026**

3	CERRO GRANDE	EL DIVISADERO O LOS AGUILAS
		LAS VEGAS
		LOS ALONZO
		LOS TALPETATE
4	EL ESPINO	EL ESPINO
		CERRO PUNTO DE LA LAJAS
5	EL GUAYABO	EL GUAYABO
6	EL RODEO	EL RODEO
		LA CAÑADA DE MENBRANO
		LOS GUTIERREZ
		MONTECRISTO N.1
7	EL SALITRE	EL SALITRE
8	LA CAÑANA O CALEA N.1	LA CAÑANADA O CALEA N.1
		ALTOS DE CALEA
9	LAGUNA N.1	LAGUNAN.1
10	LAGUNA N.2 O LAS FLORES	LAGUNA N.2 O LAS FLORES
		LOS CANALES
		LOS SILVA
		LA FINCA
11	LAS DELICIAS	LAS DELICIAS
		BUEN HOMBRE
		EL CIMARRON
		EL GAVILAN
		EL JUNQUILLO
		EL ZOPILOTE
		PLAN DE FUNEZ
		PORTILLO COLORADO
		RANCHERIAS
		EL LLANO LAS DELICIAS
12	LAS MESAS	LAS MESAS
		EL BEJUCO O LOS CARAGUITOS

ALCALDE MUNICIPAL JORGE ANTONIO ESCOBAR FLORES

**PLAN DE DESARROLLO MUNICIPAL SAN FRANCISCO DE CORAY, VALLE
AÑO 2,020 – 2,026**

		LAGUNETAS
		LA LAGUNA
		LAS MESAS ABAJO
		EL RINCON
		EL LAJERO
13	LOS AMATES	LOS AMATES
		CERRO EL BUEN HOMBRE
		LAJERO
		LOS ALVAREZ
		LOS IZAGUIRREZ
		LLANO DE LOS MORENOS
		LOS OCHOA
		LLANO DE LA CHORCHA
14	MONTECRISTO N.2	MONTECRISTO N.2
		LA FAJA
		CERRO OCOTE SOLO
		TAMAYITO O LAS TUNAS
		LOS AVILA
		LOS MANZANAREZ
		EL LIMON
		15
16	TALPETATES	TALPETATES
		MACHO LARGO
		PLAN DE HIGO
		POTRERILLOS
		EL MARIO

ALCALDE MUNICIPAL JORGE ANTONIO ESCOBAR FLORES

PLAN DE DESARROLLO MUNICIPAL SAN FRANCISCO DE CORAY, VALLE AÑO 2,020 – 2,026

CONTEXTO BIOFISICO

MAPA SATELITAL DEL MUNICIPIO DE SAN FRANCISCO DE CORAY

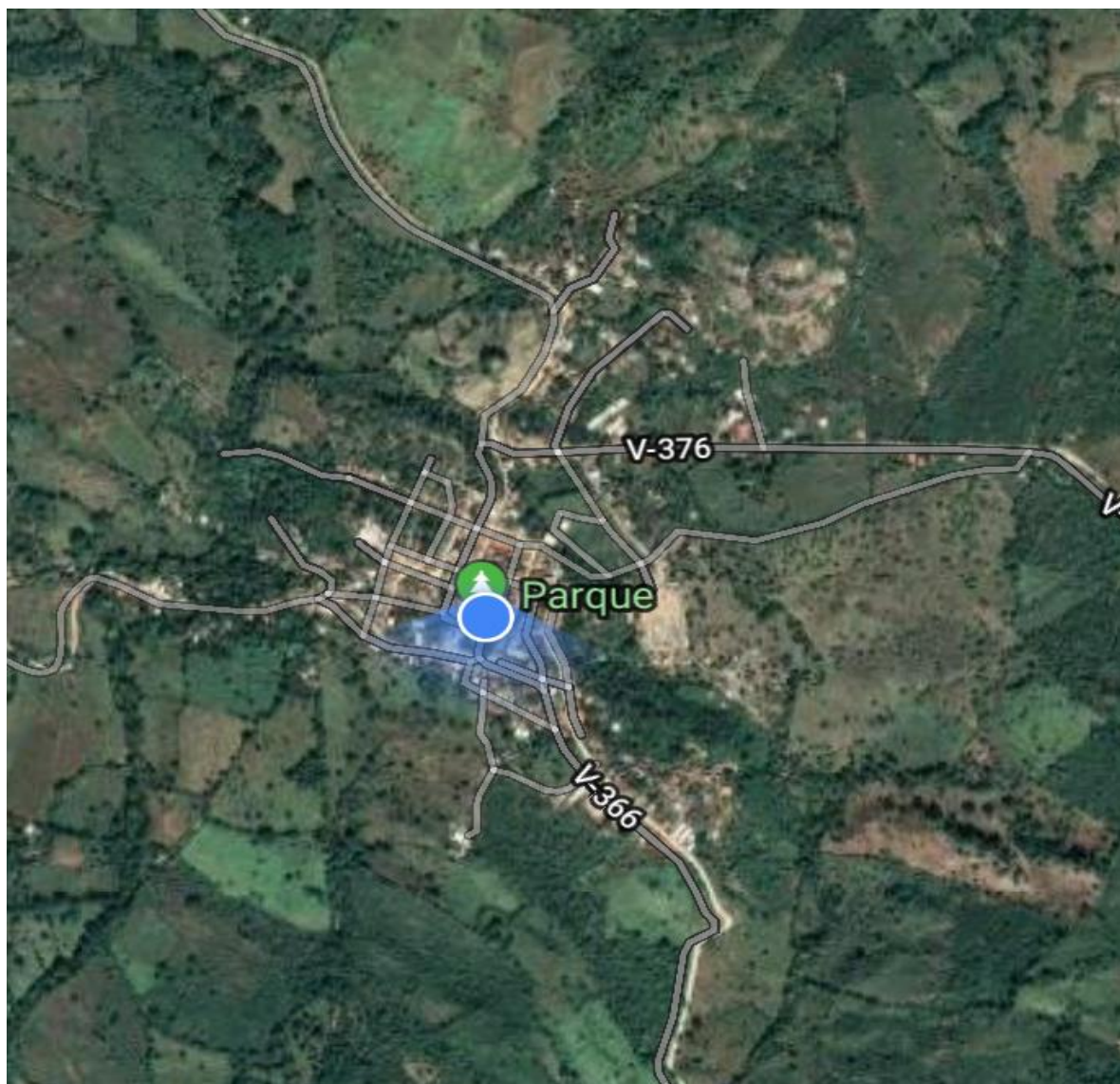

1.3 CARACTERÍSTICAS FÍSICAS

Topografía

ALCALDE MUNICIPAL JORGE ANTONIO ESCOBAR FLORES

PLAN DE DESARROLLO MUNICIPAL SAN FRANCISCO DE CORAY, VALLE AÑO 2,020 – 2,026

EL relieve del municipio de San Francisco de Coray es accidentada formada por un cañón con tierras planas que recorre el municipio 80% con una zona de poca elevación de 1,297 metros sobre el nivel del mar en las riveras del rio de coray pendientes de 0-15 %, luego se eleva asía el oeste, llegando alcanzar elevaciones de 1,297 m.s.n.m con pendientes entre 45-60 %, La aldea Cerro Grande y la aldea Laguna No. 2

Principales ríos y quebradas que lo cruzan

La mayoría del municipio de San Francisco de Coray se encuentra ubicado en la cuenca del Rio de Nacaome, que corre al sur del municipio a unos cuantos metros del municipio. Existe una red de quebradas en todo el municipio que drenan en el Rio Nacaome; la mayoría de estas quebradas tienen agua solamente en la época lluviosa y en la época seca tienen poca.

RED HIDRICA Y CUENCAS DEL MUNICIPIO

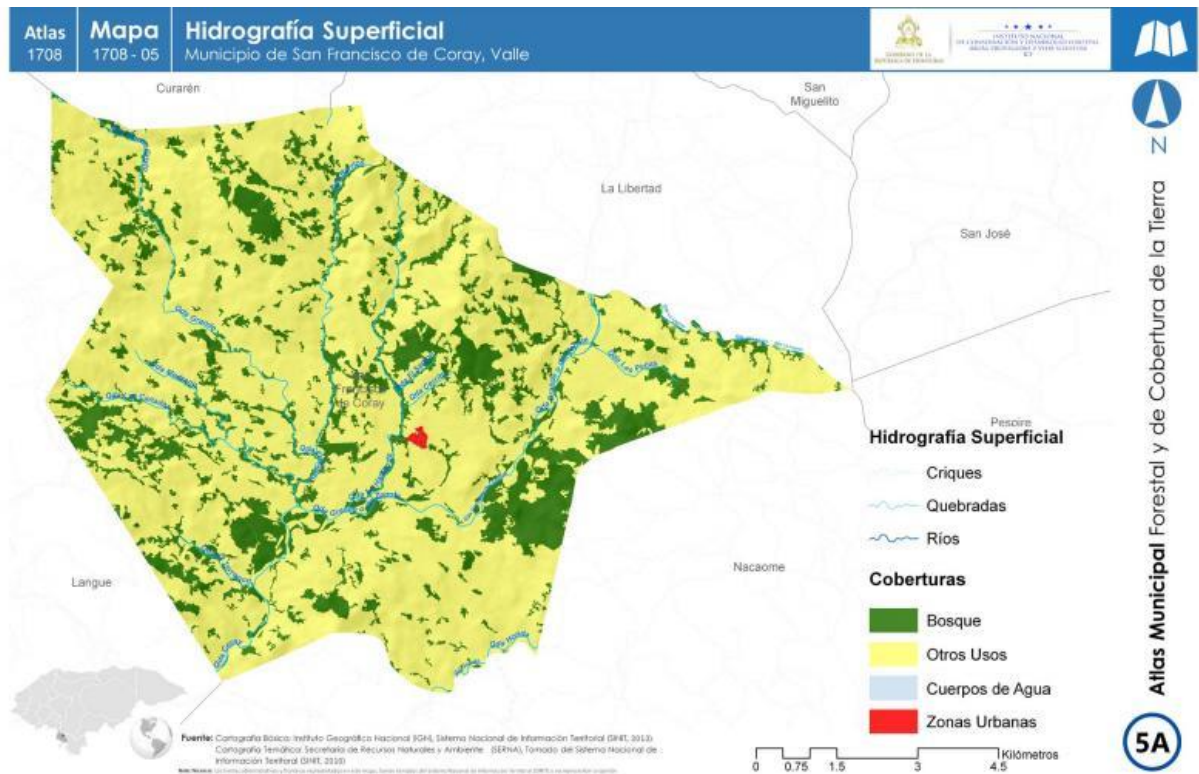

Este municipio cuenta con un importante recurso hídrico del cual se alimentan una red de 1 río y quebradas que son:

- Río de San Francisco de Coray.
- Río Coray.
- La Quebrada El Flor.
- La Quebrada la Presa.
- La Quebrada Algodonal.
- La Quebrada Montecristo N.1.

ALCALDE MUNICIPAL JORGE ANTONIO ESCOBAR FLORES

PLAN DE DESARROLLO MUNICIPAL SAN FRANCISCO DE CORAY, VALLE

AÑO 2,020 – 2,026

- La Quebrada Chirino.

Todas estas fuentes de agua están comprendidas dentro de la cuenca del Rio Nacaome la cual se encuentra dentro de las áreas protegidas del departamento de Valle y de la Micro Cuenca.

Clima Predominante:

EL clima que predomina en el municipio es un clima tropical seco que oscila entre los 26 y 31 grados centígrados con un invierno escaso donde los meses más lluviosos son Mayo, Junio, Julio, Agosto, Septiembre y el mes de Octubre y los meses más secos son Enero, Febrero, Marzo, Abril.

Tipos de Suelos:

Los tipos de suelo que predomina en el municipio es un suelo típico de coray, el cual se caracteriza por bien avenado, poco profundo, derivado de ginebritas y relieve ondulado colinoso, es franco, a franco limoso, pardo oscuro, friable o desmenuzable con reacción medianamente acida y con un pH de 6. En la comunidad de las Delicias una parte del suelo es arcilloso para la alfarería y tierra sin bosque, indicando la conversión del uso del suelo a la producción agropecuaria y ganadera.

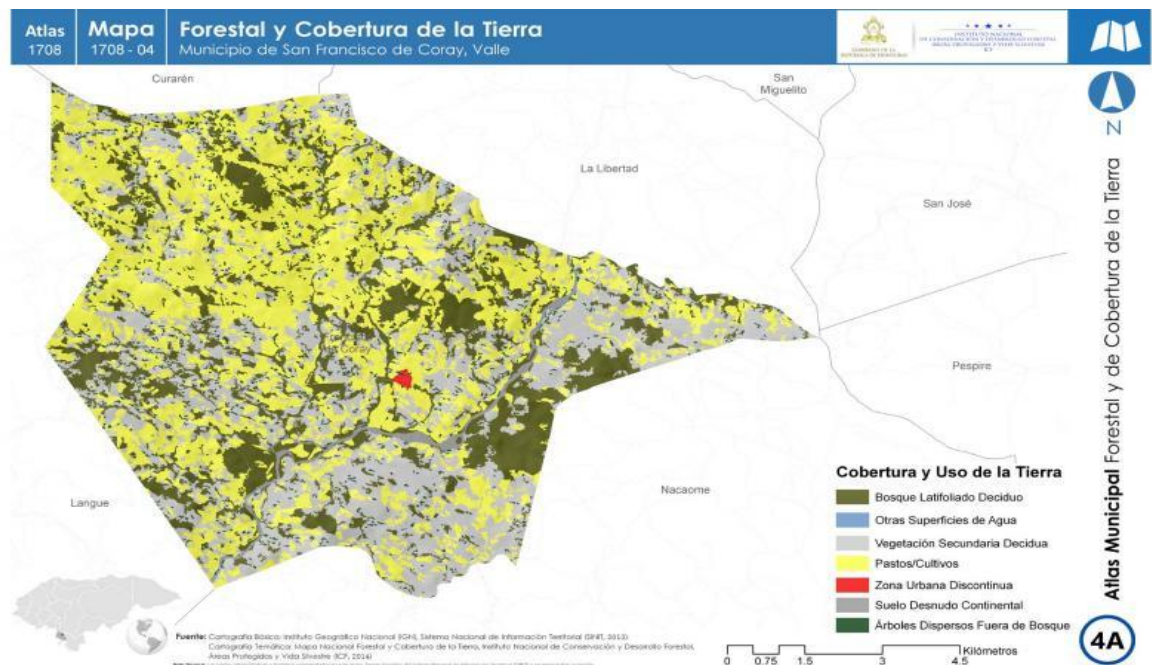

ALCALDE MUNICIPAL JORGE ANTONIO ESCOBAR FLORES

PLAN DE DESARROLLO MUNICIPAL SAN FRANCISCO DE CORAY, VALLE AÑO 2,020 – 2,026

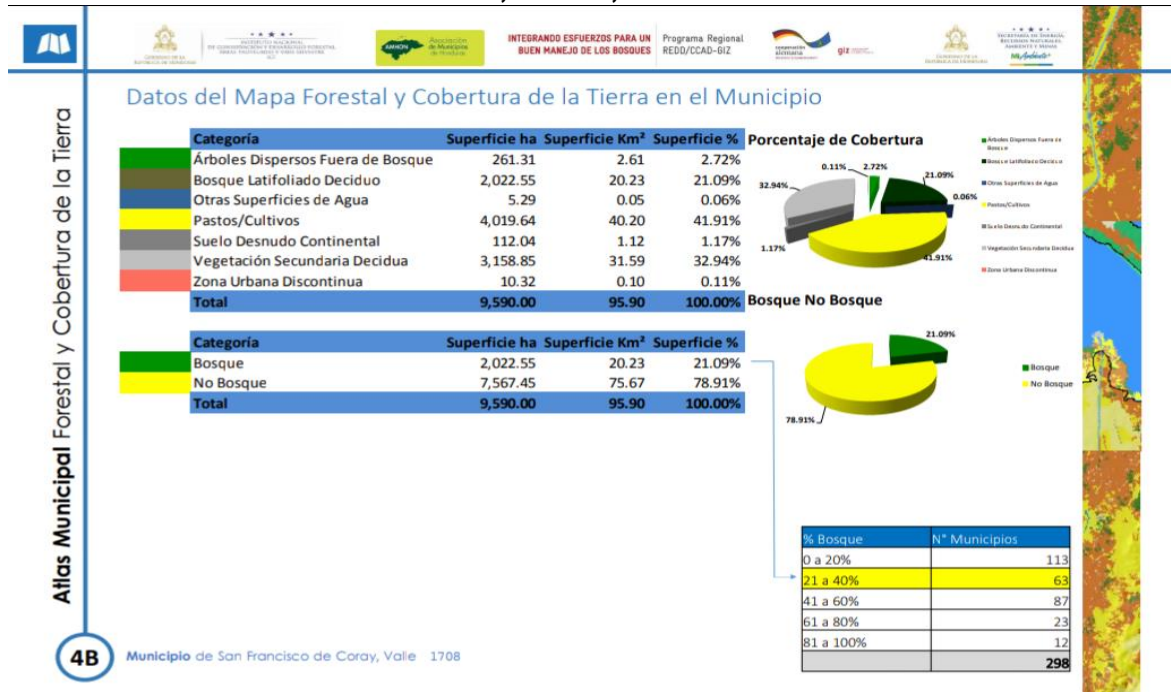

Tipos de estaciones

En nuestro municipio solo se identifican dos estaciones en el año que son invierno que comprende los meses de Mayo hasta Octubre. Y Verano en los meses de Enero, Febrero, Marzo, Abril.

1.4 CARACTERÍSTICAS BIOLÓGICAS

Principales zonas de vida:

Las principales zonas de vida del municipio de san francio de coray están ubicadas en Laguna No.2, Talpetate, La Faja y Coray.

El 40% de la población ocupada depende del aprovechamiento primario de los recursos naturales a través de la actividad agropecuaria y pesca. El resto de la población se dedica a diversas actividades sin ninguna importancia (La agricultura, Ganadería, Comercio y la Industria).

Subcuenca a la que pertenece el municipio:

El municipio de san francisco de coray se encuentra ubicado en la cuenca del Rio Nacaome. Por lo tanto el comportamiento de este rio y del resto del sistema hídrico del municipio.

Describir principales micro cuencas:

- Rio de San Francisco de Coray.
- Rio Coray.
- La Quebrada El Flor.
- La Quebrada la Presa.

PLAN DE DESARROLLO MUNICIPAL SAN FRANCISCO DE CORAY, VALLE AÑO 2,020 – 2,026

- La Quebrada Algodonal.
- La Quebrada Montecristo N.1.
- La Quebrada Chirino.

Áreas protegidas:

En el municipio de coray no hay áreas protegidas.

Zonas de reserva biológicas existentes:

En el municipio de coray no hay zonas de reservas biológicas existentes.

Tipo de vegetación predominante es:

Flora: La flora de nuestro municipio es variada ya que hay diversas especies de árboles como:

Jícaro, Carbón, Quebracho, Aceituno, Guanacaste, Cedro, Caoba y en la zona montañosa prevalece el pino, el Roble y el café, también se consideran algunas zonas devastadas que requieren reforestación.

También se pueden encontrar plantas medicinales tales como: El Limón, Quina, Eucalipto, Hipazina, Hoja de menta, Zacate Te, Ruda, Sábila Hierva Buena, ajenjo, Albaca, Hoja de Aire, Curarina.

Entre las plantas frutales y comestibles tenemos: Mango, Naranja, Marañón, Nance, Sandia, Tamarindo, Guayaba, Papaya, Limón, Aguacate, Ciruela, Aceituna (jocotes).

Y entre las plantas de hortalizas están: Maíz y Frijoles, Maicillo de sorbo, Sandia, Nance, Camote que en su mayoría para consumo local.

Cuadro del tipo de Vegetación existentes en la comunidad, plantas comestibles y medicinales.

No.	Árboles, Madera	Medicinales	Frutales	Hortalizas
1.	Jícaro	El Limón	Mango	Maíz
2.	Carbón	Quina	Naranja	Frijoles
3.	Quebracho	Eucalipto	Marañón	Café
4.	Aceituno	Hipazina	Nance	Maicillo de Sorbo
5.	Guanacaste	Hoja de menta	Tamarindo	Sandia
6.	Cedro	Zacate Te	Guayaba	Nance
7.	Caoba	Ruda	Papaya	Camote
8.	Roble	Sábila	Aguacate	
9.		Hierva Buena	Coco	
10.		Ajenjo	Sandia	
11.		Albaca	Ciruela	
12.		Hoja de Aire	Aceituna	

ALCALDE MUNICIPAL JORGE ANTONIO ESCOBAR FLORES

**PLAN DE DESARROLLO MUNICIPAL SAN FRANCISCO DE CORAY, VALLE
AÑO 2,020 – 2,026**

13.		Curarina	Jocotes	
-----	--	----------	---------	--

Fauna: Nuestra fauna es muy reducida ya que sus principales especies están en peligro de extinción debido a la cacería sin control de que son objeto dichas especies entre ellas:

No.	Fauna Animales	Aves
1.	Iguana	Loros
2.	Cusuco	Águila de montaña (gavilán)
3.	Cascabel	Zanates
4.	Conejo	Urracas
5.	Coyote	Chorchas
6.	Venado	Taragones
7.	Gato de monte	Pijullos
8.	Tepescuíncl	Codornisas
9.	Garrobos	Tórtolas
10.		Colibrís

Entre la fauna domestica podemos mencionar lo que forma uno de los patrimonios de nuestra comunidad como lo es el Ganado Vacuno, Caballo y Mula y burro, además la crianza de cerdos y gallinas, Jolote, Pato etc.

Minería:

En nuestro municipio no existe la explotación minera.

Principales Cultivos:

En San Francisco de Coray se cultivan maíz, café, árboles frutales.

No.	Hortalizas	Árboles Frutales
1.	Maíz	Mango
2.	Frijoles	Papaya
3.	Maicillo	Guayaba
4.	Café	Jocotes
5.	Nance	Marañón
6.	Camote	Tamarindo

PLAN DE DESARROLLO MUNICIPAL SAN FRANCISCO DE CORAY, VALLE AÑO 2,020 – 2,026

1.5 CARACTERÍSTICAS SOCIALES

Las relaciones sociales que manifiesta la población de San Francisco de Coray se caracteriza por la amabilidad y la unidad de sus habitantes. También podemos destacar su hospitalidad para con los visitantes.

San Francisco de Coray es una comunidad donde las tradiciones y costumbres están muy apegadas en su forma de vivir, se destaca dentro de las costumbres y tradiciones el aspecto religioso ya que forma parte fundamental de la vida espiritual de sus habitantes. La mayoría de los habitantes profesan la fe Católica y la segunda religión más importante es la religión Evangélica. También hay otras religiones como la LUZ del mundo pero son muy pocos habitantes quienes las profesan.

FORMAS DE ORGANIZACIONES QUE CUENTAN EL MUNICIPIO DE SAN FRANCISCO DE CORAY, VALLE

Coray cuenta con varias formas de organizaciones entre los principales tenemos:

No.	ORGANIZACION
1.	Patronatos
2.	Juntas de Agua
3.	Comité de Salud
4.	Sociedad de padres de familia
5.	Consejo de maestros
6.	Clubes deportivos
7.	Junta directiva de la Iglesia Evangélica

Valores:

Los valores que más se destacan en la población del municipio de coray son:

1. La Solidaridad.
2. La Honradez.
3. El Respeto entre sus Habitantes.
4. La Hospitalidad.
5. La Bondad.

Grupos étnicos existentes.

En nuestro municipio de coray según datos demográficos no existen ningún tipo de grupos étnicos, ya que el 100% de nuestro municipio la población es mestizo o ladino.

ALCALDE MUNICIPAL JORGE ANTONIO ESCOBAR FLORES



PLAN DE DESARROLLO MUNICIPAL SAN FRANCISCO DE CORAY, VALLE

AÑO 2,020 – 2,026

Patrimonio arqueológico y lingüístico:

En el municipio de coray no contamos con patrimonios arqueológicos y lingüísticos.

Las principales religiones de nuestro municipio son:

-  La Religión Católica.
-  Religión Evangélica.
-  Religión Luz del mundo.

No.	Nombre	Religión	Ubicación
1.	Iglesia católica de coray	Católica	Bo. Centro
2.	Iglesia evanecer	Evangélica	Bo. Centro
3.	Iglesia luz del mundo	Luz del mundo	Bo. Managua

Formas de Recreación:

San Francisco de Coray es una población relativamente joven y eso hace necesario que se creen espacios de recreación para todos estos jóvenes que están en peligro de caer en drogas y pandillas. Entre algunas formas de recreación tenemos los encuentros deportivos que se realizan todos los fines de semana. También podemos mencionar las actividades que realizan las iglesias como convivios, retiros, vigilias para jóvenes y niños. A través del Instituto José Antonio Velásquez ha creado grupos artísticos que representan al municipio tales como, cuadro de danzas, y actualmente cuenta con una banda de guerra.

- ❖ Jugar el futbol por las tardes y fines de semana.
- ❖ Ir a misas los domingos y días festivos.
- ❖ Jugar a las cartas en las esquinas de las pulperías.
- ❖ Hacer sopa los fines de semana.
- ❖ Tomar café por la mañana y por tarde.
- ❖ Jugar Villar.
- ❖ Aseo diario de las casas.
- ❖ Celebrar sus cumpleaños.
- ❖ Reunirse toda la familia en las tardes para conversar.

Juegos Tradicionales:

En la actualidad nuestro municipio aún conserva los juegos tradicionales que se realizan en las ferias patronales y otras celebraciones del año. Entre los más populares podemos destacar:

ALCALDE MUNICIPAL JORGE ANTONIO ESCOBAR FLORES

PLAN DE DESARROLLO MUNICIPAL SAN FRANCISCO DE CORAY, VALLE AÑO 2,020 – 2,026

- ❖ Carreras de cinta.
- ❖ Los maúles.
- ❖ Bolar cometas.
- ❖ Carrera de encostalados.
- ❖ Trapiche.
- ❖ Trompo.
- ❖ El palo encebado.
- ❖ Trompos.
- ❖ El comelón.
- ❖ El Huevo y la cuchara.
- ❖ Landa.
- ❖ Las arduillas cambian de puesto.

Principales Celebraciones Patronales y de Otras Índoles:

En el municipio de San Francisco de coray se celebran las ferias patronales que son:

- ❖ Feria en honor a la Virgen de Santa Ana del 14 al 28 de julio.

En esta feria se realizan diversas actividades entre ellas:

- ❖ Alboradas por las mañanas.
- ❖ Quema de pólvora.
- ❖ Procesiones con acompañamiento de música de banda.
- ❖ Misas.
- ❖ Vigilias.
- ❖ Juegos tradicionales.
- ❖ Encuentros deportivos.
- ❖ Noches culturales.
- ❖ Fiestas bailables.
- ❖ En la feria en honor a la virgen de Santa Ana se hace una misa de todo el día que se realizan bautismo, bodas, confirma.

Otras Celebraciones:

- ❖ Celebran rezos del novenario de difuntos.
- ❖ Se celebran las fiestas patrias.
- ❖ Se celebra el mes de las flores en todo el mes de mayo y hacen misas de acción de gracias en las casas.
- ❖ Celebración del día de las madres.
- ❖ Celebración del día del niño.
- ❖ Celebraciones navideñas.
- ❖ Se celebra el día de la biblia.
- ❖ El día de los Santos.

ALCALDE MUNICIPAL JORGE ANTONIO ESCOBAR FLORES

PLAN DE DESARROLLO MUNICIPAL SAN FRANCISCO DE CORAY, VALLE

AÑO 2,020 – 2,026

1.6 JUSTIFICACIÓN

La planificación juega un papel importante en la vida de cada individuo, por tal razón consideramos que es una pieza fundamental para el desarrollo en cualquier área de la vida, por lo que es de suma importancia la creación de un Plan de Desarrollo Municipal.

El plan de desarrollo municipal con enfoque de participación comunitaria es la herramienta fundamental para el desarrollo local del municipio, fortaleciendo la gestión local considerando decisiones que inciden en las condiciones de calidad de vida de los habitantes mediante la participación y el empoderamiento serán la inspiración para el desarrollo local.

El nivel de participación alcanzado en la elaboración, partiendo de la identificación y capacitación de los líderes comunitarios, quienes asumieron la responsabilidad en la facilitación y elaboración de la línea base y de los Planes de Desarrollo Comunitario PDC que fueron capacitados por los Técnicos Municipales y de la Mancomunidad de Municipios Fronterizos MAFRON, que representan la base para la consolidación del Plan de Desarrollo Municipal.

Con la formulación de los Planes de Desarrollo Comunitarios se identificaron por cada comunidad las deficiencias y potencialidades existentes, así como el consolidado de la situación general del municipio, en el marco de los ODS y la PN;

PLAN DE DESARROLLO MUNICIPAL SAN FRANCISCO DE CORAY, VALLE

AÑO 2,020 – 2,026

Cuadro # 1

Principales indicadores socioeconómicos en el marco de los ODS y PN
Municipio: 1708 - SAN FRANCISCO DE CORAY

Departamento: 17 - VALLE
Tipo tasa de cambio: 24

Fecha inicio: 1969-12-31 Fecha Fin: 1969-12-31

OBJETIVOS Y METAS DEL DESARROLLO SOSTENIBLE	INDICADORES DE LA COMUNIDAD
<p>OBJETIVO 1: PONER FIN A LA POBREZA EN TODAS SUS FORMAS Y EN TODO EL MUNDO?META 1.1: PARA 2030, ERRADICAR LA POBREZA EXTREMA PARA TODAS LAS PERSONAS EN EL MUNDO, ACTUALMENTE MEDIDA POR UN INGRESO POR PERSONA INFERIOR A 1,25 DóLARES DE LOS ESTADOS UNIDOS AL Día.</p> <p>INDICADOR 1.1.1</p> <p>META 1.2: PARA 2030, REDUCIR AL MENOS A LA MITAD LA PROPORCIÓN DE HOMBRES, MUJERES Y NIÑOS DE TODAS LAS EDADES QUE VIVEN EN LA POBREZA EN TODAS SUS DIMENSIONES CON ARREGLO A LAS DEFINICIONES NACIONALES.</p> <p>INDICADOR 1.2.1</p>	<p>- 19.25% POBLACIÓN CON INGRESOS MENORES A \$ 1.25 DIARIO.</p> <p>(VIENE DEL CUADRO #20 Y #21 DE ESTE DOCUMENTO)</p>
<p>OBJETIVO 2: PONER FIN AL HAMBRE, LOGRAR LA SEGURIDAD ALIMENTARIA Y LA MEJORA DE LA NUTRICIÓN Y PROMOVER LA AGRICULTURA SOSTENIBLE?META 2.1: PARA 2030, PONER FIN AL HAMBRE Y ASEGURAR EL ACCESO DE TODAS LAS PERSONAS, EN PARTICULAR LOS POBRES Y LAS PERSONAS EN SITUACIONES VULNERABLES, INCLUIDOS LOS LACTANTES, A UNA ALIMENTACIÓN SANA, NUTRITIVA Y SUFICIENTE DURANTE TODO EL AÑO.</p> <p>INDICADOR 2.1.2</p>	<p>- 73.26% DE HOGARES QUE SIEMBRAN ALIMENTOS. (VIENE DE LA PREGUNTA # 33 DE LA BOLETA DE LÍNEA DE BASE)?</p> <p>- 55.91% DE HOGARES QUE PRODUCEN SUFICIENTES ALIMENTOS PARA AUTOCONSUMO. (VIENE DE LA PREGUNTA # 34 DE LA BOLETA DE LÍNEA DE BASE)</p> <p>- 5.49% DE HOGARES QUE TIENEN EN SU VIVIENDA UN HUERTO FAMILIAR. (VIENE DE LA PREGUNTA # 38 DE LA BOLETA DE LÍNEA DE BASE)?</p> <p>- AL 76.03% DE LOS HOGARES LOS INGRESOS LES AJUSTAN PARA ALIMENTARSE LOS 3 TIEMPOS DE COMIDA, DESDE LA PERCEPCIÓN DE LOS JEFES (AS) DE HOGAR. (VIENE DE LA PREGUNTA # 52 DE LA BOLETA DE LÍNEA DE BASE)</p>
<p>OBJETIVO 3: GARANTIZAR UNA VIDA SANA Y PROMOVER EL BIENESTAR EN TODAS LAS EDADES.?META 3.1: PARA 2030, REDUCIR LA TASA MUNDIAL DE MORTALIDAD MATERNA A MENOS DE 70 POR CADA 100.000 NACIDOS VIVOS</p> <p>INDICADOR 3.1.1</p> <p>META 3.2: PARA 2030, PONER FIN A LAS MUERTES EVITABLES DE RECIÉN NACIDOS Y DE NIÑOS MENORES DE 5 AÑOS, LOGRANDO QUE TODOS LOS PAÍSES INTENTEN REDUCIR LA MORTALIDAD NEONATAL AL MENOS HASTA 12 POR CADA 1.000 NACIDOS VIVOS, Y LA MORTALIDAD DE NIÑOS MENORES DE 5 AÑOS AL MENOS HASTA 25 POR CADA 1.000 NACIDOS VIVOS</p> <p>INDICADOR 3.2.2 INDICADOR 3.2.1</p> <p>META 3.3: PARA 2030, PONER FIN A LAS EPIDEMIAS DEL SIDA, LA TUBERCULOSIS, LA MALARIA Y LAS ENFERMEDADES TROPICALES DESATENDIDAS Y COMBATIR LA HEPATITIS, LAS ENFERMEDADES TRANSMITIDAS POR EL AGUA Y OTRAS ENFERMEDADES TRANSMISIBLES</p>	<p>- ___% MUERTES MTERNAS POR MIL PARTOS ATENDIDOS EN EL 2011 (VIENE DE LA PREGUNTA # 19 DE LA BOLETA DE LÍNEA DE BASE)</p> <p>- ___% MUERTES POR 1000 NACIDOS MENORES DE 5 AÑOS.</p> <p>(VIENE DE LA PREGUNTA # 22 DE LA BOLETA DE LÍNEA DE BASE)</p> <p>- 2.14% INFECTADOS CON PALUDISMO POR CADA MIL? - 133.35% AFECTADOS POR IRAS POR CADA MIL HABITANTES? - 0.11% INFECTADO DE TUBERCULOSIS POR CADA MIL? - 13.2% INFECTADOS CON DENGUE CLÁSICO POR CADA MIL? - 0.45% INFECTADO CON DENGUE HEMORRÁGICO POR CADA MIL</p> <p>(VIENEN DEL CUADRO # 3 DE ESTE DOCUMENTO)</p> <p>- 0.8% HOGARES QUE PLANIFICAN CON EL RITMO - 3.18% HOGARES QUE PLANIFICAN CON EL DIU - 25.64% HOGARES QUE PLANIFICAN CON PASTILLA</p>

ALCALDE MUNICIPAL JORGE ANTONIO ESCOBAR FLORES

PLAN DE DESARROLLO MUNICIPAL SAN FRANCISCO DE CORAY, VALLE

AÑO 2,020 – 2,026

Cuadro # 1

Principales indicadores socioeconómicos en el marco de los ODS y PN
Municipio: 1708 - SAN FRANCISCO DE CORAY

Fecha inicio: 1969-12-31

Fecha Fin: 1969-12-31

Departamento: 17 - VALLE

Tipo tasa de cambio: 24

<p>INDICADOR 3.3.1 INDICADOR 3.3.2 INDICADOR 3.3.3 INDICADOR 3.3.4 INDICADOR 3.3.5</p> <p>META 3.7: PARA EL 2030, GARANTIZAR EL ACCESO UNIVERSAL A LOS SERVICIOS DE SALUD SEXUAL Y REPRODUCTIVA, INCLUIDOS LOS DE PLANIFICACIÓN FAMILIAR, INFORMACIÓN Y EDUCACIÓN, Y LA INTEGRACIÓN DE LA SALUD REPRODUCTIVA EN LAS ESTRATEGIAS Y LOS PROGRAMAS NACIONALES</p> <p>INDICADOR 3.7.1 INDICADOR 3.7.2</p>	<ul style="list-style-type: none"> - 0.8% HOGARES QUE PLANIFICAN CON CONDÓN - 42.68% HOGARES QUE PLANIFICAN CON INYECCIÓN - 0.48% HOGARES QUE PLANIFICAN CON IMPLANTE - 26.27% HOGARES QUE PLANIFICAN CON OPERACIÓN <p>(VIENE DE LA PREGUNTA # 21 DE LA BOLETA DE LINEA DE BASE)</p>
<p>OBJETIVO 4: GARANTIZAR UNA EDUCACIÓN INCLUSIVA, EQUITATIVA Y DE CALIDAD Y PROMOVER OPORTUNIDADES DE APRENDIZAJE DURANTE TODA LA VIDA PARA TODOS</p> <p>META 4: PARA 2030, VELAR POR QUE TODAS LAS NIÑAS Y TODOS LOS NIÑOS TERMINEN LOS CICLOS DE LA ENSEÑANZA PRIMARIA Y SECUNDARIA, QUE HA DE SER GRATUITA, EQUITATIVA Y DE CALIDAD Y PRODUCIR RESULTADOS ESCOLARES PERTINENTES Y EFICACES.</p> <p>INDICADOR 4.1.1</p>	<ul style="list-style-type: none"> - 55.18% DE NIÑOS(AS) EN EDAD ESCOLAR QUE ACTUALMENTE ESTUDIAN (VIENE DEL CUADRO # 15 DE ESTE DOCUMENTO) - 27.41% DE NIÑOS(AS) QUE ESTUDIAN PRIMARIA DE LOS QUE TIENEN EDAD PARA HACERLO (VIENE DEL CUADRO # 14 DE ESTE DOCUMENTO) - 15.33% DE LA FUERZA DE TRABAJO EMERGENTE QUE CONCLUYÓ LA EDUCACIÓN PRIMARIA. (VIENE DEL CUADRO # 12 DE ESTE DOCUMENTO, PERO SOLO DETERMINAR EL PORCENTAJE DEL RANGO DE EDAD, ENTRE 13 A 18 AÑOS) - 13.98% DE NIÑOS QUE ESTUDIAN PRIMARIA DE LOS QUE TIENEN EDAD. (VIENE DEL CUADRO # 14 DE ESTE DOCUMENTO)? - 27.96% DE NIÑAS QUE ESTUDIAN PRIMARIA (VIENE DEL CUADRO # 14 DE ESTE DOCUMENTO) - 2.8% DE NIÑOS QUE ESTUDIAN SECUNDARIA (VIENE DEL CUADRO # 14 DE ESTE DOCUMENTO)? - 3.03% NIÑAS QUE ESTUDIAN SECUNDARIA (VIENE DEL CUADRO # 14 DE ESTE DOCUMENTO) - 52.2% DE NIÑOS EN EDAD ESCOLAR (VIENE DEL CUADRO # 15 DE ESTE DOCUMENTO) - 47.8% DE NIÑAS EN EDAD ESCOLAR (VIENE DEL CUADRO # 15 DE ESTE DOCUMENTO) - 27.91% DE NIÑOS QUE ACTUALMENTE ESTUDIAN EN TODOS LOS NIVELES (VIENE DEL CUADRO # 11 DE ESTE DOCUMENTO) - 27.28% DE NIÑAS QUE ACTUALMENTE ESTUDIAN EN TODOS LOS NIVELES (VIENE DEL CUADRO # 11 DE ESTE DOCUMENTO)
<p>OBJETIVO 6: GARANTIZAR LA DISPONIBILIDAD DE AGUA Y SU GESTIÓN SOSTENIBLE Y EL SANEAMIENTO PARA TODOS?META 6.1: PARA 2030, LOGRAR EL ACCESO UNIVERSAL Y EQUITATIVO AL AGUA POTABLE, A UN PRECIO ASEQUIBLE PARA TODOS.</p> <p>INDICADOR 6.1.1</p> <p>META 6.2: PARA 2030, LOGRAR EL ACCESO EQUITATIVO A SERVICIOS DE SANEAMIENTO E HIGIENE ADECUADOS PARA TODOS Y PONER FIN A LA DEFECACIÓN AL AIRE LIBRE, PRESTANDO ESPECIAL ATENCIÓN A LAS NECESIDADES DE LAS MUJERES Y LAS NIÑAS Y LAS PERSONAS EN SITUACIONES VULNERABLES..</p>	<ul style="list-style-type: none"> - 92.17% DE LOS HOGARES UTILIZA LEÑA PARA COCINAR (VIENE DEL CUADRO # 10 DE ESTE DOCUMENTO) - 33.59% HOGARES CON ACCESO AL AGUA POR ACUEDUCTO. (VIENE DEL CUADRO # 5 DE ESTE DOCUMENTO)? - 58.34% HOGARES CON ACCESO A ELIMINACIÓN DE EXCRETAS (VIENE DEL CUADRO # 5 DE ESTE DOCUMENTO) - 82.98% VIVIENDAS CON INADECUADA DISPOSICIÓN DE LA BASURA. (VIENE DEL CUADRO # 5 DE ESTE DOCUMENTO) - 82.11% DE LAS VIVIENDAS BAJO CONDICIONES DE REGULARES A MALAS (VIENE DE LA PREGUNTA # 59 DE LA BOLETA DE LINEA DE BASE) - 92.22% DE LAS VIVIENDAS NO TIENEN BAÑO (VIENE DEL CUADRO # 9 DE ESTE DOCUMENTO)
<p>INDICADOR 6.2.1</p>	<ul style="list-style-type: none"> - 49.44% DE LAS VIVIENDAS TIENEN UNA SOLA PIEZA COMO DORMITORIO (_ PERSONAS POR HOGAR)(VIENE DEL CUADRO # 7 DE ESTE DOCUMENTO)

ALCALDE MUNICIPAL JORGE ANTONIO ESCOBAR FLORES

PLAN DE DESARROLLO MUNICIPAL SAN FRANCISCO DE CORAY, VALLE

AÑO 2,020 – 2,026

Cuadro # 1

Principales indicadores socioeconómicos en el marco de los ODS y PN

Municipio: 1708 - SAN FRANCISCO
DE CORAY

Fecha inicio: 1969-12-31

Fecha Fin: 1969-12-31

Departamento: 17 - VALLE

Tipo tasa de cambio: 24

<p>OBJETIVO 7: GARANTIZAR EL ACCESO A UNA ENERGÍA ASEQUIBLE, SEGURA, SOSTENIBLE Y MODERNA PARA TODOS META 7.1: PARA 2030, GARANTIZAR EL ACCESO UNIVERSAL A SERVICIOS DE ENERGÍA ASEQUIBLES, CONFIABLES Y MODERNOS.</p> <p>INDICADOR 7.1.1</p>	<p>- 38.21% HOGARES CON SERVICIO DE ENERGÍA ELÉCTRICA DOMICILIAR (VIENE DEL CUADRO # 5 DE ESTE DOCUMENTO)</p>
<p>OBJETIVO 8: PROMOVER EL CRECIMIENTO ECONÓMICO SOSTENIDO, INCLUSIVO Y SOSTENIDO, EL EMPLEO PLENO Y PRODUCTIVO Y EL TRABAJO DECENTE PARA TODOS?META 8.1:</p> <p>INDICADOR 8.3.1 INDICADOR 8.6.1 INDICADOR 8.7.1</p>	<p>- 92.81% DE JEFES DE HOGAR QUE TRABAJAN POR CUENTA PROPIA, CUALQUIER SECTOR PRODUCTIVO.?(VIENE DE LA PREGUNTA # 42 DE LA BOLETA DE LÍNEA DE BASE)</p> <p>- 87.55% DE JEFES DE HOGAR QUE TRABAJAN POR CUENTA PROPIA, EN EL SECTOR PRIMARIO.?</p> <p>- 2.92% DE JEFES DE HOGAR QUE TRABAJAN POR CUENTA PROPIA, EN EL SECTOR SECUNDARIO.</p> <p>- 2.33% DE JEFES DE HOGAR QUE TRABAJAN POR CUENTA PROPIA, EN EL SECTOR TERCIARIO.?(VIENE DE LA PREGUNTA # 44 DE LA BOLETA DE LÍNEA DE BASE)</p> <p>- 0.05% DE JEFES DE HOGAR QUE GENERAN EMPLEO EN CUALQUIER SECTOR PRODUCTIVO.?(VIENE DE LA PREGUNTA # 45 DE LA BOLETA DE LÍNEA DE BASE)</p>
<p>OBJETIVO 16: PROMOVER SOCIEDADES PACÍFICAS E INCLUSIVAS PARA EL DESARROLLO SOSTENIBLE, FACILITAR EL ACCESO A LA JUSTICIA PARA TODOS Y CREAR INSTITUCIONES EFICACES, RESPONSABLES E INCLUSIVAS A TODOS LOS NIVELES META 8.1: REDUCIR CONSIDERABLEMENTE TODAS LAS FORMAS DE VIOLENCIA Y LAS TASAS DE MORTALIDAD CONEXAS EN TODO EL MUNDO..</p> <p>INDICADOR 16.1.3??</p>	<p>- 0.05% DE JEFES DE HOGAR QUE CONOCEN CASOS DE VIOLENCIA EN SU COMUNIDAD.?(VIENE DE LA PREGUNTA # 25 DE LA BOLETA DE LÍNEA DE BASE)</p> <p>- 0.24% DE HOGARES QUE LE HAN SUCEDIDO ALGÚN CASO DE VIOLENCIA.?(VIENE DE LA PREGUNTA # 26 DE LA BOLETA DE LÍNEA DE BASE)</p> <p>- 98.98% DE HOGARES QUE SIENTEN SEGURO DONDE VIVEN.</p> <p>(VIENE DE LA PREGUNTA # 45 DE LA BOLETA DE LÍNEA DE BASE)</p>

ALCALDE MUNICIPAL JORGE ANTONIO ESCOBAR FLORES

PLAN DE DESARROLLO MUNICIPAL SAN FRANCISCO DE CORAY, VALLE AÑO 2,020 – 2,026

1.7 BENEFICIARIOS

El Plan pretende beneficiar al 100% de los pobladores del municipio de San Francisco de Coray, con prioridad en aquellas necesidades básicas y fundamentales para mejorar las condiciones de vida de las familias, siendo en total 9,743 habitantes.

El presente documento fue preparado con el apoyo de los líderes comunitarios siendo estos los protagonistas del desarrollo del municipio. Es así como las necesidades de las comunidades han sido plasmadas mediante la formulación de proyectos en el PDM.

Debe manifestarse que la particularidad que tiene este plan en su construcción es que fue totalmente participativo las ideas plasmadas corresponden al sentir y pensar de los involucrados, teniendo esta característica el plan las decisiones y proyectos deben ser participativos convirtiéndose el gobierno local en facilitadores de los procesos, acompañar las diferentes acciones que se emprendan las mismas comunidades a través de las diferentes instancias que controlaran y darán seguimiento a la planificación.

1.8 METODOLOGÍA

La metodología utilizada para la elaboración del Plan de Desarrollo Municipal es con enfoque de Fortalecimiento de la Capacidades Locales, donde se ha adquirido un alto nivel de compromiso participativo de las comunidades y sus organizaciones, la municipalidad y todos los actores que realizan acciones en diferentes sectores para el desarrollo local.

Este proceso fue desarrollado mediante las siguientes fases:

Fase I: Preparatoria:

- ✓ Elaboración y concertación de la propuesta metodológica.
- ✓ Preparación de la propuesta técnica, plan general de trabajo y presupuesto.
- ✓ Socialización de la propuesta con equipo técnico Municipales, Mancomunidad y los Alcaldes
- ✓ Elaboración propuesta de carta de compromisos con los municipios.
- ✓ Negociación de apoyo técnico con otras instituciones y proyectos.
- ✓ Elaboración de material de capacitación.
- ✓ Realización de taller de capacitación a técnicos municipales e institucionales sobre la metodología.

ALCALDE MUNICIPAL JORGE ANTONIO ESCOBAR FLORES

PLAN DE DESARROLLO MUNICIPAL SAN FRANCISCO DE CORAY, VALLE

AÑO 2,020 – 2,026

Fase II: Inducción a nivel de los municipios:

- ✓ Socializar la propuesta con las Corporaciones Municipales y negociación carta de compromisos (certificación punto de acta).
- ✓ Constitución del equipo técnico municipal líder del proceso.
- ✓ Elaboración propuesta plan de trabajo a desarrollar en cada municipio.
- ✓ Elaboración plan mínimo de comunicación.
- ✓ Identificación de líderes sociales que formarán el equipo comunitario facilitador.
- ✓ Realización de talleres de capacitación a los equipos técnicos municipales y comunitarios sobre la metodología para levantamiento de línea base y preparación de los PDC. (cuatro módulos de capacitación de 8 horas por módulo)

Fase III: Levantamiento de Línea Base:

Se levantó línea base con apoyo de líderes comunitarios dirigidos por técnicos municipales donde en cada comunidad se realizó levantamiento casa por casa de datos demográficos y socioeconómicos llevando un control de calidad permanente hasta lograr obtener las boletas llenas para posteriormente vaciarlas a una base digital que fue recopilada por la Secretaria de Gobernación, Justicia, y Descentralización (SGJD), donde actualmente contamos con una base de datos en el portal electrónico http://190.92.47.252/focal/web/app_dev.php/login.

Fase IV: Elaboración de Planes de Desarrollo Comunitario:

- ✓ Identificación y concertación de los ejes temáticos de análisis y las variables determinantes.
- ✓ Disponer de los indicadores de línea de base por cada comunidad, en el marco de los ODS y la PN.
- ✓ Preparación del plan de trabajo del equipo líder comunitario.
- ✓ Levantar los listados de los participantes en cada jornada.
- ✓ Levantar cuadro sobre instituciones y organizaciones existentes en la comunidad.
- ✓ Realización de jornadas comunitarias para preparar análisis sobre situación socioeconómica, análisis problemática local, análisis de actividades y potencialidades productivas, alternativas planteadas como ideas de proyectos y su priorización, consolidación del Plan de Desarrollo Comunitario, y listados de los participantes por evento realizado.
- ✓ Socialización y validación de la propuesta de plan y papel de los Patronatos en su gestión (certificación de los puntos de actas de aprobación de los planes en asamblea comunitaria).

Fase V: Elaboración planes zonales:

ALCALDE MUNICIPAL JORGE ANTONIO ESCOBAR FLORES

PLAN DE DESARROLLO MUNICIPAL SAN FRANCISCO DE CORAY, VALLE

AÑO 2,020 – 2,026

- ✓ Validar mapa de zonificación del municipio.
- ✓ Selección de los representantes zonales.
- ✓ Realización de talleres zonales por municipio para la priorización de proyectos zonales y levantamiento de listados.
- ✓ Preparación programación de los planes zonales sobre la base de los proyectos priorizados.
- ✓ Socialización y aprobación de los planes zonales por la Corporación Municipal. (Certificación de punto de acta)

Fase VI: Construcción (revisión) de la visión compartida y proyectos estratégicos:

- ✓ Diagnóstico general del municipio por eje temático.
- ✓ Elaboración de la visión compartida del municipio.
- ✓ Definición de las líneas estratégicas.
- ✓ Definición de los objetivos de línea.
- ✓ Identificación, priorización y programación de proyectos estratégicos.

Fase VII: Elaboración del Plan de Inversión Municipal Plurianual:

- ✓ Preparación de la programación del plan con los siguientes resultados anteriores.
- ✓ Proyectos estratégicos priorizados por línea estratégica.
- ✓ Proyectos de desarrollo social y productivo priorizados por cada plan zonal.
- ✓ Proyectos de infraestructura priorizados por cada plan zonal.
- ✓ Preparación del Plan de Inversión Anual para el primer año de ejecución.
- ✓ Levantamiento listado de representantes y de la Corporación Municipal que participaron en la concertación del Plan de Inversión Municipal Plurianual.

Fase VIII: Consolidación y redacción del plan:

- ✓ Elaboración de presupuesto consolidado.
- ✓ Redacción del plan con sus anexos.
- ✓ Planes de Desarrollo Comunitario.
- ✓ Planes Zonales de Desarrollo Territorial.
- ✓ Plan de Inversión Municipal Plurianual.
- ✓ Plan de Inversión Anual.

Fase IX: Socialización, revisión final y edición:

ALCALDE MUNICIPAL JORGE ANTONIO ESCOBAR FLORES

PLAN DE DESARROLLO MUNICIPAL SAN FRANCISCO DE CORAY, VALLE AÑO 2,020 – 2,026

- ✓ Jornada para la socialización y validación de los planes con las Corporaciones Municipales y los representantes comunitarios en cabildo abierto. (papel de la Corporación y los Patronatos en la gestión)
- ✓ Revisión final del documento.
- ✓ Edición y entrega de los documentos.

Fase X: Implantación del Plan

- ✓ Elaboración de fichas y perfiles de proyectos.
- ✓ Preparación y concertación de planes operativos de inversión anual municipal. (cada año)
- ✓ Jornada de socialización con entes de gobierno y de la cooperación.
- ✓ Gestión de proyectos.
- ✓ Ejecución de proyectos.

Fase XI: Seguimiento y Evaluación

- ✓ Los Patronatos en asambleas comunitarias analizan trimestralmente los avances en la ejecución del plan y reportan a la UTM.
- ✓ La Corporación Municipal mensualmente analiza los avances en la ejecución del plan y anualmente evalúa los resultados alcanzados.
 - ✓ Jornadas de evaluación con representantes zonales una vez al año y reformulan el plan en los casos necesarios

Para realizar este proceso de planificación se capacitaron de 3 a 5 líderes de cada comunidad los cuales desarrollaron las asambleas comunitarias en cada una de sus localidades. Se realizaron un total de 24 talleres de capacitación y asambleas comunitarias, con la participación de más de 30 líderes representantes de las diferentes organizaciones.

En cada una de las asambleas comunitarias y talleres se reflexionaba sobre la situación socioeconómica actual de la comunidad, observados los resultados de frecuencia simple de línea base. De esa manera se recapacitaba en cuanto a la situación en la que reencuentra el municipio, surgiendo así potenciales ideas de proyecto las cuales pasaban a la priorización y programación presupuestaria. Se desarrollaron los diferentes formatos de organizaciones e instituciones existentes que intervienen en la comunidad, se identificaron los diferentes rubros productivos, se concertó la zonificación municipal, el nombramiento de los representantes ante la asamblea zonal, desarrollando las asambleas zonales y el taller sobre planificación estratégica.

ALCALDE MUNICIPAL JORGE ANTONIO ESCOBAR FLORES

PLAN DE DESARROLLO MUNICIPAL SAN FRANCISCO DE CORAY, VALLE AÑO 2,020 – 2,026

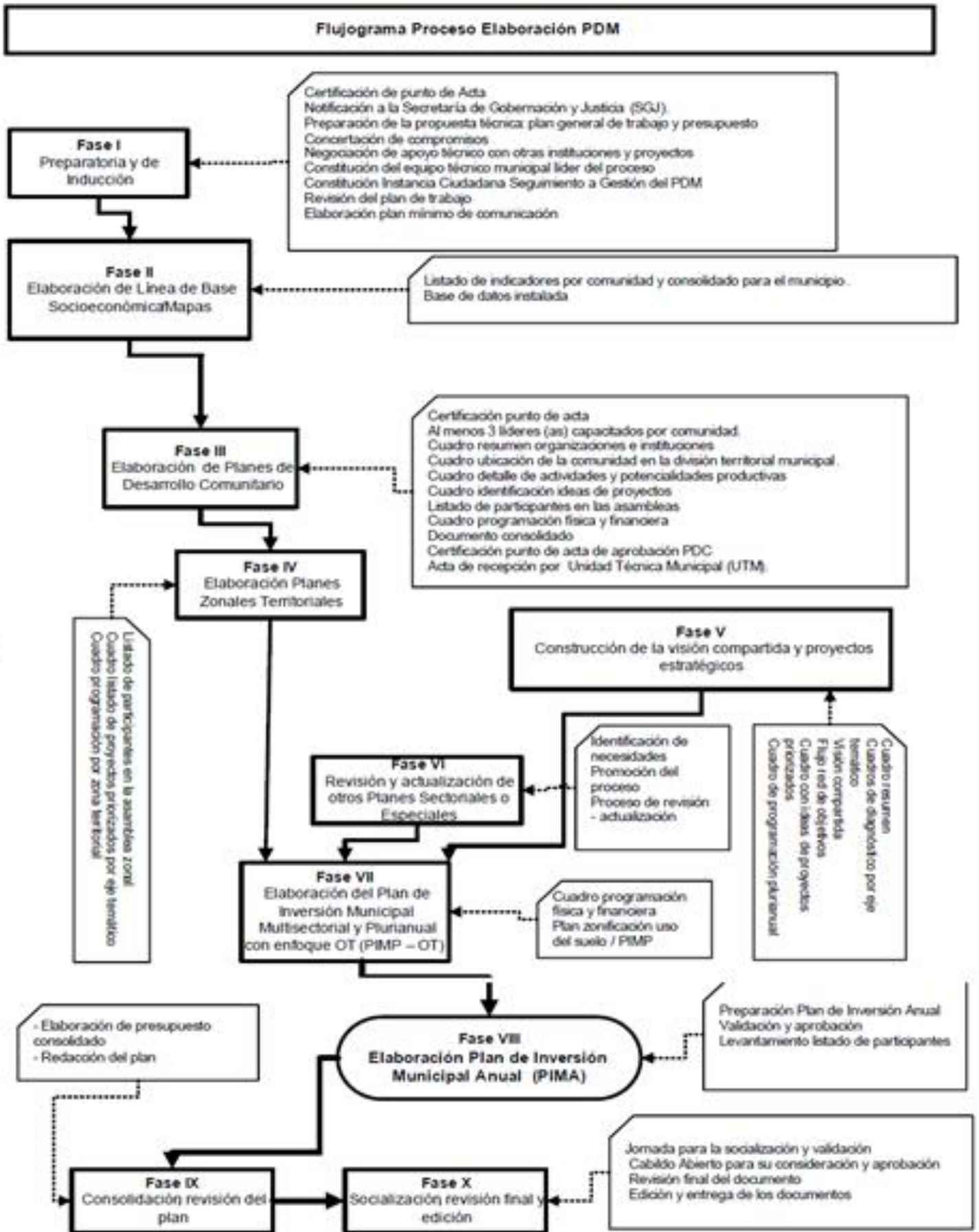

ALCALDE MUNICIPAL JORGE ANTONIO ESCOBAR FLORES

PLAN DE DESARROLLO MUNICIPAL SAN FRANCISCO DE CORAY, VALLE
AÑO 2,020 – 2,026
1.9 PERIODO

El periodo a ejecución del plan se plasma siete años, entrara en vigencia desde el año 2020 hasta el 2026, dando una secuencia y midiendo el proceso FOCAL III, en el siguiente recuadro muestra un cronograma de tiempo estimado para la ejecución del Plan De Inversión Municipal.

No	Eje Temático	Cantidad de Proyectos por Año							Cantidad de Proyectos por Bloque				
		2020	2021	2022	2023	2024	2025	2026	Sociales	Productivos	Infraestructura	Ambiente	Estratégico
1.	Ordenamiento Territorial.	1	10	4	5								
2.	Salud y Nutrición.	1	13	18	3	3	1	1	4	2			
3.	Educación.	5	22	14	6	2	1	3	6		3		
4.	Recursos Naturales y Ambiente.		17	9	7	6	3	1		2		2	
5.	Grupos Vulnerables.		49	36	26	10	7	8	1	7	2		
6.	Vivienda.	1	21	9	6	2		2			3		2
7.	Agua y Saneamiento.	2	14	16	13	2	1			4	1		
8.	Economía.		9	13	7	5	1	2		1			
9.	Seguridad Alimentaria.		12	13	3	1				2			
10.	Tierra.		10	13	4	3							
11.	Participación.		6	6	5	2	3	2	4	3			
12.	Seguridad Ciudadana.		15	7	5	1			2	3			
13.	Infraestructura Social.	12	15	8	9	6	1	2			6		2
14.	Turismo.										1		

ALCALDE MUNICIPAL JORGE ANTONIO ESCOBAR FLORES

PLAN DE DESARROLLO MUNICIPAL SAN FRANCISCO DE CORAY, VALLE

AÑO 2,020 – 2,026

	TOTAL	22	213	166	99	43	18	21	17	24	16	2	4
--	-------	----	-----	-----	----	----	----	----	----	----	----	---	---

1.10 ANÁLISIS DE LOS PRINCIPALES INDICADORES SOCIOECONÓMICOS

El presente análisis se realizó sobre la base de los resultados obtenidos de la encuesta censal levantada en forma participativa por los líderes comunitarios, por tanto son datos que muestran el comportamiento de dichos indicadores conforme a la información brindada por los jefes de hogares del municipio de San Francisco de Coray y comprobada mediante cartografía actualizada por los propios líderes y las supervisiones, controles de calidad establecidos por el equipo técnico facilitador y la coordinación general de este proyecto.

Para efectos de establecer la situación del municipio, el análisis se realizó en forma comparativa con las metas previstas en los Objetivos Desarrollo Sostenible (ODS) y el Plan de Nación (PN).

1.10 POBLACIÓN

Población total:

San Francisco de Coray cuenta con una población total de 8,858 habitantes, clasificados así: 4,460 mujeres y 4,390 hombres.

Promedio de Personas por Vivienda:

Existen un promedio de 5.25 personas por vivienda y una densidad poblacional de 51.21 habitantes por Km², distribuidos en 12 barrios, 16 aldeas, y 70 caseríos.

Clasificación de personas por rangos de edades y sexo.

En el siguiente cuadro puede observarse el comportamiento de la población por rango de edades y su clasificación por sexo, donde se muestra una predominancia en el rango de 31 a 40 años, seguido del rango de 26 a 30 y de 7 a 12 años; lo que muestra una población relativamente joven que en los próximos años estará demandando nuevas fuentes de trabajo y nuevos servicios públicos, entre otros aspectos.

Población Clasificada por Rangos de Edades

ALCALDE MUNICIPAL JORGE ANTONIO ESCOBAR FLORES

PLAN DE DESARROLLO MUNICIPAL SAN FRANCISCO DE CORAY, VALLE AÑO 2,020 – 2,026

Rangos de Edades	No. De Personas	% De Personas	Clasificación por Género			
			Hombres	%	Mujeres	%
Menores de 1 año	157	1.77	72	1.64	85	1.90
De 1 a 4 años	847	9.56	433	9.86	414	9.27
De 5 a 6 años	393	4.44	210	4.78	183	4.10
De 7 a 12 años	1224	13.82	621	14.15	603	13.50
De 13 a 15 años	600	6.77	309	7.04	291	6.51
De 16 a 18 años	686	7.74	375	8.54	311	6.96
De 19 a 25 años	888	10.02	462	10.52	426	9.53
De 26 a 30 años	985	11.12	494	11.25	491	10.99
De 31 a 40 años	974	11.00	457	10.41	517	11.57
De 41 a 50 años	771	8.70	349	7.95	422	9.44
De 51 a 64 años	752	8.49	354	8.06	398	8.91
De 65 años y más	581	6.56	254	5.79	327	7.32
Total	8,858	100	4,390	100	4,468	100

A nivel global existen más personas del sexo femenino, aunque la diferencia es mínima, y en los rangos entre las edades de 7-12 años, hay mayor predominancia de niños(as). En la fuerza laboral predominan los rangos ubicados entre 19 hasta 40 años esto equivale a un 34.4% de la población.

En el municipio existen un total de 2335 edificaciones, de las cuales 2058 son viviendas ocupadas, 186 viviendas desocupadas y 100 que no dieron información y 98 edificios como bodegas, negocios, centros comunales, escuelas, kínder, colegio entre otros. La mayor concentración de edificios y poblacional se encuentra en el casco urbano.

Después de la cabecera, las comunidades mayores son las aldeas con una cantidad de casas habitadas de 188, Talpetates con 188 casas habitadas y Los Amates con 162 casas habitadas, La Chorcha con 114 casas habitadas, Cerro Grande con 112 casas habitadas, Calea No.2 84, La Laguna No.1 75 casas habitadas que son comunidades que se asemejan en tamaño a las otras aldeas del municipio; en el siguiente cuadro se muestra el detalle de las comunidades con el número de edificaciones y su población.

NO.	NOMBRE DE LA COMUNIDAD	VIVIENDAS PROYECTADAS	VIVIENDAS OCUPADAS	VIVIENDAS DESUCUPADAS	VIVIENDAS QUE NO DIERON INFORMACION
1	CIMARRON	5	3	0	2
2	POTRERILLOS	22	20	1	1
3	PLAN DE FUNEZ	22	19	3	0
4	LA CHORCHA	119	114	2	3
5	LA LAGUNA NO.1	75	75	0	0
6	LA LAGUNA NO.2	78	64	14	0
7	LA CUCHILLA	33	29	2	2
8	LAS TUNAS	55	49	4	2

ALCALDE MUNICIPAL JORGE ANTONIO ESCOBAR FLORES

PLAN DE DESARROLLO MUNICIPAL SAN FRANCISCO DE CORAY, VALLE
AÑO 2,020 – 2,026

9	CERRO GRANDE	112	112	0	0
10	TERREROS	75	71	1	2
11	BADO HONDO	11	11	24	0
12	EL GUAYABO	51	50	9	0
13	TALPETATES	215	188	5	3
14	EL REBALSE	21	21	10	0
15	EL SALITRE	38	33	0	0
16	LAS FAJAS	54	44	1	0
17	EL LIMON	26	26	2	0
18	MONTECRISTO NO.1	27	22	5	0
19	MONTECRISTO NO.2	54	53	1	0
20	LAS MESAS	65	63	2	0
21	CORAY CENTRO	473	363	53	57
22	RODEO	11	11	0	0
23	LA CAÑADA	19	15	4	0
24	CAÑADITA	25	20	2	3
25	CUEVITAS	30	27	0	3
26	SOPILOTE	30	24	6	0
27	ESPINO	37	32	0	5
28	DELICIAS CENTRO	70	61	7	2
29	GAVILAN	19	17	2	0
30	LOS AMATES	171	162	8	1
31	PORTILLO COLORADO	60	50	0	10
32	PANAZACARAN	78	68	6	4
33	CALEA NO.2	84	84	0	0
34	ALTOS DE CALEA	35	32	3	0
35	LOS GUTIERREZ	35	25	10	0
	TOTAL	2335	2058	186	100

Comportamiento Migratorio:

EL índices de desempleos en nuestro municipio son altos debido a esto muchas personas deciden emigrar a diferentes países para mejorar la calidad de vida de sus familias. En el siguiente cuadro podemos observar que la mayor parte de los inmigrantes son hombres y por lo general estos emigran a los Estados Unidos en busca del famoso sueño americano.

EMIGRANDO

Si
252

ALCALDE MUNICIPAL JORGE ANTONIO ESCOBAR FLORES

PLAN DE DESARROLLO MUNICIPAL SAN FRANCISCO DE CORAY, VALLE

AÑO 2,020 – 2,026

1.11 SALUD

Acceso de la Población a los Servicios de Salud:

Según encuesta realizada por las comisiones ciudadanas de transparencias CCT, un 90% de la población es atendida en los diferentes centros de salud que existen en el municipio, en el cual es un dato aceptable.

Opinión de la Calidad de los Servicios de Salud.

Según informes de los auditores sociales la población en general, opina que la calidad en el sistema de salud de nuestro municipio es regular por escasos recursos de personal (doctores), por falta de medicamento, o falta de instrumentos de trabajo.

Situación de la Salud Reproductiva.

San Francisco de Coray hay aproximadamente 2058 personas en edad reproductiva. De los cuales **628** personas usan algún método anticonceptivo con sus parejas.

En el siguiente cuadro mostramos las respuestas de los encuestados con respecto a la planificación familiar y al método que usa.

Tipo de método que utiliza	Cantidad	%
DIU	20	3.18
Inyección	268	42.68
Operación	166	26.43
Pastilla	161	25.64
Preservativo	5	0.8
Ritmo	5	0.8
Implante	3	0.48
Total	628	100

Numero de Madres Solteras y Padres Solteros

Existen **530** madres solteras y **149** padres solteros en el municipio de San Francisco de Coray.

Número de Niños que Nacieron en el año Pasado.

Durante los año 2017 en el Municipio de San Francisco de Coray nacieron 67 niños, lo que significa una tasa de natalidad de 1.75% de la población.

La mayoría de los partos en nuestro municipio son atendidos por médicos en los Hospitales regionales o clínicas privadas de las ciudades de San Lorenzo, Choluteca y Nacaome. Esto se debe a que no contamos con una Clínica de Materno Infantil en ninguna localidad del municipio y a esto se suma que el Centro de Salud no cuenta con un equipo mínimo para atender este tipo de emergencia. En el siguiente cuadro podemos observar que mayor parte

ALCALDE MUNICIPAL JORGE ANTONIO ESCOBAR FLORES

PLAN DE DESARROLLO MUNICIPAL SAN FRANCISCO DE CORAY, VALLE AÑO 2,020 – 2,026

de los partos son atendidos por médicos, en segundo lugar son atendidos por enfermeras y una mínima parte son atendidos por maridos y se detectó un solo caso en el que ella sola se atendió esto se considera como un caso aislado.

Cuadro Resumen de Quien Atendió el Parto

Quien atendió el parto	Cantidad	%
Casa	5	6.06
Centro de Salud	17	25.76
Clínica materno infantil	12	18.18
Clínica privada	7	10.61
Hospital	26	39.39
Total	66	100%

Número de Muertes Maternas y de Niños Menores de 5 Años

El año anterior se registraron 9 muertes maternas por diferentes causas:

CAUSA DEL FALLECIMIENTO	
Durante el parto	6
Durante el parto	1
En el parto	2
Total	9

Enfermedades más Frecuentes

Las enfermedades de mayor incidencia en la población son las infecciones respiratorias con un total de 1,182 personas afectadas el porcentaje es el 35.27%, las causas pueden ser muchas pero la principal es que la mayor parte de la población cocina con leña y la población es 1897 con un porcentaje de 92.27%. Otras con 1,004 personas afectadas de enfermedades de la Chicunguya y su porcentaje es de 29.96% y la otra es de zika con un total de 213 y su porcentaje es de 6.36%, y otras enfermedades de Hipertensión arterial con una población total de 118 y el porcentaje es de 3.52%, tal como puede observarse en el siguiente cuadro.

**PLAN DE DESARROLLO MUNICIPAL SAN FRANCISCO DE CORAY, VALLE
AÑO 2,020 – 2,026**

N o.	Descripción	T. Manif	%	H	%	M	%	Publica	%	Privada	%
1	Infecciones Respiratorias	182	35.27	585	35.22	597	35.33	1151	36.26	6	5.26
2	Dengue Clásico	117	3.49	62	3.73	55	3.25	112	3.53	5	4.39
3	Paludismo	19	0.57	8	0.48	11	0.65	18	0.57	0	0
4	Dengue Hemorrágico	4	0.12	1	0.06	3	0.18	4	0.13	0	0
5	Chagas	9	0.27	3	0.18	6	0.36	9	0.28	0	0
6	ZIKA	213	6.36	110	6.62	103	6.09	188	5.92	18	15.79
7	Chicungunya	1004	29.96	516	31.07	488	28.88	950	29.93	42	36.84
8	Hipertensión arterial	118	3.52	45	2.71	73	4.32	113	3.56	4	3.51
9	Diabetes	82	2.45	27	1.63	55	3.25	73	2.3	7	6.14
10	Asma Bronquial	151	4.51	73	4.39	78	4.62	139	4.38	12	10.53
11	Epilepsia	27	0.81	17	1.02	10	0.59	27	0.85	0	0
12	Neumonía	27	0.81	11	0.66	16	0.95	27	0.85	0	0
13	Alcoholismo	21	0.63	20	1.2	1	0.06	17	0.54	0	0
14	Drogas	0	0	0	0	0	0	0	0	0	0
15	Tuberculosis	1	0.03	1	0.06	0	0	1	0.03	0	0
16	Cáncer	3	0.09	2	0.12	1	0.06	3	0.09	0	0
17	Diarreas	192	5.73	92	5.54	100	5.92	176	5.55	14	12.28
18	De la piel	77	2.3	30	1.81	47	2.78	74	2.33	2	1.75
19	Discapacidad	104	3.1	58	3.49	46	2.72	92	2.9	4	3.51
	Total	3,351		1,661		1,690		3,174		114	

ALCALDE MUNICIPAL JORGE ANTONIO ESCOBAR FLORES

PLAN DE DESARROLLO MUNICIPAL SAN FRANCISCO DE CORAY, VALLE

AÑO 2,020 – 2,026

1.12 SERVICIOS BÁSICOS

La mayor parte de la población del municipio cuenta con servicios básicos de agua de llave pública, letrinas, energía eléctrica, recolección de basura, aseo de calles, alcantarillado sanitario y calles principales pavimentadas. Los servicios existentes muestran las siguientes coberturas y comportamientos.

Número de Viviendas con Agua por Cualquier Medio

La mayor parte de la población de la comunidad recibe agua domiciliar por Acueducto (691 hogares) que su porcentaje es de 33.58% que recibe, Seguido de las personas que tienen agua Domiciliar por pozo Comunal (565 hogares) y su porcentaje es de 27.45% que recibe, y luego los que tienen Agua de pozo propio (332 hogares) con un porcentaje de 16.13%, después los que tienen Llave Publica (266 hogares) y su porcentaje es de 12.93%, y por último los que acarrear agua de rio o quebrada (228 hogares) con un porcentaje de 11.8%.

MEDIOS POR LOS CUALES RECIVEN AGUA	CANTIDAD	
	Si	No
Agua de Pozo	332	1,726
Domiciliar por pozo Comunal	565	1,493
Acarrea agua de rio o quebrada	228	1,830
Por Acueducto	691	1,367
Llave publica o Fuente	266	1,792
Reservorio de Agua lluvia	48	2,010

Quienes Administran el Agua

Los entes encargados de administrar el agua son las juntas de agua existentes y la municipalidad en solo de san Francisco de Coray con administración la alcaldía municipal.

En el casco urbano quien administra el agua es la Alcaldía Municipal. Y en las demás comunidades si existen juntas de agua. Referente al tiempo que reciben el servicio, en el caso de los sistemas de agua, la mayoría de la población expresa que lo recibe tres días en algunos sectores ocho y diez en otros sectores, este servicio es insuficiente debido a que no cuentan con la logística necesaria.

Viviendas con Alcantarillado:

En nuestro municipio no se cuenta con el servicio de alcantarillado, esto es una de sus principales necesidades hoy día.

Viviendas Con Letrinas y Quienes la Usan:

En el municipio de San Francisco de Coray las viviendas que cuentan con letrinas y cuantas las usan están en el siguiente cuadro comparativo mostramos cuantas viviendas poseen letrinas y cuantos de estas personas la utilizan de manera adecuada:

PLAN DE DESARROLLO MUNICIPAL SAN FRANCISCO DE CORAY, VALLE AÑO 2,020 – 2,026

Viviendas con Letrinas		Cuantos la usan	
Respuestas	Cantidad	Respuestas	Cantidad
Si	1,200	Si	1,200
No	1,200	No	4,974

Recolección de Basura y su Eficiencia:

El servicio de recolección de basura que presta la municipalidad, no es autosuficiente debido a que el número de contribuyentes que utilizan el servicio es muy bajo de acuerdo a la población existente.

La mayoría de los habitantes se han quedado con la vieja costumbre de quemar la basura.

Aseo de Calles:

La municipalidad presta el servicio de aseo de las principales calles de nuestro municipio, el cual se presta los 7 días de la semana.

Por el motivo que la población no asea al frente de sus viviendas la municipalidad toma a bien prestar dicho servicio.

Energía Eléctrica:

La cobertura del servicio de energía eléctrica en nuestro municipio de San Francisco de Coray su mayor parte la recibe la población del casco urbano y en las comunidades de Las Delicias, Talpetate, La Chorchá, La Cañadita, Amates, El Espino, Montecristo 1 y rodeo, Las mesas, Cerro Grande y Las vegas pero está en proceso la instalación de este servicio en las comunidades restantes como los caseríos de salitre, rebalse, Caleas no.2, , Con relación a este servicio el LIBRE propone lograr un 100% de cobertura de servicios de energía eléctrica para el 2019.

#	Servicio Publico	# De Viviendas Que Lo Reciben	# De Viviendas Que No Lo Reciben
1	Agua De Pozo Propio	332	1726
2	Agua Domiciliar De Pozo Comunal	565	1493
3	Acarrea Agua De Rio O Quebrada	228	1830
4	Agua Domiciliar Por Acueducto	691	1367
5	Agua Llave Publica/Fuente	266	1792
6	Reservorio De Agua Lluvia	48	2010
7	Servicio Sanitario	160	1898
8	Letrina de fosa simple	355	1703
9	Letrina de fosa séptica	685	1373
19	Usa letrina	742	1316
11	Recolección De Basura	350	1708
12	Aseo De Calles	75	1983
13	Energía Eléctrica Domiciliar	786	1272
14	Teléfono (Hondutel)	29	2029

ALCALDE MUNICIPAL JORGE ANTONIO ESCOBAR FLORES

PLAN DE DESARROLLO MUNICIPAL SAN FRANCISCO DE CORAY, VALLE
AÑO 2,020 – 2,026

15	Teléfono(Celular)	769	1289
16	Alumbrado Publico	747	1311
17	Mantenimiento De Calles	569	1489

Opinión Sobre la Calidad de los Servicios Básicos y que Hacer para Mejorarlos

La calidad de los servicios básicos existentes en nuestro municipio, se encuentran en una precaria situación, en este sentido los que presentan un mayor grado de deficiencia son agua potable y su red de distribución, energía eléctrica, alumbrado público, calles y carreteras de acceso a las comunidades, esto ha ocurrido por la falta de atención e importancia que las autoridades anteriores que han manejado la administración municipales no le brindaron para solucionar dichos problemas, es por ello que para mejorar estos servicios que se prestan en el municipio es necesario realizar un plan estratégico de construcción, reparación y mantenimiento de los mismos.

1.13 VIVIENDA

Cuadro # 6
Edificaciones, Viviendas
Ocupadas y Población

Comunidad	Viviendas							Población	
	Ocupadas	%	De	%	Otras	Total	%	Cantidad	%
CIMARRON	3		0		2	5			
POTRERILLOS	20		1		1	22		18	
PLAN DE FUNEZ	19		3		0	22		94	
LA CHORCHA	114		2		3	119		492	
LA LAGUNA 1	75		0		0	75		364	
LA LAGUNA 2	64		14		0	78		312	
LA CUCHILLA	29		2		2	33		102	
LAS TUNAS	49		4		2	55		265	
CERRO GRANDE	112		0		0	112		406	
TERREROS	71		2		2	75		288	
BADO ONDO	11		0		0	11		35	

ALCALDE MUNICIPAL JORGE ANTONIO ESCOBAR FLORES

PLAN DE DESARROLLO MUNICIPAL SAN FRANCISCO DE CORAY, VALLE
AÑO 2,020 – 2,026

EL GUAYABO	50		1		0	51		
TALPETATES	188		24		3	215		
EL REBALSE	21		9		0	21		
SALITRE	33		5		0	38		
LAS FAJAS	44		10		0	54		
LIMON	26		0		0	26		
MONTECRISTO 2	53		1		0	c		
LAS MESAS	63		2		0	65		
CORAY CENTRO	363		53		57	473		
RODEO	11		0		0	11		
LA CAÑADA	15		4		0	19		
CAÑADITA	20		2		3	25		
CUEVITAS	27		0		3	30		
SOPILOTE	24		6		0	30		
ESPINO	32		0		5	37		
DELICIAS CENTRO	61		7		2	70		
GAVILAN	17		2		0	19		
LOS AMATES	162		8		1	171		
PORTILLO COLORADO	50		0		10	60		
PANAZACARAN	68		6		4	78		
CALEA 2	84		0		0	84		
ALTOS DE CALEA	32		3		0	35		
LOS GUTIERREZ	25		10		0	25		
MONTECRISTO 1	22		5		0	22		
	2058		186		100	2320		

Comportamiento de la Tenencia de la Vivienda y Análisis de este Comportamiento.

En el Municipio de San Francisco de Coray tiene un total de 2,335 viviendas de las cuales 2,058 se encuentran ocupadas. En cuanto a la tenencia de la vivienda la mayoría de los hogares

ALCALDE MUNICIPAL JORGE ANTONIO ESCOBAR FLORES

PLAN DE DESARROLLO MUNICIPAL SAN FRANCISCO DE CORAY, VALLE AÑO 2,020 – 2,026

Poseen viviendas propias totalmente pagadas, seguidos de las casas que se encuentran prestadas esto se da en mayor parte en la zona rural ya que muchas personas y por ultimo las viviendas que son propias pero que se están pagando como muestra el siguiente cuadro:

Tenencia de la Vivienda

Tenencia de la Vivienda	Cantidad	%	Escritura	Pleno	Útil
Alquilada	638	31			
Prestada	188	9.14			
Propia Pagando	16	0.78			
Propia totalmente pagada	709	34.45	0	393	316
Total	1,551	75,37			
Vacío	507	24.63			

Las condiciones de las viviendas ocupadas en nuestro municipio de San Francisco de Coray. En la mayoría de los hogares los problemas en la vivienda son pocos y esto está correlacionado con los ingresos económicos de las familias, por lo cual en su mayoría, las viviendas se encuentran en buenas condiciones, un importante porcentaje se encuentra en condiciones regulares y la minoría en malas condiciones como se demuestra en el siguiente cuadro:

Condiciones de las viviendas ocupadas

Condiciones de la viviendas	Cantidad	%
Buena	368	17.88
Mala	273	13.27
Regular	1417	68.85
Total	2058	100

Se considera viviendas en condiciones buenas aquellas que no presentan ningún tipo de problemas en su estructura; techos, paredes, pisos etc. o aquellas que ofrecen las condiciones necesarias para vivir.

Las viviendas en condiciones regulares se estimaron aquellas que presentan uno o dos problemas, pero que ofrece condiciones para vivir sin un alto riesgo durante un tiempo determinado, y se consideran viviendas en malas condiciones aquellas que presentan problemas en su estructura que presentan más de tres problemas.

ALCALDE MUNICIPAL JORGE ANTONIO ESCOBAR FLORES

PLAN DE DESARROLLO MUNICIPAL SAN FRANCISCO DE CORAY, VALLE AÑO 2,020 – 2,026

En cuanto al número de piezas por viviendas los datos muestran una distribución amplia de una pieza, en este caso estamos considerando como pieza una habitación cerrada con las cuatro paredes hasta el techo, incluyendo la cocina, en la siguiente descripción de este comportamiento.

Como se describe el 28.72% de las viviendas poseen cuatro o más piezas, el 37.46% de tres piezas, 23.62% de dos piezas y 10.2% de una sola pieza.

Cantidad Viviendas según # de piezas		
No. Piezas por vivienda	Total	%
1 una pieza	210	10.2
2 dos piezas	486	23.62
3 tres piezas	771	37.46
4 cuatro o mas piezas	591	28.72
Total	2058	

Cantidad vivienda por # piezas como dormitorio		
No. Piezas por vivienda	Total	%
Sin dormitorio	16	0.78
1 piezas	1018	49.47
2 dos piezas	852	41.4
3 o mas piezas	172	8.36
Total	2058	

Fuente: Elaboración propia con base a censo línea base levantado en el municipio.

Condiciones de las Viviendas Desocupadas y Porque.

En San Francisco de Coray hay alrededor de 186 casa desocupadas. Las causas pueden ser muchas pero entre las comunes estas: la desintegración familiar, la emigración a otros países que es muy frecuente en nuestro municipio y además hay familias que poseen más de una vivienda y posiblemente la tengan desocupada.

Deficiencia más Evidente de las Viviendas.

Las Deficiencia más evidente de las viviendas o los problemas de vivienda que más aquejan a la población es que las paredes no tienen repello esto se da en mayor parte en el área rural donde las oportunidades de trabajo son más escasas y las personas viven de sus cultivos los cuales muchas veces no pueden cubrir todas las necesidades de sus casas.

Problemas estructurales de las viviendas

TIPO	CANTIDAD	Porcentaje %
No tiene repello	1519	73.81
Piso de tierra	143	6.95

ALCALDE MUNICIPAL JORGE ANTONIO ESCOBAR FLORES

PLAN DE DESARROLLO MUNICIPAL SAN FRANCISCO DE CORAY, VALLE
AÑO 2,020 – 2,026

Falta de cielo falso	86	4.18
Problemas estructurales	110	5.34
Techo en mal estado	63	3.06
Ninguno	350	17.1
Total	2271	100

Por otro lado 350 Viviendas no tienen ningún problema se encuentran en buenas condiciones. Este dato refleja el otro lado de la población de San Francisco de Coray las que presentan buenos ingresos y con estos pueden solventar las necesidades que presentan sus casas.

Cuadro # 8

Número de familias por vivienda

Número de familias por vivienda		
No. de familias por vivienda	Total	%
1 Viviendas con una familia	1,728	83.97
2 Viviendas con dos familias	259	12.59
3 Viviendas con tres o más familias	58	2.82
Ninguna	13	0.63
Total	2058	

Fuente: Elaboración propia con base a censo línea base levantado en el municipio

Cuadro # 9

Distribución de viviendas por el número de baños con que cuentan

No. de baños por vivienda	Total	%
0 Viviendas sin baños	1,130	54.91
1 Viviendas con un baño	902	43.83
2 Viviendas con dos baños	22	1.07
3 Viviendas con tres o más baños	4	0.19
Total	2058	

Fuente: Elaboración propia con base a censo línea base levantado en el municipio

Cuadro # 10

Tipo de combustible que utilizan para cocinar

ALCALDE MUNICIPAL JORGE ANTONIO ESCOBAR FLORES

PLAN DE DESARROLLO MUNICIPAL SAN FRANCISCO DE CORAY, VALLE
AÑO 2,020 – 2,026

Tipo de Combustible	Total	%
Utilizan electricidad	61	2.97
Utilizan gas volátil	32	1.56
Utilizan Kerosene	13	0.63
Utilizan Eco Fogón	53	2.58
Utilizan leña	1,897	92.27
Total	2056	

Fuente: Elaboración propia con base a censo línea base levantado en el municipio

1.14 EDUCACIÓN

En materia educativa podemos decir que San Francisco de Coray cuenta con la fortaleza que en todas sus comunidades hay escuelas de Educación Primaria y en la mayoría Centros de Educación Pre-Básica.

La cabecera municipal cuenta con un Jardín De Niños, una Escuela Primaria, un Instituto que cumple con las condiciones óptimas que el educando requiere.

Afortunadamente en nuestro Municipio todas sus aldeas y Caseríos cuentan con escuela primaria, y con personal que cuenta con una logística mínima necesaria para impartir clases, aunque no en condiciones óptimas pero tampoco de probables (pupitres, mesas, pizarra y material didáctico, entre otros) no posee centro básico ni escuela nocturna.

Cada escuela cuenta con maestros profesionales en la rama. El resto de las comunidades, por no tener escuelas, los niños que estudian tienen que desplazarse caminando a otras comunidades cercanas para acceder al servicio con un recorrido de no más de 1 kilómetros.

Deserción y repitencia Escolar.

El índice de deserción escolar a nivel global del municipio del año 2017 es de 0.5 % en relación a la matrícula final y total de los centros educativos existentes en nuestro municipio.

Para el año 2017 este índice de deserción escolar tiene una memoria de 0.3 % en consideración a la matrícula final y total de los centros educativos del municipio de San Francisco de Coray.

El índice de reprobados en el año 2017 fue de 0.2 % considerando la matrícula final y total de los centros educativos del municipio. En el año 2018 este índice tiene un aumento con un índice final de 0.4% teniendo en cuenta la matrícula final y total de los centros educativos.

Hay muchos motivos por los cuales los niños y jóvenes dejan de estudiar entre los más comunes podemos identificar dos: la pobreza y el descuido o irresponsabilidad del padre de familia. “estos datos salen del cuadro de abajo”

Cuadro de Deserción y Escolar por Centro Educativo de Educación Primaria

PLAN DE DESARROLLO MUNICIPAL SAN FRANCISCO DE CORAY, VALLE
AÑO 2,020 – 2,026

C.E.B DE 1 – 9 GRADO	Año 2017								
	INGRESOS			TRASLADO			DESERTORES		
	F	M	T	F	M	T	F	M	T
1.GRADO	1	0	1	1	0	1	0	0	0
2.GRADO	0	0	0	0	1	1	0	0	0
3.GRADO	0	1	1	2	0	2	0	0	0
4.GRADO	1	0	0	1	1	2	0	1	1
5.GRADO	0	2	2	0	3	3	0	0	0
6.GRADO	0	0	0	1	0	1	0	0	0
SUB TOTAL.	2	3	5	5	5	10	0	1	1
7.GRADO	19	14	33	1	1	2	0	4	4
8.GRADO	0	0	0	0	0	0	1	1	2
9.GRADO	0	0	0	0	0	0	2	1	3
SUB TOTAL.	19	14	33	1	1	2	3	6	9
TOTAL.	21	17	38	6	6	12	3	7	10

En el caso de Centros de Educación Pre-básica no existe la repitencia escolar es por ello que en el siguiente cuadro comparativo les mostramos la deserción escolar tomando en cuenta la matrícula consolidada de cada centro educativo del nivel Pre-básico.

Cuadro Comparativo de Deserción Escolar y Reprobada de las Urbanas

PRE,BASICA DE 1 – 9 GRADO	Año 2017								
	INGESOS			TRASLADO			DESERTORES		
	F	M	T	F	M	T	F	M	T
1.GRADO	0	0	0	0	0	0	0	0	0
2.GRADO	0	0	0	0	0	0	0	0	0
3.GRADO	1	0	1	0	0	0	0	0	0
4.GRADO	0	0	0	0	0	0	0	0	0

ALCALDE MUNICIPAL JORGE ANTONIO ESCOBAR FLORES

PLAN DE DESARROLLO MUNICIPAL SAN FRANCISCO DE CORAY, VALLE
AÑO 2,020 – 2,026

5.GRADO	0	0	0	0	0	0	0	0	0
6.GRADO	1	0	1	0	0	0	1	0	1
SUB TOTAL.	2	0	2	0	0	0	1	0	1
7.GRADO	0	0	0	0	0	0	0	0	0
8.GRADO	0	0	0	0	0	0	0	0	0
9.GRADO	0	0	0	0	0	0	0	0	0
SUB TOTAL.	2	0	2	0	0	0	1	0	1
TOTAL.	2	0	2	0	0	0	1	0	1

Cuadro de Deserción Escolar y Reprobada de Educación Secundaria de las Rurales

EDUCACION SECUNDARIA DE 1 – 6 GRADO	Año 2017								
	INGRESOS			TRASLADO			DESERTORES		
	F	M	T	F	M	T	F	M	T
1.GRADO	0	0	0	0	0	0	0	0	0
2.GRADO	0	0	0	0	0	0	0	0	0
3.GRADO	0	0	0	0	0	0	0	1	1
4.GRADO	0	0	0	0	0	0	0	0	0
5.GRADO	0	0	0	0	0	0	0	0	0
6.GRADO	0	0	0	0	0	0	0	0	0
TOTAL.	0	0	0	0	0	0	0	1	1

Cantidad y Taza de Analfabetismo

Unas 880 personas del municipio no saben leer y escribir resultando de esto una tasa de analfabetismo de 9.73 %. Del año 2017 y en el año 2018 la tasa de analfabetismo 8.23%. La mayoría de las personas que no saben leer ni escribir provienen de las zonas rurales en donde la educación es escasa al igual que los recursos económicos debido a esto las personas prefieren empezar desde muy temprana edad a trabajar en el campo dejando de lado la educación. Dichos datos son reflejados en el siguiente cuadro comparativo

Cuadro # 21 Población Sabe Leer y Escribir por Rango de Edades

ALCALDE MUNICIPAL JORGE ANTONIO ESCOBAR FLORES

PLAN DE DESARROLLO MUNICIPAL SAN FRANCISCO DE CORAY, VALLE AÑO 2,020 – 2,026

Rango De Edades	Total Personas	% Personas
De 7 a 12 años	30	3.41
De 13 a 15 años	8	0.91
De 16 a 18 años	10	1.14
De 19 a 23 años	23	2.61
De 24 a 30 años	35	3.98
De 31 a 40 años	62	7.05
De 41 a 50 años	94	10.68
De 51 a 64 años	168	19.09
De 65 años y mas	228	25.91
Total	658	

Para efectos del trabajo de levantamiento censal, se consideró la edad escolar en el rango de 7 a 12 años; en este sentido, los resultados obtenidos muestran que 1224 niños y jóvenes se encuentran en este rango de edad, de estos 50.53% son varones y 49.47% son mujeres, de los cuales el 86.96% están estudiando y el 13.04 no están cursando ningún año lectivo.

La tecnología en los últimos años se ha convertido en una necesidad y en el caso de la educación una buena herramienta para el proceso de enseñanza. En nuestro municipio todas las instituciones del casco urbano cuentan con un laboratorio de Computación bien Equipado y con Internet Inalámbrico, también se cuenta con personal capacitado para impartir esta asignatura. Esto en gran medida ha venido a fortalecer la enseñanza de los centros educativos.

La infraestructura de los centros educativos y recurso humano en nuestro municipio cuentan con las condiciones mínimas de logística esto incluye la infraestructura, el recurso Humano y el mobiliario. El siguiente cuadro muestra en detalle los recursos con que cuenta cada centro educativo.

Infraestructura De Los Centros Educativos En El Casco Urbano Infraestructura De Los Centros Educativos En El Casco Urbano

N°	NOMBRE DEL CENTRO EDUCATIVO	UBICACIÓN	INFRAESTRUCTURA	RECURSO HUMANO
1	Instituto Policarpo Paz Gracia.	Montecristo NO. 1.	8 aulas, 1 bodega, 1 salón, 1 Biblioteca, 3 Oficina, 7 Baños, 1 Caseta, 1 campito.	2
2	C.E.B Lempira.	Talpetate.	6 aula, 1 bodega, 1 salón, 1 oficina, 6 baños, 1 caseta.	1
3	C.E.B José Cecilio valle.	Los Amates	11 aula, 1 bodega, 11 salón, 6 baños, 1 campito.	2

ALCALDE MUNICIPAL JORGE ANTONIO ESCOBAR FLORES

**PLAN DE DESARROLLO MUNICIPAL SAN FRANCISCO DE CORAY, VALLE
AÑO 2,020 – 2,026**

4	C.E.B Terencio Sierra.	Laguna NO. 1.	. 5 aula, 1 bodega, 1 salón	3
5	Escuela Dionisio de Herrera.	Panazacaran.	1 aulas. 4 aulas, 1 bodega ,4 baños	1
6	Escuela 14 de Julio 1964	BO. Nicaragua.	4 aulas, 1 cocina, 5 baños.	1
7	Escuela Terencio Sierra	Montecristo NO. 1.	9 aulas, 1 bodega, 1 salón 1 biblioteca, 2 oficina, 1 cocina, 3 baños, 1 campito, 1 caseta, 1 sala de computación.	
8	Escuela Policarpo Bonilla	Las Cruces.	1 aula, 1 cocina, 2 baños.	
9	Escuela Policarpo Bonilla	Cerro Grande.	2 aulas, 1 salón, 1 oficina, 1 baño.	2
10	Escuela José Elías Nazar.	La Chorchá.	3 aula, 1 bodega, 1 campito.	1
11	Escuela José Trinidad Reyes.	Lagunetas.	2 aulas, 2 baños.	3
12	Escuela 14 de julio.	Caleas NO. 1	1 Aula.	2
13	Escuela PRPHECO Marco Tulio Trejo.	El Limón	1 aula.	2
14	Escuela El Adelanto.	El Espino.	3 Aulas, 1 salón, 1 cocina, 3 baños.	9
15	Escuela El Trabajo.	Caleas NO. 2	3 aulas, 1 Bodega, 1 salón, 1 cocina, 2 baños.	3
16	Escuela Francisco Morazán.	Las Mesas.	2 aulas, 1 bodega, 1 cocina, 3 baños.	1
17	Escuela Superación	Bejuco	1 aula, 1 Baño	1
18	C.E.B Adelanto	Laguna NO. 2	4 Aula, 2 Baños, 1 cocina , 1campito	1
19	C.E.B Pedro Nufios	Montecristo NO. 2	4 aulas, 2 baños , 1cosina, 1 campito 1 bodega	1
20	Escuela Carlos Roberto Flores	Faja	1 Aula, 1 Cocina, 1 baño	1
21	Escuela José María Gutiérrez	Terrero		1
22	Escuela El Trabajo	Caleas NO. 2	3 aulas, 1 salón, 1 cocina,	
23	C.E.B Nuevo Amanecer	Las Tunas	3 aulas, 2 baños	
24	Escuela Ramón Villeda Morales	El Guayabo	4 Aulas, 2 Baños, 1 Bodega 1 cocina.	
25	Escuela Benito Castillo	Delicias	3 aulas, 1 Baños, 1 bodega, 1 cocina	

Comportamiento de las Sociedades de Padres de Familia

ALCALDE MUNICIPAL JORGE ANTONIO ESCOBAR FLORES

PLAN DE DESARROLLO MUNICIPAL SAN FRANCISCO DE CORAY, VALLE AÑO 2,020 – 2,026

El comportamiento de las sociedades de padres de familia en todos los centros educativos de nuestro municipio existen sociedades de padres de familia, las cuales se eligen al comienzo de cada año electivo. Su fin primordial es de apoyar al centro educativo en su desarrollo y también como apoyo a los maestros en cuando actividades pedagógicas. Su estructura está compuesta de la siguiente manera:

- Presidente
- Vicepresidente
- Secretario
- Tesorero
- Fiscal
- Vocal I
- Vocal II

Distribución por Nivel Escolar y Cuantos Están Estudiando y no Estudian

En nuestro municipio según los resultados obtenidos muestran que hay 3,795 niños y jóvenes se encuentran en edad escolar, de estos 52.02 % son varones y 47.08 % son mujeres, de los cuales el 55.18 % están estudiando y el 44.82% no están cursando ningún año lectivo

En el siguiente cuadro podemos ver la relación entre los niños en edad de estudiar y los niños que actualmente estudias distribuidos por niveles, desde el nivel Pre-Escolar hasta los de Nivel Universitario.

Cuadro # 22





Cuadro de Distribución Según los Grados de Niños y Niñas que Están Estudiando.

Grado Académico	# de niños en edad de estudiar por grados			# de niños que si estudian actualmente		
	M	F	Total	M	F	TOTAL
Pre- Escolar	151	125	276	111	108	219
Primer Grado	122	92	214	107	86	193
Segundo Grado	108	88	196	93	77	170
Tercer Grado	113	130	243	95	116	211
Cuarto Grado	133	119	252	112	103	215
Quinto Grado	172	136	308	119	111	230
Sexto Grado	707	595	1,302	166	153	319
Total	1,506	1,285	2,791	803	754	1,557

Motivos por los cuales los niños no estudian

PLAN DE DESARROLLO MUNICIPAL SAN FRANCISCO DE CORAY, VALLE

AÑO 2,020 – 2,026

-  Desintegración familiar.
-  Pobreza extrema.
-  Abandono de los Padres de Familia.
-  Irresponsabilidad de los padres de familia.

1.15 IGUALDAD ENTRE LOS SEXOS A NIVEL EDUCATIVO

Clasificación de Personas en edad escolar (5 a 23 años)

Sexo	Total personas	%	Estudian	%	No estudian	%
Femenino	1,814	45.21	1,035	46.55	779	42.11
Masculino	1,980	54.79	1,059	53.45	922	57.89
Total	3,794	100	2,094	100	1,701	100

En el municipio no hay desigualdad de los sexos a nivel educativo, ya que ambos sexos según el cuadro estadístico tienen las mismas oportunidades de estudiar.

El 55.18% de las personas en edad de estudiar están estudiando actualmente, y un 44.82% no están estudiando. Donde más predomina este comportamiento es en el Área Rural.

La mayor cantidad de jóvenes en edad de educación está entre el rango de 7 a 12 años y el rango que prevalece es el antes mencionado estudiando actualmente.

Cuadro # 14
Acceso a la Educación Primaria y Secundaria

Género	En edad Primaria (de 7 a 12 años)	Estudia primaria %		Estudia Primaria de los que tienen edad (de 7 a 12 años)		En edad secundaria (de 13 a 15 años)	Estudia secundaria		Estudia Secundaria de los que tienen edad (de 13 a 15 años)	
		Total	%	Total	%		Total	%	Total	%
Niños	623	556	53.45	9	4.79	310	163	15.58	53	28.19
Niñas	603	551	53.24	5	2.45	292	176	17	62	30.19
Total	1226	1107		14		602	861		548	

Cuadro # 15
Equidad en el acceso al sistema educativo según género

Género	En edad de estudiar (de 5 a 23 años)	No estudian	%	Están estudiando	%

ALCALDE MUNICIPAL JORGE ANTONIO ESCOBAR FLORES

PLAN DE DESARROLLO MUNICIPAL SAN FRANCISCO DE CORAY, VALLE AÑO 2,020 – 2,026

Varones	1980	919	56.83	1059	50.57
Mujeres	1814	778	44.34	1035	49.43
Total	3794	1617		2094	

Por otro lado, los ODS establecen lograr la igualdad de género en enseñanza primaria y secundaria y al revisar los indicadores observamos que, de los que estudian primaria.

Cuadro # 23 Igualdad Entre Los Sexos En Edad Escolar De 5 a 23 Años

Edades	En Edad Educativa	%	Estudiando Actualmente	%	%cobertura actual
De 5 a 6 años	393	10.36	373	19.07	95.64
De 7 a 12 años	1,226	32.31	1,117	53.45	92.46
De 13 a 15 años	602	15.86	341	15.58	59.98
De 16 a 18 años	686	18.08	183	9.16	31.46
De 19 a 23 años	887	23.37	80	2.74	13.81
Total	3,794	100	2,094	100	

1.16 ECONOMÍA

Tipos de cultivos que predominan en la producción agrícola	Especies pecuarias existentes
❖ Granos básicos	❖ Vacuno
	❖ Porcino
	❖ Avícola

Que Productos Agrícolas se Industrializan:

En nuestro municipio el único producto agrícola que se industrializa es el nance principalmente.

Servicios que les Brinda a los Pobladores Asistencia Técnica.

La economía o servicios que nuestro municipio tiene o les brinda a los productores es asistencia técnica y financiera.

ALCALDE MUNICIPAL JORGE ANTONIO ESCOBAR FLORES

PLAN DE DESARROLLO MUNICIPAL SAN FRANCISCO DE CORAY, VALLE AÑO 2,020 – 2,026

La mayor parte de los agricultores reciben asistencia técnica por parte de las ONG que les brindan asesoría técnica. Y por parte de la municipalidad de Coray se les apoya financieramente a las cajas rurales de pequeños productores.

Existencia de Casas de Empeños en el municipio y que Tazas de Interés Cobran.

No existen Casa de empeño o agiotista en el municipio San Francisco de Coray, Valle

Y también en Coray contamos con varias empresas de transportes entre ellas tenemos:

Nombre de la empresa	Ruta	Condiciones
Empresa de Transporte Bus	Coray y Nacaome	Buena
Empresa de Moto taxi Coray	Coray	Buena

Condiciones para el Turismo.

Las condiciones para el turismo en el municipio de Coray cuenta con muchas áreas potenciales turísticas pero la falta de interés por parte de las autoridades ha tenido como consecuencia la no explotación de este rubro en nuestra comunidad. Debido a esto tanto la población local como extranjera no conocen nuestro potencial turístico. Sin embargo contamos con algunas condiciones que se pueden aprovechar para el turismo, tales como:
Rio

- ✓ **Su Ubicación Geográfica: San Francisco de Coray (Honduras).** Municipio que está ubicado al norte de la cabecera Departamental Nacaome en Valle. Limita al norte con los municipios de Curarén y La Libertad, al sur con Nacaome, al este con La Libertad y al oeste con Langue.
- ✓ **Su Extensión Territorial:** es un municipio relativamente mediano.
- ✓ **Sus Recursos Naturales:** la zona alta de nuestro municipio es rica en cuanto a recursos naturales como: caudales de ríos y quebradas y su vegetación.

Sus Principales Mercados Donde se Coloca la Producción es:

- ✓ Langue, valle
- ✓ Nacaome, valle

Fuerza de Trabajo que más Predomina:

La fuerza de trabajo que más predomina en nuestro municipio es la que está ubicada en el rango de 24-30, 31-40, 41-50 años de edad. La población en edad de trabajar del municipio está conformada por 6,859 personas que representa el 77.04% del total de la población; de ésta la población económicamente activa está constituida por 3,554 personas, o sea el 51.82% de la PEA; por tanto la población económicamente inactiva está constituida por 3,305 ósea el 48.18%.

Cuadro # 16

ALCALDE MUNICIPAL JORGE ANTONIO ESCOBAR FLORES

PLAN DE DESARROLLO MUNICIPAL SAN FRANCISCO DE CORAY, VALLE
AÑO 2,020 – 2,026
Agrupaciones de profesiones y oficios de los miembros de la Población en Edad
de Trabajar (mayores de 10 años)

Existen un total de 73 diferentes profesiones y oficios, la profesión que sobresale es Ama de casa con 2,237 con porcentaje 32.61% el Agricultor (2,419), con porcentaje 34.31% en tercer

Profesión u oficio	Cantidad	
	Total	%
0. No trabaja / No definido	1203	
1. Profesionales universitarios		
2. Profesionales secundaria / Técnico		
3. Obreros		
4. Agricultores y Ganaderos	4050	
6. Jornaleros	2	
7. Empresarios - Comerciantes - Vendedores		
8. Oficios domésticos		
9. Estudiantes		
10. Discapacitados - Jubilados - Pensionados - Rentistas		
TOTAL		

lugar es el Estudiante (1,059), con un porcentaje 15.44% y por último el No trabaja, 634 con un porcentaje 9.24 en tanto los oficios más relevantes son: Agricultores, Ama de casa y Estudiantes.

Los ingresos es uno de los aspectos más difíciles de auscultar con la población, en virtud que a nadie le satisface compartir su ingresos, principalmente si se cree que pueden ser utilizados para efectos fiscales y tributarios, en el caso del censo que nos ocupa el tema se abordó por dos ángulos a fin de asegurar obtener la información más fidedigna.

Se preguntó directamente el ingreso mensual al momento de consultar la ocupación de las personas, y considerando la posibilidad que la información no sea muy realista se les preguntó a las cabezas de familia cuantos son los ingresos mensuales familiares según rangos establecidos, obteniéndose los resultados que muestra el cuadro # 11 Dicho cuadro muestra que las familias tienen ingresos menores de mil lempiras e ingresos menores de los cuatro mil; si correlacionamos estos datos con las ocupaciones de la PEA nos encontramos que el 78.46% de esta PEA ocupada.

Salario e Ingresos promedio por Familia.

La mayoría de los habitantes del municipio son de escasos recursos económicos debido a la falta de oportunidades de trabajo y por lo tanto se dedican a trabajar en la tierra, cultivando

PLAN DE DESARROLLO MUNICIPAL SAN FRANCISCO DE CORAY, VALLE AÑO 2,020 – 2,026

maíz, frijol, banano, orientales y café. Como en el resto del país el maíz y el frijol son la base de la dieta alimenticia para el autoconsumo y en menor medida para la venta.

Cuadro de Rangos De Los Ingresos Familiares

Rangos De Ingresos	Cantidad de hogares	%
Ingresos menores a Lps. 1,000.00	1088	52.87
Ingresos entre Lps. 1,001.00 a 2,000.00	400	19.44
Ingresos entre Lps. 2,001.00 a 4,000.00	338	16.42
Ingresos entre Lps. 4,001.00 a 8,000.00	146	7.09
Ingresos entre Lps. 8,001.00 a 12,000.00	49	2.38
Ingresos entre Lps. 12,001.00 a 20,000.00	25	1.21
Ingresos entre Lps. 20,001.00 a 30,000.00	7	0.34
Ingresos entre Lps. 30,001.00 a 50,000.00	2	0.1
Ingresos entre Lps. 50,001.00- y mas	3	0.15

Cuadro # 19

Rangos de ingresos	Personas			
	H	%	M	%
1. Ingresos menores a < 1000	1098	58.1	247	53.7
2. Ingresos entre Lps. 1001 a 2000	420	22.22	79	17.17
3. Ingresos entre Lps. 2001 - 4000	286	15.13	53	11.52
4. Ingresos entre Lps. 4001 - 8000	61	3.23	49	10.65
5. Ingresos entre Lps. 8001 - 12000	13	0.69	23	5
6. Ingresos entre Lps. 12001 - 20000	9	0.48	8	1.74
7. Ingresos entre Lps. 20001 - 30000	1	0.5	0	0
9. Ingresos arriba de Lps. 50001 y mas	2	0.11	1	0.22
Total	1890		460	

Remesas Familiares:

En nuestro municipio 222 familias reciben remesas de sus familiares que se encuentran fuera del país. En el siguiente cuadro mostramos el rango de las remesas que reciben algunos habitantes de nuestra comunidad.

Rango de remesas	Cantidad	%
------------------	----------	---

ALCALDE MUNICIPAL JORGE ANTONIO ESCOBAR FLORES

**PLAN DE DESARROLLO MUNICIPAL SAN FRANCISCO DE CORAY, VALLE
AÑO 2,020 – 2,026**

0.01-1000	30	13.51
10000.01-2000.00	37	16.67
2000.00 y más.	27	12.16
Mas.	128	57.66
Total	222	100

4.7 Seguridad Alimentaria

Ajustan los Ingresos para Alimentar los Tres Tiempos.

La mayoría de los habitantes de nuestra comunidad sus ingresos les ajustan para alimentarse los tres tiempos al día y hay solo una minoría que solo les ajustan para un tiempo. El siguiente cuadro mostramos a más detalle los resultados de este comportamiento.

Tiempo de alimento	Cantidad	%
1 tiempo	2	0.1
2 tiempos	491	23.86
3 tiempos	1565	76.04
Total	2058	100

Promedio de Personas que Trabajan la Tierra:

Promedio de personas que trabajan la tierra en San Francisco de Coray es de 1504 familias trabajan la tierra propia de los cuales 128 son de sexo femenino y 2280 de sexo masculino en promedio 66.42% de estas familias solo un miembro trabaja en la tierra. En el siguiente cuadro mostramos con más detalle estos datos estadísticos.

Miembros trabajando la tierra	Cantidad	%
1	999	66.42
2	313	20.85
3	123	8.18
4	46	3.06
5	12	0.8
6	5	0.33
7	2	0.13
8	2	0.13
11	1	0.07

ALCALDE MUNICIPAL JORGE ANTONIO ESCOBAR FLORES

PLAN DE DESARROLLO MUNICIPAL SAN FRANCISCO DE CORAY, VALLE AÑO 2,020 – 2,026

99	1	0.07
Total	2408	100

Comportamiento de la Tenencia de la Tierra en que Trabaja la Familia.

El comportamiento de la tenencia de la tierra en que trabaja la familia un 34.45% trabaja en tierras totalmente pagada seguridad de las personas que alquilan tierras con un 31%. A continuación mostramos el cuadro que ilustra de mejor manera estos datos.

Tipo tenencia de la tierra.	Cantidad	%
Propia pagada	709	34.45
Propia pagando	16	0.78
Alquilada	638	31
Prestada	188	9.14
No tiene	507	24.64
Total	2058	100

Se producen los suficientes alimentos para el consumo.

En Coray familiar en San Francisco de Coray 1151 familias les ajustan su producción para vender y también para su propio consumo. En el municipio el año pasado se cultivaron:

- Maíz 21753 quintales
- Frijoles 595 quintales
- Maicillo 160 quintales
- Café 0 quintales

En nuestro municipio no contamos con áreas con sistema de riego. Las familias que cuentan con huertos familiares son 113 familias y las que no cuentan son 1945 familias. Las familias que cuentan con animales domésticos son:

- **Si** 1714 familias que tienen animales domésticos.
- **No** 344 familias que no tienen animales domésticos.

Los animales domésticos que sobresalen en nuestro municipio son:

Tipo	Cantidad	Hogares	%
Aves	14819	1600	93.35
Bovino	1245	254	14.82
Caprino	180	52	3.03
Equino	192	117	6.83
Porcino	1052	414	24.15
Piscicultura	42	18	1.05
Apicultura	13	5	0.29
Domésticos	3034	1268	73.98

ALCALDE MUNICIPAL JORGE ANTONIO ESCOBAR FLORES

PLAN DE DESARROLLO MUNICIPAL SAN FRANCISCO DE CORAY, VALLE

AÑO 2,020 – 2,026

Calificación del Recurso Humano

En el municipio de Coray se cuenta con una gran cantidad de recurso humano calificado egresado de las principales universidades de nuestro país; así como también se encuentra recurso humano intermedio con títulos diversificado en educación media y recurso humano no calificado es decir toda aquella persona que sabe un oficio.

1.17 PARTICIPACIÓN

Como en la mayoría de los municipios del país, los procesos de participación social se manifiestan a nivel comunitario, ejemplo de ello son los Patronatos, Juntas de Agua, Iglesias, Sociedades de Padres de familia, Clubes Deportivos, etc.

Instancias y Mecanismos de Participación.

Las instancias y mecanismos de participación a nivel municipal existen organizaciones representativas como, Consejo de Desarrollo Municipal, Comisión de Transparencia, Comisión De Sociedad Civil, Consejo De Educación Municipal, Comisionada Municipal, Consejos de Micro cuencas, Sociedad de padres de familia y Cajas Rurales. Pero a pesar de estas organizaciones es evidente la necesidad de promover procesos que impulsen la conciencia y la participación de los ciudadanos en sus diferentes ámbitos.

Comportamiento de la Participación según el género

Participación en organizaciones		
Hombres	Mujeres	Totales
39	52	91
42.86	57.14	100

Lo último expresado es avalado por los resultados del levantamiento censal que muestra la existencia de un alto porcentajes de personas que no participan con ningún tipo de organización, por ejemplo en los hogares del municipio los hombres participan más en organizaciones y los que lo hacen solo participa uno de los hombres de la familia, referente a las mujeres es relativamente más bajo ya que su participaciones mínima en las organizaciones.

Espacios de Participación que Brinda el Gobierno Local:

Entre los espacios de participación que brinda el gobierno local se identifican los cabildos abiertos, las asambleas comunitarias, reuniones; eventos y procesos ejecutados con apoyo de instituciones públicas, privadas y proyectos.

Voluntad Política por la Corporación y el Alcalde:

La actual Corporación Municipal y el Alcalde actual, han demostrado tener voluntad política para lograr un mejor porcentaje de participación de la población en la toma de decisiones del municipio, abriendo los espacios de participación anteriormente mencionados.

PLAN DE DESARROLLO MUNICIPAL SAN FRANCISCO DE CORAY, VALLE

AÑO 2,020 – 2,026

V. CONCLUSIONES

5.1 A NIVEL DE INGRESOS Y SEGURIDAD ALIMENTARIA:

- ❖ Una buena cantidad de hogares no poseen ingresos diarios \$ 1.00 (promedio familiar de 0 miembros).
- ❖ Solo al 76.04% de los hogares que conviven en el municipio de San Francisco de Coray, los ingresos monetarios les ajusta para alimentarse los 3 tiempos, según su propia manifestación.
- ❖ El ingreso familiar con mayor predominancia en el hogar es de 2,001-4,000 con porcentaje de 52.87%.

5.2 A NIVEL DE EDUCACIÓN Y FUERZA DE TRABAJO EMERGENTE

- ❖ El 7.27% es la cobertura de niñas y niños que están en preescolar, de los que tienen edad para hacerlo y el 79.35% es la de los niños y niñas
- ❖ La cobertura de los niños que estudian la primaria es de 53.02%.
- ❖ A nivel de secundaria y diversificado el acceso de los jóvenes, en edad de estudiar en este nivel, no se muestra tan limitado en vista que el 13.30% cursa la secundaria y diversificado.
- ❖ En cuanto a la población joven que representa la fuerza de trabajo emergente (13a 18 años) que actualmente estudia el 18.78% del total.

5.3 A NIVEL DE IGUALDAD DE GÉNERO

- ❖ A nivel preescolar el acceso de las niñas es menor que el de los niños, y esto se ve reflejado en casi todos los niveles educativos de nuestra Comunidad.

5.4 A NIVEL DE SALUD

- ❖ El comportamiento de la mortalidad infantil en el municipio, en menores de cinco años, es de una tasa de 0.0 por cada mil niños(as) ubicados en este rango.
- ❖ La tasa de mortalidad materna en el municipio, antes, durante o postparto es de 151.52%% por cada mil atendidas.
- ❖ La tasa de natalidad de niños nacidos en la familia durante el 2017 es de 0.75% en el Municipio de San Francisco de Coray.
- ❖ La incidencia de enfermedades se muestra mayor es la, Chicunguya con 29.96%, Zika 6.36%Ama bronquial con 4.51%

5.5 A NIVEL DE AGUA Y SANEAMIENTO

ALCALDE MUNICIPAL JORGE ANTONIO ESCOBAR FLORES

PLAN DE DESARROLLO MUNICIPAL SAN FRANCISCO DE CORAY, VALLE AÑO 2,020 – 2,026

- ❖ El 2.33% de la población tiene acceso al servicio de agua mediante sistema de Llave Publica, el 16.13% por pozo propio, el 33.58 por agua domiciliar por acueducto, el 11.08% acarrea de rio o quebrada.
- ❖ El 36.05% de los hogares tienen acceso a la eliminación de excretas a través de servicios lavables o de fosa séptica y en un 17.25 % cuenta con el sistema de letrinas de fosa simple y el 7.77% inodoro o servicios sanitarios.
- ❖ El 17.01% del hogar de la comunidad tiene acceso al servicio de recolección de desechos sólidos, por lo cual la mayoría de las familias disponen la basura en quemarla o enterrarla.

5.6 A NIVEL DE LAS VIVIENDAS

- ❖ En el municipio existe un total de 2,335 viviendas y edificaciones de las cuales 2,058 son viviendas ocupadas y 186 son viviendas desocupadas.
- ❖ El 38.19% de las viviendas posee servicio de energía eléctrica domiciliar y 36.3% alumbrado público.
- ❖ El 83.97% de las viviendas de la comunidad, viven una familia, 12.59% viven dos o más familias, 2.82% viven tres o más familias.
- ❖ En el 92.27% de las viviendas utilizan leña para cocinar los alimentos, el 2.97% utiliza electricidad y el 0.63% es con gas querosén y 2.58% con eco fogón y el 1.56% gas volátil.
- ❖ Las casas que más predominan en el municipio son las que tienen cuatro piezas con un 28.72%, y utilizando como dormitorio dos piezas equivalentes a un 34.35%.
- ❖ Un 17.88% de las casas en nuestro municipio se encuentran en buenas condiciones, seguido de las casas en condiciones regulares con un 68.85%. las casa que se encuentran en malas condiciones representan la minoría con un 13.27% del total de las casas ocupadas en nuestro municipio.

BIBLIOGRAFÍA

- ❖ Guía metodológica para la construcción de indicadores socioeconómicos de línea de base a nivel municipal, con participación social, en el marco de los ODS y el LR /AECID / SGJD/.

ALCALDE MUNICIPAL JORGE ANTONIO ESCOBAR FLORES

PLAN DE DESARROLLO MUNICIPAL SAN FRANCISCO DE CORAY, VALLE AÑO 2,020 – 2,026

- ❖ Monografía De San Francisco de Coray (www.Honduras.en.tus.manos.com.hn).
- ❖ Ficha Municipal De San Francisco de Coray (Secretaria Municipal).
- ❖ Encuesta Línea Base Demográfica y Socioeconómica (a nivel de hogar) Digital.
- ❖ Breve Reseña Manuscritas (Municipio de San Francisco de Coray).
- ❖ Persona entrevistadas que colaboraron con la información acerca de la historia de San Francisco de Coray, para la elaboración del informe.
- ❖ www.ask.com/Mapa+Satelital+Valle.

1.18 INFRAESTRUCTURA BÁSICA

A continuación se describe la infraestructura básica existente en el municipio y las principales limitantes en los ámbitos: vial, social, electricidad, educativos, productivos, etc.

1.18 VIAL

Todas las comunidades tienen carreteras secundarias como vías de acceso. El estado actual de todas las vías es de regular ya que son de tierra y en su mayoría son accesibles para el cruce de dos vehículos, en la temporada de verano, a continuación detallamos las distancias que hay entre cada una de las comunidades a la cabecera municipal, así como el tipo de vía y su estado actual:

El resto de la red vial es muy limitado, con carreteras de último orden comunicando la cabecera municipal con las aldeas y caseríos del municipio a través de calle y caminos de herradura.

Cuadro Longitud de Carreteras Primaria y Secundaria Camino de Penetración y su Estado.

# NOMBRE DE LA ALDEA	DISTANCIA EN KM A LA CABECERA	ESTADO DE LA CALLE	TIPO DE CARRETERA
1. SAN FRANCISCO DE CORAY	29 KM	BUENA	CALLE
2. CALEAS No.2	6 KM	MALA	CALLE
3. CERRO GRANDE	4 KM	MALA	CALLE
4. EL ESPINO	3 KM	MALA	CALLE
5. EL GUAYABO	4 KM	MALA	CALLE
6. EL RODEO	2 KM	MALA	CALLE
7. EL SALITRE	2 KM	MALA	CALLE
8. LA CAÑADA o CALEA No.1	4 KM	MALA	CALLE

ALCALDE MUNICIPAL JORGE ANTONIO ESCOBAR FLORES

**PLAN DE DESARROLLO MUNICIPAL SAN FRANCISCO DE CORAY, VALLE
AÑO 2,020 – 2,026**

9. LA LAGUNA No.1	8 KM	MALA	CALLE
10. LA LAGUNA No.2	10 KM	MALA	CALLE
11. LAS DELICIAS	10 KM	MALA	CALLE
12. LAS MESAS	2 KM	MALA	CALLE
13. LOS AMATES	4 KM	MALA	CALLE
14. MONTECRISTO No.2	8 KM	BUENA	CALLE
15. PANASACARAN	3 KM	BUENA	CALLE
16. TALPETATATE	6 KM	MALA	CALLE

Todas las vías de acceso son de tierra en todo tiempo; los caminos de herradura facilitan la movilización y comunicación entre aquellas zonas que son cercanas pero que no cuentan con una carretera de acceso.

Año a año el gobierno local a través de gestión o de las transferencias le da mantenimiento a las carreteras que duran solo en la época de verano se ven afectadas cuando viene la época de lluvias y por la concurrencia de vehículos que viajan hacia las aldeas o caseríos.

1.19 ELECTRICIDAD

La electrificación en el municipio de San Francisco de Coray o la energía eléctrica entro en los años de 1990 a 1994.

El Municipio de San Francisco de Coray, en su mayor parte posee el servicio de electrificación ya que a llegados nuevos proyectos a nuestro Municipio que han beneficiado en gran parte a nuestra Comunidad. El municipio de San Francisco de Coray solo cuenta con 10 caseríos que no cuenta con energía eléctrica que son: Laguneta, Rebalse, El salitre, Caleas No.1, La cuchilla. Terrero, La cañada, El limón, Montecristo No.2, La Faja y las demás Caseríos si cuentan con energía.

Cuadro de las Comunidades con Energía y sin Energía Eléctrica.

Comunidad	con energía eléctrica	sin energía eléctrica	Con energía solar
CORAY	✓		
Caleas NO.2		✓	
Cerro Grande	✓		
Espino	✓		
Guayabo	✓		
Rodeo	✓		
Salitre		✓	
Caleas No.1		✓	
Laguna No.2	✓		

ALCALDE MUNICIPAL JORGE ANTONIO ESCOBAR FLORES

PLAN DE DESARROLLO MUNICIPAL SAN FRANCISCO DE CORAY, VALLE AÑO 2,020 – 2,026

Delicias	✓		
Las mesas	✓		
Los Amates	✓		
Montecristo N.2		✓	
Panazacaran	✓		
Talpetate	✓		
Laguna No.1	✓		

Caserío que no tienen energía eléctrica: Laguneta, Rebalse, La cuchilla, Terrero, Limón, La Faja.

Longitud de Conducción Primarias y Secundarias Existentes:

En el Municipio de San Francisco de Coray, Debido que se ha ampliado en algunas comunidades la electrificación no se cuenta con datos de longitud de líneas primarias y secundarias que en el municipio existe.

De acuerdo a la ubicación en el municipio y a la región a la que pertenece por los cambios que se ha hecho en nuestro país las compañías responsables de realizar el inventario actualizado de líneas no se ha hecho a cabo por lo que se carece de datos actuales sobre esta temática.

Número de Estaciones de Distribución:

En el municipio de san francisco de coray, no existe ninguna estación de distribución de energía.

1.20 TELEFONÍA Y CORREOS

En el municipio de San Francisco de Coray no existen la telefonía domiciliaria, números de abonados de Hondutel, teléfonos comunitarios, agencias de servicio de hondutel, agencias de servicio honducor ni otras agencias de telefonía existente, sin embargo, el servicio que más se ha popularizado es la cobertura móvil celular en la mayoría de las comunidades del municipio como ser Tigo y Claro es el servicio celular que más se utiliza por el acceso a zonas donde no llega la línea telefónica fija, principalmente en zonas aisladas de aldeas y caseríos.

1.21 SOCIAL

En lo referente a infraestructura social el municipio posee edificios a nivel religioso, cultural, centros de recreación en sus comunidades y en el casco Urbano, Centros Comunales, Cementerios, Parques, campos y canchas de usos Múltiples entre otros. Presentamos los cuadros de las comunidades en anexos.

INFRA ESTRUCTURA BÁSICA SOCIAL EXISTENTE EN EL CASCO URBANO DEL MUNICIPIO DE SAN FRANCISCO DE CORAY

ALCALDE MUNICIPAL JORGE ANTONIO ESCOBAR FLORES

**PLAN DE DESARROLLO MUNICIPAL SAN FRANCISCO DE CORAY, VALLE
AÑO 2,020 – 2,026**

No. TIPO DE EDIFICACION	CANTIDAD	UBICACIÓN Y COMUNIDADES
1 Salón Social	1	Barrio Centro
2 Parque Central	1	Barrio Centro
3 Palacio Municipal	1	Barrio Centro
4 Iglesias Católicas	1	Barrio
5 Campo de Fútbol	1	Barrio
6 Cementerio Municipal	1	Barrio
7 Jefatura Policial Municipal	1	Barrio Centro
8 Instituto	1	Barrio
9 Jardín De Niños	1	Barrio
10 Escuela	1	Barrio
11 Iglesia Evangélicas	1	Barrio
12 Comedor Adulto Mayor	1	Barrio
13 Centro De Salud	1	Barrio
14 Mercado municipal	1	Barrio
15 Canchita Polideportiva	1	Barrio

**INFRA ESTRUCTURA BÁSICA SOCIAL EXISTENTE POR COMUNIDAD
COMUNIDAD DE CIMARRON**

No. TIPO DE EDIFICACION	CANTIDAD	UBICACIÓN Y COMUNIDADES
1 Salón Social	0	Cimarrón
2 Iglesias Católicas	0	Cimarrón
3 Campo de Fútbol	0	Cimarrón
4 Jardín De Niños	0	Cimarrón
5 Escuela	0	Cimarrón
6 Iglesia Evangélicas	0	Cimarrón
7 Centro De Salud	0	Cimarrón

**INFRA ESTRUCTURA BÁSICA SOCIAL EXISTENTE POR COMUNIDAD
COMUNIDAD DE POTRERILLOS**

ALCALDE MUNICIPAL JORGE ANTONIO ESCOBAR FLORES

**PLAN DE DESARROLLO MUNICIPAL SAN FRANCISCO DE CORAY, VALLE
AÑO 2,020 – 2,026**

No. TIPO DE EDIFICACION	CANTIDAD	UBICACIÓN Y COMUNIDADES
1 Salón Social	0	Potrerillos
2 Iglesias Católicas	0	Potrerillos
3 Campo de Futbol	0	Potrerillos
4 Jardín De Niños	0	Potrerillos
5 Escuela	0	Potrerillos
6 Iglesia Evangélicas	0	Potrerillos
7 Centro De Salud	0	Potrerillos

**INFRA ESTRUCTURA BÁSICA SOCIAL EXISTENTE POR COMUNIDAD
COMUNIDAD DE PLAN DE FUNEZ**

No. TIPO DE EDIFICACION	CANTIDAD	UBICACIÓN Y COMUNIDADES
1 Salón Social	0	Plan de Fúnez
2 Iglesias Católicas	0	Plan de Fúnez
3 Campo de Futbol	0	Plan de Fúnez
4 Jardín De Niños	0	Plan de Fúnez
5 Escuela	0	Plan de Fúnez
6 Iglesia Evangélicas	0	Plan de Fúnez
7 Centro De Salud	0	Plan de Fúnez

**INFRA ESTRUCTURA BÁSICA SOCIAL EXISTENTE POR COMUNIDAD
COMUNIDAD DE LA CHORCHA**

No. TIPO DE EDIFICACION	CANTIDAD	UBICACIÓN Y COMUNIDADES
1 Escuela	1	La chorcha

**INFRA ESTRUCTURA BÁSICA SOCIAL EXISTENTE POR COMUNIDAD
COMUNIDAD LA LAGUNA NO.1**

No. TIPO DE EDIFICACION	CANTIDAD	UBICACIÓN Y COMUNIDADES
1 Salón Social	0	La Laguna No.1
2 Iglesias Católicas	0	La Laguna No.1
3 Campo de Futbol	0	La Laguna No.1

ALCALDE MUNICIPAL JORGE ANTONIO ESCOBAR FLORES

**PLAN DE DESARROLLO MUNICIPAL SAN FRANCISCO DE CORAY, VALLE
AÑO 2,020 – 2,026**

4 Jardín De Niños	<i>1</i>	<i>La Laguna No.1</i>
5 Escuela	<i>1</i>	<i>La Laguna No.1</i>
6 Iglesia Evangélicas	<i>0</i>	<i>La Laguna No.1</i>
7 Centro De Salud	<i>0</i>	<i>La Laguna No.1</i>

**INFRA ESTRUCTURA BÁSICA SOCIAL EXISTENTE POR COMUNIDAD
COMUNIDAD DE LA LAGUNA NO.2**

No. TIPO DE EDIFICACION	CANTIDAD	UBICACIÓN Y COMUNIDADES
1 Escuela	<i>1</i>	<i>La Laguna No.2</i>

**INFRA ESTRUCTURA BÁSICA SOCIAL EXISTENTE POR COMUNIDAD
COMUNIDAD DE LA CUCHILLA**

No. TIPO DE EDIFICACION	CANTIDAD	UBICACIÓN Y COMUNIDADES
1 Escuela	<i>1</i>	<i>La Cuchilla</i>

**INFRA ESTRUCTURA BÁSICA SOCIAL EXISTENTE POR COMUNIDAD
COMUNIDAD LAS TUNAS**

No. TIPO DE EDIFICACION	CANTIDAD	UBICACIÓN Y COMUNIDADES
1 Iglesias Católicas	<i>1</i>	<i>Las Tunas</i>
2 Jardín De Niños	<i>1</i>	<i>Las Tunas</i>
3 Escuela	<i>1</i>	<i>Las Tunas</i>

**INFRA ESTRUCTURA BÁSICA SOCIAL EXISTENTE POR COMUNIDAD
COMUNIDAD DE CERRO GRANDE**

No. TIPO DE EDIFICACION	CANTIDAD	UBICACIÓN Y COMUNIDADES
1 Jardín De Niños	<i>1</i>	<i>Cerro Grande</i>
2 Escuela	<i>1</i>	<i>Cerro Grande</i>

**INFRA ESTRUCTURA BÁSICA SOCIAL EXISTENTE POR COMUNIDAD
COMUNIDAD DE TERREROS**

ALCALDE MUNICIPAL JORGE ANTONIO ESCOBAR FLORES

**PLAN DE DESARROLLO MUNICIPAL SAN FRANCISCO DE CORAY, VALLE
AÑO 2,020 – 2,026**

No. TIPO DE EDIFICACION	CANTIDAD	UBICACIÓN Y COMUNIDADES
1 Escuela	1	<i>Terreros</i>

**INFRA ESTRUCTURA BÁSICA SOCIAL EXISTENTE POR COMUNIDAD
COMUNIDAD DE BADO HONDO**

No. TIPO DE EDIFICACION	CANTIDAD	UBICACIÓN Y COMUNIDADES
1 Campo de Futbol	1	<i>Bado Hondo</i>

**INFRA ESTRUCTURA BÁSICA SOCIAL EXISTENTE POR COMUNIDAD
COMUNIDAD EL GUAYABO**

No. TIPO DE EDIFICACION	CANTIDAD	UBICACIÓN Y COMUNIDADES
1 Jardín De Niños	1	<i>El Guayabo</i>
2 Escuela	1	<i>El Guayabo</i>
3 Centro De Salud	1	<i>El Guayabo</i>

**INFRA ESTRUCTURA BÁSICA SOCIAL EXISTENTE POR COMUNIDAD
COMUNIDAD TALPETATES**

No. TIPO DE EDIFICACION	CANTIDAD	UBICACIÓN Y COMUNIDADES
1 Iglesias Católicas	1	<i>Talpetates</i>
2 Campo de Futbol	1	<i>Talpetates</i>
3 Jardín De Niños	1	<i>Talpetates</i>
4 Escuela	1	<i>Talpetates</i>

**INFRA ESTRUCTURA BÁSICA SOCIAL EXISTENTE POR COMUNIDAD
COMUNIDAD EL REBALSE**

No. TIPO DE EDIFICACION	CANTIDAD	UBICACIÓN Y COMUNIDADES
1 Salón Social	0	<i>El Rebalse</i>
2 Iglesias Católicas	0	<i>El Rebalse</i>
3 Campo de Futbol	0	<i>El Rebalse</i>
4 Jardín De Niños	0	<i>El Rebalse</i>
5 Escuela	0	<i>El Rebalse</i>

ALCALDE MUNICIPAL JORGE ANTONIO ESCOBAR FLORES

**PLAN DE DESARROLLO MUNICIPAL SAN FRANCISCO DE CORAY, VALLE
AÑO 2,020 – 2,026**

6 Iglesia Evangélicas	0	<i>El Rebalse</i>
7 Centro De Salud	0	<i>El Rebalse</i>

**INFRA ESTRUCTURA BÁSICA SOCIAL EXISTENTE POR COMUNIDAD
COMUNIDAD EL SALITRE**

No. TIPO DE EDIFICACION	CANTIDAD	UBICACIÓN Y COMUNIDADES
1 Campo de Futbol	1	<i>El Salitre</i>
2 Iglesia Evangélicas	1	<i>El Salitre</i>

**INFRA ESTRUCTURA BÁSICA SOCIAL EXISTENTE POR COMUNIDAD
COMUNIDAD LAS FAJAS**

No. TIPO DE EDIFICACION	CANTIDAD	UBICACIÓN Y COMUNIDADES
1 Iglesias Católicas	1	<i>Las Fajas</i>
2 Campo de Futbol	1	<i>Las Fajas</i>
3 Iglesia Evangélicas	1	<i>Las Fajas</i>

**INFRA ESTRUCTURA BÁSICA SOCIAL EXISTENTE POR COMUNIDAD
COMUNIDAD EL LIMON**

No. TIPO DE EDIFICACION	CANTIDAD	UBICACIÓN Y COMUNIDADES
1 Campo de Futbol	1	<i>El Limón</i>
2 Jardín De Niños	1	<i>El Limón</i>
3 Escuela	1	<i>El Limón</i>
4 Iglesia Evangélicas	1	<i>El Limón</i>
5 Centro De Salud	1	<i>El Limón</i>

**INFRA ESTRUCTURA BÁSICA SOCIAL EXISTENTE POR COMUNIDAD
COMUNIDAD MONTECRISTO NO.1**

No. TIPO DE EDIFICACION	CANTIDAD	UBICACIÓN Y COMUNIDADES
1 Campo de Futbol	1	<i>Montecristo No.1</i>

ALCALDE MUNICIPAL JORGE ANTONIO ESCOBAR FLORES

**PLAN DE DESARROLLO MUNICIPAL SAN FRANCISCO DE CORAY, VALLE
AÑO 2,020 – 2,026**

2 Jardín De Niños	<i>1</i>	<i>Montecristo No.1</i>
3 Escuela	<i>1</i>	<i>Montecristo No.1</i>
4 Iglesia Evangélicas	<i>1</i>	<i>Montecristo No.1</i>

**INFRA ESTRUCTURA BÁSICA SOCIAL EXISTENTE POR COMUNIDAD
COMUNIDAD MONTECRISTO NO.2**

No. TIPO DE EDIFICACION	CANTIDAD	UBICACIÓN Y COMUNIDADES
1 Jardín De Niños	<i>1</i>	<i>Montecristo No.2</i>
2 Escuela	<i>1</i>	<i>Montecristo No.2</i>
3 Iglesia Evangélicas	<i>1</i>	<i>Montecristo No.2</i>

**INFRA ESTRUCTURA BÁSICA SOCIAL EXISTENTE POR COMUNIDAD
COMUNIDAD LAS MESAS**

No. TIPO DE EDIFICACION	CANTIDAD	UBICACIÓN Y COMUNIDADES
1 Campo de Futbol	<i>1</i>	<i>Las Mesas</i>
2 Jardín De Niños	<i>1</i>	<i>Las Mesas</i>
3 Escuela	<i>1</i>	<i>Las Mesas</i>

**INFRA ESTRUCTURA BÁSICA SOCIAL EXISTENTE POR COMUNIDAD
COMUNIDAD EL RODEO**

No. TIPO DE EDIFICACION	CANTIDAD	UBICACIÓN Y COMUNIDADES
1 Salón Social	<i>0</i>	<i>El Rodeo</i>
2 Iglesias Católicas	<i>0</i>	<i>El Rodeo</i>
3 Campo de Futbol	<i>0</i>	<i>El Rodeo</i>
4 Jardín De Niños	<i>0</i>	<i>El Rodeo</i>
5 Escuela	<i>0</i>	<i>El Rodeo</i>
6 Iglesia Evangélicas	<i>0</i>	<i>El Rodeo</i>
7 Centro De Salud	<i>0</i>	<i>El Rodeo</i>

ALCALDE MUNICIPAL JORGE ANTONIO ESCOBAR FLORES

**PLAN DE DESARROLLO MUNICIPAL SAN FRANCISCO DE CORAY, VALLE
AÑO 2,020 – 2,026**

**INFRA ESTRUCTURA BÁSICA SOCIAL EXISTENTE POR COMUNIDAD
COMUNIDAD LA CAÑADA**

No. TIPO DE EDIFICACION	CANTIDAD	UBICACIÓN Y COMUNIDADES
1 Campo de Futbol	1	<i>La Cañada</i>
2 Jardín De Niños	1	<i>La Cañada</i>
3 Escuela	1	<i>La Cañada</i>

**INFRA ESTRUCTURA BÁSICA SOCIAL EXISTENTE POR COMUNIDAD
COMUNIDAD LA CAÑADITA**

No. TIPO DE EDIFICACION	CANTIDAD	UBICACIÓN Y COMUNIDADES
1 Salón Social	0	<i>La Cañadita</i>
2 Iglesias Católicas	0	<i>La Cañadita</i>
3 Campo de Futbol	0	<i>La Cañadita</i>
4 Jardín De Niños	0	<i>La Cañadita</i>
5 Escuela	0	<i>La Cañadita</i>
6 Iglesia Evangélicas	0	<i>La Cañadita</i>
7 Centro De Salud	0	<i>La Cañadita</i>

**INFRA ESTRUCTURA BÁSICA SOCIAL EXISTENTE POR COMUNIDAD
COMUNIDAD LAS CUEVITAS**

No. TIPO DE EDIFICACION	CANTIDAD	UBICACIÓN Y COMUNIDADES
1 Salón Social	0	<i>Las Cuevitas</i>
2 Iglesias Católicas	0	<i>Las Cuevitas</i>
3 Campo de Futbol	0	<i>Las Cuevitas</i>
4 Jardín De Niños	0	<i>Las Cuevitas</i>
5 Escuela	0	<i>Las Cuevitas</i>
6 Iglesia Evangélicas	0	<i>Las Cuevitas</i>
7 Centro De Salud	0	<i>Las Cuevitas</i>

**INFRA ESTRUCTURA BÁSICA SOCIAL EXISTENTE POR COMUNIDAD
COMUNIDAD EL SOPILOTE**

ALCALDE MUNICIPAL JORGE ANTONIO ESCOBAR FLORES

**PLAN DE DESARROLLO MUNICIPAL SAN FRANCISCO DE CORAY, VALLE
AÑO 2,020 – 2,026**

No. TIPO DE EDIFICACION	CANTIDAD	UBICACIÓN Y COMUNIDADES
1 Iglesias Católicas	0	<i>El Sopilote</i>
2 Campo de Futbol	0	<i>El Sopilote</i>
3 Jardín De Niños	0	<i>El Sopilote</i>
4 Escuela	0	<i>El Sopilote</i>
5 Iglesia Evangélicas		<i>El Sopilote</i>
6 Centro De Salud		<i>El Sopilote</i>

**INFRA ESTRUCTURA BÁSICA SOCIAL EXISTENTE POR COMUNIDAD
COMUNIDAD EL ESPINO**

No. TIPO DE EDIFICACION	CANTIDAD	UBICACIÓN Y COMUNIDADES
1 Iglesias Católicas	1	<i>El Espino</i>
2 Jardín De Niños	1	<i>El Espino</i>
3 Escuela	1	<i>El Espino</i>

**INFRA ESTRUCTURA BÁSICA SOCIAL EXISTENTE POR COMUNIDAD
COMUNIDAD DELICIAS CENTRO**

No. TIPO DE EDIFICACION	CANTIDAD	UBICACIÓN Y COMUNIDADES
1 Campo de Futbol	1	<i>Delicias Centro</i>
2 Jardín De Niños	1	<i>Delicias Centro</i>
3 Escuela	1	<i>Delicias Centro</i>
4 Centro De Salud	1	<i>Delicias Centro</i>

**INFRA ESTRUCTURA BÁSICA SOCIAL EXISTENTE POR COMUNIDAD
COMUNIDAD EL GAVILAN**

No. TIPO DE EDIFICACION	CANTIDAD	UBICACIÓN Y COMUNIDADES
1 Iglesias Católicas	0	<i>El Gavilán</i>
2 Campo de Futbol	0	<i>El Gavilán</i>
3 Jardín De Niños	0	<i>El Gavilán</i>
4 Escuela	0	<i>El Gavilán</i>

ALCALDE MUNICIPAL JORGE ANTONIO ESCOBAR FLORES

**PLAN DE DESARROLLO MUNICIPAL SAN FRANCISCO DE CORAY, VALLE
AÑO 2,020 – 2,026**

5 Iglesia Evangélicas	0	<i>El Gavilán</i>
6 Centro De Salud	0	<i>El Gavilán</i>

**INFRA ESTRUCTURA BÁSICA SOCIAL EXISTENTE POR COMUNIDAD
COMUNIDAD LOS AMATES**

No. TIPO DE EDIFICACION	CANTIDAD	UBICACIÓN Y COMUNIDADES
1 Campo de Futbol	1	<i>Los Amates</i>
2 Jardín De Niños	1	<i>Los Amates</i>
3 Escuela	1	<i>Los Amates</i>
4 Iglesia Evangélicas	1	<i>Los Amates</i>
5 Centro De Salud	1	<i>Los Amates</i>

**INFRA ESTRUCTURA BÁSICA SOCIAL EXISTENTE POR COMUNIDAD
COMUNIDAD PORTILLO COLORADO**

No. TIPO DE EDIFICACION	CANTIDAD	UBICACIÓN Y COMUNIDADES
1 Jardín De Niños	1	<i>Portillo Colorado</i>
2 Escuela	1	<i>Portillo Colorado</i>

**INFRA ESTRUCTURA BÁSICA SOCIAL EXISTENTE POR COMUNIDAD
COMUNIDAD PANAZACARAN**

No. TIPO DE EDIFICACION	CANTIDAD	UBICACIÓN Y COMUNIDADES
1 Jardín De Niños	1	<i>Panazacaran</i>
2 Escuela	1	<i>Panazacaran</i>
3 Centro De Salud	1	<i>Panazacaran</i>

**INFRA ESTRUCTURA BÁSICA SOCIAL EXISTENTE POR COMUNIDAD
COMUNIDAD DE CALEA NO.2**

No. TIPO DE EDIFICACION	CANTIDAD	UBICACIÓN Y COMUNIDADES
1 Jardín De Niños	1	<i>Calea No.2</i>

ALCALDE MUNICIPAL JORGE ANTONIO ESCOBAR FLORES

**PLAN DE DESARROLLO MUNICIPAL SAN FRANCISCO DE CORAY, VALLE
AÑO 2,020 – 2,026**

2 Escuela	1	<i>Calea No.2</i>
3 Centro De Salud	1	<i>Calea No.2</i>

**INFRA ESTRUCTURA BÁSICA SOCIAL EXISTENTE POR COMUNIDAD
COMUNIDAD ALTOS DE CALEA**

No. TIPO DE EDIFICACION	CANTIDAD	UBICACIÓN Y COMUNIDADES
1 Iglesia Evangélicas	1	<i>Altos de Calea</i>

**INFRA ESTRUCTURA BÁSICA SOCIAL EXISTENTE POR COMUNIDAD
COMUNIDAD LOS GUTIERREZ**

No. TIPO DE EDIFICACION	CANTIDAD	UBICACIÓN Y COMUNIDADES
1 Salón Social	0	<i>Los Gutiérrez</i>
2 Iglesias Católicas	0	<i>Los Gutiérrez</i>
3 Campo de Fútbol	0	<i>Los Gutiérrez</i>
4 Jardín De Niños	0	<i>Los Gutiérrez</i>
5 Escuela	0	<i>Los Gutiérrez</i>
6 Iglesia Evangélicas	0	<i>Los Gutiérrez</i>
7 Centro De Salud	0	<i>Los Gutiérrez</i>

Centro de Recreación:

En nuestro municipio no existe ningún centro de recreación.

Hogar de Ancianos:

En nuestro municipio no existe hogares de ancianos, Pero lo que sí existe en nuestro municipio es casa del adulto mayor o conocidos como casa de los abuelos, Pero que en su momento no está en funcionalidad.

Centro de Rehabilitación:

En nuestro municipio no existen centros de rehabilitación.

Clubes Rotarios:

En nuestro municipio no existe ningún tipo de clubes rotarios.

Comedores Infantiles:

ALCALDE MUNICIPAL JORGE ANTONIO ESCOBAR FLORES

PLAN DE DESARROLLO MUNICIPAL SAN FRANCISCO DE CORAY, VALLE AÑO 2,020 – 2,026

En nuestro municipio de existe ningún comedor infantil.

Guarderías Infantiles:

En el municipio no cuenta con ninguna guardería infantil, por lo que fuese bueno que en el municipio existiera una guardería.

Cementerios:

Cuantos	Comunidad o Barrio
2	Barrio el Llano
2	Barrio la Presa
2	El Llano, Delicias
1	Panazacaran
2	Las Tunas
1	Terrero
4	Portillo Colorado
1	Potreros
3	Laguna No.2
1	Cimarrón, Delicias
3	Delicias, Centro
5	Talpetate
1	Salitre
2	Guayabo
1	Las Mesas
3	Espino
2	Plan de Fúnez, Delicias
1	Laguna No.1
3	La Chorchá
2	Cerro Grande
TOTAL	42

PLAN DE DESARROLLO MUNICIPAL SAN FRANCISCO DE CORAY, VALLE AÑO 2,020 – 2,026

Áreas turísticas

El turismo en nuestro municipio no es muy frecuente, sin embargo, en la Semana Santa se desplazan muchas personas a la zona porque se encuentra unos de los ríos más cristalinos y limpios que es nuestro rio coray.

1.22 SALUD

El CESAMO del municipio de San Francisco de Coray cuenta con un médico por el momento porque solo es del año social y 4 enfermeras o auxiliares permanentes, 2 técnicos en salud ambiental y una conserje y aseadora, además cuenta con un licenciado en enfermería, las voluntarias de salud de las distintas comunidades y el comité de salud.



El horario de atención es de lunes a viernes de 7:00 am a 4:00 pm y se brinda servicios a un aproximado de 40 a pacientes diarios, y al mes aproximadamente se atienden de 290 a 530 pacientes.

Comunidad	CESAR	CESAMO	CLINICAS PRIVADAS	CLINICAS ODONTOLÓGICAS	CLINICAS MATERNAS
CORAY		✓		✓	✓
Caleas NO.2					
Cerro Grande					
Espino					
Guayabo					
Rodeo					
Salitre					
Caleas No.1	✓				
Laguna No.2	✓				
Laguna NO.2					
Delicias	✓				
Las mesas					
Los Amates	✓				
Montecristo N.2	✓				
Panazacaran	✓				

ALCALDE MUNICIPAL JORGE ANTONIO ESCOBAR FLORES

PLAN DE DESARROLLO MUNICIPAL SAN FRANCISCO DE CORAY, VALLE AÑO 2,020 – 2,026

Talpetate					
Laguna No.1					
TOTAL					

Hogares Maternos Infantiles:

En nuestro municipio no existen hogares maternos infantil x por lo que el municipio carece de esa necesidad para el municipio.

Números de Hospitales:

En el municipio no existe ningún tipo de Hospital.

Clínicas Odontológicas:

En nuestro municipio contamos con una clínica odontológica pública y que se encuentra en el casco urbano del BO. Villalobos, de San Francisco de Coray.

Cantidad de clínicas privadas y públicas:

Cantidad	Nombre	Publica	Privada
1	Sala de Odontología	1	
2			0

1.23 EDUCATIVA

En materia educativa nuestro municipio tienen la ventaja que en la mayoría de las comunidades hay centros educativos funcionales y con la infraestructura básica para funcionar de buena manera, teniendo como resultado una amplia cobertura de este servicio a la ciudadanía. Existen 24 centros de Educación básica, 11 centros de Educación Preescolar y un centro de Educación Secundaria ubicado en la cabecera principal. Todos estos distribuidos en las diferentes comunidades del municipio.

A continuación detallamos los centros educativos con que cuenta el municipio:

Comunidad	Kinder O PREPARATORIA	ESCUELA	EDUCACION BASICO	EDUCACION MEDIA	UNIVERSIDAD
CORAY	1	1	1	1	0
Caleas NO.2	1	1	0	0	0
Cerro Grande	1	1	0	0	0
Espino	1	1	0	0	0
Guayabo	1	1	0	0	0
Rodeo	0	0	0	0	0
Salitre	0	0	0	0	0

ALCALDE MUNICIPAL JORGE ANTONIO ESCOBAR FLORES

PLAN DE DESARROLLO MUNICIPAL SAN FRANCISCO DE CORAY, VALLE
AÑO 2,020 – 2,026

Cañada	1	1	0	0	0
Caleas No.1	1	1	0	0	0
Laguna No.2	1	1	0	0	0
Delicias	1	1	0	0	0
Las mesas	1	1	0	0	0
La Chorcha	1	1	0	0	0
Montecristo No.1	1	1	1	0	0
Talpetate	1	1	1	0	0
Las Cruces	1	1	0	0	0
TOTAL					

Centros Educación Básicos y Escuelas del Municipio de San Francisco de Coray

No.	Nombre del centro educativo	Comunidad	Matricula 2018		
			M	F	Total
1.	C.E.B Lempira.	Montecristo	63	57	120
2.	Instituto Policarpo Paz García.	BO. Llano.	145	132	277
3.	C.E.B José Cecilio Valle.	BO. Nicaragua.	111	89	200
4.	C.E.B Terencio Sierra.	Las Cruces.	2	4	6
5.	Escuela Dionisio de Herrera.	Las Mesas.	24	20	44
6.	Escuela 14 de Julio 1969.	Caleas NO.1	6	5	11
7.	Escuela Terencio Sierra.	Lagunetas.	5	7	12
8.	Escuela Federico Gutiérrez.	El Bejuco.	3	8	11
9.	Escuela Policarpo Bonilla.	El Guayabo	17	16	33
10.	Escuela José Elías Nazar.	El Espino	10	21	31
11.	Escuela José Trinidad Reyes.	El Terrero	19	16	35
12.	Escuela 14 de julio.	Panazacaran	43	24	67
13.	Escuela Marco Tulio Trejo.	Caleas 2	23	21	44
14.	Escuela El Adelanto.	Portillo Colorado	40	41	81
15.	Escuela Superación.	El Limón	7	12	19
16.	C.E.B El Adelanto	Montecristo 2	31	32	63
17.	C.E.B Pedro Nufios	Laguna 1	27	46	73
18.	Escuela Carlos Roberto Flores	Laguna 2	60	63	123
19.	Escuela José María Gutiérrez	Montecristo 1	70	62	132
20.	Escuela El Trabajo	Los Amates	41	60	101
21.	C.E.B Nuevo Amanecer	Talpetate	114	111	225
22.	Escuela Ramón Villeda Morales	Lagunetas	5	7	12
23.	Escuela Francisco Morazán				

ALCALDE MUNICIPAL JORGE ANTONIO ESCOBAR FLORES

**PLAN DE DESARROLLO MUNICIPAL SAN FRANCISCO DE CORAY, VALLE
AÑO 2,020 – 2,026**

24	Escuela Benito Castillo	
	Total	

Centros de Educación Pre-Básica y CCEPREB del Municipio de San Francisco de coray

No	Nombre del Centro Educativo	Comunidad	Matricula 2018			
1.	Policarpo Flores Nuñez.	Montecristo No.2				
2.	Terencio Sierra.	Los Amates				
3.	Republica de Honduras.	La Chorcha				
4.	Nuevo Amanecer.	Las Tunas				
5.	Paula Edelmira Lazo	El Espino				
6.	Realidad Infantil.	Las Mesas				
7.	Verónica Gutiérrez.	Talpetate				
8.	La Libertad	Coray Centro				
9.	Benito Castillo Agüero	Las Delicias				
10.	PROHECO Verónica Gutiérrez	Portillo Colorado				
11.	Dulce María Rodríguez	Laguna No.2				
Total						

Nota: Se hizo la investigación en la distrital y comunicaron que lo del 2,018 no se ha hecho.

Centro de Educación Secundaria:

Instituto Policarpo Paz García

Breve reseña histórica



ALCALDE MUNICIPAL JORGE ANTONIO ESCOBAR FLORES

PLAN DE DESARROLLO MUNICIPAL SAN FRANCISCO DE CORAY, VALLE
AÑO 2,020 – 2,026
Breve reseña histórica

HISTORIA DEL CENTRO EDUCATIVO.

Según el acuerdo No. 504-EP Comayagüela D.C. 18 de febrero, 1980-VISTA:

Para dictaminar la solicitud presentada por los señores JUSTINIANO ANARIBA VILLALOBOS, JUSTO ESPINOZA MALDONADO, en carácter de presidente del patronato y Alcaldía Municipal respectivamente contraída a pedir la creación de un Instituto de Nivel Medio en San Francisco de Coray, Departamento de Valle resulta que los peticionarios presentaron la solicitud acompañada de los documentos requeridos en el capítulo XXXII, artículo 502, 503, 504, del Reglamento General de Educación Media resulta que la Corporación Municipal se comprometió a hacer las reparaciones necesarias en el edificio donde funciona el edificio, que es propiedad de la municipalidad.- RESULTA: Que cuenta con personal que está profesionalizándose en la Escuela Superior del Profesorado.- RESULTA; Que tiene fondos recaudados para hacerle frente a los gastos de organización.- RESULTA: Que se ha oído al parecer favorable de la Dirección General de Educación Media, POR TANTO: La Junta Militar de Gobierno ACUERDA: PRIMERO: Autorizar la Creación del Instituto Mixto que llevara por Nombre GENERAL POLICARPO PAZ GARCIA en San Francisco de Coray, Departamento de Valle.- SEGUNDO: Iniciara sus labores a partir del año escolar 1980 con el primero del ciclo común, en 1981 al segundo año y 1982 el tercer año, en jornada Diurna y Nocturna.- TERCERO: La autorización será provisional sujeta a la aplicación de los artículos 520 y 521 del Reglamento General de Educación Media.- CUARTO: Transcribir al presente acuerdo para los fines legales.- COMUNIQUESE.- POLICARPO PAZ GARCIA, Secretario del Estado en el Despacho de Educación Pública EUGENIO MATUTE CANIZALES.- En el primer año escolar se contó con una matrícula de cincuenta alumnos y funciona en la Jornada Nocturna de seis de la tarde a diez de la noche ya que se carecía de personal docente profesionalizado y estos laboraban en la Escuela Primaria del área urbana y rural; los estudiantes eran personas adultas en su mayoría, así mismo se pagaba una mensualidad de Veinte Lempiras por alumno.- Contando con cinco maestros siendo Director el Prof. Concepción Ortiz, y maestros auxiliares: Prof. Sonia Margarita Discua, Iris Amanda Matamoros, Catalina Paz y Marcos Cruz Padilla.- Su inicio fue en el local de la escuela Urbana Mixta Terencio Sierra que actualmente funciona el kínder “ La Libertada con estructura Remodelada.- En virtud que el edificio estaba deteriorándose se empezó a construir el edificio propio con fondos de la Sociedad de Padres de Familia y la Colaboración de la Alcaldía Municipal en el año 1990 donde se construyeron dos módulos “ A y B” y el modulo en los años 2007 y 2008 se cambian los techos de advesto por alucín se acondiciono el laboratorio de Ciencias Naturales y Taller de Hogar instalándose los lavamanos, separándolos a la vez cada uno en su respectivo cubículo ya que antes funcionaban en uno solo y el modulo “ C” asimismo la creación y acondicionamiento del aula Tecnológica con ayuda del programa Nuevos Horizontes y la colaboración de todo el fluido eléctrico por la Corporación Municipal bajo el cargo Sr Marco Tulio Trejo, se construye el año 2008 y 2009.- Nuestro centro educativo lleva el nombre del General “Policarpo Paz García “ quien era buen hombre humilde originario de la comunidad de la arada Goascoran fue General de las fuerzas Armadas y Presidente de Honduras de 1980-1981- se le instituyo este nombre por la importancia y cualidades que tenía como representante del Estado de Honduras y la Sociedad de coray, soñó con esa Institución y lo obtuvo ya que ante la juventud estudiosa tenía que salir a estudiar a otro municipio o ciudades del país.- Por la necesidad de la población estudiantil de profesionalizarse se crea la carrera de educación

ALCALDE MUNICIPAL JORGE ANTONIO ESCOBAR FLORES

PLAN DE DESARROLLO MUNICIPAL SAN FRANCISCO DE CORAY, VALLE AÑO 2,020 – 2,026

comercia según el decreto No. 325-98.- El congreso nacional CONSIDERANDO: Que la educación de la niñez y la juventud son responsabilidad del estado y factor esencial para impulsar el desarrollo nacional, sobre la base de igualdad de oportunidades de formación y capacitación.- CONSIDERANDO: Que las comunidades pobres del país ya se trate de zonas rurales y marginales urbana por diversos conductos han elevado peticiones al Congreso Nacional orientadas a crear nuevas carreras de estudio u orientación en Centros Educativos de educación Media.- POR TANTO: Decreta – ART 1 Crear nuevas carreras de estudio a partir de 1999.

DIAGNOSTICOS SITUACIONAL

El Instituto “Policarpo Paz García es una Institución educativa publica está ubicada en el Municipio de San Francisco de Coray, departamento de Valle en el Barrio el Llano.- El Instituto en el presente año tiene una matrícula inicial de 176 de los cuales pertenecen a la jornada vespertina y el total de profesores que atienden las jornadas son 16 en total el servicio educativo se ofrece a nueve cursos; el local del edificio cuenta con dominio pleno además con los servicios públicos : Agua, luz, servicios sanitarios el ambiente que se vive en el instituto es muy excelente dado a las buenas relaciones que existen entre los profesores estudiantes padres de familia, servicio civil y vecinos de la comunidad; atiende a las modalidades de tercer ciclo de Educación Básica (séptimo, octavo y noveno) educación comercial y bachillerato técnico profesional en contaduría y finanzas (decimo, onceavo y doceavo).

EL Instituto Policarpo Paz García, es el único centro de educación secundaria que existe en nuestro municipio debido a eso a este centro de educación aquí asisten alumnos de diferente aldeas y municipio. Cuenta con personal altamente calificado. Entre las carreras que ofrece están:

- ❖ Ciclo Común de Cultura General.
- ❖ Bachillerato Técnico Profesional en Contaduría y Finanzas.

Teniendo en cuenta el total de las matrículas de los 2017 y 2018 podemos ver una menoría de 16 alumnos menos en la población escolar de nuestro municipio.

Centros de Formación Artesanal:

Nuestro municipio carece de un centro de formación artesanal.

Centros de Alfabetización:

El municipio de San Francisco de Coray no cuenta con un centro de este tipo por lo cual es una carencia latente del mismo.

Centros de Formación Profesional/Técnica:

El municipio de San Francisco de Coray carece de un centro de formación Profesional Técnica.

ALCALDE MUNICIPAL JORGE ANTONIO ESCOBAR FLORES

PLAN DE DESARROLLO MUNICIPAL SAN FRANCISCO DE CORAY, VALLE

AÑO 2,020 – 2,026

Centros de Formación Artística y Cultural:

En la actualidad nuestro municipio no cuenta con este tipo de centro.

1.24 PRODUCTIVA

La población económica mente activa del municipio depende de la agricultura y la ganadería, el comercio, la pequeña industria, silvicultura, caza y pesca.

Sistemas de Irrigación Existentes:

No se cuenta con ningún tipo de sistemas de irrigación en el municipio.

Centros de Acopio:

El municipio de coray no cuenta con ningún centro de acopio.

Viveros:

El municipio de coray no cuenta con ningún vivero.

Cantidad de Rastro Públicos y Privados:

Cantidad	Rastros Públicos	Rastros Privados	Comunidad o Barrio
1	1	0	Barrio Nicaragua

La Municipalidad de San Francisco de Coray solo cuenta con un rastro Municipal Publico.

Cantidad de microempresas y agroindustrias.

Tipo de Empresa	Cantidad
Pulpería	26
Barbería	2
Taller de mecánica y Llanteras	2
Taller de Soldadura	4

ALCALDE MUNICIPAL JORGE ANTONIO ESCOBAR FLORES

PLAN DE DESARROLLO MUNICIPAL SAN FRANCISCO DE CORAY, VALLE AÑO 2,020 – 2,026

Tortillerías	12
Comedores	4

Secadora de Granos:

En nuestro municipio no existe ningún tipo de sacadora de grano por lo cual los comerciantes secan sus granos de forma tradicional.

1.25 INSTITUCIONALIDAD E INVERSIÓN PARA EL DESARROLLO



1.25 DESEMPEÑO MUNICIPAL

La Corporación Municipal está integrada por 6 regidores, 3 del Partido Nacional tres del partido Libertad Refundación, el Alcalde y el Vice alcaldesa; como en el resto del país la Corporación se reúne cada quince días.

Como parte de la representación de la sociedad civil existe el Consejo de Desarrollo Municipal (CODEM), que está integrado por 9 personas representantes de los sectores de educación, salud, seguridad, ambiente y social, El Comité Ciudadano de Transparencia (C.C.T.) que consta de 1 miembros y además de una Comisionada Municipal.

En su estructura organizacional la municipalidad cuenta con las oficinas de la Secretaría, Tesorería, Unidad Municipal Ambiental (UMA), Catastro, Departamento Municipal de Justicia, Oficina De La Mujer, Niñez, Aseador Municipal, Fontanero y Guardia del Parque, Oficinas de técnicos de Plan Desarrollo municipal (PDM), con un total de 14 empleados, incluyendo el Alcalde y el Vice alcaldesa. (Ver organigrama en anexos).

Los servicios públicos que atiende la Municipalidad son el cementerio, centro social, Centro de Salud.

ALCALDE MUNICIPAL JORGE ANTONIO ESCOBAR FLORES

PLAN DE DESARROLLO MUNICIPAL SAN FRANCISCO DE CORAY, VALLE

AÑO 2,020 – 2,026

Incidencias en la población y el territorio:

Las inversiones de capital se realizan exclusivamente de las transferencias recibidas, de no ser así con los ingresos corrientes no están en capacidad de financiar ninguna inversión, de lo cual

Se evidencia la necesidad de mejorar la gestión institucional municipal y por ende la captación de recursos para inversión.

Principales Indicadores de Desempeño Municipal:

La corporación municipal se ha comprometido a mejorar los indicadores sobre la economía, vivienda e infraestructura social, ya que estas son los indicadores que más afectan a la población de San Francisco de Coray.

Cuadro de las Oficinas que Operan en la Alcaldía Municipal y sus Funciones:

DEPARTAMENTOS Y OFICINAS	FUNCION
<u>Secretaria municipal</u>	<ul style="list-style-type: none"> ✚ Concurrir, certificar, comunicar, archivar, remitir, transcribir y coordinar.
<u>Departamento de catastro Y Control Tributaria</u>	<ul style="list-style-type: none"> ✚ Actualización y mantenimiento de catastro municipal. ✚ Elaboración de croquis y constancias. ✚ Mediciones, evaluaciones e inspecciones de propiedades. ✚ Llevar el registro de pagos de bienes e inmuebles. ✚ Ejecutar el Plan Operativo por Departamento de administración Tributaria.
<u>Departamento de Contabilidad y Presupuesto</u>	<ul style="list-style-type: none"> ✚ Brindar informes rentísticos de ingresos y egresos, presupuesto municipal, rendición de cuentas municipal ✚ Ingresos de facturas. ✚ Conciliaciones Bancarias.
<u>Tesorería Municipal</u>	<ul style="list-style-type: none"> ✚ Recaudación de fondos por tributos de los contribuyentes. ✚ Ejecutar pagos contemplados en el presupuesto. ✚ Registro de cuentas bancarias. ✚ Depositar diariamente en las cuentas municipales los fondos recaudados. ✚ Registro de recibos. ✚ Brindar informes rentísticos de ingresos y egresos, presupuesto municipal, rendición de cuentas municipal. ✚ Ingresos de facturas. ✚ Conciliaciones Bancarias.

ALCALDE MUNICIPAL JORGE ANTONIO ESCOBAR FLORES

PLAN DE DESARROLLO MUNICIPAL SAN FRANCISCO DE CORAY, VALLE

AÑO 2,020 – 2,026

<p><u>Departamento Municipal de Justicia</u></p>	<ul style="list-style-type: none">+ Otorgar licencia para todo tipo de evento.+ Dar a conocer ordenanzas y disposiciones de la corporación municipal.+ Coordinar acciones con la policía preventiva asignada al municipio en materia
	<p>De seguridad ciudadana, cumplimientos de horarios y para mantener el orden público.</p> <ul style="list-style-type: none">+ Levantar actas de compromiso en relación a denuncias de hecho que perjudican el bienestar de los vecinos del municipio.+ Autorizar cartas de venta, y guía de traslado de ganado entre municipio y departamento.
<p><u>Unidad Municipal Ambiental</u></p>	<ul style="list-style-type: none">+ Velar para que en las políticas y estrategias de desarrollo municipal sea considerado los aspectos ambientales para lograr un desarrollo sostenible.+ Promover la investigación, La Planificación y la implementación de modelos de manejo adecuado, tomando en cuenta entre otros el uso de la tierra.+ Recibir, registrar, dar seguimiento y canalizar a las instancias respectivas las denuncias en materia ambiental manteniendo informado al interesado; esto lo harán con el apoyo de los Directores de Justicia.+ Coordinar y ejecutar acciones referente a la protección, conservación y restauración ambiental en el campo de la reforestación, manejo integrado del recurso hídrico, manejo de los residuos sólidos, administración y vigilancia de las áreas naturales protegidas, control de contaminantes que se ajusten a las regulaciones técnicas que emita el gobierno central , ordenanzas municipales ,entre otras.

ALCALDE MUNICIPAL JORGE ANTONIO ESCOBAR FLORES

PLAN DE DESARROLLO MUNICIPAL SAN FRANCISCO DE CORAY, VALLE AÑO 2,020 – 2,026

<u>Oficina de la Niñez y la mujer.</u>	 Es la encargada de la protección de los derechos de los niños y adolescentes Se Encarga de velar por el bienestar de las mujeres de nuestro municipio y de gestionar talleres para su desarrollo personal.
---	---

1.26 PRESENCIA INSTITUCIONAL EN EL MUNICIPIO

En nuestro municipio existen varias instituciones públicas y privadas que han contribuido al desarrollo de nuestra comunidad. Dichas instituciones han brindado su apoyo técnico y financiero a la realización de proyectos en todo el municipio. Entre las más importantes podemos mencionar las siguientes:

Instituciones públicas y privadas que operan en el municipio de San Francisco de Coray

	Institución	Pública	Privada
1.	Municipalidad	✓	
2.	Iglesia Católica		x
3.	Iglesia Evangélica		x
4.	Secretaria de Educación (centros educativos)	✓	
5.	Secretaria de Salud (centros de salud)	✓	
6.	Plan de Honduras	✓	
8.	Cooperación Española		ONG
9.	Mejores Familias	✓	
10.	Mancomunidad de MAFRON	✓	
11.	Mancomunidad de MANSURPAZ	✓	
12.	EMPRENDE SUR		ONG
13.	COPECO	✓	
14.	CAREN		ONG

PROGRAMAS Y PROYECTOS SU POBLACION OBJETIVO Y TIPO DE SERVICIO QUE BRINDAN

No.	Institución	Programa o proyecto	Población	Tipo de servicio objetivo. que brinda
1	Secretaria de Desarrollo e Inclusión Social	Vida Mejor	Personas de bajos recursos económicos	Social
2	JICA	Proyecto FOCA II	El municipio	Asistencia Técnica

ALCALDE MUNICIPAL JORGE ANTONIO ESCOBAR FLORES

PLAN DE DESARROLLO MUNICIPAL SAN FRANCISCO DE CORAY, VALLE AÑO 2,020 – 2,026

3	Cooperación Española	Proyecto de agua y saneamiento	El municipio	Servicio de Agua
---	----------------------	--------------------------------	--------------	------------------

1.27 SOCIEDAD CIVIL

En San Francisco de Coray existe un total de 5 tipos de organizaciones de la sociedad civil, de las cuales los Patronatos son la base organizativa comunitaria más importante por su involucramiento en procesos de desarrollo local, y funcionan como uno de los enlaces más cercanos con la municipalidad, así como con las distintas instituciones de desarrollo que operan en el municipio.

El tipo de organizaciones existentes son: patronatos, junta de agua, iglesias (Evangélicas y Católicas), sociedad de padres de familia por cada centro educativo, comités de salud y de vigilancia, equipos de fútbol. Cada una de estas organizaciones civiles juegan sus propios roles encaminados al desarrollo del municipio, entre los roles principales tenemos:

ORGANIZACIONES EXISTENTES Y FUNCIONALIDAD COMUNITARIAS MÁS IMPORTANTES

No.	Organizaciones Comunitarias	Funciones
1.	Patronatos	Sus funciones principales se orientan a la gestión de proyectos de infraestructura, así como a procesos de organización y participación de la sociedad en el tratamiento de problemas de interés público; ninguno de estos cuentan con sus estatutos solamente uno tiene Personaduría Jurídica, y todos son apoyados por la Municipalidad y por otras instituciones afines al desarrollo local.
2.	Las Juntas de Agua:	Son responsables del buen manejo y administración de los acueductos, tanto en la construcción de los mismos como en su operación; también, centran su interés en el buen funcionamiento organizacional y Administrativo de las mismas Juntas, así como en la protección, control y manejo de las fuentes productoras de agua, son apoyadas directamente por la Municipalidad y por las instituciones afines a la protección de los recursos naturales.
3.	Iglesias:	Su misión está orientada a promover los valores espirituales cristianos con énfasis en el amor al prójimo y ejercer la paz, armonía y la comprensión entre los habitantes ya que para ello existen varios grupos pertenecientes a la iglesia católica.

ALCALDE MUNICIPAL JORGE ANTONIO ESCOBAR FLORES

**PLAN DE DESARROLLO MUNICIPAL SAN FRANCISCO DE CORAY, VALLE
AÑO 2,020 – 2,026**

4.	Sociedad de Padres de Familia	Brindan apoyo a los procesos de enseñanza – aprendizaje de los niños mediante diversas actividades realizadas a nivel del centro educativo, la comunidad y en la familia.
5.	Clubes Deportivos	Representan un espacio de recreación para la juventud y de promoción de la armonía entre, y para, los pobladores.

PLAN DE DESARROLLO MUNICIPAL SAN FRANCISCO DE CORAY, VALLE
AÑO 2,020 – 2,026
1.28 INVERSION SOCIAL

SECRETARÍA DE DERECHOS HUMANOS, JUSTICIA, GOBERNACIÓN Y DESCENTRALIZACIÓN
Dirección General de Fortalecimiento Municipal (DGFL)
PLAN DE INVERSIÓN PACTO MUNICIPAL

DEPARTAMENTO : Valle
MUNICIPIO : San Francisco Coray
AÑO: 2018

Nº	Nº de Proyecto	Código/Objeto del Gasto	Nombre del Proyecto	Ubicación Exacta del Proyecto		Presupuesto Aprobado	Ejecución Trimestral				Fondos Utilizados	
				Urbano	Rural		I	II	III	IV	Propios	Transferencias
				Barrio / Colonia	Aldea / Caserío							
1	2	3	4	5	6	7	8	9	10	11	12	13
VIDA MEJOR												
1			SECTOR DE SALUD									
1	1.1	464	Seguimiento Construcción Sistema Agua Potable		Talpetate	1,000,000.00	452,619.22	452,619.22	94,761.56			1,000,000.00
1	1.2	464	Perforación de pozo		Delicias	400,000.00	100,000.00	100,000.00	100,000.00	100,000.00	0.00	400,000.00
1	1.3	464	Perforación de pozo		Caleas I	480,000.00	120,000.00	120,000.00	120,000.00	120,000.00		480,000.00
1	1.4	464	Construcción sistema de agua potable		Caleas II	600,000.00	150,000.00	150,000.00	150,000.00	150,000.00		600,000.00
1	1.5	461	Mejoramiento Edificio Centro de Salud		El Limon Montecristo II	100,000.00	25,000.00	25,000.00	25,000.00	25,000.00		100,000.00
1	1.6	461	Mejoramiento Edificio Centro de Salud		La Paja	80,000.00	20,000.00	20,000.00	20,000.00	20,000.00		80,000.00
1	1.7	461	Construcción Centro de Salud		Laguna No. 1	380,000.00	95,000.00	95,000.00	95,000.00	95,000.00		380,000.00
			SUB TOTAL			3,040,000.00	962,619.22	962,619.22	604,761.56	510,000.00	0.00	3,040,000.00
2			SECTOR EDUCACION									
2	2.1	461	Construcción una aula de clases Escuela El Adelanto		Laguna II	250,000.00	62,500.00	62,500.00	62,500.00	62,500.00	0.00	250,000.00

ALCALDE MUNICIPAL JORGE ANTONIO ESCOBAR FLORES

**PLAN DE DESARROLLO MUNICIPAL SAN FRANCISCO DE CORAY, VALLE
AÑO 2,020 – 2,026**

2	2.2	461	Construccion una aula de clases Escuela Proheco Veronica Gutierrez	Portillo Colurado	250,000.00	62,500.00	62,500.00	62,500.00	62,500.00	0.00	250,000.00
2	2.3	461	Construccion una aula de clases Centro de Educacion Basica Lempira	Montecristo I	250,000.00	62,500.00	62,500.00	62,500.00	62,500.00	0.00	250,000.00
			SUB TOTAL		750,000.00	187,500.00	187,500.00	187,500.00	187,500.00	0.00	750,000.00
3			SECTOR VIVIENDA								
	3.1	463	Construccion y Mejoramiento de Viviendas de Familias en Extrema Pobreza		200,000.00	50,000.00	50,000.00	50,000.00	50,000.00	0.00	200,000.00
					0.00	0.00	0.00	0.00	0.00	0.00	0.00
			SUB TOTAL		200,000.00	50,000.00	50,000.00	50,000.00	50,000.00	0.00	200,000.00
4			SECTOR NIÑEZ Y ADOLESCENCIA								
					0.00	0.00	0.00	0.00	0.00	0.00	0.00
			SUB TOTAL		0.00	0.00	0.00	0.00	0.00	0.00	0.00
5			SECTOR ATENCION A LA MUJER								
					0.00	0.00	0.00	0.00	0.00	0.00	0.00
			SUB TOTAL		0.00	0.00	0.00	0.00	0.00	0.00	0.00
TODOS POR LA PAZ											
6			SECTOR CULTURA								
6	6.1				0.00	0.00	0.00	0.00	0.00	0.00	0.00
					0.00	0.00	0.00	0.00	0.00	0.00	0.00
			SUB TOTAL		0.00	0.00	0.00	0.00	0.00	0.00	0.00
7			SECTOR DEPORTES								
					0.00	0.00	0.00	0.00	0.00	0.00	0.00
			SUB TOTAL		0.00	0.00	0.00	0.00	0.00	0.00	0.00
8			SECTOR PARTICIPACION CIUDADANA								
					0.00	0.00	0.00	0.00	0.00	0.00	0.00
			SUB TOTAL		0.00	0.00	0.00	0.00	0.00	0.00	0.00
9			SECTOR PRESERVACION DEL PATRIMONIO								

**PLAN DE DESARROLLO MUNICIPAL SAN FRANCISCO DE CORAY, VALLE
AÑO 2,020 – 2,026**

9	9.1	461	Construccion de Mejoras del Edificio de lo Iglesia Catolica	Coray Centro		500,000.00	125,000.00	125,000.00	125,000.00	125,000.00	0.00	500,000.00
						0.00	0.00	0.00	0.00	0.00	0.00	0.00
			SUB TOTAL			500,000.00	125,000.00	125,000.00	125,000.00	125,000.00	0.00	500,000.00
10			SECTOR SEGURIDAD									
10	10.1	481	Electrificacion	Caleas II		1,200,000.00	300,000.00	300,000.00	300,000.00	300,000.00	0.00	1,200,000.00
10	10.2	467	Mejoramiento Plaza Terencio Sierra	Coray Centro		421,436.00	105,359.00	105,359.00	105,359.00	105,359.00		421,436.00
10	10.3	467	Seguimiento Construccion de Mejoras al Mini-Estadio Municipal	El llano		100,000.00	25,000.00	25,000.00	25,000.00	25,000.00	0.00	100,000.00
			SUB TOTAL			1,721,436.00	430,359.00	430,359.00	430,359.00	430,359.00	0.00	1,721,436.00
PRO-HONDURAS												
11			SECTOR PRODUCTIVIDAD.APOYO A LA PEQUEÑA Y MEDIANA EMPRESA									
11	11.1	466	Construccion de Huellas en la Calle	Laguna II		100,000.00	25,000.00	25,000.00	25,000.00	25,000.00	0.00	100,000.00
	11.2	466	Construccion de Huellas en la Calle	Cerro Grande		100,000.00	25,000.00	25,000.00	25,000.00	25,000.00	0.00	100,000.00
	11.3	466	Construccion de Huellas en la Calle	Amates		200,000.00	50,000.00	50,000.00	50,000.00	50,000.00		200,000.00
	11.4	466	Construccion de Huellas en la Calle	Talpetate		485,718.00	121,429.50	121,429.50	121,429.50	121,429.50		485,718.00
			SUB TOTAL			885,718.00	221,429.50	221,429.50	221,429.50	221,429.50	0.00	885,718.00
12			SECTOR TURISMO									
	12.1					0.00	0.00	0.00	0.00	0.00	0.00	0.00
						0.00	0.00	0.00	0.00	0.00	0.00	0.00
			SUB TOTAL									
SECTOR INFRAESTRUCTURA												
13			SECTOR SANFAMIENTO									
13	13.1					0.00	0.00	0.00	0.00	0.00	0.00	0.00
						0.00	0.00	0.00	0.00	0.00	0.00	0.00
			SUB TOTAL			0.00	0.00	0.00	0.00	0.00	0.00	0.00
14			SECTOR DE ELECTRIFICACION									

ALCALDE MUNICIPAL JORGE ANTONIO ESCOBAR FLORES

**PLAN DE DESARROLLO MUNICIPAL SAN FRANCISCO DE CORAY, VALLE
AÑO 2,020 – 2,026**

14	14.1	481	Electrificación	El Salitre	400,000.00	100,000.00	100,000.00	100,000.00	100,000.00	0.00	400,000.00
					0.00	0.00	0.00	0.00	0.00	0.00	0.00
			SUB TOTAL		400,000.00	100,000.00	100,000.00	100,000.00	100,000.00	0.00	400,000.00
15			SECTOR VIVIENDA								
	15.1				0.00	0.00	0.00	0.00	0.00	0.00	0.00
					0.00	0.00	0.00	0.00	0.00	0.00	0.00
			SUB TOTAL		0.00	0.00	0.00	0.00	0.00	0.00	0.00
16			SECTOR RED VIAL								
16	16.1	466	Pavimento de la calle concreto hidraulico	Barrio El Calvario al Barrio La Presa	596,005.20	149,001.30	149,001.30	149,001.30	149,001.30	0.00	596,005.20
					0.00	0.00	0.00	0.00	0.00	0.00	0.00
			SUB TOTAL		596,005.20	149,001.30	149,001.30	149,001.30	149,001.30	0.00	596,005.20
17			SECTOR DE EDIFICACION DE BIENES MUNICIPALES								
17	17.2	461	Construcción de la segunda planta del edificio Alcaldía Municipal	Coray centro	1,175,406.20	293,851.55	293,851.55	293,851.55	293,851.55	375,406.20	800,000.00
					0.00	0.00	0.00	0.00	0.00	0.00	0.00
			SUB TOTAL		1,175,406.20	293,851.55	293,851.55	293,851.55	293,851.55	375,406.20	800,000.00
TOTAL PLAN DE INVERSION ANUAL					9,268,565.40	2,519,760.57	2,519,760.57	2,161,902.91	2,067,141.35	375,406.20	8,893,159.20



Firma y Sello
 Secretaria Municipal

ALCALDE MUNICIPAL JORGE ANTONIO ESCOBAR FLORES

**PLAN DE DESARROLLO MUNICIPAL SAN FRANCISCO DE CORAY, VALLE
AÑO 2,020 – 2,026**

1.29 PRINCIPALES POTENCIALIDADES Y PROBLEMAS

La realización del diagnóstico general del municipio se realizó a base de la metodología FODA, en cuyas fortalezas, Oportunidades, Debilidades y Amenazas fueron identificadas por cada organismos de la sociedad civil y cuerpos vivos del municipio, que existen y son evidentes en el municipio, y fueron divididos por sectores como ser educativo, salud, catastro, jóvenes, tercera edad, Seguridad, ambiente entre otras; cada fortaleza, debilidad, oportunidad o amenaza fue explícitamente planteada cuantificada y ejemplificada con el debido comportamiento de los problema identificados.

En el presente formato describimos el FODA elaborado por las fuerzas vivas en el municipio por medio de una jornada- taller.

(F – 12)

Análisis de Las Fortalezas Y Debilidades Por Eje Temático de Intervención Territorial

Departamento VALLE Municipio CORAY Fecha aprobación 04 / 09 / 19 Eje Temático ORDENAMIENTO TERRITORIAL

FORTALEZAS	DEBILIDADES
<ul style="list-style-type: none"> ✦ La mayor parte de la Población son Agricultores que cosechan para su Alimentación. ✦ El Municipio cuenta con un predio y un Molino donde Nació el Ex Presidente de Honduras General Terencio Sierra. 	<ul style="list-style-type: none"> ✦ Las Instituciones y Autoridades Competentes no ayudan al Agricultor. ✦ Poco Apoyo a lo Nuestro y muy descuidado por parte de las Autoridades hacia dicha insignia del Municipio.

(F – 13)

Análisis de Las Fortalezas Y Debilidades Por Eje Temático de Intervención Territorial

Departamento VALLE Municipio CORAY Fecha aprobación 04 / 09 / 19 Eje Temático ORDENAMIENTO TERRITORIAL

OPORTUNIDADES	AMENAZAS
<ul style="list-style-type: none"> ✦ Gracias a sus cultivos pueden Comer el pan de cada día. ✦ Dar a conocer la Historia de Nuestro Municipio conjunto a la de Terencio Sierra. 	<ul style="list-style-type: none"> ✦ Falta de Apoyo al Agricultor y muchas personas sufren de Desnutrición al no tener ese Derecho a la Alimentación, por falta de Recursos Económicos. ✦ El Molino de Terencio Sierra puede ser robado ya que no está en un lugar seguro.

ALCALDE MUNICIPAL JORGE ANTONIO ESCOBAR FLORES

**PLAN DE DESARROLLO MUNICIPAL SAN FRANCISCO DE CORAY, VALLE
AÑO 2,020 – 2,026**

(F – 12)

Análisis de Las Fortalezas Y Debilidades Por Eje Temático de Intervención Territorial

Departamento VALLE Municipio CORAY Fecha aprobación 04 / 09 / 19 Eje Temático SALUD Y NUTRICION

FORTALEZAS	DEBILIDADES
<ul style="list-style-type: none"> ✦ El Municipio cuenta con Centros de Salud en las diferentes Aldeas. ✦ El Programa PMA existe en el Municipio. 	<ul style="list-style-type: none"> ✦ Los Centros de Salud no cuentan con el Medicamento necesario para abastecer los Ciudadanos. ✦ No todas las Aldeas se Benefician con este Programa.

(F – 13)

Análisis de Las Fortalezas Y Debilidades Por Eje Temático de Intervención Territorial

Departamento VALLE Municipio CORAY Fecha aprobación 04 / 09 / 19 Eje Temático SALUD Y NUTRICION

OPORTUNIDADES	AMENAZAS
<ul style="list-style-type: none"> ✦ Las Autoridades cuentan con el Derecho a la Salud. ✦ Recibir Apoyo y Alimentación mediante el Programa. 	<ul style="list-style-type: none"> ✦ Los Ciudadanos de las Aldeas caminan hasta el Casco Urbano ya que en el Centro de Salud de su Comunidad, no cuentan con el suficiente Medicamento. ✦ Desnutrición en Niños y Adultos que son Pobres y no reciban el beneficio del PMA.

ALCALDE MUNICIPAL JORGE ANTONIO ESCOBAR FLORES

**PLAN DE DESARROLLO MUNICIPAL SAN FRANCISCO DE CORAY, VALLE
AÑO 2,020 – 2,026**

(F – 12)

Análisis de Las Fortalezas Y Debilidades Por Eje Temático de Intervención Territorial

Departamento VALLE Municipio CORAY Fecha aprobación 04 / 09 / 19 Eje Temático EDUCACION

FORTALEZAS	DEBILIDADES
<ul style="list-style-type: none"> ✦ El Municipio cuenta con Escuelas en la mayoría de sus Aldeas. ✦ Existe en los Centros Educativos la Merienda Escolar. 	<ul style="list-style-type: none"> ✦ Falta de Apoyo en Infraestructura Social en los Centros Educativos. ✦ Las Remesas tardan en llegar a los Centros Educativos.

(F – 13)

Análisis de Las Fortalezas Y Debilidades Por Eje Temático de Intervención Territorial

Departamento VALLE Municipio CORAY Fecha aprobación 04 / 09 / 19 Eje Temático EDUCACION

OPORTUNIDADES	AMENAZAS
<ul style="list-style-type: none"> ✦ Derecho a la Educación de cada persona, en cada aldea del Municipio. ✦ Lo niños pueden merendar en las Escuelas. 	<ul style="list-style-type: none"> ✦ Ciertos Centros Educativos no cuentan con cerca Perimetral. ✦ Niños con bajo índice Académico por Falta de Nutrición. ✦ Billares serca de la Escuela.

ALCALDE MUNICIPAL JORGE ANTONIO ESCOBAR FLORES

**PLAN DE DESARROLLO MUNICIPAL SAN FRANCISCO DE CORAY, VALLE
AÑO 2,020 – 2,026**

(F – 12)

Análisis de Las Fortalezas Y Debilidades Por Eje Temático de Intervención Territorial

Departamento VALLE Municipio CORAY Fecha aprobación 04 / 09 / 19 Eje Temático
RECURSOS NATURALES Y AMBIENTE

FORTALEZAS	DEBILIDADES
<ul style="list-style-type: none"> ✦ El Municipio cuenta con Recursos Naturales. ✦ El Centro del Municipio cuenta con un Crematorio. 	<ul style="list-style-type: none"> ✦ Contaminación por todas las personas hacia los Recursos Naturales. ✦ La mayor parte de las Aldeas no cuentan con Crematorios.

(F – 13)

Análisis de Las Fortalezas Y Debilidades Por Eje Temático de Intervención Territorial

Departamento VALLE Municipio CORAY Fecha aprobación 04 / 09 / 19 Eje Temático
RECURSOS NATURALES Y AMBIENTE

OPORTUNIDADES	AMENAZAS
<ul style="list-style-type: none"> ✦ La oportunidad de gozar de estos recursos naturales. ✦ Depositar la basura en su lugar. 	<ul style="list-style-type: none"> ✦ Enfermedades en las personas debido a la contaminación de los recursos naturales. ✦ Enfermedades por multitud de basura en las calles.

ALCALDE MUNICIPAL JORGE ANTONIO ESCOBAR FLORES

**PLAN DE DESARROLLO MUNICIPAL SAN FRANCISCO DE CORAY, VALLE
AÑO 2,020 – 2,026**

(F – 12)

Análisis de Las Fortalezas Y Debilidades Por Eje Temático de Intervención Territorial

Departamento VALLE Municipio CORAY Fecha aprobación 04 / 09 / 19 Eje Temático GRUPOS VULNERABLES NIÑEZ

FORTALEZAS	DEBILIDADES
<ul style="list-style-type: none"> ✦ En el Municipio existe el programa PMA para la niñez. ✦ Ala mayoría de la niñez le gustan los juegos y el deporte. 	<ul style="list-style-type: none"> ✦ No todos los niños de todo el municipio son beneficiados. ✦ Falta de apoyo y espacios recreativos para los niños.

(F – 13)

Análisis de Las Fortalezas Y Debilidades Por Eje Temático de Intervención Territorial

Departamento VALLE Municipio CORAY Fecha aprobación 04 / 09 / 19 Eje Temático GRUPOS VULNERABLES NIÑEZ

OPORTUNIDADES	AMENAZAS
<ul style="list-style-type: none"> ✦ De gozar de esos beneficios. ✦ De recrearse y divertirse. 	<ul style="list-style-type: none"> ✦ Desnutrición de niños pobres que no son beneficiados con el PMA. ✦ Los niños buscan los vicios al no tener donde recrearse.

ALCALDE MUNICIPAL JORGE ANTONIO ESCOBAR FLORES

**PLAN DE DESARROLLO MUNICIPAL SAN FRANCISCO DE CORAY, VALLE
AÑO 2,020 – 2,026**

(F – 12)

Análisis de Las Fortalezas Y Debilidades Por Eje Temático de Intervención Territorial

Departamento VALLE Municipio CORAY Fecha aprobación 04 / 09 / 19 Eje Temático GRUPOS VULNERABLES JUVENTUD

FORTALEZAS	DEBILIDADES
<ul style="list-style-type: none"> ✦ El Municipio cuenta con jóvenes Profesionales. ✦ La juventud del municipio trabaja en la agricultura. 	<ul style="list-style-type: none"> ✦ Falta de empleo en el municipio. ✦ Falta de apoyo a la juventud con fuentes de trabajo.

(F – 13)

Análisis de Las Fortalezas Y Debilidades Por Eje Temático de Intervención Territorial

Departamento VALLE Municipio CORAY Fecha aprobación 04 / 09 / 19 Eje Temático GRUPOS VULNERABLES JUVENTUD

OPORTUNIDADES	AMENAZAS
<ul style="list-style-type: none"> ✦ Trabajar mediante su profesión adquirida. ✦ La juventud del municipio trabaja en la agricultura. 	<ul style="list-style-type: none"> ✦ La mayoría de los jóvenes emigran por falta de empleo. ✦ Falta de ingreso económico en hogares de extrema pobreza.

ALCALDE MUNICIPAL JORGE ANTONIO ESCOBAR FLORES

**PLAN DE DESARROLLO MUNICIPAL SAN FRANCISCO DE CORAY, VALLE
AÑO 2,020 – 2,026**

(F – 12)

Análisis de Las Fortalezas Y Debilidades Por Eje Temático de Intervención Territorial

Departamento **VALLE** Municipio **CORAY** Fecha aprobación **04 / 09 / 19** Eje Temático **GRUPOS
VULNERABLES MUJER**

FORTALEZAS	DEBILIDADES
<ul style="list-style-type: none"> ✦ El municipio cuenta con mujeres emprendedoras. ✦ El municipio cuenta con micro empresas en las distintas aldeas. 	<ul style="list-style-type: none"> ✦ Falta de apoyo a la mujer. ✦ Falta de apoyo y gestión hacia la mujer.

(F – 13)

Análisis de Las Fortalezas Y Debilidades Por Eje Temático de Intervención Territorial

Departamento **VALLE** Municipio **CORAY** Fecha aprobación **04 / 09 / 19** Eje Temático **GRUPOS
VULNERABLES MUJER**

OPORTUNIDADES	AMENAZAS
<ul style="list-style-type: none"> ✦ Salir adelante mediante micro empresas. ✦ De obtener un ingreso mediante microempresa. 	<ul style="list-style-type: none"> ✦ Mujeres sin empleo buscan emigrar con sus hijos arriesgando su vida. ✦ Desaparecen las microempresas por falta de apoyo.

ALCALDE MUNICIPAL JORGE ANTONIO ESCOBAR FLORES

**PLAN DE DESARROLLO MUNICIPAL SAN FRANCISCO DE CORAY, VALLE
AÑO 2,020 – 2,026**

(F – 12)

Análisis de Las Fortalezas Y Debilidades Por Eje Temático de Intervención Territorial

Departamento VALLE Municipio CORAY Fecha aprobación 04 / 09 / 19 Eje Temático GRUPOS
VULNERABLES TERCERA EDAD

FORTALEZAS	DEBILIDADES
<ul style="list-style-type: none"> ✦ Las Personas de la tercera Edad son Cuidados por sus Familiares. ✦ La Tercera Edad cuenta con buena Salud, debido al buen cuidado que tiempos antes se daba. 	<ul style="list-style-type: none"> ✦ Hay personas de Tercera Edad en descuido de Familias en Abandono. ✦ Las Personas no cuentan con ayuda de Instituciones.

(F – 13)

Análisis de Las Fortalezas Y Debilidades Por Eje Temático de Intervención Territorial

Departamento VALLE Municipio CORAY Fecha aprobación 04 / 09 / 19 Eje Temático GRUPOS
VULNERABLES TERCERA EDAD

OPORTUNIDADES	AMENAZAS
<ul style="list-style-type: none"> ✦ Protección y Cuidado de la tercera Edad. ✦ La tercera edad cuenta con buena atención en los Centros de Salud. 	<ul style="list-style-type: none"> ✦ En varias Comunidades no cuentan con asilos de Ancianos. ✦ En los Centros de Salud no cuentan con la mejor atención.

ALCALDE MUNICIPAL JORGE ANTONIO ESCOBAR FLORES

**PLAN DE DESARROLLO MUNICIPAL SAN FRANCISCO DE CORAY, VALLE
AÑO 2,020 – 2,026**

(F – 12)

Análisis de Las Fortalezas Y Debilidades Por Eje Temático de Intervención Territorial

Departamento VALLE Municipio CORAY Fecha aprobación 04 / 09 / 19 Eje Temático VIVIENDA

FORTALEZAS	DEBILIDADES
<ul style="list-style-type: none"> ✦ Varias familias se encuentran en buen estado de sus viviendas. ✦ En todas las viviendas cuentan con servicios Básicos. 	<ul style="list-style-type: none"> ✦ Que la Municipalidad no ayuda a Reparación de Vivienda. ✦ En varias Comunidades no cuentan con Energía y Transporte.

(F – 13)

Análisis de Las Fortalezas Y Debilidades Por Eje Temático de Intervención Territorial

Departamento VALLE Municipio CORAY Fecha aprobación 04 / 09 / 19 Eje Temático VIVIENDA

OPORTUNIDADES	AMENAZAS
<ul style="list-style-type: none"> ✦ Familias Cuentan con donación de Vivienda. ✦ Las viviendas se encuentran en territorio plano y accesible al Transporte. 	<ul style="list-style-type: none"> ✦ Que las Instituciones no Beneficien ni hagan Donaciones de Viviendas a familias de bajo Recursos Económicos. ✦ Tiempo de Invierno hay derrumbes de Viviendas.

ALCALDE MUNICIPAL JORGE ANTONIO ESCOBAR FLORES

**PLAN DE DESARROLLO MUNICIPAL SAN FRANCISCO DE CORAY, VALLE
AÑO 2,020 – 2,026**

(F – 12)

Análisis de Las Fortalezas Y Debilidades Por Eje Temático de Intervención Territorial

Departamento VALLE Municipio CORAY Fecha aprobación 04 / 09 / 19 Eje Temático AGUA Y SANEAMIENTO

FORTALEZAS	DEBILIDADES
<ul style="list-style-type: none"> ✦ Varias Comunidades cuentan con servicios de agua potable. ✦ Las familias cuentan con servicios sanitarios. 	<ul style="list-style-type: none"> ✦ El servicio de agua potable no todas las comunidades se benefician por que no cuentan con una fuente de agua en las comunidades. ✦ Varias familias defecan al aire libre.

(F – 13)

Análisis de Las Fortalezas Y Debilidades Por Eje Temático de Intervención Territorial

Departamento VALLE Municipio CORAY Fecha aprobación 04 / 09 / 19 Eje Temático AGUA Y SANEAMIENTO

OPORTUNIDADES	AMENAZAS
<ul style="list-style-type: none"> ✦ Que las Instituciones ayuden con Donaciones Materiales. ✦ Que la Municipalidad compre Fuentes de agua y construcción de pozo perforado. 	<ul style="list-style-type: none"> ✦ No todas las familias no son beneficiadas con las Ayudas de las Instituciones. ✦ Que la población no hay una participación, patronato en varias Comunidades.

ALCALDE MUNICIPAL JORGE ANTONIO ESCOBAR FLORES

**PLAN DE DESARROLLO MUNICIPAL SAN FRANCISCO DE CORAY, VALLE
AÑO 2,020 – 2,026**

(F – 12)

Análisis de Las Fortalezas Y Debilidades Por Eje Temático de Intervención Territorial

Departamento VALLE Municipio CORAY Fecha aprobación 04 / 09 / 19 Eje Temático ECONOMIA

FORTALEZAS	DEBILIDADES
<ul style="list-style-type: none">✦ En el municipio se cultivan diferentes granos básicos.✦ El municipio cuenta con diversos negocios comerciales.	<ul style="list-style-type: none">✦ Falta de ayuda a los agricultores.✦ Falta de empleo en el municipio.

(F – 13)

Análisis de Las Fortalezas Y Debilidades Por Eje Temático de Intervención Territorial

Departamento VALLE Municipio CORAY Fecha aprobación 04 / 09 / 19 Eje Temático ECONOMIA

OPORTUNIDADES	AMENAZAS
<ul style="list-style-type: none">✦ Obtener el pan de cada día mediante la siembra.✦ Familias beneficiadas con sus negocios.	<ul style="list-style-type: none">✦ Familias que no tienen que comer por la sequía y mala cosecha.✦ Migración de familias por falta de empleo.

ALCALDE MUNICIPAL JORGE ANTONIO ESCOBAR FLORES

**PLAN DE DESARROLLO MUNICIPAL SAN FRANCISCO DE CORAY, VALLE
AÑO 2,020 – 2,026**

(F – 12)

Análisis de Las Fortalezas Y Debilidades Por Eje Temático de Intervención Territorial

Departamento VALLE Municipio CORAY Fecha aprobación 04 / 09 / 19 Eje Temático
SEGURIDAD ALIMENTARIA

FORTALEZAS	DEBILIDADES
<ul style="list-style-type: none"> ✦ En las Familias cuentan con la Reproducción de Cultivo. ✦ Las Comunidades cuentan con Ayuda de Instituciones de Save The Children. 	<ul style="list-style-type: none"> ✦ No cuentan con Insecticidas y Fertilizantes en el Cultivo. ✦ No todas las Comunidades se Benefician de la Ayuda.

(F – 13)

Análisis de Las Fortalezas Y Debilidades Por Eje Temático de Intervención Territorial

Departamento VALLE Municipio CORAY Fecha aprobación 04 / 09 / 19 Eje Temático
SEGURIDAD ALIMENTARIA

OPORTUNIDADES	AMENAZAS
<ul style="list-style-type: none"> ✦ Que en las Comunidades cuentan Rubro Productivo. ✦ Varias Familias cuentan con Acceso de Alimentación. 	<ul style="list-style-type: none"> ✦ Los Agricultores no cuentan con un punto de Venta. ✦ No todas las Familias no Cuentan con su Alimentación.

ALCALDE MUNICIPAL JORGE ANTONIO ESCOBAR FLORES

**PLAN DE DESARROLLO MUNICIPAL SAN FRANCISCO DE CORAY, VALLE
AÑO 2,020 – 2,026**

(F – 12)

Análisis de Las Fortalezas Y Debilidades Por Eje Temático de Intervención Territorial

Departamento VALLE Municipio CORAY Fecha aprobación 04 / 09 / 19 Eje Temático TIERRA

FORTALEZAS	DEBILIDADES
<ul style="list-style-type: none"> ✦ El 80% de la población del municipio cuentan con terrenos propias para sembrar ✦ La población recibe ayuda para la siembra 	<ul style="list-style-type: none"> ✦ El 20% no cuenta con terreno propio para sembrar ✦ No todos son beneficiados

(F – 13)

Análisis de Las Fortalezas Y Debilidades Por Eje Temático de Intervención Territorial

Departamento VALLE Municipio CORAY Fecha aprobación 04 / 09 / 19 Eje Temático TIERRA

OPORTUNIDADES	AMENAZAS
<ul style="list-style-type: none"> ✦ El 80% obtiene granos básicos para su alimentación ✦ Oportunidades de obtener buena cosecha 	<ul style="list-style-type: none"> ✦ Muchas personas sufren de hambre por no tener suficiente alimentación ✦ Personas con desnutrición por falta de alimento

ALCALDE MUNICIPAL JORGE ANTONIO ESCOBAR FLORES

**PLAN DE DESARROLLO MUNICIPAL SAN FRANCISCO DE CORAY, VALLE
AÑO 2,020 – 2,026**

Análisis de Las Fortalezas Y Debilidades Por Eje Temático de Intervención Territorial

Departamento VALLE Municipio CORAY Fecha aprobación 04 / 09 / 19 Eje Temático PARTICIPACION

FORTALEZAS	DEBILIDADES
<ul style="list-style-type: none"> ✦ El municipio cuenta con personas participativas en diversas áreas. ✦ Las aldeas cuentan con diversos proyectos gracias a la participación ciudadana. 	<ul style="list-style-type: none"> ✦ Falta de inclusión e integración a personas en términos de participación. ✦ Mantenimiento a proyectos.

(F – 13)

Análisis de Las Fortalezas Y Debilidades Por Eje Temático de Intervención Territorial

Departamento VALLE Municipio CORAY Fecha aprobación 04 / 09 / 19 Eje Temático PARTICIPACION

OPORTUNIDADES	AMENAZAS
<ul style="list-style-type: none"> ✦ Estar pendiente de programas y proyectos presentes en la zona. ✦ Gozar de proyectos en las ladeas. 	<ul style="list-style-type: none"> ✦ La población no quiere participar en los programas o proyectos debido a la exclusión de ellos. ✦ Los proyectos no son ejecutados de la manera correcta por la no participación ciudadana.

ALCALDE MUNICIPAL JORGE ANTONIO ESCOBAR FLORES

**PLAN DE DESARROLLO MUNICIPAL SAN FRANCISCO DE CORAY, VALLE
AÑO 2,020 – 2,026**

Análisis de Las Fortalezas Y Debilidades Por Eje Temático de Intervención Territorial

Departamento VALLE Municipio CORAY Fecha aprobación 04 / 09 / 19 Eje Temático SEGURIDAD CIUDADANA

FORTALEZAS	DEBILIDADES
<ul style="list-style-type: none"> ✦ El municipio cuenta con una posta policial. ✦ El municipio cuenta con electricidad en la mayoría de las aldeas. ✦ Acompañamiento de la policía cuando hay problemas 	<ul style="list-style-type: none"> ✦ Es poco el número de policías que asignan a un municipio grande. ✦ Cierta número de aldeas no cuentan con electricidad. ✦ No cuentan con auxiliares en las aldeas.

(F – 13)

Análisis de Las Fortalezas Y Debilidades Por Eje Temático de Intervención Territorial

Departamento VALLE Municipio CORAY Fecha aprobación 04 / 09 / 19 Eje Temático SEGURIDAD CIUDADANA

OPORTUNIDADES	AMENAZAS
<ul style="list-style-type: none"> ✦ Orden público. ✦ Tener acceso a beneficios brindados por la electricidad. 	<ul style="list-style-type: none"> ✦ Inseguridad en las aldeas por que no abarca todo el municipio el número de policías asignados. ✦ Inseguridad en las noches por falta de alumbrado público.

ALCALDE MUNICIPAL JORGE ANTONIO ESCOBAR FLORES

**PLAN DE DESARROLLO MUNICIPAL SAN FRANCISCO DE CORAY, VALLE
AÑO 2,020 – 2,026**

2.4 FASE IV: ELABORACIÓN DE PLANES ZONALES TERRITORIALES (PZT)

Objetivo: Disponer de un plan que contenga en forma priorizada el conjunto de ideas de proyectos identificadas por cada eje Tematico-Comunidad, y que beneficien a más de una comunidad.

**PLANES ZONALES TERRITORIALES DE ZONA ALTA,
ZONA MEDIA Y ZONA BAJA**

FORMATO F-10

**PROGRAMACION DEL PLAN ZONAL DE DESARROLLO
TERRITORIAL DE LA ZONA ALTA**

Departamento: Valle Municipio: San Francisco de Coray Zona: Alta Fecha: 24 / 04 / 19 Temática: Ordenamiento Territorial Asamblea: Alcaldía Municipal

PRI O RID AD	NOMBRE DEL PROYECTO / SECTOR DE DESARROLLO	COMUNIDA D	# DE BENEF IC.	COSTO APROXIMADO							APORTE COMUNITARIO		
				20	21	22	23	24	25	26			
1	Entrega de insecticidas para eliminar la plaga, mosca blanca en el maicillo	Las Tunas, Montecristo #2, Portillo Colorado	550		X							L. 100,000	5%
2	Construcción de tanques de agua para almacenar agua para la sequilla	Las Tunas, Montecristo #2	300		X							L. 80,000	10%
3	Técnico agrónomo para solucionar problema de plagas.	Las tunas, Montecristo #2, Portillo Colorado	450				X					L.5,000.00	0%
4	Ayuda Agrícola	Las tunas, Montecristo #2, Portillo Colorado	450				X					L.100,000	5%
5	Construcción de un taller industrial	Portillo Colorado	120				X					L.500,000	10%
6	Material para mejoramiento de la flora en la comunidad.	Montecristo #2	130		X							L.2,000.00	0%

Departamento: Valle Municipio: San Francisco de Coray Zona: Alta Fecha: 24 / 04 / 19 Temática: Salud y Nutrición Asamblea: Alcaldía Municipal

ALCALDE MUNICIPAL JORGE ANTONIO ESCOBAR FLORES

**PLAN DE DESARROLLO MUNICIPAL SAN FRANCISCO DE CORAY, VALLE
AÑO 2,020 – 2,026**

PRI O RID AD	NOMBRE DEL PROYECTO / SECTOR DE DESARROLLO	COMUNIDA D	# DE BENEF IC.	COSTO APROXIMADO								APOORTE COMUNITARIO	
				20	21	22	23	24	25	26			
1	Caja de primeros auxilios	Laguna 2/Talpetate	350			x						L. 52000	20%
2	Construcción de un Centro de Salud	Portillo Colorado	500					X				L. 800,000	10%
3	Construcción centro de salud.	La Faja	500			X						L. 600,000	5%
4	Donación de materiales mobiliario equipo al centro de salud.	La Faja	150		X							L. 400,000	5%
5	Apertura de centro de salud	Laguna 1	600			X						L. 700,000	20%
6	Proyecto de Alimentos del Programa PMA	Laguna 1	150			X						L. 10,000	10%
7	Donación de filtros de agua.	Montecristo 2	100			X						L. 5,000	10%
8	Reparación la unidad de salud.	Delicias	150	X								L. 300,000	10%
9	Abastecimiento de medicamento.	Delicias Montecristo 2	400		X							L. 40,000	10%
10	Donación de medicina la comunidad	Laguna 2	250		X							L. 10,000	20%
11	Abastecimiento de alimento medicamento	La Faja	150		X							L. 60,000	5%
12	Reparación de Cerca del centro de salud	Talpetate	300			X						L. 200,000	20%
13	Brigadas Médicas	Laguna 1/Talpetate	300			X	X					L. 100,000	10%
14	Abastecimiento de alimento.	Delicias	200			X						L. 10,000	10%
15	Apoyo medicinal	Talpetate	300			X						L. 50,000	20%
16	Proyecto de Huerto familiar	Terrero	80			X						L. 168,000	20%
17	Capacitación para Madres de Familia sobre la Higiene Personal	Laguna 1	70					X				L. 15,000	10%
18	Concientizar a la Población Sobre la Higiene	Las Tunas	80					X				L. 2,000.00	10%
19	Proyecto de Alimentos al PMA	Terrero	150						X			L. 1,000.00	20%
20	Concientizar a las Madres sobre la Higiene	Terrero	80				X					L. 1,000.00	20%
21	Personal para impartir charlas de planificación familiar.	Montecristo 2	80				X					L. 5,000.00	10%

Departamento: **Valle** Municipio: **San Francisco de Coray** Zona: **Alta** Fecha: **24 / 04 / 19** Temática: **Educación** Asamblea: **Alcaldía Municipal**

ALCALDE MUNICIPAL JORGE ANTONIO ESCOBAR FLORES

PLAN DE DESARROLLO MUNICIPAL SAN FRANCISCO DE CORAY, VALLE
AÑO 2,020 – 2,026

PRI O RID AD	NOMBRE DEL PROYECTO / SECTOR DE DESARROLLO	COMUNIDA D	# DE BENEF IC.	COSTO APROXIMADO								APOORTE COMUNITARIO	
				20	21	22	23	24	25	26			
1	Construcción de cerca de la escuela	Laguna 2, Talpetate, Portillo Colorado	470		X	X						L. 430,000.00	10%
2	Reparación centro educativo.	La Faja, Delicias	270		X	x						L. 300,000.00	10%
3	Abastecimiento de la merienda escolar.	La Faja	150			X						L. 2,000.00	10%
4	Construcción de un aula	Laguna 2	170							X		L. 450,000.00	10%
5	Reparación de Servicios Sanitarios	Laguna 1	120		X							L. 30,000.00	10%
6	Reparación de techo y piso de la escuela.	Montecristo 2	150		X							L. 150,000.00	20%
7	Construcción de aula jardín de niño.	Delicias	100				X					L. 100,000.00	10%
8	Donación de mobiliario	Talpetate	200					X				L. 10,000	10%
9	Proyecto de agua en la escuela	Laguna 2	100					X				L. 40,000	10%
10	Donación de materiales mobiliario al centro de salud	La Faja	100		X							L.400,000.00	10%
11	Reparación de la cerca y el portón de la escuela	Laguna 1	100			X						L. 250,000	10%
12	Donación de útiles y uniformes.	Montecristo 2	80		X							L. 10,000	20%
13	Entrega de Material Didáctico	Portillo Colorado	100				X					L. 10,000.00	10%
14	Entrega de Becas Estudiantiles	Las Tunas	100			X						L. 20,000.00	10%
15	Abastecimiento de alimento.	Delicias	100			X						L. 10,000.00	10%
16	Construcción de letrinas	Talpetate	150		X							L. 50,000	10%
17	Construcción de Aula de Clases	Laguna 1	120			X						L. 300,000	10%
18	Reparación de los ventanales de la Escuela	Portillo Colorado	90				X					L. 50,000	10%
19	Construcción de Cerca	Las Tunas	80			X						L. 150,000	10%
20	Construcción de Aulas	Las Tunas	90		X							L. 300,000	10%
21	Plazas para Maestros	Terrero	50						X			L. 5,000	10%
22	Construcción de un kínder en el centro educativo.	Montecristo 2	100							X		L 300,000	20%
23	Construcción de cerca de escuela José Cecilio del Valle y Pedro Nufios.	Intercomunitario	106	X	X							L.430,000.00	30%

ALCALDE MUNICIPAL JORGE ANTONIO ESCOBAR FLORES

PLAN DE DESARROLLO MUNICIPAL SAN FRANCISCO DE CORAY, VALLE
AÑO 2,020 – 2,026

--	--	--	--	--	--	--	--	--	--	--	--	--	--

Departamento: Valle Municipio: San Francisco de Coray Zona: Alta Fecha: 24 / 04 / 19 Temática:
Recursos Naturales y Ambiente Asamblea: Alcaldía Municipal

PRI O RID AD	NOMBRE DEL PROYECTO / SECTOR DE DESARROLLO	COMUNIDA D	# DE BENEF IC.	COSTO APROXIMADO								APOORTE COMUNITARIO	
				20	21	22	23	24	25	26			
1	Impartir charlas para evitar las quemas	Laguna 2	200					X				1,500	30%
2	Construcción de un Crematorio	Portillo Colorado Talpetate	300					X				L. 200,000	10%
3	Donación de materiales apertura de vivero.	La Faja	80			X						L. 15,000	20%
4	Reforestación	Laguna 2, Delicias, La Faja, Portillo Colorado	410		X	X	X					L.29,000	30%
5	Organizar Grupos para Proteger la Fauna	Laguna 1	60			X						L. 2,000	10%
6	Siembras de vivero	Delicias	50		X							L. 25,000	10%
7	Impartir charlas sobre contaminantes químicos	Laguna 2	60						X			L. 1,500	30%
8	Concientizar a la Población para que no provoquen más Incendios	Laguna 1	50						X			L. 5,000	10%
9	Sembrar Arboles	Las Tunas	150				X					L. 40,000	10%
10	Realizar Campañas de Reforestación	Laguna 1	70		X							L. 15,000	10%
11	Proyecto de eco fogones	Montecristo 2	70		X							L. 10,000	0%
12	Proteger Los Animales	Las Tunas	40		X							L. 2,000	10%
13	Campaña de Limpieza	Terrero	70		X							L. 1,000	30%
14	Fogones Mejorados	Las Tunas	100		X		X					L. 200,000	10%
15	Sancionar el tráfico de animales	Terrero	50				X					L. 1,000	30%

Departamento: Valle Municipio: San Francisco de Coray Zona: Alta Fecha: 24 / 04 / 19 Temática:
Grupos Vulnerables Niñez Asamblea: Alcaldía Municipal

ALCALDE MUNICIPAL JORGE ANTONIO ESCOBAR FLORES

PLAN DE DESARROLLO MUNICIPAL SAN FRANCISCO DE CORAY, VALLE
AÑO 2,020 – 2,026

PRI O RID AD	NOMBRE DEL PROYECTO / SECTOR DE DESARROLLO	COMUNIDA D	# DE BENEF IC.	COSTO APROXIMADO								APOORTE COMUNITARIO	
				20	21	22	23	24	25	26			
1	Donación de zapatos en temporada de lluvia	Laguna 2, Terrero	180						X			L. 10,000	30%
2	Construcción de Areas Recreativas	Portillo Colorado, Laguna 1, La faja	350					X				L. 300,000	10%
3	Alimentos por parte del PMA	La Faja	80							X		L. 2,000	5%
4	Realización de Recreovías	Laguna 2, Las Tunas, Talpetate, Laguna 1, Las Tunas	550							X		L. 517,000	30%
5	Área de recreación una vez por semana	Delicias	100		X							L. 5,000	10%
6	Campeonísimos de cultura general	Laguna 2	50					X				L. 3,000	30%
7	Donación de suplemento de vitamina	La Faja	80						X			L. 2,000	5%
8	Entrega de útiles y uniformes	Talpetate	60			X						L. 80,000	30%
9	Bono alimenticio a la niñez	Talpetate	100				X					L. 50,000	30%
10	Recreovías una vez a la semana	Terrero	80							X		L. 4,000	30%

Departamento: Valle Municipio: San Francisco de Coray Zona: Alta Fecha: 24 / 04 / 19 Temática: Grupos Vulnerables Juventud Asamblea: Alcaldía Municipal

PRI O RID AD	NOMBRE DEL PROYECTO / SECTOR DE DESARROLLO	COMUNIDA D	# DE BENEF IC.	COSTO APROXIMADO								APOORTE COMUNITARIO	
				20	21	22	23	24	25	26			
1	Construcción de cancha de futbol	Laguna 2, Las Tunas	260				X					L. 300,000	30%
2	Fuentes de Trabajo (Carpenteria)	Portillo Colorado, Laguna 1, Laguna 2, Terrero	420					X				L. 135,000	10%
3	Charlas prevención de droga.	La Faja, Delicias	120					X				L. 14,000	5%
4	Donación de becas a estudiantes	Laguna 2	50						X			L. 6,000	30%
5	Reparación de campo Alumbrado	Delicias	100			X						L. 200,000	10%

ALCALDE MUNICIPAL JORGE ANTONIO ESCOBAR FLORES

PLAN DE DESARROLLO MUNICIPAL SAN FRANCISCO DE CORAY, VALLE
AÑO 2,020 – 2,026

6	Recreo villa.	La Faja	100				X				L. 2,000	5%
7	Apertura de talleres de oficios	Talpetate	120					X			L. 15,000	30%
8	Taller de carpintería	Laguna 1	100			X					L. 40,000	10%
9	Donación de Uniformes y Balones de Futbol	Portillo Colorado	100		X						L. 10,000	10%
10	Apoyo al deporte	Talpetate, Terrero	200						X		L. 26,000	30%
11	Implementar Oficios de Trabajo	Laguna 1	80		X						L. 50,000	10%

Departamento: **Valle** Municipio: **San Francisco de Coray** Zona: **Alta** Fecha: **24 / 04 / 19** Temática:
Grupos Vulnerables Mujeres Asamblea: **Alcaldía Municipal**

PRI O RID AD	NOMBRE DEL PROYECTO / SECTOR DE DESARROLLO	COMUNIDA D	# DE BENEF IC.	COSTO APROXIMADO								APOORTE COMUNITARIO	
				20	21	22	23	24	25	26			
1	Microempresa de hacer pasteles	Laguna 2, Talpetate	180		X							L. 80,000	30%
2	Apertura de micro empresa de coctelera	Portillo Colorado, La Faja	150			X						L. 110,000	10%
3	Ayuda técnica talleres de oficio	La Faja	100		X							L. 40,000	5%
4	Impartir taller de Sastrería	Laguna 1, Montecristo 2	170			X						L. 95,000	10%
5	Proyecto de hamacas.	Montecristo 2	80		X							L. 15,000	20%
6	Implementar Fuentes de Trabajo.	Delicias	80			X							10%
7	brigada médicas	Delicias	100		X							L. 8,000	10%
8	Microempresa de hacer tamales	Laguna 2	70		X							L. 25,000	30%
9	Microempresa de hacer pan	Talpetate	100							X		L. 20,000	30%
10	Academias de Belleza	Laguna 1	70					X				L.40,000	10%
11	Apertura taller de Repostería	Laguna 1, Terrero	160			X						L. 50,000	10%
12	taller de panadería	Montecristo 2	60			X						L. 20,000	20%
13	Granja avícola	Terrero, La Tunas	140		X	X						L. 60,000	30%

Departamento: **Valle** Municipio: **San Francisco de Coray** Zona: **Alta** Fecha: **24 / 04 / 19** Temática:
Grupos Vulnerables Tercera Edad Asamblea: **Alcaldía Municipal**

ALCALDE MUNICIPAL JORGE ANTONIO ESCOBAR FLORES

PLAN DE DESARROLLO MUNICIPAL SAN FRANCISCO DE CORAY, VALLE
AÑO 2,020 – 2,026

PRI O RID AD	NOMBRE DEL PROYECTO / SECTOR DE DESARROLLO	COMUNIDA D	# DE BENEF IC.	COSTO APROXIMADO								APOORTE COMUNITARIO		
				20	21	22	23	24	25	26				
1	Donación de sillas de rueda	Laguna 2, La Faja, Talpetate, Las Tunas, Terrero, Laguna 1, Montecristo 2.	300		X								L. 34,000	30%
2	Bonos de Alimentación 1 vez por Mes	Portillo Colorado, Las Tunas, Terrero	120		X								L. 70,000	10%
3	Bono tercera edad.	La Faja, Delicias, Montecristo 2, Talpetate.	195								X		L.69,000	5%
4	Donación de bastones	Laguna 2, Talpetate	110								X		L. 7,000	30%
5	Donación de Alimentación para Tercera Edad	Laguna 1	40			X							L. 20,000	10%
6	Brigada médicas.	Montecristo 2	35		X								L. 5,000	20%
7	Entrega de bono tercer edad.	Delicias	50		X								L. 2,000	10%
8	Donación de alimento personas discapacitadas.	Delicias	50					X					L. 5,000	10%
9	Bolsas solidarias	Laguna 2	40							X			L. 5,000	30%
10	Donación de Sillas de Ruedas para Personas Discapacitadas	Laguna 1	40					X					L. 5,000	10%
11	Donación de medicina	Terrero	40				X						L. 5,000	30%

Departamento: Valle Municipio: San Francisco de Coray Zona: Alta Fecha: 24 / 04 / 19 Temática:
Vivienda Asamblea: Alcaldía Municipal

PRI O RID AD	NOMBRE DEL PROYECTO / SECTOR DE DESARROLLO	COMUNIDA D	# DE BENEF IC.	COSTO APROXIMADO								APOORTE COMUNITARIO		
				20	21	22	23	24	25	26				
1	Mejoramiento de Techo	Laguna 2, Talpetate, Las Tunas,	125		X								L. 160,000	10%
2	Reparación de Viviendas en mal Estado	Portillo Colorado	60		X								L. 250,000	15%
3	Donaciones de vivienda.	La Faja	20					X					L. 800,000	10%
4	Mejoramiento de pisos	Laguna 2	70		X								L. 50,000	10%

ALCALDE MUNICIPAL JORGE ANTONIO ESCOBAR FLORES

PLAN DE DESARROLLO MUNICIPAL SAN FRANCISCO DE CORAY, VALLE
AÑO 2,020 – 2,026

5	Electrificación de Caserío los Rodríguez y los Núñez	Laguna 1	200	X							L. 1,500,000	10%
6	Construcción de baños en las viviendas.	Montecristo 2	50			X					L. 30,000	10%
7	Donaciones de vivienda.	Delicias	20			X					L. 40,000	20%
8	Donación de materiales reparación de vivienda.	Delicias, La Faja	75				X				L. 97,000	20%
9	Mejoramiento de Paredes	Laguna 2	30					X			L. 50,000	10%
10	Construcción de Viviendas	Laguna 1	15				X				L. 600,000	10%
11	Donación de cemento para mejorar pisos de viviendas	Montecristo 2	30							X	L. 300,000	10%
12	Donación de materiales construcción de letrina.	Delicias	20			X					L. 80,000	20%
13	Donación de pisos de cemento	Talpetate, Terrero	40		X	x					L. 180,000	10%
14	Reparación de Viviendas en la Comunidad	Laguna 1	20		X						L. 200,000	10%
15	Construcción de Viviendas para familias de Escasos Recursos	Portillo Colorado	20		X						L. 250,000	15%
16	Proyecto de Viviendas	Terrero	15				X				L. 500,000	10%
17	Programa de Pisos Saludables	Las Tunas	20			X					L. 50,000	10%
18	Reparación de Viviendas	Terrero	20					X			L. 100,000	10%
19	Proyecto de construcción y donación de viviendas.	Montecristo 2	15				X				L. 300,000	10%

Departamento: **Valle** Municipio: **San Francisco de Coray** Zona: **Alta** Fecha: **24 / 04 / 19** Temática: **Agua y Saneamiento** Asamblea: **Alcaldía Municipal**

PRI O RID AD	NOMBRE DEL PROYECTO / SECTOR DE DESARROLLO	COMUNIDA D	# DE BENEF IC.	COSTO APROXIMADO							APORTE COMUNITARIO		
				20	21	22	23	24	25	26			
1	Bomba eléctrica	Laguna 2	150			X						L. 50,000	20%
2	Reforestación a la Presa de Agua	Portillo Colorado	80			X						L. 15,000	15%
3	Apertura de un pozo perforado.	La Faja	60				X					L. 500,000	10%
4	. Proyecto letrización	La Faja, Talpetate, Las Tunas, Montecristo 2.	205		X	X	X					L. 500,000	10%
5	Apertura de Nuevos Proyectos de Agua Potable	Laguna 1	60					X				L. 400,000	10%

ALCALDE MUNICIPAL JORGE ANTONIO ESCOBAR FLORES

PLAN DE DESARROLLO MUNICIPAL SAN FRANCISCO DE CORAY, VALLE
AÑO 2,020 – 2,026

6	Instalación de tubería para agua potable.	Montecristo 2	50			X					L. 200,000	20%
7	Apertura de pozo perforado.	Delicias, Las Tunas	100			X					L. 950,000	10%
8	Reparación de plancha de bomba, dotar bomba manuales.	Delicias	220			X					L. 200,000	10%
9	Proyecto de tubería para la fuente de agua	Talpetate	150			X					L. 500,000	20%
10	Campañas de higiene.	La Faja	100			X					L. 20,000	10%
11	Realizar Campañas de Limpieza en fuentes de agua	Laguna 1	80			X					L. 5,000	10%
12	Proyecto de pozo perforado.	Montecristo 2	100			X					L. 250,000	20%
13	Compra de una Bomba Eléctrica para obtener Agua para toda la Comunidad	Portillo Colorado	120			X					L. 200,000	15%
14	Reparación tubería.	Delicias, Terrero, Portillo Colorado	210						X		L. 320,000	10%
15	Construcción de pilas	Talpetate	20			X					L. 100,000	20%
16	Mejoramiento de Pozos	Laguna 1	120						X		L.100,000	10%
17	Limpieza de Calles	Las Tunas	120			X					L. 5,000	10%
18	Capacitación en Agua y saneamiento	Terrero	60			X					L. 5,000	20%
19	Donación de Filtros de agua	Terrero	50			X					L. 50,000	20%
20	Apertura de pozo perforado.	Las Tunas	100	X							L.350,000 .00	30

Departamento: Valle Municipio: San Francisco de Coray Zona: Alta Fecha: 24 / 04 / 19 Temática: Economía Asamblea: Alcaldía Municipal

PRI O RID AD	NOMBRE DEL PROYECTO / SECTOR DE DESARROLLO	COMUNIDA D	# DE BENE FIC.	COSTO APROXIMADO							APOORTE COMUNITARIO		
				20	21	22	23	24	25	26			
1	Microempresa de barbería	Laguna 2	80		X							L. 200,000	5%
2	Talleres de Sastrería	Portillo Colorado, Montecristo 2,	100			X						L. 65,000	10%
3	Ayuda técnica talleres de oficio.	La Faja	50					X				L. 40,000	10%
4	Fuente de Trabajo.	La Faja, Delicias	160					X				L. 4,000	10%
5	Impartir taller de Barbería	Laguna 2, Portillo	85						X			L. 60,000	5%

ALCALDE MUNICIPAL JORGE ANTONIO ESCOBAR FLORES

PLAN DE DESARROLLO MUNICIPAL SAN FRANCISCO DE CORAY, VALLE
AÑO 2,020 – 2,026

		Colorado										
6	Apertura de micro empresa coctelera.	Delicias, La Faja	55		X						L. 100,000	20%
7	Microempresa de hacer pasteles	Talpetate	30		X						L. 20,000	5%
8	Microempresa de hacer pan	Laguna 2	80					X			L. 60,000	5%
9	Granja de gallinas	Talpetate, Delicias, Terrero	105				X				L. 240,000	5%
10	Talleres de Pintura	Portillo Colorado	30				X				L. 15,000	10%
11	Apoyo al vino de nance	Talpetate	100			X					L. 20,000	5%
12	Apertura de Talleres de Emprendedurismo	Laguna 1	50			X					L. 15,000	10%
13	Caja rural	Las Tunas	35			X					L. 30,000	10%
14	Bono alimenticio	Terrero	40							X	L. 50,000	5%
15	Creación de Microempresa.	Montecristo 2	25							X	L. 50,000	10%

Departamento: Valle Municipio: San Francisco de Coray Zona: Alta Fecha: 24 / 04 / 19 Temática: Seguridad Alimentaria Asamblea: Alcaldía Municipal

PRI O RID AD	NOMBRE DEL PROYECTO / SECTOR DE DESARROLLO	COMUNIDA D	# DE BENEF IC.	COSTO APROXIMADO								APOORTE COMUNITARIO	
				20	21	22	23	24	25	26			
1	Granero	Laguna 2	25		X							L. 70,000	5%
2	Huerto Familiares	Portillo Colorado, Talpetate, Las Tunas	95			X						L. 630,000	10%
3	Ayuda técnica y material de cultivo	La Faja, Delicias	50		X							L. 23,000	5%
4	Micro Riegos para Producción de Autoconsumos en las Familias	Laguna 1	40			X						L. 240,000	10%
5	Donación de alimento P.M.A	Delicias, La Faja	60		X							L. 4,000	10%
6	Ayuda técnica manejo de cultivo.	Delicias	30		X							L. 8,000	10%
7	Parcelas comunitarias	Laguna 2, Talpetate	50		X							L. 380,000	5%
8	Organización de huerto Familiares.	Montecristo 2	35			X						L. 30,000	20%
9	Apoyo por parte de las Instituciones ayuda Económica	Laguna 1	100				X					L. 1,000	10%

ALCALDE MUNICIPAL JORGE ANTONIO ESCOBAR FLORES

PLAN DE DESARROLLO MUNICIPAL SAN FRANCISCO DE CORAY, VALLE
AÑO 2,020 – 2,026

10	Cosechadoras de agua con sistema de riego	Las Tunas	10		X						L. 60,000	10%
11	Cosechadora de agua con sistema de riego	Terrero	25		X						L. 500,000	5%
12	Donación de granos para agricultura.	Montecristo 2	20		X						L. 20,000	20%

Departamento: **Valle** Municipio: **San Francisco de Coray** Zona: **Alta** Fecha: **24 / 04 / 19** Temática: **Tierra**
Asamblea: **Alcaldía Municipal**

PRI O RID AD	NOMBRE DEL PROYECTO / SECTOR DE DESARROLLO	COMUNIDA D	# DE BENEF IC.	COSTO APROXIMADO							APOORTE COMUNITARIO	
				20	21	22	23	24	25	26		
1	Apoyo a sembradores sin terreno	Laguna 2	20		X						L. 2,000.00	10%
2	Implementar Sistema de Riego	Portillo Colorado, Laguna 1	60			X					L. 300,000	10%
3	Proyectar Sistema de Riego.	La Faja	20			X					L. 100,000	5%
4	Apoyo a agricultores con fertilizante.	La Faja, Laguna 2, Talpetate, Laguna 1, Portillo Colorado, Terrero	295			X					L. 1,630,000	5%
5	Entrega de material para mejorar las cosechas.	Montecristo 2	40			X					L. 60,000	20%
6	Concientizar con la población dueño de tierra prestar.	Delicias	100			X					L. 2,000	0%
7	Ayuda técnica sobre uso de tierra.	Delicias	100		X						L. 2,500	0%
8	Concientizar con la población preste la tierra.	La Faja	100				X				L. 2,000	5%
9	Donación de terreno para viviendas	Talpetate	45				X				L. 200,000	10%
10	Entrega de material para sistema de riego.	Montecristo 2	30			X					L. 50,000	20%
11	Facilitarles un Técnico de Campo	Portillo Colorado	70				X				L. 10,000	10%
12	Bono Agrícola	Las Tunas	40			X					L. 150,000	10%
13	Capacitación y motivación a la población al alquiler de terrenos para cosechar.	Montecristo 2	35			X					L. 3,000	20%
14	Apertura Caja rural	Laguna #1	40		X						L.30,000. 00	20%

ALCALDE MUNICIPAL JORGE ANTONIO ESCOBAR FLORES

PLAN DE DESARROLLO MUNICIPAL SAN FRANCISCO DE CORAY, VALLE

AÑO 2,020 – 2,026

Departamento: Valle Municipio: San Francisco de Coray Zona: Alta Fecha: 24 / 04 / 19 Temática:

Participación Asamblea: **Alcaldía Municipal**

PRI O RID AD	NOMBRE DEL PROYECTO / SECTOR DE DESARROLLO	COMUNIDA D	# DE BENEF IC.	COSTO APROXIMADO								APOORTE COMUNITARIO	
				20	21	22	23	24	25	26			
1	Mayor número de organizaciones	Laguna 2, Talpetate	65			X						L. 4,000	50%
2	Participación de la Comunidad en los Proyectos	Portillo Colorado	30							X		L. 1,000	10%
3	Concientizar la población	La Faja	30					X				L. 5,000	10%
4	Apertura de Caja Rural	Laguna 1	30		X							L. 30,000	10%
5	Concientizar a la población	Delicias	100					X				L. 10,000	0%
6	Participación Activa Dentro y Fuera de la Comunidad	Laguna 1	50							X		L. 1,000	10%
7	Organización de Mujeres	Laguna 1	50						X			L. 1,000	10%
8	Proyectos ante la Cooperación Internacional y ONG	Portillo Colorado	45			X						L. 5,000	10%
9	Formar Grupos de Personas para que se involucre en los Proyectos de la Comunidad	Las Tunas	40							X		L. 5,000.00	0%
10	Inclusión de las personas en las diferentes organizaciones	Terrero	40						X			L. 2,000	50%
11	Formar organizaciones en la comunidad.	Montecristo 2	35		X							L. 10,000	90%

Departamento: Valle Municipio: San Francisco de Coray Zona: Alta Fecha: 24 / 04 / 19 Temática:

Seguridad Ciudadana Asamblea: **Alcaldía Municipal**

PRI O RID AD	NOMBRE DEL PROYECTO / SECTOR DE DESARROLLO	COMUNIDA D	# DE BENEF IC.	COSTO APROXIMADO								APOORTE COMUNITARIO	
				20	21	22	23	24	25	26			
1	Reparación de Lámparas en mal estado	Laguna 2	50		X							L. 20,000	30%
2	Visita de la Policía 3 veces a la Semana a la Comunidad	Portillo Colorado	45		X							L.10,000	0%
3	Apoyo Policía Nacional.	La Faja	30		X							L. 3,000	5%
4	Apoyo policías nacional una vez por semana	Delicias	100		X							L. 5,000	0%

ALCALDE MUNICIPAL JORGE ANTONIO ESCOBAR FLORES

**PLAN DE DESARROLLO MUNICIPAL SAN FRANCISCO DE CORAY, VALLE
AÑO 2,020 – 2,026**

5	Electrificación en el caserío potrerillos	Talpetate	40			X					L. 600,000	30%
6	Visita policial tres veces por semana	Laguna 2	25		X						L. 5,000	30%
7	Charla sobre la droga y el alcohol.	La Faja	30		X						L. 5,000	5%
8	Mejoramiento de lámparas	Talpetate	40		X						L. 15,000	30%
9	Electrificación en el caserío macho largo	Talpetate	40				X				L. 700,000	30%
10	Apoyo por parte de las Autoridades Superiores para la Vigilancia 2 Veces por Semana	Laguna 1	50					X			L. 5,000	10%
11	Visita policial dos veces por semana	Terrero	40				X				L. 5,000	30%
12	Proyecto de Alumbrado eléctrico	Terrero	40		X						L. 20,000	30%

Departamento: **Valle** Municipio: **San Francisco de Coray** Zona: **Alta** Fecha: **24 / 04 / 19** Temática: **Infraestructura Social** Asamblea: **Alcaldía Municipal**

PRI O RID AD	NOMBRE DEL PROYECTO / SECTOR DE DESARROLLO	COMUNIDA D	# DE BENEF IC.	COSTO APROXIMADO								APOORTE COMUNITARIO	
				20	21	22	23	24	25	26			
1	Mejoramiento de la carretera principal	Laguna 2	90	X								L. 800,000	10%
2	Reparación de Viviendas en mal Estado	Portillo Colorado	45		X							L. 100,000	15%
3	Reparación de carretera	La Faja	30		X						L. 1,000,000	5%	
4	Construcción de caja puente	La Faja	30					X			L. 300,000	5%	
5	Mejoramiento de la iglesia Amor y Paz	Laguna 2	50							X	L. 100,000	10%	
6	Ampliación y mantenimiento de carretera del caserío del ceibo al caserío los rodríguez a las tablas	Laguna 1	50						X		L. 2,000,000	10%	
7	Reparación de calle.	Delicias, guayabo y Talpetate	100	X							L. 800,000	10%	
8	Apertura puente hamaca caserío cimarrón	Delicias	100				X				L. 200,000	10%	
9	Apertura de la carretera Plan de Higo	Talpetate	40	X							L. 80,000	10%	
10	Mejoramiento de la iglesia Mi Redentor	Laguna 2	50					X			L. 10,000	10%	
11	Reparación de alcantarillado y cunetas	La Faja	30				X				L. 100,000	5%	

ALCALDE MUNICIPAL JORGE ANTONIO ESCOBAR FLORES

**PLAN DE DESARROLLO MUNICIPAL SAN FRANCISCO DE CORAY, VALLE
AÑO 2,020 – 2,026**

12	Mejoramiento de la carretera principal	Talpetate, Portillo Colorado	40	X								L. 1,500,000	10%
13	Construcción de 3 Alcantarilla	Portillo Colorado	45		X							L. 300,000	15%
14	Construcción de Alcantarilla	Las Tunas	40							X		L. 200,000	10%
15	Reparación de cunetas alcantarillado plancha.	Delicias	100		X							L. 200,000	10%
16	Apertura de carretera Los Alonzo	Talpetate	40	X								L. 300,000	10%
17	Construcción de alcantarillado	Terrero	40					X				L. 100,000	10%
18	Construcción del centro de salud	Laguna 1	50				X					L. 700,000	10%
19	Construcción de 300 metros de Huellas de Concreto	Portillo Colorado	45					X				L. 400,000	15%
20	Reparación de la carretera principal	Terrero	40	X								L. 500,000	10%
21	Reparación de carretera	La Faja	30		X							L. 1,000,000	5%
22	Proyecto de energía eléctrica	Terrero	40		X							L. 1,500,000	10%
23	Construcción del centro de salud.	La Faja	100	X								L.600,000.00	20%

**PLANES ZONALES TERRITORIALES DE ZONA ALTA,
ZONA MEDIA Y ZONA BAJA**

FORMATO F-10

**PROGRAMACION DEL PLAN ZONAL DE DESARROLLO
TERRITORIAL DE LA ZONA MEDIA**

Departamento: Valle Municipio: San Francisco de Coray Zona: Media Fecha: 24 / 04 / 19 Temática: Ordenamiento Territorial Asamblea: Alcaldía Municipal

PRI O RID AD	NOMBRE DEL PROYECTO / SECTOR DE DESARROLLO	COMUNIDA D	# DE BENEF IC.	COSTO APROXIMADO							APORTE COMUNITARIO		
				20	21	22	23	24	25	26			
1	Aperturas de fuentes de agua	Los Amates	300				X					L. 150,000. 00	0%
2	Proyecto semillas para mejorar la	Los Amates	100		X							L.	0%

ALCALDE MUNICIPAL JORGE ANTONIO ESCOBAR FLORES

PLAN DE DESARROLLO MUNICIPAL SAN FRANCISCO DE CORAY, VALLE
AÑO 2,020 – 2,026

	agricultura.											20,000.00	
3	Construcción de reservorios de agua	La Cuchilla	305			X						L. 50,000.00	0%
4	Concientizar a la población a no construir en terrenos con deslizamiento	El Guayabo	200		X							L. 30,000	0%
5	Insecticidas para el control de plagas.	Los Amates/ La Cuchilla	200		X		X					L. 30,000.00	0%
6	Reforestación en las fuentes de agua.	La Cuchilla	140		X							L. 3,000.00	0%

Departamento: Valle Municipio: San Francisco de Coray Zona: Media Fecha: 24 / 04 / 19 Temática: Salud y Nutrición Asamblea: Alcaldía Municipal

PRIORIDAD	NOMBRE DEL PROYECTO / SECTOR DE DESARROLLO	COMUNIDAD	# DE BENEFIC.	COSTO APROXIMADO							APORTE COMUNITARIO		
				20	21	22	23	24	25	26			
1	Capacitación uso y cuidado del agua	Cerro Grande	100		X							L. 5,000	15%
2	Abastecimiento de medicamentos.	Los Amates/Cerro Grande	1400		X							L. 45,000.00	15%
3	Capacitación a la Población sobre la Higiene y Métodos de Planificación	El Guayabo/La Cuchilla/Los Amates	500			x						L. 15,000.00	20%
4	Construcción de letrina	Cerro Grande	300		X	X	X					L. 6,000	15%
5	Personal médico	Los Amates	100		X							L. 10,000	0%

Departamento: Valle Municipio: San Francisco de Coray Zona: Media Fecha: 24 / 04 / 19 Temática: Educación Asamblea: Alcaldía Municipal

PRIORIDAD	NOMBRE DEL PROYECTO / SECTOR DE DESARROLLO	COMUNIDAD	# DE BENEFIC.	COSTO APROXIMADO							APORTE COMUNITARIO		
				20	21	22	23	24	25	26			
1	Apertura de programas de educación para adultos.	Los Amates/La Cuchilla	200		X							L. 15,000.00	10%

ALCALDE MUNICIPAL JORGE ANTONIO ESCOBAR FLORES

PLAN DE DESARROLLO MUNICIPAL SAN FRANCISCO DE CORAY, VALLE
AÑO 2,020 – 2,026

2	Reparación de mobiliario.	Cerro Grande	300			X					L.40,000	15%
3	Dotar de mobiliario y material didáctico al centro educativo.	Los Amates/Cerro Grande/El Guayabo/La Cuchilla	634		X	X					L.51,000.00	35%
4	Reparación de techo y cercado del centro educativo.	Los Amates	150		X						L.200,000.00	5%
5	Entrega de becas para los niños.	La Cuchilla	300			X					L.6,000.00	5%
6	Reparación del Centro Educativo	El Guayabo	100			X					L.10,000	10%
7	Construcción de la cerca de la escuela	Cerro Grande	100	X							L.150,000	15%
8	Botiquín de Emergencia	El Guayabo	200				X				L.1,000	10%

Departamento: **Valle** Municipio: **San Francisco de Coray** Zona: **Media** Fecha: **24 / 04 / 19** Temática: **Recursos Naturales y Ambiente** Asamblea: **Alcaldía Municipal**

PRI O RID AD	NOMBRE DEL PROYECTO / SECTOR DE DESARROLLO	COMUNIDAD	# DE BENEFIC.	COSTO APROXIMADO								APORTE COMUNITARIO	
				20	21	22	23	24	25	26			
1	Construcción de un Crematorio	Cerro Grande	100					X				L.100,000	5%
2	Tren de aseo a la comunidad.	Los Amates	100		X							L.10,000.00	0%
3	Campañas de limpieza en las calles.	Los Amates	300		X							L.7,000.00	0%
4	Reforestación de la fuente de agua	Cerro Grande	400		X	X						L.100,000	5%
5	Donación de fogones Mejorados.	La Cuchilla/Los Amates	400			X						L.31,000.00	20%
6	Reforestación de la Comunidad.	La Cuchilla/El Guayabo	500			X						L.8,000.00	15%
7	Concientización sobre uso y cuidado del agua.	Cerro Grande	100			X						L.5,000.00	5%
8	Siembras de Vivero	El Guayabo	100							X		L.2,000	5%
9	. Charlas sobre el uso de químicos agrícolas	La Cuchilla	120				X					L.3,000.00	10%

Departamento: **Valle** Municipio: **San Francisco de Coray** Zona: **Media** Fecha: **24 / 04 / 19** Temática: **Grupos Vulnerables Niñez** Asamblea: **Alcaldía Municipal**

ALCALDE MUNICIPAL JORGE ANTONIO ESCOBAR FLORES

PLAN DE DESARROLLO MUNICIPAL SAN FRANCISCO DE CORAY, VALLE
AÑO 2,020 – 2,026

PRI O RID AD	NOMBRE DEL PROYECTO / SECTOR DE DESARROLLO	COMUNIDA D	# DE BENEF IC.	COSTO APROXIMADO							APORTE COMUNITARIO	
				20	21	22	23	24	25	26		
1	Merienda escolar en la escuela	Cerro Grande	100		X	X	X	X	X	X	L.50,000	10%
2	Apoyo Útiles y uniformes	Cerro Grande	100			X	X				L.50,000	10%
3	Recreovias en la Comunidad	La Cuchilla/El Guayabo	300							X	L.33,000.00	15%
4	Botiquín primeros auxilios	Cerro Grande	100		X						L.20,000	10%

Departamento: **Valle** Municipio: **San Francisco de Coray** Zona: **Media** Fecha: **24 / 04 / 19** Temática:
Grupos Vulnerables Juventud Asamblea: **Alcaldía Municipal**

PRI O RID AD	NOMBRE DEL PROYECTO / SECTOR DE DESARROLLO	COMUNIDA D	# DE BENEF IC.	COSTO APROXIMADO							APORTE COMUNITARIO	
				20	21	22	23	24	25	26		
1	Torneos de futbol	Cerro Grande	100		X	X	X	X			L.20,000	10%
2	Capacitación sobre las drogas	Cerro Grande	100		X						L.20,000	10%
3	Construcción de canchas deportivas	La Cuchilla	100				X				L.100,000.00	5%
4	Impartir Talleres de Oficio	El Guayabo/Cerro Grande	250		X	X	X				L.25,000	20%

Departamento: **Valle** Municipio: **San Francisco de Coray** Zona: **Media** Fecha: **24 / 04 / 19** Temática:
Grupos Vulnerables Mujeres Asamblea: **Alcaldía Municipal**

PRI O RID AD	NOMBRE DEL PROYECTO / SECTOR DE DESARROLLO	COMUNIDA D	# DE BENEF IC.	COSTO APROXIMADO							APORTE COMUNITARIO	
				20	21	22	23	24	25	26		
1	Creación de microempresas de venta de golosinas.	Cerro Grande	100						X		L.20,000	10%

ALCALDE MUNICIPAL JORGE ANTONIO ESCOBAR FLORES

PLAN DE DESARROLLO MUNICIPAL SAN FRANCISCO DE CORAY, VALLE
AÑO 2,020 – 2,026

2	Talleres de Oficios Sastrería	La Cuchilla	90		X							L.15,000.00	5%
3	Donación de Bonos para personas de Extrema Pobreza	El Guayabo	150		X							L. 2,000	10%
4	Creación de microempresas de venta de pan	Cerro Grande	100			X						L.50,000	10%
5	Implementar Micro Empresas de Vinos de Nance	El Guayabo	100		x							L. 2,000	10%

Departamento: **Valle** Municipio: **San Francisco de Coray** Zona: **Media** Fecha: **24 / 04 / 19** Temática: **Grupos Vulnerables Tercera Edad** Asamblea: **Alcaldía Municipal**

PRI O RID AD	NOMBRE DEL PROYECTO / SECTOR DE DESARROLLO	COMUNIDA D	# DE BENEF IC.	COSTO APROXIMADO								APORTE COMUNITARIO	
				20	21	22	23	24	25	26			
1	Donación de lentes y camas	Cerro Grande	50				X	X				L.30,000	10%
2	Bono para la tercera edad.	Los Amates/El Guayabo	112		X	X						L.17,000.00	15%
3	Bolsa solidaria para la tercera edad.	Los Amates/La Cuchilla/Cerro Grande	168		X	X						L.68,000.00	5%
4	Dotar de medicamentos	Cerro Grande/Los Amates	156		X	X	X					L.45,000	15%
5	Donación de Sillas de Ruedas y Bastones a personas Discapacitadas	El Guayabo/La Cuchilla	40				X					L, 10,000.0 0	15%

Departamento: **Valle** Municipio: **San Francisco de Coray** Zona: **Media** Fecha: **24 / 04 / 19** Temática: **Vivienda** Asamblea: **Alcaldía Municipal**

PRI O RID AD	NOMBRE DEL PROYECTO / SECTOR DE DESARROLLO	COMUNIDA D	# DE BENEF IC.	COSTO APROXIMADO								APORTE COMUNITARIO	
				20	21	22	23	24	25	26			
1	Construcción de pilas	Cerro Grande	30				X					L.25,000	15%
2	Construcción de letrinas.	Cerro Grande	20		X	X	X					L.750,000	15%

ALCALDE MUNICIPAL JORGE ANTONIO ESCOBAR FLORES

PLAN DE DESARROLLO MUNICIPAL SAN FRANCISCO DE CORAY, VALLE
AÑO 2,020 – 2,026

3	Proyecto de construcción de viviendas.	La Cuchilla	10				X				L.200,000.00	10%
4	Donación de Viviendas	El Guayabo	6		X						L. 100,000	10%
5	Mejoramiento de viviendas en mal estado	Cerro Grande/La Cuchilla	70		X	X	X				L.147,000	35%
6	Reparación de Viviendas	El Guayabo	25							x	L. 50,000	10%
7	Construcción de viviendas a las familias que no tiene una propia	Los Amates	20			X					L.200,000.00	10%

Departamento: **Valle** Municipio: **San Francisco de Coray** Zona: **Media** Fecha: **24 / 04 / 19** Temática:
Agua y Saneamiento Asamblea: **Alcaldía Municipal**

PRI O RID AD	NOMBRE DEL PROYECTO / SECTOR DE DESARROLLO	COMUNIDA D	# DE BENEF IC.	COSTO APROXIMADO								APORTE COMUNITARIO	
				20	21	22	23	24	25	26			
1	Mejoramiento de tubería	Cerro Grande	50				X					L.100,000	10%
2	Proyecto de letrinas.	Los Amates/El Guayabo	50		X		X					L.330,000.00	15%
3	Donación de filtros de agua.	Los Amates/La Cuchilla	150					x				L.35,000.00	10%
4	Construcción de tanques de mayor capacidad	Cerro Grande	40				X					L.400,000	10%
5	Proyecto de perforación de pozo	La Cuchilla	100			X						L.200,000.00	5%
6	Impartir Charlas sobre la Higiene del Agua	El Guayabo	100							x		L.2,000	10%
7	Reparación de la caja de almacenamiento de agua	Cerro Grande	60			X						L.80,000	10%
8	Instalación de agua potable en la comunidad.	Los Amates	50		X	X	X	X				L.500,000.00	5%
9	Donación de basureros	La Cuchilla	20		X							L.3,000.00	5%

Departamento: **Valle** Municipio: **San Francisco de Coray** Zona: **Media** Fecha: **24 / 04 / 19** Temática:
Economía Asamblea: **Alcaldía Municipal**

ALCALDE MUNICIPAL JORGE ANTONIO ESCOBAR FLORES

PLAN DE DESARROLLO MUNICIPAL SAN FRANCISCO DE CORAY, VALLE
AÑO 2,020 – 2,026

PRI O RID AD	NOMBRE DEL PROYECTO / SECTOR DE DESARROLLO	COMUNIDA D	# DE BENEF IC.	COSTO APROXIMADO							APOORTE COMUNITARIO		
				20	21	22	23	24	25	26			
1	Talleres de oficio para generar empleo	Los Amates/La Cuchilla/ El Guayabo/Cerro Grande	216			X	X					L.90,000.00	5%
2	Creación de Microempresa	Cerro Grande/La Cuchilla/Los Amates	100		X	X	X	X				L.130,000	5%
3	Fuentes de Trabajo	El Guayabo	50		X							L.2,000	0%
4	Caja rural	Cerro Grande	30			X						L.50,000	5%

Departamento: **Valle** Municipio: **San Francisco de Coray** Zona: **Media** Fecha: **24 / 04 / 19** Temática:
Seguridad Alimentaria Asamblea: **Alcaldía Municipal**

PRI O RID AD	NOMBRE DEL PROYECTO / SECTOR DE DESARROLLO	COMUNIDA D	# DE BENEF IC.	COSTO APROXIMADO							APOORTE COMUNITARIO		
				20	21	22	23	24	25	26			
1	Construcción de granjas de gallinas.	Cerro Grande	40			X						L.60,000	10%
2	Donación de Alimentos.	La Cuchilla/Cerro Grande	160		X							L.70,000.00	0%
3	Material para sistema de riego.	La Cuchilla/El Guayabo	120		X	X						L.40,000.00	5%
4	Organización de huerto Familiares	Los Amates	60			X						L.30,000.00	10%

Departamento: **Valle** Municipio: **San Francisco de Coray** Zona: **Media** Fecha: **24 / 04 / 19** Temática:
Tierra Asamblea: **Alcaldía Municipal**

PRI O RID AD	NOMBRE DEL PROYECTO / SECTOR DE DESARROLLO	COMUNIDA D	# DE BENEF IC.	COSTO APROXIMADO							APOORTE COMUNITARIO		
				20	21	22	23	24	25	26			
1	Apoyo con fertilizantes a los	Cerro	230					X	X	X		L.180,00	10%

ALCALDE MUNICIPAL JORGE ANTONIO ESCOBAR FLORES

PLAN DE DESARROLLO MUNICIPAL SAN FRANCISCO DE CORAY, VALLE
AÑO 2,020 – 2,026

	agricultores	Grande/La Cuchilla/El Guayabo									0	
2	Dotar de Materiales para el Sistema de Riego	El Guayabo/Los Amates	60		X	X					L. 110,000	15%
3	Donación de Granos básicos.	Cerro Grande	100		X	X	X	X			L.15,000	0%
4	Implementar Micro Cuencas	El Guayabo	40			X					L. 200,000	10%

Departamento: **Valle** Municipio: **San Francisco de Coray** Zona: **Media** Fecha: **24 / 04 / 19** Temática: **Participación** Asamblea: **Alcaldía Municipal**

PRI O RID AD	NOMBRE DEL PROYECTO / SECTOR DE DESARROLLO	COMUNIDA D	# DE BENE FIC.	COSTO APROXIMADO							APOORTE COMUNITARIO		
				20	21	22	23	24	25	26			
1	Formar organizaciones en la comunidad	La Cuchilla/Los Amates	80				x					L.15,000..00	80%
2	Concientizar a la Población sobre Organización y Participación en los Proyectos Ejecutados en la Comunidad	El Guayabo	100				x					L. 5,000	0%
3	Participación de las personas en los proyectos	Cerro Grande	30				x					L. 5,000	0%

Departamento: **Valle** Municipio: **San Francisco de Coray** Zona: **Media** Fecha: **24 / 04 / 19** Temática: **Seguridad Ciudadana** Asamblea: **Alcaldía Municipal**

PRI O RID AD	NOMBRE DEL PROYECTO / SECTOR DE DESARROLLO	COMUNIDA D	# DE BENE FIC.	COSTO APROXIMADO							APOORTE COMUNITARIO		
				20	21	22	23	24	25	26			
1	Visita policial tres veces por semana	Cerro Grande/Los Amates/El Guayaba	350		X							L.5,000.00	0%

Departamento: **Valle** Municipio: **San Francisco de Coray** Zona: **Media** Fecha: **24 / 04 / 19** Temática: **Infraestructura Social** Asamblea: **Alcaldía Municipal**

ALCALDE MUNICIPAL JORGE ANTONIO ESCOBAR FLORES

**PLAN DE DESARROLLO MUNICIPAL SAN FRANCISCO DE CORAY, VALLE
AÑO 2,020 – 2,026**

PRI O RID AD	NOMBRE DEL PROYECTO / SECTOR DE DESARROLLO	COMUNIDA D	# DE BENEF IC.	COSTO APROXIMADO							APOORTE COMUNITARIO		
				20	21	22	23	24	25	26			
1	Mejoramiento Alumbrado público	Cerro Grande	100	X								L.300,000	0%
2	Proyecto de perforación de pozo.	La Cuchilla	150		X	X						L.50,000	0%
3	Reparación de Calle	El Guayabo/Cerro Grande	400				x					L.200,000.00	0%
4	Construcción de una Caja Puente	El Guayabo	100		X	X	X					L. 800,000	10%
5	Reparación de Alcantarilla y Cunetas	El Guayabo	100			X						L. 400,000	10%
6	Reparación de cerca de la iglesia evangélica Elim	Los Amates	60			X						L. 150,000	10%
7	Construcción de 2 cajas Puente	La Cuchilla	200		X							L.5,500.00	30%
8	Mejoramiento Alumbrado público	Cerro Grande	100			X						L.180,000.00	0%

**PLANES ZONALES TERRITORIALES DE ZONA ALTA,
ZONA MEDIA Y ZONA BAJA**

FORMATO F-10

**PROGRAMACION DEL PLAN ZONAL DE DESARROLLO
TERRITORIAL DE LA ZONA BAJA**

Departamento: Valle Municipio: San Francisco de Coray Zona: Baja Fecha: 22 / 05 / 19 Temática:
Ordenamiento Territorial Asamblea: Alcaldía Municipal

PRI O RID AD	NOMBRE DEL PROYECTO / SECTOR DE DESARROLLO	COMUNIDA D	# DE BENEF IC.	COSTO APROXIMADO							APOORTE COMUNITARIO		
				20	21	22	23	24	25	26			
1	Mejorar para que ya no haya deslizamiento de tierra del Cerrito	Coray Centro	250		X	X	X	X	X	X		L. 1,000,000	10%
2	técnico de campo para solucionar problema de plagas en las cosechas	Montecristo #1	150			X						L. 15,000	0%

ALCALDE MUNICIPAL JORGE ANTONIO ESCOBAR FLORES

PLAN DE DESARROLLO MUNICIPAL SAN FRANCISCO DE CORAY, VALLE
AÑO 2,020 – 2,026

3	Construcción de un puente colgante de hamaca	Caleas #2	250			X					L. 80,000	20%
4	Reparación de carreteras en mal estado	La Chorchá	250	X	X	X	X	X	X	X	L. 17,500,000	10%
5	Construcción de reservorios de agua.	Las Mesas	150				X				L. 30,000	10%
6	Reparación de caminos de herradura	Caleas 2	100		X						L. 20,000	20%
7	Supervisión en los terrenos donde se da el deslizamiento y solucionar el problema.	Las Mesas	100		X						L. 15,000	10%
8	Apoyo de la municipalidad para la construcción de muros para que se desvíe el agua del río	Caleas #2	100		X						L. 60,000	20%

Departamento: **Valle** Municipio: **San Francisco de Coray** Zona: **Baja** Fecha: **22 / 05 / 19** Temática: **Salud y Nutrición** Asamblea: **Alcaldía Municipal**

PRI O RID AD	NOMBRE DEL PROYECTO / SECTOR DE DESARROLLO	COMUNIDA D	# DE BENEF IC.	COSTO APROXIMADO								APOORTE COMUNITARIO	
				20	21	22	23	24	25	26			
1	Charlas Sobre la Higiene	Coray Centro	100			X						L. 20,000	10%
2	Dotar de Alimentos de Instituciones P.M.A	La Chorchá	100		X							L. 5,000	10%
3	Brigadas médicas	Panazacaran	150			X						L. 40,000	10%
4	Facilitar alimento a las personas para una nutrición adecuada	Limón	150		X							L. 40,000	15%
5	Apoyo económico para compra de alimentos.	Panazacaran	120			X						L. 30,000	10%
6	Medico Permanente en el Municipio	Coray Centro	300				X					L. 25,000	10%
7	Donación de alimentos para niños en desnutrición.	Montecristo #1	100			X						L. 15,000	0%
8	Botiquín de primeros auxilios	Caleas #2	150		X							L. 20,000	20%
9	Brigada Médica 1 vez al año	La Chorchá	150		X							L. 60,000	10%
10	Brigada médica a la comunidad.	Las Mesas	100				X					L. 5,000	10%
11	Facilitar medicamentos en los centros de salud en El Limón.	El Limón	150			X						L. 60,000	15%
12	Capacitación sobre Planificación	Las Mesas	120		X							L. 5,000	10%
13	Capacitación por salud para madres de familia	Las Cuevitas	100		X							L. 5,000	5%

ALCALDE MUNICIPAL JORGE ANTONIO ESCOBAR FLORES

PLAN DE DESARROLLO MUNICIPAL SAN FRANCISCO DE CORAY, VALLE
AÑO 2,020 – 2,026

14	Donación de bolsa solidarias	Caleas #2	120			X					L. 10,000	20%
----	------------------------------	-----------	-----	--	--	---	--	--	--	--	-----------	-----

Departamento: Valle Municipio: San Francisco de Coray Zona: Baja Fecha: 22 / 05 / 19 Temática: Educación Asamblea: Alcaldía Municipal

PRI O RID AD	NOMBRE DEL PROYECTO / SECTOR DE DESARROLLO	COMUNIDA D	# DE BENEF IC.	COSTO APROXIMADO							APOORTE COMUNITARIO	
				20	21	22	23	24	25	26		
1	Material Didáctico.	Panazacaran	120		X						L. 40,000	10%
2	Reparación del Techo y Piso Escuela Terencio Sierra	Coray Centro	200		X						L. 200,000	10%
3	Dotar de materiales y equipo	La Chorchá	120		X						L. 250,000	10%
4	Construcción del Muro Frontal de la Escuela José Elías Nazar	La Chorchá	120	X							L. 150,000	10%
5	Útiles escolares	Panazacaran	100			X					L. 50,000	10%
6	Construcción de un aula Kínder en El Espino.	El Limón	100			X					L. 150,000	15%
7	Donación de material Didáctico	El Limón	100		X						L. 60,000	15%
8	Becas Estudiantiles	Panazacaran	90			X					L. 30,000	10%
9	Reparación del Techo y Cerca del I. P. P. G	Coray Centro	200		X						L. 400,000	10%
10	Dotar de útiles y uniformes	Las mesas	150				X				L. 10,000	10%
11	Reparación de piso, techo y cercado de las escuelas	Montecristo #1	100			X					L. 200,000	0%
12	Construcción de la cerca de la escuela	Caleas #2	120	X							L. 200,000	10%
13	Gestionar Reparación de pisos	La Chorchá	100		X						L. 50,000	10%
14	Construcción de Caceta de Vigilancia del I. P. P. G	Coray Centro	150				X				L. 30,000	10%
15	Reparación de la cerca de la escuela.	Las Mesas	100			X					L. 150,000	10%
16	Dotar de pupitres la escuela	Caleas #2	100		X						L. 150,000	10%
17	Construcción de un aula de clases escuela PROHECO Marco Tulio Trejo El Limón.	Limón	100	X							L.331,976,63	15%
18	Donación de material Didáctico	Las Mesas	120		X						L. 1,000	10%
19	Becas Estudiantiles.	Cuevitas	100		X						L. 15,000	10%
20	Dotar de material didáctico a la escuela	Caleas #2	120		X						L. 50,000	10%

ALCALDE MUNICIPAL JORGE ANTONIO ESCOBAR FLORES

PLAN DE DESARROLLO MUNICIPAL SAN FRANCISCO DE CORAY, VALLE AÑO 2,020 – 2,026

Departamento: **Valle** Municipio: **San Francisco de Coray** Zona: **Baja** Fecha: **22 / 05 / 19** Temática:
Recursos Naturales y Ambiente Asamblea: **Alcaldía Municipal**

PRI O RID AD	NOMBRE DEL PROYECTO / SECTOR DE DESARROLLO	COMUNIDA D	# DE BENEF IC.	COSTO APROXIMADO							APOORTE COMUNITARIO		
				20	21	22	23	24	25	26			
1	Reforestación de las fuentes de agua de la comunidad	Panazacaran	150		X							L. 15,000	10%
2	Tren de Aseo una Vez por Semana	Coray Centro	400				X					L. 50,000	15%
3	Concientizar a la población sobre el cuidado de la flora y la fauna	Panazacaran	120		X							L.5,000.00	10%
4	Reforestación de las fuentes de agua.	Limón	100		X							L.30,000	5%
5	Reforestación de fuentes de agua	Montecristo #1	100		X							L.3,000.00	10%
6	Dotar eco fogones en las viviendas.	Cuevitas	80			X						L.30,000	20%
7	Entrega eco fogones	Panazacaran	70			X						L. 50,000	10%
8	Reforestación del Municipio	Coray Centro	300		X							L. 40,000	15%
9	Apertura de viveros municipales	Las Mesas	120			X						L.10,000.00	10%
10	Construcción de un Crematorio.	Montecristo #1	100					X				L.30,000.00	10%
11	Realizar Campañas de Reforestación.	Cuevitas	100					X				L.2,000	20%
12	Construcción de Crematorio	Caleas #2	120				X					L. 100,000	30%
13	Reforestación de la Comunidad	La Chorcha	100		X							L. 100,000	10%
14	Construcción de un Crematorio.	El Limón	120						X			L.100,000	5%
15	Reforestación en la Comunidad.	Las Mesas	100			X						L.3,000.00	10%
16	Implementar viveros.	Cuevitas	100				X					L.40,000	20%
17	Reforestación	Caleas #2	100		X	X	X	X	X	X		L. 25,000	30%

Departamento: **Valle** Municipio: **San Francisco de Coray** Zona: **Baja** Fecha: **22 / 05 / 19** Temática:
Grupos Vulnerables Niñez Asamblea: **Alcaldía Municipal**

PRI	NOMBRE DEL PROYECTO /		# DE	COSTO APROXIMADO	APOORTE COMUNITARIO
-----	-----------------------	--	------	---------------------	------------------------

ALCALDE MUNICIPAL JORGE ANTONIO ESCOBAR FLORES

PLAN DE DESARROLLO MUNICIPAL SAN FRANCISCO DE CORAY, VALLE
AÑO 2,020 – 2,026

O RID AD	SECTOR DE DESARROLLO	COMUNIDA D	BENEF IC.	20	21	22	23	24	25	26		
1	Construcción de Areas Recreativas	Coray Centro	400				X				L. 500,000	10%
2	Dotar de Uniformes y Calzado	La Chorchá	100			X					L. 100,000	10%
3	Brigadas médicas.	Panazacaran	120			X					L. 30,000	10%
4	Construcción de área de recreación.	El Limón	100				X				L.600,000	10%
5	Entrega de alimentación para niños.	Panazacaran	100		X						L. 20,000	10%
6	Entrega Alimento para Niños Desnutrido	Coray Centro	200			X					L. 60,000	10%
7	Proyecto de uniformes y calzados.	Las Mesas	150			X					L.10,000	20%
8	Recreo vías en la comunidad.	Montecristo #1	120		X						L.5,000	0%
9	Comedor infantil	Caleas #2	120				X				L. 35,000	30%
10	Construcción de parque recreativos	La Chorchá	200				X				L. 400,000	10%
11	Parque recreativos	Caleas #2	120				X				L. 200,000	30%
12	Recreo vías 1 vez a la semana.	El Limón	100		X						L. 3,000	10%
13	Realización de Recreovías en la comunidad.	Las Mesas	150		X						L.1,000	20%
14	Crear área recreativa	Cuevitas	100		X						L.20,000	5%
15	Proyecto de uniforme y calzado	Caleas #2	120				X				L. 50,000	30%

Departamento: **Valle** Municipio: **San Francisco de Coray** Zona: **Baja** Fecha: **22 / 05 / 19** Temática:
Grupos Vulnerables Juventud Asamblea: **Alcaldía Municipal**

PRI O RID AD	NOMBRE DEL PROYECTO / SECTOR DE DESARROLLO	COMUNIDA D	# DE BENEF IC.	COSTO APROXIMADO								APOORTE COMUNITARIO	
				20	21	22	23	24	25	26			
1	Talleres de soldadura.	Panazacaran	120			X						L. 40,000	10%
2	Talleres de Oficios	Coray Centro	250		X							L. 80,000	10%
3	Gestionar apertura de taller de Mecánica	La Chorchá	150				X					L. 50,000	10%
4	Gestionar apertura de taller de Carpintería	La Chorchá	120		X							L. 50,000	10%
5	Talleres de electricidad.	Panazacaran	120				X					L. 30,000	10%
6	Construcción de cancha de futbol.	El Limón	250		X							L.100,000	10%

ALCALDE MUNICIPAL JORGE ANTONIO ESCOBAR FLORES

PLAN DE DESARROLLO MUNICIPAL SAN FRANCISCO DE CORAY, VALLE
AÑO 2,020 – 2,026

7	Taller de Sastrería.	Las Mesas	100		X						L. 5,000	20%
8	Talleres de Madera.	Panazacaran	100			X					L. 20,000	10%
9	Charlas de los Problemas que Causan las Drogas	Coray Centro	250		X						L. 40,000	10%
10	Taller de soldadura.	Las Mesas	100		X						L. 5,000	20%
11	Construcción de canchas deportivas	Montecristo #1	150				X				L. 100,000	0%
12	Taller de bloquear	Caleas #2	120			X					L. 150,000	30%
13	Gestionar apertura de taller de Barbería	La Chorchá	100			X					L. 40,000	10%
14	Taller de soldadura	Caleas #2	100			X					L. 80,000	30%
15	Generación de Oficios.	El Limón	100			X					L.80,000	10%
16	Taller para hacer bloques.	Las Mesas	120				X				L. 5,000	20%
17	Generar áreas recreativa	Cuevitas	100		X						L. 20,000	L. 20,000
18	Taller de Barbería	Caleas #2			X						L. 20,000	L. 20,000

Departamento: **Valle** Municipio: **San Francisco de Coray** Zona: **Baja** Fecha: **22 / 05 / 19** Temática:
Grupos Vulnerables Mujeres Asamblea: **Alcaldía Municipal**

PRI O RID AD	NOMBRE DEL PROYECTO / SECTOR DE DESARROLLO	COMUNIDA D	# DE BENEF IC.	COSTO APROXIMADO							APOORTE COMUNITARIO		
				20	21	22	23	24	25	26			
1	Repostería	Panazacaran	100			X						L. 50,000	10%
2	Talleres de Repostería y Panadería	Coray Centro	250					X				L. 45,000	10%
3	Apertura taller de Corte y Confección	La Chorchá	120			X						L. 85,000	10%
4	Apertura taller Salón de Belleza	La Chorchá	120				X					L. 40,000	10%
5	Taller de Costura.	Panazacaran	120		X							L. 15,000	10%
6	Talleres de corte y confección.	El Limón	100			X						L.60,000	10%
7	Corte y confección.	Las Mesas	80		X							L.5,000.00	20%
8	Concientizar para incluir mujeres a juntas directivas.	Las Cuevitas	100		X							L.1,000	5%
9	Taller de Repostería.	Panazacaran	100			X						L. 50,000	10%
10	Talleres de Oficio	Coray Centro	250		X							L. 15,000	10%
11	Microempresas de grupos de mujeres.	Las Mesas	100			X						L.20,000.00	20%

ALCALDE MUNICIPAL JORGE ANTONIO ESCOBAR FLORES

PLAN DE DESARROLLO MUNICIPAL SAN FRANCISCO DE CORAY, VALLE
AÑO 2,020 – 2,026

12	Capacitación de taller de sastrería.	Montecristo #1	100		X						L.10,000.00	0%
13	Adquirir Sala de belleza.	Cuevitas	100				X				L.50,000	5%
14	Proyecto de panadería	Caleas #2	100			X					L. 40,000	30%
15	Apertura taller de Repostería	La Chorchá	100		X						L. 40,000	10%
16	Granjas de Gallina	Coray Centro	300			X					L. 60,000	10%
17	Salón de belleza	Caleas #2	100							X	L. 150,000	30%
18	Talleres de repostería.	El Limón	100		X						L.50,000	10%
19	Capacitación de repostería.	Las Mesas	100		X						L.5,000	20%
20	Ayuda técnica talleres de oficio.	Cuevitas	100		X						L.80,000	5%
21	Taller de corte y confección	Caleas #2	100			X					30%	30%

Departamento: **Valle** Municipio: **San Francisco de Coray** Zona: **Baja** Fecha: **22 / 05 / 19** Temática:
Grupos Vulnerables Tercera Edad Asamblea: **Alcaldía Municipal**

PRI O RID AD	NOMBRE DEL PROYECTO / SECTOR DE DESARROLLO	COMUNIDA D	# DE BENEF IC.	COSTO APROXIMADO							APOORTE COMUNITARIO	
				20	21	22	23	24	25	26		
1	Bolsas solidarias.	Panazacaran	70		X						L.30,000.00	10%
2	Donación de Sillas de Ruedas	Coray Centro	120				X				L. 8,000	10%
3	Donación de lentes.	El Limón	100			X					L.200,000	10%
4	Bono alimenticio para la tercera edad	Montecristo #1	100		X						L.10,000.00	0%
5	Dotar de sillas de Ruedas	La Chorchá	100			X					L. 5,000	10%
6	Apertura de Comedor de Ancianos	La Chorchá	100					X			L. 150,000	10%
7	Bonos tercera edad.	Panazacaran	80				X				L. 20,000	10%
8	Donación de bastones.	El Limón	80			X					L.5,000	10%
9	Donación de sillas de ruedas para la tercera edad.	Montecristo #1	80				X				L.5,000.00	0%
10	Generar bono a la tercera edad.	Cuevitas	70		X						L.5,000	5%
11	Dotar de medicamentos	Caleas #2	70			X					L. 5,000	30%
12	Gestionar Clínica para ancianos	La Chorchá	80					X			L. 100,000	10%
13	Bono para Tercera Edad	Coray Centro	200		X						L.6,000	10%

ALCALDE MUNICIPAL JORGE ANTONIO ESCOBAR FLORES

PLAN DE DESARROLLO MUNICIPAL SAN FRANCISCO DE CORAY, VALLE
AÑO 2,020 – 2,026

14	Dotar de sillas de rueda	Caleas #2	70				X				L. 10,000	30%
15	Donación de sillas de ruedas.	El Limón	60				X				L.8,000	10%
16	Donación de bastones.	Las Mesas	60			X					L.2,000.00	20%
17	Adquirir silla de rueda y bastones.	Cuevitas	60			X					L.5,000	5%
18	Comedor para ancianos	Caleas #2	60				X				L. 30,000	30%

Departamento: **Valle** Municipio: **San Francisco de Coray** Zona: **Baja** Fecha: **22 / 05 / 19** Temática:
Vivienda Asamblea: **Alcaldía Municipal**

PRI O RID AD	NOMBRE DEL PROYECTO / SECTOR DE DESARROLLO	COMUNIDA D	# DE BENEF IC.	COSTO APROXIMADO							APORTE COMUNITARIO		
				20	21	22	23	24	25	26			
1	Material para Mejoramiento de Viviendas	Coray Centro	200		X							L. 200,000	15%
2	Reparación de viviendas en mal estado	Montecristo #1	100		X							L.30,000.00	5%
3	Gestionar Reparación de techos y pisos	La Chorchá	100			X						L. 100,000	10%
4	Apoyo económico para compra de terreno.	Panazacaran	100		X							L. 100,000	10%
5	Construcción de viviendas a personas de escasos recursos.	El Limón	80		X							L.200,000	15%
6	Construcción de viviendas a las familias con escasos recursos económicos	Montecristo #1	100				X					L.120,000.00	5%
7	Construcción y reparación de viviendas.	Panazacaran	100		X							L. 100,000	10%
8	Gestionar Construcción de Vivienda	Coray Centro	200		X							L. 600,000	15%
9	Material para reparación de piso.	Las Mesas	90		X							L.100,000.00	5%
10	Proyecto de construcción de viviendas.	Las Mesas	90			X						L.200,000.00	5%
11	Reparación de Viviendas	Cuevitas	80		X							L.40,000	10%
12	Reparación de techos	Caleas #2	80		X							L. 60,000	10%
13	Gestionar Construcción de Viviendas	La Chorchá	100				X					L. 200,000	10%
14	Construcción de letrinas	Caleas #2	90			X						L. 80,000	10%
15	Reparación de viviendas en mal estado.	El Limón	90		X							L.100,000	15%
16	Donación de cemento para repello de viviendas.	Las Mesas	90			X						L.30,000.00	5%
17	Construcción de Viviendas	Cuevitas	80			X						L.240,00	10%

ALCALDE MUNICIPAL JORGE ANTONIO ESCOBAR FLORES

PLAN DE DESARROLLO MUNICIPAL SAN FRANCISCO DE CORAY, VALLE
AÑO 2,020 – 2,026

18	Reparación de pisos	Caleas #2	90	X						L. 45,000	10%
----	---------------------	-----------	----	---	--	--	--	--	--	-----------	-----

Departamento: Valle Municipio: San Francisco de Coray Zona: Baja Fecha: 22 / 05 / 19 Temática:
Agua y Saneamiento Asamblea: Alcaldía Municipal

PRI O RID AD	NOMBRE DEL PROYECTO / SECTOR DE DESARROLLO	COMUNIDA D	# DE BENEF IC.	COSTO APROXIMADO							APOORTE COMUNITARIO	
				20	21	22	23	24	25	26		
1	Cambios de Tuberías Malas	Coray Centro	250				X				L. 300,000	10%
2	Perforación de pozos.	Panazacaran	90				X				L. 600,000	10%
3	Reforestación de la represa de agua.	El Limón	80			X					L.15,000	10%
4	Construcción de tanques de concreto.	Las Mesas	90			X					L.100,000.0 0	5%
5	Campaña de aseo en las calles	Montecristo #1	100		X						L.3,000.00	5%
6	Concientizar a la población mejoramiento de aseo.	Cuevitas	80		X						L.2,000	10%
7	Cambio de tuberías al sistema de agua.	Panazacaran	90				X				L. 100,00	10%
8	Donación de Filtros de Agua	Coray Centro	200			X					L. 50,000	10%
9	Proyecto de compra de fuente de agua.	Las Mesas	100		X						L.400,000.0 0	5%
10	Reparación de letrinas en mal estado.	Montecristo #1	80			X					L.35,000.00	5%
11	Construcciones y donaciones de servicio sanitario.	Cuevitas	80		X						L.60,000	10%
12	Proyecto de letrina de pozo séptico	Caleas 2	90			X					L. 70,000	20%
13	Proyecto de Letrinas	La Chorchá	100			X					L. 30,000	10%
14	Electrificación de la Bomba de Agua Barrio la Presa	Coray Centro	200		X						L. 300,000	10%
15	Concientizar a la población sobre el mejoramiento del aseo	Caleas #2	90			X					L. 2.000	20%
16	Reparación de la tubería de agua potable.	El Limón	80		X						L.100,000	10%
17	Instala de tubería de agua potable.	Las Mesas	90				X				L.20,000.00	5%
18	Reforestación en las fuentes de agua.	Montecristo #1	100		X						L.3,000.00	5%
19	Perforación de pozo	Cuevitas	80		X						L.200,00	10%
20	Tanque de concretos	Caleas #2	160				X				L. 60,000	20%
21	Perforación de pozo	Cuevitas (200,000)	160	X							L.550,000	50%

ALCALDE MUNICIPAL JORGE ANTONIO ESCOBAR FLORES

PLAN DE DESARROLLO MUNICIPAL SAN FRANCISCO DE CORAY, VALLE
AÑO 2,020 – 2,026

		Caleas #2 (350,000)										
--	--	------------------------	--	--	--	--	--	--	--	--	--	--

Departamento: **Valle** Municipio: **San Francisco de Coray** Zona: **Baja** Fecha: **22 / 05 / 19** Temática:
Economía Asamblea: **Alcaldía Municipal**

PRI O RID AD	NOMBRE DEL PROYECTO / SECTOR DE DESARROLLO	COMUNIDA D	# DE BENEF IC.	COSTO APROXIMADO							APORTE COMUNITARIO	
				20	21	22	23	24	25	26		
1	Apertura de un Banasupro	Coray Centro	200			X					L. 1,000,000	10%
2	Apoyo de la municipalidad para los sembradores	El Limón	80			X					L. 350,000	5%
3	Taller de emprendimiento para la participación de mujeres.	Montecristo #1	100		X						L.10,000.00	0%
4	Gestionar una feria de venta de granos básicos.	El Limón	80			X					L. 250,000	5%
5	Generación de Caja rural.	Las Mesas	90		X						L.30,000.00	10%
6	Crear Microempresa de panadería.	Cuevitas	80				X				L.80,000	10%
7	Creación de microempresas de repostería y sastrería	Panazacaran	90		X						L. 80,000	10%
8	Apertura de Fuentes de Trabajo	Coray Centro	200		X						L.2,000	10%
9	Generación de empleos a las instituciones.	Las Mesas	100			X					L.2,000.00	10%
10	Gestionar a la municipalidad microempresas para generar empleos.	Montecristo #1	100			X					L.10,000.00	0%
11	Crear Microempresa de panadería.	Cuevitas	80				X				L.80,000	10%
12	Generación de Caja rural	Caleas #2	90				X				L. 80,000	5%
13	Construcción de Micro Empresas de Pastelería	La Chorchá	100				X				L. 80,000	10%
14	Apertura de una Micro Empresa de Panadería	Coray Centro	200			X					L. 300,000	10%
15	Talleres de emprendedurismo	El Limón	80			X					L. 400,000	5%
16	Apertura de Microempresa.	Las Mesas	100					X			L.20,000.00	10%
17	Realizar Punto de venta	Cuevitas	80					X			L.2,000	10%
18	Creación de Microempresa	Caleas #2	90				X				L. 50,000	5%

Departamento: **Valle** Municipio: **San Francisco de Coray** Zona: **Baja** Fecha: **22 / 05 / 19** Temática:
Seguridad Alimentaria Asamblea: **Alcaldía Municipal**

ALCALDE MUNICIPAL JORGE ANTONIO ESCOBAR FLORES

PLAN DE DESARROLLO MUNICIPAL SAN FRANCISCO DE CORAY, VALLE
AÑO 2,020 – 2,026

PRI O RID AD	NOMBRE DEL PROYECTO / SECTOR DE DESARROLLO	COMUNIDA D	# DE BENEF IC.	COSTO APROXIMADO								APORTE COMUNITARIO	
				20	21	22	23	24	25	26			
1	Apoyo Técnico para implementar Huertos Familiares	Coray Centro	250			X						L. 330,000	10%
2	Donación de Bolsas solidarias.	Panazacaran	90			X						L. 25,000.00	10%
3	Huerto Familiares.	Panazacaran	90			X						L. 150,000	10%
4	Entrega de Granos Mejorados	Coray Centro	250		X							L. 40,000	10%
5	Donación de Bolsas solidarias	Las Mesas	100			X						L. 15,000.00	0%
6	Organización para huerto Familiares	Montecristo #1	100			X						L. 15,000.00	5%
7	Dotar material de fuentes de trabajo.	Cuevitas	80				X					L. 80,000	5%
8	Generar empleo a personas de escasos recursos	Caleas #2	90					X				L. 100,000	5%
9	Donación de Bolsas Solidarias una vez al mes	La Chorcha	100			X						L. 100,000	0%
10	Generar huerto Familiares	El Limón	100			X						L. 165,000	10%
11	Huertos familiares con sistema de riego	Las Mesas	100			X						L. 25,000.00	0%
12	Dotar Alimentos por Viviendas.	Cuevitas	100		X							L. 2,000	5%
13	Proyecto de granja de gallinas	Caleas #2					X					L. 100,000	5%

Departamento: **Valle** Municipio: **San Francisco de Coray** Zona: **Baja** Fecha: **22 / 05 / 19** Temática:
Tierra Asamblea: **Alcaldía Municipal**

PRI O RID AD	NOMBRE DEL PROYECTO / SECTOR DE DESARROLLO	COMUNIDA D	# DE BENEF IC.	COSTO APROXIMADO								APORTE COMUNITARIO	
				20	21	22	23	24	25	26			
1	Apoyo al Agricultor con Fertilizantes	La Chorcha	100			X						L. 240,000	10%
2	Donación de fertilizantes.	Montecristo #1	100		X							L. 30,000.00	0%
3	Apoyo a personas con fertilizantes	Panazacaran	100		X							L. 250,000	10%
4	Concientizar con la población para el Alquiler de Tierras	Coray Centro	200			X						L. 2,000	0%
5	Proyecto de un sistema de riego para mejorar las cosechas.	Las Mesas	100				X					L. 40,000.00	10%

ALCALDE MUNICIPAL JORGE ANTONIO ESCOBAR FLORES

PLAN DE DESARROLLO MUNICIPAL SAN FRANCISCO DE CORAY, VALLE
AÑO 2,020 – 2,026

6	Construcción de represa para instalar sistema de riego.	Montecristo #1	100			X				L.50,000.00	0%
7	Apoyo con fertilizantes a los agricultores	Caleas #2	90			X				L. 30,000	10%
8	Donación de terrenos para la construcción de viviendas	La Chorchá	100					X		L. 300,000	10%
9	Apoyo a los campesinos	El Limón	90		X					L.380,000	5%
10	Donación de materiales para los agricultores.	Las Mesas	100		X					L.50,000.00	10%
11	Donación de picadoras de tierra de vega.	Montecristo #1	100		X					L.20,000.00	0%
12	Gestionar Sistema de Riego.	Cuevitas	80					X		L.200,000	5%

Departamento: **Valle** Municipio: **San Francisco de Coray** Zona: **Baja** Fecha: **22 / 05 / 19** Temática:
Participación Asamblea: **Alcaldía Municipal**

PRI O RID AD	NOMBRE DEL PROYECTO / SECTOR DE DESARROLLO	COMUNIDA D	# DE BENEF IC.	COSTO APROXIMADO							APORTE COMUNITARIO		
				20	21	22	23	24	25	26			
1	Capacitación de leyes sobre municipalidades, ley de transparencia y organización a los patronatos	Panazacaran	90			X						L. 15,000	10%
2	Participación de la Ciudadanía en las Diferentes Organizaciones Existentes en el Municipio	Coray Centro	150				X					L.. 2,000	10%
3	Motivar a la población a realizar organizaciones.	Montecristo #1	100		X							L.2,000.00	80%
4	Reparación de la carretera de Caleas 2	Caleas #2	100			X						L. 300,000	50%
5	Involucrarme en los proyectos de la Comunidad	La Chorchá	100		X							L. 240,000	0%
6	Participación con la población de organizaciones	Las Mesas	100				X					L.3,000.00	60%
7	Apoyo a los Agricultores	Caleas #2	100			X						L. 5,000	50%
8	Participación de las personas en los proyectos	El Limón	90		X							L.5,000	0%
9	Concientizar a la población crear organizaciones	Cuevitas	80			X						L.5,000	10%
10	Proyecto de electrificación	Caleas 2	100		X							L. 1,000,000	50%

Departamento: **Valle** Municipio: **San Francisco de Coray** Zona: **Baja** Fecha: **22 / 05 / 19** Temática:
Seguridad Ciudadana Asamblea: **Alcaldía Municipal**

ALCALDE MUNICIPAL JORGE ANTONIO ESCOBAR FLORES

PLAN DE DESARROLLO MUNICIPAL SAN FRANCISCO DE CORAY, VALLE
AÑO 2,020 – 2,026

PRI O RID AD	NOMBRE DEL PROYECTO / SECTOR DE DESARROLLO	COMUNIDA D	# DE BENEF IC.	COSTO APROXIMADO							APOORTE COMUNITARIO		
				20	21	22	23	24	25	26			
1	Capacitación de leyes sobre municipalidades, ley de transparencia y organización a los patronatos	Panazacaran	100			X						L. 15,000	0%
2	Participación de la Ciudadanía en las Diferentes Organizaciones Existentes en el Municipio	Coray Centro	200		X							L.. 2,000	0%
3	Participación con la población de organizaciones.	Las Mesas	100				X					L.3,000.00	50%
4	Motivar a la población a realizar organizaciones.	Montecristo #1	100			X						L.2,000.00	0%
5	Reparación de la carretera de Caleas 2	Caleas #2	90			X						L. 300,000	30%
6	Involucrarme en los proyectos de la Comunidad	La Chorchá	100		X							L. 240,000	0%
7	Participación de las personas en los proyectos	El Limón	100				X					L.5,000	0%
8	Participación con la población de organizaciones.	Las Mesas	100			X						L.3,000.00	50%
9	Concientizar a la población crear organizaciones	Cuevitas	100		X							L.5,000	5%

Departamento: **Valle** Municipio: **San Francisco de Coray** Zona: **Baja** Fecha: **22 / 05 / 19** Temática: **Seguridad Ciudadana** Asamblea: **Alcaldía Municipal**

PRI O RID AD	NOMBRE DEL PROYECTO / SECTOR DE DESARROLLO	COMUNIDA D	# DE BENEF IC.	COSTO APROXIMADO							APOORTE COMUNITARIO		
				20	21	22	23	24	25	26			
1	Reparación de los focos eléctricos del centro de salud.	Panazacaran	100		X							L.600,000	10%
2	Construcción Parque Mirador el Cerrito	Coray Centro	450	X	X							L. 1,200.000	10%
3	Huellas de concreto de 300 metros	El Limón	100		X							L.250,000	0%
4	Proyecto de la luz de la Chorchá caserío el Tamarindo	La Chorchá	100				X					L. 350,000	10%
5	Gestionar Reparación de Postes	La Chorchá	100		X							L. 150,000	10%
6	Reparación y proyecto de alumbrado público.	Panazacaran	100		X							L.50,000	10%
7	Ampliación del Sistema eléctrico	El Limón	90					X				L.600,000	0%
8	Reparación de Alumbrado público.	Las Mesas	100				X					L.15,000.00	10%

ALCALDE MUNICIPAL JORGE ANTONIO ESCOBAR FLORES

PLAN DE DESARROLLO MUNICIPAL SAN FRANCISCO DE CORAY, VALLE
AÑO 2,020 – 2,026

9	Construcción de un puente de hamaca El Salitre.	Montecristo #1	100				X			L.150,000.00	5%
10	Reparación de alcantarillado.	Cuevitas	80				X			L.100,000	5%
11	Reparación de carreteras y caminos de herraduras.	Panazacaran	90			X				L.800,000	10%
12	Electrificación Barrio la Presa y las Cruces (Luciana Villalobos y Asunción Carranza)	Coray Centro	300					X		L. 900,000	10%
13	Proyecto de electrificación en Laguneta.	Las Mesas	100		X					L.1,000,000.00	10%
14	Construcción de una caja puente Montecristo #1	Montecristo #1	100			X				L.450,000.00	5%
15	Construcción de Caja Puente.	Montecristo #2	80	X						L.750,000	5%
16	Proyecto de luz	Caleas #2	90	X						L.500,000	10%
17	Gestionar Reparación de Lámparas	La Chorcha	100		X					L. 50,000	10%
18	Pavimentación de Carretera que Conduce Hacia el Estadio Tamaqués Amarillo	Coray Centro	400	X						L. 1,300,000	10%
19	. Reparación de calle que conduce de El Espino hacia El Limón.	El Limón	100			X				L.800,000	0%
20	Reparación de la carretera de Laguneta.	Las Mesas	100			X				L.7,000.00	10%
21	Reparación de la tubería de agua.	Montecristo #1	100			X				L.50,000.00	5%
22	Reparación de calles.	Cuevitas	90				X			L.900,00	5%

2.5 FASE V: CONSTRUCCIÓN DE LA VISIÓN COMPARTIDA, PROGRAMA Y PROYECTOS ESTRATÉGICOS (PEDM).

Objetivo: Disponer de una visión compartida sobre el desarrollo territorial del municipio, con sus medidas y proyectos estratégicos, consolidado en un Plan Estratégico de Desarrollo Municipal (PEDM).

Visión compartida

Ser un municipio **eficiente de salud, agua y saneamiento** en obtener una buena alimentación, buen manejo del **sistema de seguridad alimentaria;** **recursos económicos** para un buen abastecimiento de medicamentos y una **educación de calidad,** para **erradicar la migración de niños y jóvenes,** tener un **fortalecimiento de viviendas con energía eléctrica,** con un involucramiento de **integración de grupos vulnerables,** contando con un sistema catastral tecnificado.

**PLAN DE DESARROLLO MUNICIPAL SAN FRANCISCO DE CORAY, VALLE
AÑO 2,020 – 2,026**

2.7.1 PREPARACIÓN DE LA PROGRAMACIÓN DEL PIMP

Habiendo preparado los planes Zonales Territoriales, el Plan Estratégico Territorial y actualizado los planes Sectoriales y Especiales existentes (o formulado según sea el caso), en los cuales están plasmados los programas y proyectos, estos últimos en forma priorizada, el equipo técnico procede a preparar la programación bajo el siguiente procedimiento:

- a. Definir la estructura de la clasificación de proyectos del PIMP, la siguiente puede ser una manera:
 - Proyectos estratégicos priorizados por líneas estratégicas (F-19)
 - Proyectos de desarrollo social priorizados por cada plan zonal (F-20)
 - Proyectos de desarrollo productivo priorizados por cada plan zonal (F-21)
 - Proyectos de infraestructura priorizados por cada plan zonal (F-22)

**PROYECTOS ESTRATÉGICOS PRIORIZADOS POR LÍNEAS
ESTRATÉGICAS FORMATO F-19**

(F-19)

PROGRAMACION DEL PLAN DE INVERSION MUNICIPAL PLURIANUAL

Departamento Valle Municipio San Francisco de Coray Fecha aprobación 15 / 11 / 19

Bloque estratégico Infraestructura Social

PRI O RID AD	NOMBRE DEL PROYECTO	COMUNIDAD	Costo Total.	Años de Ejecución							Financiamiento		
				20	21	22	23	24	25	26	Municipal	Externo	
1	Construcción de sistema de agua potable y mejoramiento del sistema.	Talpetate (700,000) Coray (331,979.63)	1,031,979.63	X								100%	
2	Construcción de parques recreativos.	Intercomunitario	2,500,000				X					100%	
3	Donación de material para mejoramiento de viviendas.	Intercomunitario	300,000		X							100%	
4	Construcción de crematorio adecuado al municipio.	Intercomunitario	200,000							X		100%	
5	Apertura y mejoramiento de carreteras y caminos en las comunidades.	Faja #1	250,000	X								100%	
6	Construcción y mejoramiento de los centros educativos.	Intercomunitario	2,500,000		X							100%	
7	Proyecto de construcción de viviendas sociales.	Intercomunitario	2,000,000		X	X						100%	

ALCALDE MUNICIPAL JORGE ANTONIO ESCOBAR FLORES

PLAN DE DESARROLLO MUNICIPAL SAN FRANCISCO DE CORAY, VALLE
AÑO 2,020 – 2,026

8	Mejoramiento de techos y pisos en viviendas de personas de escasos recursos económicos.	Intercomunitario	852,791.84	X								100%	
9	Mejoramiento del edificio de la iglesia católica.	Cora Centro	500,000	X								100%	
10	Mejoramiento de la Escuela Policarpo Bonilla.	Cerro Grande	150,000	X								100%	
11	Construcción de un aula de clase Escuela Pedro Nufios.	Montecristo #2	270,000	X								100%	
12	Construcción de muro perimetral del Jardín de Niños Dulce María Rodríguez.	Laguna #2	500,000	X								100%	
13	Construcción de cancha de futbol	Limón	100,000	X								100%	
14	Construcción de cancha de futbol	Los Amates	100,000	X								100%	
15	Mejoramiento de 17 alcantarillas en la carretera desde Montecristo #2 hasta el caserío de la Faja.	Montecristo #2	500,000	X								100%	
16	Demolición y reparación del artesón del centro de salud.	Amates	200,000	X								100%	

Firma y Sello del Alcalde

Firma y Sello del Secretario (a) Municipal

Nombre _____ Ident: _____

Nombre _____ Ident: _____

(F-19)

PROGRAMACION DEL PLAN DE INVERSION MUNICIPAL PLURIANUAL

Departamento **Valle** Municipio **San Francisco de Coray** Fecha aprobación **15 / 11 / 19**

Bloque estratégico **Desarrollo Social**

PRI O RID AD	NOMBRE DEL PROYECTO	COMUNIDA D	Costo Total.	Años de Ejecución							Financiamiento		
				20	21	22	23	24	25	26	Municipal	Externo	
1	Donación de equipo médico a los centros de salud en el municipio.	Intercomunitario	120,000			X						100%	
2	Contratación de Equipo médico y auxiliar	Intercomunitario	150,000		X							100%	
3	Fortalecer al P.M.A para beneficiar a todo el municipio.	Intercomunitario	50,000				X					100%	

ALCALDE MUNICIPAL JORGE ANTONIO ESCOBAR FLORES

PLAN DE DESARROLLO MUNICIPAL SAN FRANCISCO DE CORAY, VALLE
AÑO 2,020 – 2,026

4	Ayuda Humanitaria a niños de estado desnutrición.	Intercomunitario	1,000,000		X	X						100%	
5	Fortalecer la merienda escolar en los centros educativos del municipio.	Intercomunitario	100,000					X				100%	
6	Capacitación a las madres de familias para el manejo de una adecuada alimentación para sus hijos.	Intercomunitario	100,000				X					100%	
7	Donación de botiquín en el centro educativo.	Intercomunitario	200,000		X							100%	
8	Dotar de material didáctico y mobiliario en los centro educativos	Intercomunitario	150,000		X	X						100%	
9	Mejorar la participación de la comisión Civil Ciudadana de transparencia a los centros educativos.	Intercomunitario	15,000					X				100%	
10	Crear espacios educativos en los centros educativos.	Intercomunitario	150,000		X							100%	
11	Mejorar participación de la policía Nacional en los centros educativos.	Intercomunitario	30,000								X	100%	
12	Capacitación por parte de INFOP sobre relaciones humanas y relaciones interpersonales.	Intercomunitario	25,000		X							100%	
13	Contratación de docentes en los centros educativos.	Intercomunitario	200,000		X							100%	
14	Capacitar a Docentes sobre estrategias educativas para mejorar las enseñanzas aprendizaje en los centros educativos.	Intercomunitario	20,000		X							100%	
15	Mejorar las participación de los padres de familias en actividades que realizan en los centro educativos	Intercomunitario	20,000						X			100%	
16	Impartir charlas a las familias sobre los riesgos de migración.	Intercomunitario	500,000		X	X	X	X	X	X		40%	
17	Formar programa de donación de material didáctico y uniformes a los estudiantes de bajos recursos económicos	Intercomunitario	500,000		X							100%	

Firma y Sello del Alcalde

Firma y Sello del Secretario (a) Municipal

Nombre _____ Ident: _____

Nombre _____ Ident: _____

ALCALDE MUNICIPAL JORGE ANTONIO ESCOBAR FLORES

PLAN DE DESARROLLO MUNICIPAL SAN FRANCISCO DE CORAY, VALLE
AÑO 2,020 – 2,026
(F-19)

PROGRAMACION DEL PLAN DE INVERSION MUNICIPAL PLURIANUAL

Departamento **Valle** Municipio **San Francisco de Coray** Fecha aprobación **15 / 11 / 19**

Bloque estratégico **Desarrollo Productivo**

PRI O RID AD	NOMBRE DEL PROYECTO	COMUNIDA D	Costo Total.	Años de Ejecución							Financiamiento		
				20	21	22	23	24	25	26	Municipal	Externo	
1	Fortalecer al personal del sistema de agua potable.	Intercomunitario	1,500,000			X	X					60%	40%
2	Capacitación de buen uso y manejo del consumo de agua potable.	Intercomunitario	20,000		X							100%	
3	Organizar y capacitar las juntas administrativas de agua.	Intercomunitario	20,000		X							100%	
4	Legalizar las juntas de agua del municipio.	Intercomunitario	20,000			X						100%	
5	Capacitar a los agricultores en el manejo del cultivo.	Intercomunitario	200,000		X							100%	
6	Proyecto de huerto Familiares	Intercomunitario	100,000					X				100%	
7	Capacitación a las redes de mujeres en talleres de oficio.	Intercomunitario	20,000						X			100%	
8	Beneficiar a familias con escasos de desnutrición.	Intercomunitario	150,000		X	X						100%	
9	Donación de insumos a los agricultores	Intercomunitario	30,000				X					100%	
10	Apertura de fuentes de trabajo.	Intercomunitario	500,000				X					50%	50%
11	Financiamiento a las redes de mujeres.	Intercomunitario	8,000,000					X				50%	50%
12	Apertura de micro empresas para el beneficio de la comunidad.	Intercomunitario	300,000							X		50%	50%
13	Apertura de un granero municipal.	Intercomunitario	20,000		X							100%	
14	Concientiza a la población sobre el manejo adecuado de terrenos.	Intercomunitario	300,000			X						100%	
15	Apertura de fuentes de empleo.	Intercomunitario	100,000						X	X		100%	

ALCALDE MUNICIPAL JORGE ANTONIO ESCOBAR FLORES

**PLAN DE DESARROLLO MUNICIPAL SAN FRANCISCO DE CORAY, VALLE
AÑO 2,020 – 2,026**

16	Mejor seguridad de la Policía Nacional en el municipio.	Intercomunitario	500,000		X	X						50%	50%
17	Donación de bolsas solidaria en municipio.	Intercomunitario	200,000		X							100%	
18	Fortalecer los grupos vulnerables en el municipio.	Intercomunitario	50,000				X					100%	
19	Participación en distintos talleres.	Intercomunitario	20,000					X				100%	
20	Charlas a los grupos vulnerables sobre la integración y equidad de género.	Intercomunitario	20,000		X							100%	
21	Brigadas médicas a los grupos vulnerables del municipio.	Intercomunitario	100,000			X						100%	
22	Ayuda Humanitaria a las personas de la tercera edad.	Intercomunitario	100,000		X							100%	
23	Formar alcalde auxiliar en las distintas aldeas.	Intercomunitario	10,000		X							100%	
24	Concientizar con la población sobre el cuidado del alumbrado.	Intercomunitario	20,000				X					100%	

Firma y Sello del Alcalde

Firma y Sello del Secretario (a) Municipal

Nombre _____ Ident: _____

Nombre _____ Ident: _____

(F-19)
PROGRAMACION DEL PLAN DE INVERSION MUNICIPAL PLURIANUAL
Departamento Valle Municipio San Francisco de Coray Fecha aprobación 15 / 11 / 19
Bloque estratégico Desarrollo Ambiental

PRI O RID AD	NOMBRE DEL PROYECTO	COMUNIDA D	Costo Total.	Años de Ejecución								Financiamiento	
				20	21	22	23	24	25	26	Municipal	Externo	
1	Concientizar a la población sobre el cuidado y el manejo del medio ambiente.	Intercomunitario	1,500,000							X		100%	
2	Ejecución de Viveros municipales para reforestación de comunidades.	Intercomunitario	750,000								X	100%	

ALCALDE MUNICIPAL JORGE ANTONIO ESCOBAR FLORES

**PLAN DE DESARROLLO MUNICIPAL SAN FRANCISCO DE CORAY, VALLE
AÑO 2,020 – 2,026**

Firma y Sello del Alcalde

Firma y Sello del Secretario (a) Municipal

Nombre _____ Ident: _____

Nombre _____ Ident: _____

(F-19)

PROGRAMACION DEL PLAN DE INVERSION MUNICIPAL PLURIANUAL

Departamento Valle Municipio San Francisco de Coray Fecha aprobación 15 / 11 / 19

Bloque estratégico Desarrollo Estratégico

PRI O RID AD	NOMBRE DEL PROYECTO	COMUNIDA D	Costo Total.	Años de Ejecución							Financiamiento		
				20	21	22	23	24	25	26	Municipal	Externo	
1	Apertura de comedor infantil para niños de escasos recursos económicos en el municipio.	Intercomunitari o	350,000		X							100%	
2	Electrificación y ampliación del sistema eléctrico en el municipio.	La Cañada (746,423) Mesas (138,940.18)	885,363.1 8	X								100%	
3	Mejoramiento del alumbrado público en todo el municipio.	Intercomunitari o	2,000,000		X		X		X	X		60%	40%
4	Electrificación de pozos perforados.	Intercomunitari o	2,000,000			X	X	X				40%	60%

Firma y Sello del Alcalde

Firma y Sello del Secretario (a) Municipal

Nombre _____ Ident: _____

Nombre _____ Ident: _____

ALCALDE MUNICIPAL JORGE ANTONIO ESCOBAR FLORES

PLAN DE DESARROLLO MUNICIPAL SAN FRANCISCO DE CORAY, VALLE
AÑO 2,020 – 2,026
ZONA ALTA

PROYECTOS ZONALES PRIORIZADOS POR BLOQUES
ESTRATÉGICOS FORMATO F-20, 21, 22

(F-20)

PROGRAMACION DEL PLAN DE INVERSION MUNICIPAL PLURIANUAL
(PROYECTOS DE DESARROLLO SOCIAL PRIORIZADOS POR CADA PLAN ZONAL)

Departamento Valle Municipio San Francisco de Coray Fecha aprobación 15 / 11 / 19 Plan
 Zonal: Zona Alta

Orden Prioridad	Nombre del Proyecto	Eje Tematico	Aldea, caserío, barrio o colonia / o intercomunitario	Costo Total	Años de Ejecución							Financiamiento		
					20	21	22	23	24	25	26	Municipal	Externo	
1	Caja de primeros auxilios	Salud y Nutrición	Laguna 2/Talpetate	L. 52000			X						80%	20%
2	Donación de materiales mobiliario equipo al centro de salud.	Salud y Nutrición	La Faja	L. 400,000		X							95%	5%
3	Donación de filtros de agua.	Salud y Nutrición	Montecristo 2	L. 5,000			X						90%	10%
4	Abastecimiento de medicamento.	Salud y Nutrición	Delicias Montecristo 2	L. 40,000		X							90%	10%
5	Donación de medicina la comunidad	Salud y Nutrición	Laguna 2	L. 10,000		X							80%	20%
6	Abastecimiento de alimento medicamento	Salud y Nutrición	La Faja	L. 60,000		X							95%	5%
7	Brigadas Médicas	Salud y Nutrición	Laguna 1/Talpetate	L. 100,000			X	X					90%	10%
8	Apoyo medicinal	Salud y Nutrición	Apoyo medicinal	L. 50,000			X						80%	20%
9	Capacitación para Madres de Familia sobre la Higiene Personal	Salud y Nutrición	Capacitación para Madres de Familia sobre la Higiene Personal	L. 15,000					X				90%	10%
10	Concientizar a la Población Sobre la Higiene	Salud y Nutrición	Concientizar a la Población Sobre la Higiene	L. 2,000.00					X				90%	10%
11	Concientizar a las Madres sobre la Higiene	Salud y Nutrición	Terrero	L. 1,000.00						X			80%	20%
12	Personal para impartir charlas de planificación familiar.	Salud y Nutrición	Montecristo 2	L. 5,000.00				X					90%	10%
13	Abastecimiento de la merienda escolar.	Educación	La Faja	L. 2,000.00			X						90%	10%

ALCALDE MUNICIPAL JORGE ANTONIO ESCOBAR FLORES

PLAN DE DESARROLLO MUNICIPAL SAN FRANCISCO DE CORAY, VALLE
AÑO 2,020 – 2,026

14	Donación de mobiliario	Educación	Talpetate	L. 10,000					X			90%	10%
15	Donación de materiales mobiliario al centro de salud	Educación	La Faja	L.400,000.00		X						90%	10%
16	Donación de útiles y uniformes.	Educación	Montecristo 2	L. 10,000		X						80%	20%
17	Entrega de Material Didáctico	Educación	Portillo Colorado	L. 10,000.00				X				90%	10%
18	Entrega de Becas Estudiantiles	Educación	Las Tunas	L. 20,000.00			X					90%	10%
19	Abastecimiento de alimento.	Educación	Delicias	L. 10,000.00			X					90%	10%
20	Mejoras a la Escuela	Educación	Terrero	L. 5,000							X	90%	10%
21	Plazas para Maestros	Educación	Terrero	L. 5,000						X		90%	10%
22	Donación de zapatos en temporada de lluvia	Grupos Vulnerable; Niñez	Laguna 2, Terrero	L. 10,000						X		70%	30%
23	Construcción de Áreas Recreativas	Grupos Vulnerables; Niñez	Portillo Colorado, Laguna 1, La faja	L. 300,000				X				90%	10%
24	Área de recreación una vez por semana	Grupos Vulnerables; Niñez	Delicias	L. 5,000		X						90%	10%
25	Campeonísimos de cultura general	Grupos Vulnerables; Niñez	Laguna 2	L. 3,000				X				70%	30%
26	Donación de suplemento de vitamina	Grupos Vulnerables; Niñez	La Faja	L. 2,000					X			95%	5%
27	Entrega de útiles y uniformes	Grupos Vulnerables; Niñez	Talpetate	L. 80,000			X					70%	30%
28	Bono alimenticio a la niñez	Grupos Vulnerables; Niñez	Talpetate	L. 50,000				X				70%	30%
29	Recreovias una vez a la semana	Grupos Vulnerables; Niñez	Terrero	L. 4,000							X	70%	30%
30	Charlas prevención de droga.	Grupos Vulnerables; Juventud	La Faja, Delicias	L. 14,000					X			95%	5%
31	Donación de becas a estudiantes	Grupos Vulnerables; Juventud	Laguna 2	L. 6,000						X		70%	30%
32	Reparación de campo Alumbrado	Grupos Vulnerables; Juventud	Delicias	L. 200,000			X					90%	10%
33	Recreo villa.	Grupos Vulnerables; Juventud	La Faja	L. 2,000				X				95%	5%
34	Donación de Uniformes y Balones de Fútbol	Grupos Vulnerables; Juventud	Portillo Colorado	L. 10,000		X						90%	10%
35	brigada médicas	Grupos Vulnerable; Mujeres	Delicias	L. 8,000		X						90%	10%
36	Donación de sillas de rueda	Grupo Vulnerable; Tercera Edad	Laguna 2, La Faja, Talpetate, Las Tunas, Terrero, Laguna 1,	L. 34,000		X						70%	30%

ALCALDE MUNICIPAL JORGE ANTONIO ESCOBAR FLORES

PLAN DE DESARROLLO MUNICIPAL SAN FRANCISCO DE CORAY, VALLE
AÑO 2,020 – 2,026

			Montecristo 2.									
37	Bonos de Alimentación 1 ves por Mes	Grupo Vulnerable; Tercera Edad	Portillo Colorado, Las Tunas, Terrero	L. 70,000		X					90%	10%
38	Bono tercera edad.	Grupo Vulnerable; Tercera Edad	La Faja, Delicias, Montecristo 2, Talpetate.	L.69,000					X		95%	5%
39	Donación de bastones	Grupo Vulnerable; Tercera Edad	Laguna 2, Talpetate	L. 7,000					X		70%	30%
40	Donación de Alimentación para Tercera Edad	Grupo Vulnerable; Tercera Edad	Laguna 1	L. 20,000		X					90%	10%
41	Brigada médicas.	Grupo Vulnerable; Tercera Edad	Montecristo 2	L. 5,000		X					80%	20%
42	Entrega de bono tercer edad.	Grupo Vulnerable; Tercera Edad	Delicias	L. 2,000		X					90%	10%
43	Donación de alimento personas discapacitadas.	Grupo Vulnerable; Tercera Edad	Delicias	L. 5,000				X			90%	10%
44	Bolsas solidarias	Grupo Vulnerable; Tercera Edad	Laguna 2	L. 5,000					X		70%	30%
45	Donación de Sillas de Ruedas para Personas Discapacitadas	Grupo Vulnerable; Tercera Edad	Laguna 1	L. 5,000				X			90%	10%
46	Donación de medicina	Grupo Vulnerable; Tercera Edad	Terrero	L. 5,000			X				70%	30%
47	Campañas de higiene.	Agua y Saneamiento	La Faja	L. 20,000		X					90%	10%
48	Realizar Campañas de Limpieza en fuentes de agua	Agua y Saneamiento	Laguna 1	L. 5,000		X					90%	10%
49	Limpieza de Calles	Agua y Saneamiento	Las Tunas	L. 5,000		X					90%	10%
50	Capacitación en Agua y saneamiento	Agua y Saneamiento	Terrero	L. 5,000		X					80%	20%
51	Donación de Filtros de agua	Agua y Saneamiento	Terrero	L. 50,000		X					80%	20%
52	Visita de la Policía 3 veces a la Semana a la Comunidad	Seguridad Ciudadana	Portillo Colorado	L.10,000		X					100%	0%
53	Apoyo Policía Nacional.	Seguridad Ciudadana	La Faja	L. 3,000		X					95%	5%
54	Apoyo policías nacional una vez por semana	Seguridad Ciudadana	Delicias	L. 5,000		X					100%	0%
55	Visita policial tres veces por semana	Seguridad Ciudadana	Laguna 2	L. 5,000		X					70%	30%
56	Charla sobre la droga y el alcohol.	Seguridad Ciudadana	La Faja	L. 5,000		X					95%	5%
57	Apoyo por parte de las Autoridades Superiores para la Vigilancia 2 Veces por Semana	Seguridad Ciudadana	Laguna 1	L. 5,000				X			90%	10%
58	Visita policial dos veces por semana	Seguridad Ciudadana	Terrero	L. 5,000			X				70%	30%

Firma y Sello del Alcalde

Firma y Sello del Secretario (a) Municipal

Nombre _____ Ident: _____

Nombre _____ Ident: _____

ALCALDE MUNICIPAL JORGE ANTONIO ESCOBAR FLORES

**PLAN DE DESARROLLO MUNICIPAL SAN FRANCISCO DE CORAY, VALLE
AÑO 2,020 – 2,026**

(F-21)

**PROGRAMACION DEL PLAN DE INVERSION MUNICIPAL PLURIANUAL
(PROYECTOS DE DESARROLLO PRODUCTIVO PRIORIZADOS POR CADA
PLAN ZONAL)**

Departamento Valle Municipio San Francisco de Coray Fecha aprobación 15 / 11 / 19 Plan
Zonal: Zona Alta

Orden Priori dad	Nombre del Proyecto	Eje Tematico	Aldea, caserío, barrio o colonia / o intercomunit ario	Costo Total	Años de Ejecución						Financiamiento		
					20	21	22	23	24	25	26	Municipal	Externo
1	Entrega de insecticidas para eliminar la plaga, mosca blanca en el maicillo	Ordenamiento Territorial	Las Tunas, Montecristo #2, Portillo Colorado	L. 100,000		X						95%	5%
2	Técnico agrónomo para solucionar problema de plagas.	Ordenamiento Territorial	Las tunas, Montecristo #2, Portillo Colorado	L.5,000.00				X				100%	0%
3	Ayuda Agrícola	Ordenamiento Territorial	Las tunas, Montecristo #2, Portillo Colorado	L.100,000				X				95%	5%
4	Material para mejoramiento de la flora en la comunidad.	Ordenamiento Territorial	Montecristo #2	L.2,000.00		X						100%	0%
5	Proyecto de Alimentos del Programa PMA	Salud y Nutrición	Laguna 1	L. 10,000			X					90%	10%
6	Abastecimiento de alimento.	Salud y Nutrición	Delicias	L. 10,000			X					90%	10%
7	Proyecto de Huerto familiar	Salud y Nutrición	Terrero	L. 168,000			X					80%	20%
8	Proyecto de Alimentos al PMA	Salud y Nutrición	Terrero	L. 1,000.00						X		80%	20%
9	Impartir charlas para evitar las quemadas	Recursos Naturales y Ambiente	Laguna 2	1,500					X			70%	30%
10	Donación de materiales apertura de vivero.	Recursos Naturales y Ambiente	La Faja	L. 15,000			X					80%	20%
11	Reforestación	Recursos Naturales y Ambiente	Laguna 2, Delicias, La Faja, Portillo Colorado	L.29,000		X	X	X				70%	30%
12	Organizar Grupos para Proteger la Fauna	Recursos Naturales y Ambiente	Laguna 1	L. 2,000			X					90%	10%
13	Siembras de vivero	Recursos Naturales y Ambiente	Delicias	L. 25,000		X						90%	10%
14	Impartir charlas sobre contaminantes químicos	Recursos Naturales y Ambiente	Laguna 2	L. 1,500						X		70%	30%
15	Concientizar a la Población para que no provoquen más Incendios	Recursos Naturales y Ambiente	Laguna 1	L. 5,000						X		90%	10%
16	Sembrar Arboles	Recursos Naturales y Ambiente	Las Tunas	L. 40,000				X				90%	10%
17	Realizar Campañas de Reforestación	Recursos Naturales y Ambiente	Laguna 1	L. 15,000		X						90%	10%

ALCALDE MUNICIPAL JORGE ANTONIO ESCOBAR FLORES

PLAN DE DESARROLLO MUNICIPAL SAN FRANCISCO DE CORAY, VALLE
AÑO 2,020 – 2,026

18	Proyecto de eco fogones	Recursos Naturales y Ambiente	Montecristo 2	L. 10,000		X					100%	0%
19	Proteger Los Animales	Recursos Naturales y Ambiente	Las Tunas	L. 2,000		X					90%	10%
20	Campaña de Limpieza	Recursos Naturales y Ambiente	Terrero	L. 1,000		X					70%	30%
21	Fogones Mejorados	Recursos Naturales y Ambiente	Las Tunas	L. 200,000		X	X				90%	10%
22	Sancionar el tráfico de animales	Recursos Naturales y Ambiente	Terrero	L. 1,000			X				70%	30%
23	Alimentos por parte del PMA	Grupos Vulnerables; Niñez	La Faja	L. 2,000						X	95%	5%
24	Realización de Recreovías	Grupos Vulnerables; Niñez	Laguna 2, Las Tunas, Talpetate, Laguna 1, Las Tunas	L. 517,000						X	70%	30%
25	Fuentes de Trabajo (Carpintería)	Grupos Vulnerable; Juventud	Portillo Colorado, Laguna 1, Laguna 2, Terrero	L. 135,000				X			90%	10%
26	Apertura de talleres de oficios	Grupos Vulnerables; Juventud	Talpetate	L. 15,000				X			70%	30%
27	Taller de carpintería	Grupos Vulnerables; Juventud	Laguna 1	L. 40,000		X					90%	10%
28	Apoyo al deporte	Grupos Vulnerables; Juventud	Talpetate, Terrero	L. 26,000					X		70%	30%
29	Implementar Oficios de Trabajo	Grupos Vulnerables; Juventud	Laguna 1	L. 50,000		X					90%	10%
30	Microempresa de hacer pasteles	Grupo Vulnerable; Mujeres	Laguna 2, Talpetate	L. 80,000		X					70%	30%
31	Apertura de micro empresa de coctelera	Grupo Vulnerable; Mujeres	Portillo Colorado, La Faja	L. 110,000			X				90%	10%
32	Ayuda técnica talleres de oficio	Grupo Vulnerable; Mujeres	La Faja	L. 40,000		X					95%	5%
33	Impartir taller de Sastrería	Grupo Vulnerable; Mujeres	Laguna 1, Montecristo 2	L. 95,000			X				90%	10%
34	Proyecto de hamacas.	Grupo Vulnerable; Mujeres	Montecristo 2	L. 15,000		X					80%	20%
35	Implementar Fuentes de Trabajo.	Grupo Vulnerable; Mujeres	Delicias	L. 135,000			X				90%	10%
36	Microempresa de hacer tamales	Grupo Vulnerable; Mujeres	Laguna 2	L. 25,000		X					70%	30%
37	Microempresa de hacer pan	Grupo Vulnerable; Mujeres	Talpetate	L. 20,000						X	70%	30%
38	Academias de Belleza	Grupo Vulnerable; Mujeres	Laguna 1	L.40,000				X			90%	10%
39	Apertura taller de Repostería	Grupo Vulnerable; Mujeres	Laguna 1, Terrero	L. 50,000			X				90%	10%
40	taller de panadería	Grupo Vulnerable; Mujeres	Montecristo 2	L. 20,000			X				80%	20%
41	Granja avícola	Grupo Vulnerable; Mujeres	Terrero, La Tunas	L. 60,000		X	X				70%	30%
42	Reforestación a la Presa de Agua	Agua y Saneamiento	Portillo Colorado	L. 15,000			X				85%	15%

ALCALDE MUNICIPAL JORGE ANTONIO ESCOBAR FLORES

PLAN DE DESARROLLO MUNICIPAL SAN FRANCISCO DE CORAY, VALLE
AÑO 2,020 – 2,026

43	Microempresa de barbería	Economía	Laguna 2	L. 200,000		X						95%	5%
44	Talleres de Sastrería	Economía	Portillo Colorado, Montecristo 2,	L. 65,000			X					90%	10%
45	Ayuda técnica talleres de oficio.	Economía	La Faja	L. 40,000					X			90%	10%
46	Fuente de Trabajo.	Economía	La Faja, Delicias	L. 4,000					X			90%	10%
47	Impartir taller de Barbería	Economía	Laguna 2, Portillo Colorado	L. 60,000						X		95%	5%
48	Apertura de micro empresa coctelera.	Economía	Delicias, La Faja	L. 100,000		X						80%	20%
49	Microempresa de hacer pasteles	Economía	Talpetate	L. 20,000		X						95%	5%
50	Microempresa de hacer pan	Economía	Laguna 2	L. 60,000					X			95%	5%
51	Granja de gallinas	Economía	Talpetate, Delicias, Terrero	L. 240,000				X				95%	5%
52	Talleres de Pintura	Economía	Portillo Colorado	L. 15,000				X				90%	10%
53	Apoyo al vino de nance	Economía	Talpetate	L. 20,000			X					95%	5%
54	Apertura de Talleres de Emprendedurismo	Economía	Laguna 1	L. 15,000			X					90%	10%
55	Caja rural	Economía	Las Tunas	L. 30,000			X					90%	10%
56	Bono alimenticio	Economía	Terrero	L. 50,000							X	95%	5%
57	Creación de Microempresa.	Economía	Montecristo 2	L. 50,000							X	90%	10%
58	Granero	Seguridad Alimentaria	Laguna 2	L. 70,000		X						95%	5%
59	Huerto Familiares	Seguridad Alimentaria	Portillo Colorado, Talpetate, Las Tunas	L. 630,000			X					90%	10%
60	Ayuda técnica y material de cultivo	Seguridad Alimentaria	La Faja, Delicias	L. 23,000		X						95%	5%
61	Micro Riegos para Producción de Autoconsumos en las Familias	Seguridad Alimentaria	Laguna 1	L. 240,000			X					90%	10%
62	Donación de alimento P.M.A	Seguridad Alimentaria	Delicias, La Faja	L. 4,000		X						90%	10%
63	Ayuda técnica manejo de cultivo.	Seguridad Alimentaria	Delicias	L. 8,000		X						90%	10%
64	Parcelas comunitarias	Seguridad Alimentaria	Laguna 2, Talpetate	L. 380,000		X						95%	5%
65	Organización de huertos Familiares.	Seguridad Alimentaria	Montecristo 2	L. 30,000			X					80%	20%
66	Apoyo por parte de las Instituciones ayuda Económica	Seguridad Alimentaria	Laguna 1	L. 1,000				X				90%	10%
67	Cosechadoras de agua con sistema de riego	Seguridad Alimentaria	Las Tunas	L. 60,000		X						90%	10%
68	Cosechadora de agua con sistema de riego	Seguridad Alimentaria	Terrero	L. 500,000		X						95%	5%

ALCALDE MUNICIPAL JORGE ANTONIO ESCOBAR FLORES

PLAN DE DESARROLLO MUNICIPAL SAN FRANCISCO DE CORAY, VALLE
AÑO 2,020 – 2,026

69	Donación de granos para agricultura.	Seguridad Alimentaria	Montecristo 2	L. 20,000		X					80%	20%
70	Apoyo a sembradores sin terreno	Tierra	Laguna 2	L. 2,000.00		X					90%	10%
71	Implementar Sistema de Riego	Tierra	Portillo Colorado, Laguna 1	L. 300,000			X				90%	10%
72	Proyectar Sistema de Riego.	Tierra	La Faja	L. 100,000			X				95%	5%
73	Apoyo a agricultores con fertilizante.	Tierra	La Faja, Laguna 2, Talpetate, Laguna 1, Portillo Colorado, Terrero	L. 1,630,000			X				95%	5%
74	Entrega de material para mejorar las cosechas.	Tierra	Montecristo 2	L. 60,000			X				80%	20%
75	Concientizar con la población dueño de tierra prestar.	Tierra	Delicias	L. 2,000			X				100%	0%
76	Ayuda técnica sobre uso de tierra.	Tierra	Delicias	L. 2,500		X					100%	0%
77	Concientizar con la población preste la tierra.	Tierra	La Faja	L. 2,000				X			95%	5%
78	Donación de terreno para viviendas	Tierra	Talpetate	L. 200,000				X			90%	10%
79	Entrega de material para sistema de riego.	Tierra	Montecristo 2	L. 50,000			X				80%	20%
80	Facilitarles un Técnico de Campo	Tierra	Portillo Colorado	L. 10,000				X			90%	10%
81	Bono Agrícola	Tierra	Las Tunas	L. 150,000			X				90%	10%
82	Capacitación y motivación a la población al alquiler de terrenos para cosechar.	Tierra	Montecristo 2	L. 3,000			X				80%	20%
83	Apertura Caja rural	Tierra	Laguna #1	L.30,000.00		X					80%	20%
84	Mayor número de organizaciones	Participación	Laguna 2, Talpetate	L. 4,000			X				50%	50%
85	Participación de la Comunidad en los Proyectos	Participación	Portillo Colorado	L. 1,000					X		90%	10%
86	Concientizar la población	Participación	La Faja	L. 5,000					X		90%	10%
87	Apertura de Caja Rural	Participación	Laguna 1	L. 30,000		X					90%	10%
88	Concientizar a la población	Participación	Delicias	L. 10,000					X		100%	0%
89	Participación Activa Dentro y Fuera de la Comunidad	Participación	Laguna 1	L. 1,000						X	90%	10%
90	Organización de Mujeres	Participación	Laguna 1	L. 1,000					X		90%	10%
91	Proyectos ante la Cooperación Internacional y ONG	Participación	Portillo Colorado	L. 5,000			X				90%	10%
92	Formar Grupos de Personas para que se involucre en los Proyectos de la Comunidad	Participación	Las Tunas	L. 5,000.00						X	100%	0%
93	Inclusión de las personas en las diferentes organizaciones	Participación	Terrero	L. 2,000					X		50%	50%
94	Formar organizaciones en la comunidad.	Participación	Montecristo 2	L. 10,000		X					10%	90%

ALCALDE MUNICIPAL JORGE ANTONIO ESCOBAR FLORES

**PLAN DE DESARROLLO MUNICIPAL SAN FRANCISCO DE CORAY, VALLE
AÑO 2,020 – 2,026**

Firma y Sello del Alcalde

Firma y Sello del Secretario (a) Municipal

Nombre _____ Ident: _____

Nombre _____ Ident: _____

(F-22)

**PROGRAMACION DEL PLAN DE INVERSION MUNICIPAL PLURIANUAL
(PROYECTOS DE INFRAESTRUCTURA SOCIAL PRIORIZADOS POR CADA
PLAN ZONAL)**

Departamento Valle Municipio San Francisco de Coray Fecha aprobación 15 / 11 / 19 Plan
Zonal: Zona Alta

Orden Priori dad	Nombre del Proyecto	Eje Tematico	Aldea, caserío, barrio o colonia / o intercomunit ario	Costo Total	Años de Ejecución						Financiamiento		
					20	21	22	23	24	25	26	Municipal	Externo
1	Construcción de tanques de agua para almacenar agua para la sequilla	Ordenamiento Territorial	Las Tunas, Montecristo #2	L. 80,000		X						90%	10%
2	Construcción de un taller industrial	Ordenamiento Territorial	Portillo Colorado	L.500,000				X				90%	10%
3	Construcción de un Centro de Salud	Salud y Nutrición	Portillo Colorado	L. 800,000					X			90%	10%
4	Construcción centro de salud.	Salud y Nutrición	La Faja	L. 600,000			X					95%	5%
5	Apertura de centro de salud	Salud y Nutrición	Laguna 1	L. 700,000			X					80%	20%
6	Reparación la unidad de salud.	Salud y Nutrición	Delicias	L. 300,000	x							90%	10%
7	Reparación de Cerca del centro de salud	Salud y Nutrición	Talpetate	L. 200,000			X					80%	20%
8	Construcción de cerca de la escuela	Educación	Laguna 2, Talpetate, Portillo Colorado	L. 430,000.00		X	X					90%	10%
9	Reparación centro educativo.	Educación	La Faja, Delicias	L. 300,000.00		X	X					90%	10%
10	Construcción de un aula	Educación	Laguna 2	L. 450,000.00							X	90%	10%
11	Reparación de Servicios Sanitarios	Educación	Laguna 1	L. 30,000.00		X						90%	10%

ALCALDE MUNICIPAL JORGE ANTONIO ESCOBAR FLORES

PLAN DE DESARROLLO MUNICIPAL SAN FRANCISCO DE CORAY, VALLE
AÑO 2,020 – 2,026

12	Reparación de techo y piso de la escuela.	Educación	Montecristo 2	L. 150,000.00		X						80%	20%
13	Construcción de aula jardín de niño.	Educación	Delicias	L. 100,000.00				X				90%	10%
14	Proyecto de agua en la escuela	Educación	Laguna 2	L. 40,000					X			90%	10%
15	Reparación de la cerca y el portón de la escuela	Educación	Laguna 1	L. 250,000			X					90%	10%
16	Construcción de letrinas	Educación	Talpetate	L. 50,000		X						90%	10%
17	Construcción de Aula de Clases	Educación	Laguna 1	L. 300,000			X					90%	10%
18	Reparación de los ventanales de la Escuela	Educación	Portillo Colorado	L. 50,000				X				90%	10%
19	Construcción de Cerca	Educación	Las Tunas	L. 150,000			X					90%	10%
20	Construcción de Aulas	Educación	Las Tunas	L. 300,000		X						90%	10%
21	Construcción de un kinder en el centro educativo.	Educación	Montecristo 2	L. 300,000							X	80%	20%
22	Construcción de cerca de escuela José Cecilio del Valle y Pedro Nufios.	Educación	Intercomunitario	L.430,000.00	X	X						70%	30%
23	Construcción de un Crematorio	Recursos Naturales y Ambiente	Portillo Colorado Talpetate	L. 200,000					X			90%	10%
24	Construcción de cancha de futbol	Grupos Vulnerables; Juventud	Laguna 2, Las Tunas	L. 300,000				X				70%	30%
25	Mejoramiento de techos	Vivienda	Laguna 2, Talpetate, Las Tunas,	L. 160,000		X						90%	10%
26	Reparación de Viviendas en mal Estado	Vivienda	Portillo Colorado	L. 250,000		X						85%	15%
27	Donaciones de vivienda.	Vivienda	La Faja	L. 800,000					X			90%	10%
28	Mejoramiento de pisos	Vivienda	Laguna 2	L. 50,000		X						90%	10%
29	Electrificación de Caserío los Rodríguez y los Núñez	Vivienda	Laguna 1	L. 1,500,000	X							90%	10%
30	Construcción de baños en las viviendas.	Vivienda	Montecristo 2	L. 30,000			X					90%	10%
31	Donaciones de vivienda.	Vivienda	Delicias	L. 40,000		X						80%	20%
32	Donación de materiales reparación de vivienda.	Vivienda	Delicias, La Faja	L. 97,000				X				80%	20%
33	Mejoramiento de Paredes	Vivienda	Laguna 2	L. 50,000					X			90%	10%
34	Construcción de Viviendas	Vivienda	Laguna 1	L. 600,000				X				90%	10%
35	Donación de cemento para mejorar pisos de viviendas	Vivienda	Montecristo 2	L. 300,000							X	90%	10%
36	Donación de materiales construcción de letrina.	Vivienda	Delicias	L. 80,000			X					80%	20%
37	Donación de pisos de cemento	Vivienda	Talpetate, Terrero	L. 180,000		X	x					90%	10%
38	Reparación de Viviendas en la Comunidad	Vivienda	Laguna 1	L. 200,000		X						90%	10%
39	Construcción de Viviendas para familias de Escasos Recursos	Vivienda	Portillo Colorado	L. 250,000		X						85%	15%
40	Proyecto de Viviendas	Vivienda	Terrero	L. 500,000				X				90%	10%

ALCALDE MUNICIPAL JORGE ANTONIO ESCOBAR FLORES

PLAN DE DESARROLLO MUNICIPAL SAN FRANCISCO DE CORAY, VALLE
AÑO 2,020 – 2,026

41	Programa de Pisos Saludables	Vivienda	Las Tunas	L. 50,000			X					90%	10%
42	Reparación de Viviendas	Vivienda	Terrero	L. 100,000				X				90%	10%
43	Proyecto de construcción y donación de viviendas.	Vivienda	Montecristo 2	L. 300,000			X					90%	10%
44	Bomba eléctrica	Agua y Saneamiento	Laguna 2	L. 50,000			X					80%	20%
45	Apertura de un pozo perforado.	Agua y Saneamiento	La Faja	L. 500,000			X					90%	10%
46	Proyecto letrinizacion	Agua y Saneamiento	La Faja, Talpetate, Las Tunas, Montecristo 2.	L. 500,000		X	X	X				90%	10%
47	Apertura de Nuevos Proyectos de Agua Potable	Agua y Saneamiento	Laguna 1	L. 400,000					X			90%	10%
48	Instalación de tubería para agua potable.	Agua y Saneamiento	Montecristo 2	L. 200,000			X					80%	20%
49	Apertura de pozo perforado.	Agua y Saneamiento	Delicias, Las Tunas	L. 950,000		X						90%	10%
50	Reparación de plancha de bomba, dotar bomba manuales.	Agua y Saneamiento	Delicias	L. 200,000			X					90%	10%
51	Proyecto de tubería para la fuente de agua	Agua y Saneamiento	Talpetate	L. 500,000		X						80%	20%
52	Proyecto de pozo perforado.	Agua y Saneamiento	Montecristo 2	L. 250,000			X					80%	20%
53	Compra de una Bomba Eléctrica para obtener Agua para toda la Comunidad	Agua y Saneamiento	Portillo Colorado	L. 200,000			X					85%	15%
54	Reparación tubería.	Agua y Saneamiento	Delicias, Terrero, Portillo Colorado	L. 320,000				X				90%	10%
55	Construcción de pilas	Agua y Saneamiento	Talpetate	L. 100,000		X						80%	20%
56	Mejoramiento de Pozos	Agua y Saneamiento	Laguna 1	L.100,000				X				90%	10%
57	Apertura de pozo perforado.	Agua y Saneamiento	Las Tunas	L.350,000.00	X							70%	30%
58	Reparación de Lámparas en mal estado	Seguridad Ciudadana	Laguna 2	L. 20,000		X						70%	30%
59	Electrificación en el caserío potrerrillos	Seguridad Ciudadana	Talpetate	L. 600,000			X					70%	30%
60	Mejoramiento de lámparas	Seguridad Ciudadana	Talpetate	L. 15,000		X						70%	30%
61	Electrificación en el caserío macho largo	Seguridad Ciudadana	Talpetate	L. 700,000				X				70%	30%
62	Proyecto de Alumbrado eléctrico	Seguridad Ciudadana	Terrero	L. 20,000		X						70%	30%
63	Mejoramiento de la carretera principal	Infraestructura Social	Laguna 2	L. 800,000	X							90%	10%
64	Reparación de Viviendas en mal Estado	Infraestructura Social	Portillo Colorado	L. 100,000		X						95%	15%
65	Reparación de carretera	Infraestructura Social	La Faja	L. 1,000,000		X						95%	5%
66	Construcción de caja puente	Infraestructura Social	La Faja	L. 300,000					X			95%	5%
67	Mejoramiento de la iglesia Amor y Paz	Infraestructura Social	Laguna 2	L. 100,000						X		90%	10%
68	Ampliación y mantenimiento de carretera del caserío del ceibo	Infraestructura Social	Laguna 1	L. 2,000,000						X		90%	10%

ALCALDE MUNICIPAL JORGE ANTONIO ESCOBAR FLORES

PLAN DE DESARROLLO MUNICIPAL SAN FRANCISCO DE CORAY, VALLE
AÑO 2,020 – 2,026

	al caserío los rodríguez a las tablas												
69	Reparación de calle.	Infraestructura Social	Delicias, guayabo y Talpetate	L. 800,000	X							90%	10%
70	Apertura puente hamaca caserío cimarrón	Infraestructura Social	Delicias	L. 200,000				X				90%	10%
71	Apertura de la carretera Plan de Higo	Infraestructura Social	Talpetate	L. 80,000	X							90%	10%
72	Mejoramiento de la iglesia Mi Redentor	Infraestructura Social	Laguna 2	L. 10,000					X			90%	10%
73	Reparación de alcantarillado y cunetas	Infraestructura Social	La Faja	L. 100,000				X				95%	5%
74	Mejoramiento de la carretera principal	Infraestructura Social	Talpetate, Portillo Colorado	L. 1,500,000	X							90%	10%
75	Construcción de 3 Alcantarillas	Infraestructura Social	Portillo Colorado	L. 300,000		X						85%	15%
76	Construcción de Alcantarillas	Infraestructura Social	Las Tunas	L. 200,000							X	90%	10%
77	Reparación de cunetas alcantarillado plancha.	Infraestructura Social	Delicias	L. 200,000		X						90%	10%
78	Apertura de carretera Los Alonzo	Infraestructura Social	Talpetate	L. 300,000	X							90%	10%
79	Construcción de alcantarillado	Infraestructura Social	Terrero	L. 100,000					X			90%	10%
80	Construcción del centro de salud	Infraestructura Social	Laguna 1	L. 700,000				X				90%	10%
81	Construcción de 300 metros de Huellas de Concreto	Infraestructura Social	Portillo Colorado	L. 400,000					X			85%	15%
82	Reparación de la carretera principal	Infraestructura Social	Terrero	L. 500,000	X							90%	10%
83	Reparación de carretera	Infraestructura Social	La Faja	L. 1,000,000		X						95%	5%
84	Proyecto de energía eléctrica	Infraestructura Social	Terrero	L. 1,500,000		X						90%	10%
85	Construcción del centro de salud.	Infraestructura Social	La Faja	L.600,000.00	X							80%	20%

Firma y Sello del Alcalde

Firma y Sello del Secretario (a) Municipal

Nombre _____ Ident: _____

Nombre _____ Ident: _____

ALCALDE MUNICIPAL JORGE ANTONIO ESCOBAR FLORES

**PLAN DE DESARROLLO MUNICIPAL SAN FRANCISCO DE CORAY, VALLE
AÑO 2,020 – 2,026
ZONA MEDIA**

**PROYECTOS ZONALES PRIORIZADOS POR BLOQUES
ESTRATÉGICOS FORMATO F-20, 21, 22**

(F-20)

**PROGRAMACION DEL PLAN DE INVERSION MUNICIPAL PLURIANUAL
(PROYECTOS DE DESARROLLO SOCIAL PRIORIZADOS POR CADA PLAN
ZONAL)**

Departamento Valle Municipio San Francisco de Coray Fecha aprobación 15 / 11 / 19 Plan
Zonal: Zona Media

Orden Priori dad	Nombre del Proyecto	Eje Tematico	Aldea, caserío, barrio o colonia / o intercomunit ario	Costo Total	Años de Ejecución							Financiamiento		
					20	21	22	23	24	25	26	Municipal	Externo	
1	Abastecimiento de medicamentos.	Salud y Nutrición	Los Amates/Cerro Grande	L. 45,000.00		X							85%	15%
2	Capacitación a la Población sobre la Higiene y Métodos de Planificación	Salud y Nutrición	El Guayabo/La Cuchilla/Los Amates	L. 15,000.00			x						80%	20%
3	Personal médico	Salud y Nutrición	Los Amates	L. 10,000			x						100%	0%
4	Apertura de programas de educación para adultos.	Educación	Los Amates/La Cuchilla	L.15,000.00		X							90%	10%
5	Reparación de mobiliario.	Educación	Cerro Grande	L.40,000			X						85%	15%
6	Dotar de mobiliario y material didáctico al centro educativo.	Educación	Los Amates/Cerro Grande/El Guayabo/La Cuchilla	L.51,000.00		X	X						65%	35%
7	Entrega de becas para los niños.	Educación	La Cuchilla	L.6,000.00			X						95%	5%
8	Botiquín de Emergencia	Educación	El Guayabo	L.1,000				x					90%	10%
9	Tren de aseo a la comunidad.	Recursos Naturales y Ambiente	Los Amates	L.10,000.00		X							100%	0%
10	Campañas de limpieza en las calles.	Recursos Naturales y Ambiente	Los Amates	L.7,000.00		X							100%	0%
11	Donación de fogones mejorados.	Recursos Naturales y Ambiente	La Cuchilla/Los Amates	L.31,000.00			X						80%	20%
12	Merienda escolar en la escuela	Grupo Vulnerable; Niñez	Cerro Grande	L.50,000		X	X	X	X	X	X		90%	10%
13	Apoyo útiles y uniformes	Grupo Vulnerable; Niñez	Cerro Grande	L.50,000			X	X					90%	10%
14	Recreoivas en la comunidad	Grupo Vulnerable; Niñez	La Cuchilla/El Guayabo	L.33,000.00							X		85%	15%

ALCALDE MUNICIPAL JORGE ANTONIO ESCOBAR FLORES

PLAN DE DESARROLLO MUNICIPAL SAN FRANCISCO DE CORAY, VALLE
AÑO 2,020 – 2,026

15	Botiquín primeros auxilios	Grupo Vulnerable; Niñez	Cerro Grande	L.20,000		X						90%	10%
16	Torneos de futbol	Grupo Vulnerable; Juventud	Cerro Grande	L.20,000		X	X	X	X			90%	10%
17	Capacitación sobre las drogas	Grupo Vulnerable; Juventud	Cerro Grande	L.20,000		X						90%	10%
18	Donación de lentes y camas	Grupo Vulnerable; Tercera Edad	Cerro Grande	L.30,000				X	X			90%	10%
19	Bono para la tercera edad.	Grupo Vulnerable; Tercera Edad	Los Amates/El Guayabo	L.17,000.00		X	X					85%	15%
20	Bolsa solidaria para la tercera edad.	Grupo Vulnerable; Tercera Edad	Los Amates/La Cuchilla/Cerro Grande	L.68,000.00		X	X					95%	5%
21	Dotar de medicamentos	Grupo Vulnerable; Tercera Edad	Cerro Grande/Los Amates	L.45,000		X	X	X				85%	15%
22	Donación de Sillas de Ruedas y Bastones a personas Discapacitadas	Grupo Vulnerable; Tercera Edad	El Guayabo/La Cuchilla	L, 10,000.00				X				85%	15%
23	Impartir Charlas sobre la Higiene del Agua	Agua y Saneamiento	El Guayabo	L.2,000						x		90%	10%
24	Donación de basureros	Agua y Saneamiento	La Cuchilla	L.3,000.00			x					95%	5%
25	Donación de alimentos.	Seguridad Alimentaria	La Cuchilla/Cerro Grande	L.70,000.00		x						100%	0%
26	Visita policial tres veces por semana	Seguridad Ciudadana	Cerro Grande/Los Amates/El Guayaba	L.5,000.00		x						100%	0%

Firma y Sello del Alcalde

Firma y Sello del Secretario (a) Municipal

Nombre _____ Ident: _____

Nombre _____ Ident: _____

(F-21)

**PROGRAMACION DEL PLAN DE INVERSION MUNICIPAL PLURIANUAL
(PROYECTOS DE DESARROLLO PRODUCTIVO PRIORIZADOS POR CADA
PLAN ZONAL)**

Departamento **Valle** Municipio **San Francisco de Coray** Fecha aprobación **15 / 11 / 19** Plan Zonal: **Zona Media**

ALCALDE MUNICIPAL JORGE ANTONIO ESCOBAR FLORES

PLAN DE DESARROLLO MUNICIPAL SAN FRANCISCO DE CORAY, VALLE
AÑO 2,020 – 2,026

Orden Priori dad	Nombre del Proyecto	Eje Tematico	Aldea, caserío, barrio o colonia / o intercomunit ario	Costo Total	Años de Ejecución							Financiamiento		
					20	21	22	23	24	25	26	Municipal	Externo	
1	Proyecto semillas para mejorar la agricultura.	ordenamiento territorial	Los Amates	L. 20,000.00		X							100%	0%
2	Concientizar a la población a no construir en terrenos con deslizamiento	ordenamiento territorial	El Guayabo	L. 30,000		X							100%	0%
3	Insecticidas para el control de plagas.	ordenamiento territorial	Los Amates/ La Cuchilla	L. 30,000.00		X		X					100%	0%
4	Reforestación en las fuentes de agua.	ordenamiento territorial	La Cuchilla	L. 3,000.00		X							100%	0%
5	Capacitación uso y cuidado del agua	Salud y Nutrición	Cerro Grande	L. 5,000		X							85%	15%
6	Reforestación de la fuente de agua	Recursos Naturales y Ambiente	Cerro Grande	L. 100,000		X	X						95%	5%
7	Reforestación de la comunidad.	Recursos Naturales y Ambiente	La Cuchilla/El Guayabo	L.8,000.00			x						85%	15%
8	Concientización sobre uso y cuidado del agua.	Recursos Naturales y Ambiente	Cerro Grande	L.5,000.00			X						95%	5%
9	Siembras de Viveros	Recursos Naturales y Ambiente	El Guayabo	L.2,000							X		95%	5%
10	. Charlas sobre el uso de químicos agrícolas	Recursos Naturales y Ambiente	La Cuchilla	L.3,000.00				X					90%	10%
11	Impartir Talleres de Oficio	Grupo Vulnerable; Juventud	El Guayabo/Cerro Grande	L.25,000		X	X	X					80%	20%
12	Creación de microempresas de venta de golosinas.	Grupo Vulnerable; Mujeres	Cerro Grande	L.20,000						X			90%	10%
13	Talleres de oficios sastrería	Grupo Vulnerable; Mujeres	La Cuchilla	L.15,000.00		X							95%	5%
14	Donación de Bonos para personas de Extrema Pobreza	Grupo Vulnerable; Mujeres	El Guayabo	L. 2,000		X							90%	10%
15	Creación de microempresas de venta de pan	Grupo Vulnerable; Mujeres	Cerro Grande	L.50,000			X						90%	10%
16	Implementar Micro Empresas de Vinos de Nance	Grupo Vulnerable; Mujeres	El Guayabo	L. 2,000		x							90%	10%
17	Talleres de oficio para generar empleo	Economía	Los Amates/La Cuchilla/ El Guayabo/Cerro Grande	L.90,000.00			X	X					95%	5%
18	Creación de microempresas	Economía	Cerro Grande/La Cuchilla/Los Amates	L.130,000		X	X	X	X				95%	5%
19	Fuentes de Trabajo	Economía	El Guayabo	L.2,000		X							100%	0%
20	Caja rural	Economía	Cerro Grande	L.50,000			X						95%	5%
21	Construcción de granjas de gallinas.	Seguridad Alimentaria	Cerro Grande	L.60,000			X						90%	10%
22	Material para sistema de riego.	Seguridad Alimentaria	La Cuchilla/El Guayabo	L.40,000.00		X	X						95%	5%

ALCALDE MUNICIPAL JORGE ANTONIO ESCOBAR FLORES

PLAN DE DESARROLLO MUNICIPAL SAN FRANCISCO DE CORAY, VALLE
AÑO 2,020 – 2,026

23	Organización de huertos familiares	Seguridad Alimentaria	Los Amates	L.30,000.00			X					90%	10%
24	Apoyo con fertilizantes a los agricultores	Tierra	Cerro Grande/La Cuchilla/El Guayabo	L.180,000					X	X	X	90%	10%
25	Dotar de Materiales para el Sistema de Riego	Tierra	El Guayabo/Los Amates	L. 110,000		X	X					85%	15%
26	Donación de granos básicos.	Tierra	Cerro Grande	L.15,000		X	X	X	X			100%	0%
27	Implementar Micro Cuencas	Tierra	El Guayabo	L. 200,000			X					90%	10%
28	Formar organizaciones en la comunidad	Participación	La Cuchilla/Los Amates	L.15,000..00				X				20%	80%
29	Concientizar a la Población sobre Organización y Participación en los Proyectos Ejecutados en la Comunidad	Participación	El Guayabo	L. 5,000				X				100%	0%
30	Participación de las personas en los proyectos	Participación	Cerro Grande	L. 5,000				X				100%	0%

Firma y Sello del Alcalde

Firma y Sello del Secretario (a) Municipal

Nombre _____ Ident: _____

Nombre _____ Ident: _____

(F-22)

PROGRAMACION DEL PLAN DE INVERSION MUNICIPAL PLURIANUAL
(PROYECTOS DE INFRAESTRUCTURA SOCIAL PRIORIZADOS POR CADA PLAN ZONAL)

Departamento **Valle** Municipio **San Francisco de Coray** Fecha aprobación **15 / 11 / 19** Plan Zonal: **Zona Media**

Orden Prioridad	Nombre del Proyecto	Eje Tematico	Aldea, caserío, barrio o colonia / o intercomunitario	Costo Total	Años de Ejecución						Financiamiento		
					20	21	22	23	24	25	26	Municipal	Externo
1	Aperturas de fuentes de agua	ordenamiento territorial	Los Amates	L. 150,000.00				X				100%	0%

ALCALDE MUNICIPAL JORGE ANTONIO ESCOBAR FLORES

PLAN DE DESARROLLO MUNICIPAL SAN FRANCISCO DE CORAY, VALLE

AÑO 2,020 – 2,026

2	Construcción de reservorios de agua	ordenamiento territorial	La Cuchilla	L. 50,000.00			X					100%	0%
3	Construcción de letrina	Salud y Nutrición	Cerro Grande	L. 6,000		X	X	X				85%	15%
4	Reparación de techo y cercado del centro educativo.	Educación	Los Amates	L.200,000.00		X						95%	5%
5	Reparación del Centro Educativo	Educación	El Guayabo	L.10,000			X					90%	10%
6	Construcción de la cerca de la escuela	Educación	Cerro Grande	L.150,000	X							85%	15%
7	Construcción de un Crematorio	Recursos Naturales y Ambiente	Cerro Grande	L. 100,000					x			95%	5%
8	Construcción de canchas deportivas	Grupos Vulnerable; Juventud	La Cuchilla	L.100,000.00				x				95%	5%
9	Construcción de pilas	Vivienda	Cerro Grande	L.25,000				X				85%	15%
10	Construcción de letrinas.	Vivienda	Cerro Grande	L.750,000		X	X	X				85%	15%
11	Proyecto de construcción de viviendas.	Vivienda	La Cuchilla	L.200,000.00				X				90%	10%
12	Donación de Viviendas	Vivienda	El Guayabo	L. 100,000		X						90%	10%
13	Mejoramiento de viviendas en mal estado	Vivienda	Cerro Grande/La Cuchilla	L.147,000		X	X	X				65%	35%
14	Reparación de Viviendas	Vivienda	El Guayabo	L. 50,000						x		90%	10%
15	Construcción de viviendas a las familias que no tiene una propia	Vivienda	Los Amates	L.200,000.00			X					90%	10%
16	Mejoramiento de tubería	Agua y Saneamiento	Cerro Grande	L.100,000				X				90%	10%
17	Proyecto de letrinas.	Agua y Saneamiento	Los Amates/El Guayabo	L.330,000.00		X		X				85%	15%
18	Donación de filtros de agua.	Agua y Saneamiento	Los Amates/La Cuchilla	L.35,000.00					x			90%	10%
19	Construcción de tanques de mayor capacidad	Agua y Saneamiento	Cerro Grande	L.400,000				X				90%	10%
20	Proyecto de perforación de pozo	Agua y Saneamiento	La Cuchilla	L.200,000.00			X					95%	5%
21	Reparación de la caja de almacenamiento de agua	Agua y Saneamiento	Cerro Grande	L.80,000			X					90%	10%
22	Instalación de agua potable en la comunidad.	Agua y Saneamiento	Los Amates	L.500,000.00		X	X	X	X			95%	5%
23	Apertura de calle caserío Los Alonso	Infraestructura Social	Cerro Grande	L.300,000	X							100%	0%
24	Mejoramiento alumbrado público	Infraestructura Social	Cerro Grande	L.50,000		X	X					100%	0%
25	Proyecto de perforación de pozo.	Infraestructura Social	La Cuchilla	L.200,000.00					x			100%	0%
26	Reparación de Calle	Infraestructura Social	El Guayabo/Cerro Grande	L. 800,000		X	X	X				90%	10%
27	Construcción de una Caja Puente	Infraestructura Social	El Guayabo	L. 400,000			X					90%	10%
28	Reparación de Alcantarillas y Cunetas	Infraestructura Social	El Guayabo	L. 150,000			X					90%	10%

ALCALDE MUNICIPAL JORGE ANTONIO ESCOBAR FLORES

**PLAN DE DESARROLLO MUNICIPAL SAN FRANCISCO DE CORAY, VALLE
AÑO 2,020 – 2,026**

29	Reparación de cerca de la iglesia evangélica Elim	Infraestructura Social	Los Amates	L.5,500.00		X						70%	30%
30	Construcción de 2 cajas Puente	Infraestructura Social	La Cuchilla	L.180,000.00			X					100%	0%

Firma y Sello del Alcalde

Firma y Sello del Secretario (a) Municipal

Nombre _____ Ident: _____

Nombre _____ Ident: _____

ZONA BAJA

**PROYECTOS ZONALES PRIORIZADOS POR BLOQUES
ESTRATÉGICOS FORMATO F-20, 21, 22**

(F-20)

**PROGRAMACION DEL PLAN DE INVERSION MUNICIPAL PLURIANUAL
(PROYECTOS DE DESARROLLO SOCIAL PRIORIZADOS POR CADA PLAN
ZONAL)**

Departamento **Valle** Municipio **San Francisco de Coray** Fecha aprobación **15 / 11 / 19** Plan
Zonal: **Zona Baja**

Orden Priori dad	Nombre del Proyecto	Eje Tematico	Aldea, caserio, barrio o colonia / o intercomunit ario	Costo Total	Años de Ejecución						Financiamiento		
					20	21	22	23	24	25	26	Municipal	Externo
1	Charlas sobre la higiene	Salud y Nutrición	Coray Centro	L. 20,000			X					10%	90%
2	Dotar de alimentos por parte del PMA	Salud y Nutrición	La Chorchá	L. 5,000		X						10%	90%
3	Brigadas médicas	Salud y Nutrición	Panazacaran	L. 40,000			X					10%	90%
4	Facilitar alimentos a las personas para nutrirse mejor	Salud y Nutrición	Limón	L. 40,000		X						15%	85%
5	Apoyo económico para la compra de medicamentos	Salud y Nutrición	Panazacaran	L. 30,000			X					10%	90%
6	Medico permanente en el municipio	Salud y Nutrición	Coray Centro	L. 25,000				X				10%	90%
7	Donación de alimentos en estado de desnutrición	Salud y Nutrición	Montecristo #1	L. 15,000			X					0%	100%

ALCALDE MUNICIPAL JORGE ANTONIO ESCOBAR FLORES

PLAN DE DESARROLLO MUNICIPAL SAN FRANCISCO DE CORAY, VALLE
AÑO 2,020 – 2,026

8	Botiquín de primeros auxilios	Salud y Nutrición	Caleas #2	L. 20,000		X						20%	80%
9	Brigada médica una vez al año	Salud y Nutrición	La Chorcha	L. 60,000		X						10%	90%
10	Brigada medica	Salud y Nutrición	Las Mesas	L. 5,000				X				10%	90%
11	Medicamentos al Centro de Salud	Salud y Nutrición	Limón	L. 60,000			X					15%	85%
12	Capacitación sobre la Planificación	Salud y Nutrición	Las Mesas	L. 5,000		X						10%	90%
13	Capacitación por salud para madres de familia	Salud y Nutrición	Cuevitas	L. 5,000		X						5%	95%
14	Donación de Bolsas solidarias	Salud y Nutrición	Caleas #2	L. 10,000			X					20%	80%
15	Entrega de material Didáctico	Educación	Panazacaran	L. 40,000		X						105	90%
16	Dotar de material y equipo	Educación	La Chorcha	L. 250,000		X						10%	90%
17	Útiles escolares	Educación	Panazacaran	L. 50,000			X					90%	10%
18	Donación de material Didáctico	Educación	El Limón	L. 60,000		X						85%	15%
19	Becas Estudiantiles	Educación	Panazacaran	L. 30,000			X					90%	10%
20	Dotar de útiles y uniformes	Educación	Las mesas	L. 10,000				X				90%	10%
21	Dotar de pupitres la escuela	Educación	Caleas #2	L. 150,000		X						90%	10%
22	Donación de material Didáctico	Educación	Las Mesas	L. 1,000		X						90%	10%
23	Becas Estudiantiles.	Educación	Cuevitas	L. 15,000		X						90%	10%
24	Dotar de material didáctico a la escuela	Educación	Caleas #2	L. 50,000		X						90%	10%
25	Tren de Aseo una Vez por Semana	Recursos Naturales y Ambiente	Coray Centro	L. 50,000				X				85%	15%
26	Dotar eco fogones en las viviendas.	Recursos Naturales y Ambiente	Cuevitas	L.30,000			X					80%	20%
27	Entrega eco fogones	Recursos Naturales y Ambiente	Panazacaran	L. 50,000			X					90%	10%
28	Dotar de Uniformes y Calzado	Grupos Vulnerables: Niñez	La Chorcha	L. 500,000				X				90%	10%
29	Brigadas médicas.	Grupos Vulnerables: Niñez	Panazacaran	L. 100,000			X					90%	10%
30	Entrega de alimentación para niños.	Grupos Vulnerables: Niñez	Panazacaran	L. 30,000			X					90%	10%
31	Entrega Alimento para Niños Desnutrido	Grupos Vulnerables: Niñez	Coray Centro	L. 20,000		X						90%	10%
32	Proyecto de uniformes y calzados.	Grupos Vulnerables: Niñez	Las Mesas	L. 60,000			X					90%	10%
33	Recreo vías en la comunidad.	Grupos Vulnerables: Niñez	Montecristo #1	L.10,000			X					80%	20%
34	Recreo vías 1 vez a la semana.	Grupos Vulnerables: Niñez	El Limón	L. 3,000		X						90%	10%
35	Realización de Recreovías en la comunidad.	Grupos Vulnerables: Niñez	Las Mesas	L.1,000		X						80%	20%

ALCALDE MUNICIPAL JORGE ANTONIO ESCOBAR FLORES

PLAN DE DESARROLLO MUNICIPAL SAN FRANCISCO DE CORAY, VALLE
AÑO 2,020 – 2,026

36	Crear área recreativa	Grupos Vulnerables: Niñez	Cuevitas	L.20,000		X					95%	5%
37	Proyecto de uniforme y calzado	Grupos Vulnerables: Niñez	Caleas #2	L. 50,000			X				70%	30%
38	Charlas de los Problemas que Causan las Drogas	Grupos Vulnerables: Juventud	Coray Centro	L. 40,000		X					90%	10%
39	Bolsas solidarias.	Grupos Vulnerables: Tercera Edad	Panazacaran	L.30,000.00		X					90%	10%
40	Donación de Sillas de Ruedas	Grupos Vulnerables: Tercera Edad	Coray Centro	L. 8,000			X				90%	10%
41	Donación de lentes.	Grupos Vulnerables: Tercera Edad	El Limón	L.200,000			X				90%	10%
42	Bono alimenticio para la tercera edad	Grupos Vulnerables: Tercera Edad	Montecristo #1	L.10,000.00		X					100%	0%
43	Dotar de sillas de Ruedas	Grupos Vulnerables: Tercera Edad	La Chorchá	L. 5,000			X				90%	10%
44	Apertura de Comedor de Ancianos	Grupos Vulnerables: Tercera Edad	La Chorchá	L. 150,000				X			90%	10%
45	Bonos tercera edad.	Grupos Vulnerables: Tercera Edad	Panazacaran	L. 20,000				X			90%	10%
46	Donación de bastones.	Grupos Vulnerables: Tercera Edad	El Limón	L.5,000			X				90%	10%
47	Donación de sillas de ruedas para la tercera edad.	Grupos Vulnerables: Tercera Edad	Montecristo #1	L.5,000.00				X			100%	0%
48	Generar bono a la tercera edad.	Grupos Vulnerables: Tercera Edad	Cuevitas	L.5,000		X					95%	5%
49	Dotar de medicamentos	Grupos Vulnerables: Tercera Edad	Caleas #2	L. 5,000			X				90%	10%
50	Gestionar Clínica para ancianos	Grupos Vulnerables: Tercera Edad	La Chorchá	L. 100,000				X			90%	10%
51	Bono para Tercera Edad	Grupos Vulnerables: Tercera Edad	Coray Centro	L.6,000		X					90%	10%
52	Dotar de sillas de rueda	Grupos Vulnerables: Tercera Edad	Caleas #2	L. 10,000				X			90%	10%
53	Donación de sillas de ruedas.	Grupos Vulnerables: Tercera Edad	El Limón	L.8,000				X			90%	10%
54	Donación de bastones.	Grupos Vulnerables: Tercera Edad	Las Mesas	L.2,000.00			X				90%	10%
55	Adquirir silla de rueda y bastones.	Grupos Vulnerables: Tercera Edad	Cuevitas	L.5,000			X				90%	10%
56	Comedor para ancianos	Grupos Vulnerables: Tercera Edad	Caleas #2	L. 30,000				X			90%	10%
57	Campaña de aseo en las calles	Agua y Saneamiento	Montecristo #1	L.3,000.00		X					90%	10%
58	Concientizar a la población mejoramiento de aseo.	Agua y Saneamiento	Cuevitas	L.2,000		X					90%	10%
59	Donación de Filtros de Agua	Agua y Saneamiento	Coray Centro	L. 50,000			X				90%	10%
60	Concientizar a la población sobre el mejoramiento del aseo	Agua y Saneamiento	Caleas #2	L. 2,000			X				80%	20%

ALCALDE MUNICIPAL JORGE ANTONIO ESCOBAR FLORES

PLAN DE DESARROLLO MUNICIPAL SAN FRANCISCO DE CORAY, VALLE
AÑO 2,020 – 2,026

--	--	--	--	--	--	--	--	--	--	--	--	--	--	--	--	--	--	--	--	--

Firma y Sello del Alcalde

Firma y Sello del Secretario (a) Municipal

Nombre _____ Ident: _____

Nombre _____ Ident: _____

(F-21)

PROGRAMACION DEL PLAN DE INVERSION MUNICIPAL PLURIANUAL
(PROYECTOS DE DESARROLLO PRODUCTIVO PRIORIZADOS POR CADA
PLAN ZONAL)

Departamento Valle Municipio San Francisco de Coray Fecha aprobación 15 / 11 / 19 Plan
Zonal: Zona Baja

Orden Priori dad	Nombre del Proyecto	Eje Tematico	Aldea, caserio, barrio o colonia / o intercomunit ario	Costo Total	Años de Ejecución						Financiamiento		
					20	21	22	23	24	25	26	Municipal	Externo
1	Mejorar para que ya no haya deslizamiento de tierra del Cerrito	Ordenamiento Territorial	Coray Centro	L. 1,000,000		X	X	X	X	X	X	90%	10%
2	técnico de campo para solucionar problema de plagas en las cosechas	Ordenamiento Territorial	Montecristo #1	L. 15,000			X					100%	0%
3	Supervisión en los terrenos donde se da el deslizamiento y solucionar el problema.	Ordenamiento Territorial	Las Mesas	L. 15,000			x					90%	10%
4	Reforestación de las fuentes de agua de la comunidad	Recursos Naturales y Ambiente	Panazacaran	L. 15,000		X						90%	10%
5	Concientizar a la población sobre el cuidado de la flora y la fauna	Recursos Naturales y Ambiente	Panazacaran	L.5,000.00		X						90%	10%
6	Reforestación de las fuentes de agua.	Recursos Naturales y Ambiente	Limón	L.30,000		X						95%	5%
7	Reforestación de fuentes de agua	Recursos Naturales y Ambiente	Montecristo #1	L.3,000.00		X						90%	10%
8	Reforestación del Municipio	Recursos Naturales y Ambiente	Coray Centro	L. 40,000		X						85%	15%
9	Apertura de viveros municipales	Recursos Naturales y Ambiente	Las Mesas	L.10,000.00			X					90%	10%
10	Realizar Campañas de Reforestación.	Recursos Naturales y Ambiente	Cuevitas	L.2,000					X			80%	20%

ALCALDE MUNICIPAL JORGE ANTONIO ESCOBAR FLORES

PLAN DE DESARROLLO MUNICIPAL SAN FRANCISCO DE CORAY, VALLE
AÑO 2,020 – 2,026

11	Reforestación de la Comunidad	Recursos Naturales y Ambiente	La Chorchá	L. 100,000		X						90%	10%
12	Reforestación en la Comunidad.	Recursos Naturales y Ambiente	Las Mesas	L.3,000.00			X					90%	10%
13	Implementar viveros.	Recursos Naturales y Ambiente	Cuevitas	L.40,000				X				80%	20%
14	Reforestación	Recursos Naturales y Ambiente	Caleas #2	L. 25,000		X	X	X	X	X	X	70%	30%
15	Talleres de soldadura.	Grupos Vulnerables: Juventud	Panazacaran	L. 40,000			X					90%	10%
16	Talleres de Oficios	Grupos Vulnerables: Juventud	Coray Centro	L. 80,000		X						90%	10%
17	Gestionar apertura de taller de Mecánica	Grupos Vulnerables: Juventud	La Chorchá	L. 50,000				X				90%	10%
18	Gestionar apertura de taller de Carpintería	Grupos Vulnerables: Juventud	La Chorchá	L. 50,000		X						90%	10%
19	Taller de Sastrería.	Grupos Vulnerables: Juventud	Las Mesas	L. 5,000		X						90%	10%
20	Talleres de Madera.	Grupos Vulnerables: Juventud	Panazacaran	L. 20,000			X					90%	10%
21	Taller de soldadura.	Grupos Vulnerables: Juventud	Las Mesas	L. 5,000		X						90%	10%
22	Taller de bloquearía	Grupos Vulnerables: Juventud	Caleas #2	L. 150,000			X					90%	10%
23	Gestionar apertura de taller de Barbería	Grupos Vulnerables: Juventud	La Chorchá	L. 40,000			X					80%	20%
24	Taller de soldadura	Grupos Vulnerables: Juventud	Caleas #2	L. 80,000			X					90%	10%
25	Generación de Oficios.	Grupos Vulnerables: Juventud	El Limón	L.80,000			X					80%	20%
26	Taller para hacer bloques.	Grupos Vulnerables: Juventud	Las Mesas	L. 5,000				X				70%	30%
27	Generar áreas Recreativas	Grupos Vulnerables: Juventud	Cuevitas	L. 20,000		X						95%	5%
28	Taller de Barbería	Grupos Vulnerables: Juventud	Caleas #2	L. 20,000		X						70%	30%
29	Repostería	Grupos Vulnerables: Mujeres	Panazacaran	L. 50,000			X					90%	10%
30	Talleres de Repostería y Panadería	Grupos Vulnerables: Mujeres	Coray Centro	L. 45,000					X			90%	10%
31	Apertura taller de Corte y Confección	Grupos Vulnerables: Mujeres	La Chorchá	L. 85,000			X					90%	10%
32	Apertura taller Salón de Belleza	Grupos Vulnerables: Mujeres	La Chorchá	L. 40,000				X				90%	10%
33	Taller de Costura.	Grupos Vulnerables: Mujeres	Panazacaran	L. 15,000		X						90%	10%
34	Talleres de corte y confección.	Grupos Vulnerables: Mujeres	El Limón	L.60,000			X					80%	20%

ALCALDE MUNICIPAL JORGE ANTONIO ESCOBAR FLORES

PLAN DE DESARROLLO MUNICIPAL SAN FRANCISCO DE CORAY, VALLE
AÑO 2,020 – 2,026

35	Corte y confección.	Grupos Vulnerables: Mujeres	Las Mesas	L.5,000.00		X						95%	5%
36	Concientizar para incluir mujeres a juntas directivas.	Grupos Vulnerables: Mujeres	Las Cuevitas	L.1,000		X						90%	10%
37	Taller de Repostería.	Grupos Vulnerables: Mujeres	Panazacaran	L. 50,000			X					90%	10%
38	Talleres de Oficio	Grupos Vulnerables: Mujeres	Coray Centro	L. 15,000		X						80%	20%
39	Microempresas de grupos de mujeres.	Grupos Vulnerables: Mujeres	Las Mesas	L.20,000.00			X					100%	0%
40	Capacitación de taller de sastrería.	Grupos Vulnerables: Mujeres	Montecristo #1	L.10,000.00		X						95%	5%
41	Adquirir Sala de belleza.	Grupos Vulnerables: Mujeres	Cuevitas	L.50,000				X				70%	30%
42	Proyecto de panadería	Grupos Vulnerables: Mujeres	Caleas #2	L. 40,000			X					90%	10%
43	Apertura taller de Repostería	Grupos Vulnerables: Mujeres	La Chorchá	L. 40,000		X						90%	10%
44	Granjas de Gallina	Grupos Vulnerables: Mujeres	Coray Centro	L. 60,000			X					70%	30%
45	Salón de belleza	Grupos Vulnerables: Mujeres	Caleas #2	L. 150,000						X		90%	10%
46	Talleres de repostería.	Grupos Vulnerables: Mujeres	El Limón	L.50,000		X						80%	20%
47	Capacitación de repostería.	Grupos Vulnerables: Mujeres	Las Mesas	L.5,000		X						95%	5%
48	Ayuda técnica talleres de oficio.	Grupos Vulnerables: Mujeres	Cuevitas	L.80,000		X						70%	30%
49	Taller de corte y confección	Grupos Vulnerables: Mujeres	Caleas #2	L. 50,000			X					90%	10%
50	Apoyo económico para compra de terreno.	Vivienda	Panazacaran	L. 100,000		X						90%	10%
51	Reforestación de la represa de agua.	Agua y Saneamiento	El Limón	L.15,000			X					90%	10%
52	Reforestación en las fuentes de agua.	Agua y Saneamiento	Montecristo #1	L.3,000.00		X						95%	5%
53	Apertura de un Banasupro	Economía	Coray Centro	L. 1,000,000			X					90%	10%
54	Apoyo de la municipalidad para los sembradores	Economía	El Limón	L. 350,000			X					95%	5%
55	Taller de emprendimiento para la participación de mujeres.	Economía	Montecristo #1	L.10,000.00		X						100%	0%
56	Gestionar una feria de venta de granos básicos.	Economía	El Limón	L. 250,000			X					95%	5%
57	Generación de Caja rural.	Economía	Las Mesas	L.30,000.00		X						90%	10%
58	Crear Microempresa de panadería.	Economía	Cuevitas	L.80,000				X				90%	10%
59	Creación de microempresas de repostería y sastrería	Economía	Panazacaran	L. 80,000		X						90%	10%
60	Apertura de Fuentes de Trabajo	Economía	Coray Centro	L.2,000		X						90%	10%

ALCALDE MUNICIPAL JORGE ANTONIO ESCOBAR FLORES

PLAN DE DESARROLLO MUNICIPAL SAN FRANCISCO DE CORAY, VALLE
AÑO 2,020 – 2,026

61	Generación de empleos a las instituciones.	Economía	Las Mesas	L.2,000.00			X					90%	10%
62	Gestionar a la municipalidad microempresas para generar empleos.	Economía	Montecristo #1	L.10,000.00			X					100%	0%
63	Crear Microempresa de panadería.	Economía	Cuevitas	L.80,000				X				90%	10%
64	Generación de Caja rural	Economía	Caleas #2	L. 80,000				X				95%	5%
65	Apertura de una Micro Empresa de Panadería	Economía	Coray Centro	L. 300,000			X					90%	10%
66	Talleres de emprendedurismo	Economía	El Limón	L. 400,000			X					95%	5%
67	Apertura de Microempresa.	Economía	Las Mesas	L.20,000.00					X			90%	10%
68	Realizar Punto de venta	Economía	Cuevitas	L.2,000					X			90%	10%
69	Creación de Microempresa	Economía	Caleas #2	L. 50,000				X				95%	5%
70	Apoyo Técnico para implementar Huertos Familiares	Seguridad Alimentaria	Coray Centro	L. 330,000			X					90%	10%
71	Donación de Bolsas solidarias.	Seguridad Alimentaria	Panazacaran	L. 25,000.00			X					90%	10%
72	Huertos Familiares.	Seguridad Alimentaria	Panazacaran	L. 150,000			X					90%	10%
73	Entrega de Granos Mejorados	Seguridad Alimentaria	Coray Centro	L. 40,000		X						90%	10%
74	Donación de Bolsas solidarias	Seguridad Alimentaria	Las Mesas	L. 15,000.00			X					100%	0%
75	Organización para huertos Familiares	Seguridad Alimentaria	Montecristo #1	L. 15,000.00			X					95%	5%
76	Dotar material de fuentes de trabajo.	Seguridad Alimentaria	Cuevitas	L. 80,000				X				95%	5%
77	Generar empleo a personas de escasos recursos	Seguridad Alimentaria	Caleas #2	L.100,000					X			95%	5%
78	Donación de Bolsas Solidarias una vez al mes	Seguridad Alimentaria	La Chorcha	L. 100,000			X					100%	0%
79	Generar huerto Familiares	Seguridad Alimentaria	El Limón	L. 165,000			X					90%	10%
80	Huertos familiares con sistema de riego	Seguridad Alimentaria	Las Mesas	L. 25,000.00			X					100%	0%
81	Dotar Alimentos por Viviendas.	Seguridad Alimentaria	Cuevitas	L. 2,000		X						95%	5%
82	Proyecto de granja de gallinas	Seguridad Alimentaria	Caleas #2	L. 100,000				X				95%	5%
83	Apoyo al Agricultor con Fertilizantes	Tierra	La Chorcha	L. 240,000			X					90%	10%
84	Donación de fertilizantes.	Tierra	Montecristo #1	L.30,000.00		X						100%	0%
85	Apoyo a personas con fertilizantes	Tierra	Panazacaran	L. 250,000		X						90%	10%
86	Concientizar con la población para el Alquiler de Tierras	Tierra	Coray Centro	L. 2,000			X					100%	0%
87	Proyecto de un sistema de riego para mejorar las cosechas.	Tierra	Las Mesas	L.40,000.00				X				90%	10%
88	Construcción de represa para instalar sistema de riego.	Tierra	Montecristo #1	L.50,000.00			X					100%	0%
89	Apoyo con fertilizantes a los agricultores	Tierra	Caleas #2	L. 30,000			X					90%	10%
90	Apoyo a los campesino	Tierra	El Limón	L.380,000		X						95%	5%

ALCALDE MUNICIPAL JORGE ANTONIO ESCOBAR FLORES

PLAN DE DESARROLLO MUNICIPAL SAN FRANCISCO DE CORAY, VALLE
AÑO 2,020 – 2,026

91	Donación de materiales para los agricultores.	Tierra	Las Mesas	L.50,000.00		X						90%	10%
92	Donación de picadoras de tierra de vega.	Tierra	Montecristo #1	L.20,000.00		X						100%	0%
93	Gestionar Sistema de Riego.	Tierra	Cuevitas	L.200,000					X			95%	5%
94	Capacitación de leyes sobre municipalidades, ley de transparencia y organización a los patronatos	Participación	Panazacaran	L. 15,000			X					90%	10%
95	Participación de la Ciudadanía en las Diferentes Organizaciones Existentes en el Municipio	Participación	Coray Centro	L.. 2,000				X				90%	10%
96	Motivar a la población a realizar organizaciones.	Participación	Montecristo #1	L.2,000.00		X						20%	80%
97	Reparación de la carretera de Caleas 2	Participación	Caleas #2	L. 300,000			X					50%	50%
98	Involucrarme en los proyectos de la Comunidad	Participación	La Chorchá	L. 240,000		X						100%	0%
99	Participación con la población de organizaciones	Participación	Las Mesas	L.3,000.00				X				40%	60%
100	Apoyo a los Agricultores	Participación	Caleas #2	L. 5,000			X					50%	50%
101	Participación de las personas en los proyectos	Participación	El Limón	L.5,000		X						100%	0%
102	Concientizar a la población crear organizaciones	Participación	Cuevitas	L.5,000			X					90%	10%
103	Capacitación de leyes sobre municipalidades, ley de transparencia y organización a los patronatos	Seguridad Ciudadana	Panazacaran	L. 15,000			X					100%	0%
104	Participación de la Ciudadanía en las Diferentes Organizaciones Existentes en el Municipio	Seguridad Ciudadana	Coray Centro	L.. 2,000		X						100%	0%
105	Participación con la población de organizaciones.	Seguridad Ciudadana	Las Mesas	L.3,000.00				X				50%	50%
106	Motivar a la población a realizar organizaciones.	Seguridad Ciudadana	Montecristo #1	L.2,000.00			X					100%	0%
107	Involucrarme en los proyectos de la Comunidad	Seguridad Ciudadana	La Chorchá	L. 240,000		X						100%	0%
108	Participación de las personas en los proyectos	Seguridad Ciudadana	El Limón	L.5,000				X				100%	0%
109	Participación con la población de organizaciones.	Seguridad Ciudadana	Las Mesas	L.3,000.00			X					50%	50%
110	Concientizar a la población crear organizaciones	Seguridad Ciudadana	Cuevitas	L.5,000		X						95%	5%

Firma y Sello del Alcalde

Firma y Sello del Secretario (a) Municipal

Nombre _____ Ident: _____

Nombre _____ Ident: _____

ALCALDE MUNICIPAL JORGE ANTONIO ESCOBAR FLORES

PLAN DE DESARROLLO MUNICIPAL SAN FRANCISCO DE CORAY, VALLE
AÑO 2,020 – 2,026
(F-22)

PROGRAMACION DEL PLAN DE INVERSION MUNICIPAL PLURIANUAL
(PROYECTOS DE INFRAESTRUCTURA SOCIAL PRIORIZADOS POR CADA
PLAN ZONAL)

Departamento **Valle** Municipio **San Francisco de Coray** Fecha aprobación **15 / 11 / 19** Plan
 Zonal: **Zona Baja**

Orden Priori dad	Nombre del Proyecto	Eje Tematico	Aldea, caserio, barrio o colonia / o intercomunit ario	Costo Total	Años de Ejecución							Financiamiento	
					20	21	22	23	24	25	26	Municipal	Externo
1	Construcción de un puente colgante de hamaca	Ordenamiento Territorial	Caleas #2	L. 80,000			X					80%	20%
2	Reparación de carreteras en mal estado	Ordenamiento Territorial	La Chorchá	L. 17,500,000	X	X	X	X	X	X	X	90%	10%
3	Construcción de reservorios de agua.	Ordenamiento Territorial	Las Mesas	L. 30,000				X				90%	10%
4	Reparación de caminos de herradura	Ordenamiento Territorial	Caleas 2	L. 20,000		X						80%	20%
5	Apoyo de la municipalidad para la construcción de muros para que se desvíe el agua del río	Ordenamiento Territorial	Caleas #2	L. 60,000		X						80%	20%
6	Reparación del Techo y Piso Escuela Terencio Sierra	Educación	Coray Centro	L. 200,000		X						90%	10%
7	Dotar de materiales y equipo	Educación	La Chorchá	L. 250,000		X						90%	10%
8	Construcción del Muro Frontal de la Escuela José Elías Nazar	Educación	La Chorchá	L. 150,000	X							90%	10%
9	Construcción de un aula Kínder en El Espino.	Educación	El Limón	L. 150,000			X					85%	15%
10	Reparación del Techo y Cerca del I. P. P. G	Educación	Coray Centro	L. 400,000		X						90%	10%
11	Reparación de piso, techo y cercado de las escuelas	Educación	Montecristo #1	L. 200,000			X					100%	0%
12	Construcción de la cerca de la escuela	Educación	Caleas #2	L. 200,000	X							90%	10%
13	Gestionar Reparación de pisos	Educación	La Chorchá	L. 50,000		X						90%	10%
14	Construcción de Caceta de Vigilancia del I. P. P. G	Educación	Coray Centro	L. 30,000				X				90%	10%
15	Reparación de la cerca de la escuela.	Educación	Las Mesas	L. 150,000			X					90%	10%
16	Construcción de un aula de clases escuela PROHECO Marco Tulio Trejo El Limón.	Educación	Limón	L.331,976,63	X							85%	15%
17	Construcción de un Crematorio.	Recursos Naturales y Ambiente	Montecristo #1	L.30,000.00					X			90%	10%
18	Construcción de Crematorio	Recursos Naturales y Ambiente	Caleas #2	L. 100,000				X				70%	30%
19	Construcción de un Crematorio.	Recursos Naturales y Ambiente	El Limón	L.100,000						X		95%	5%

ALCALDE MUNICIPAL JORGE ANTONIO ESCOBAR FLORES

PLAN DE DESARROLLO MUNICIPAL SAN FRANCISCO DE CORAY, VALLE
AÑO 2,020 – 2,026

20	Construcción de Áreas Recreativas	Grupos Vulnerables: Niñez	Coray Centro	L. 500,000				X				90%	10%
21	Construcción de área de recreación.	Grupos Vulnerables: Niñez	El Limón	L.600,000				X				90%	10%
22	Comedor infantil	Grupos Vulnerables: Niñez	Caleas #2	L. 35,000				X				70%	30%
23	Construcción de parque recreativos	Grupos Vulnerables: Niñez	La Chorcha	L. 400,000				X				90%	10%
24	Parque recreativos	Grupos Vulnerables: Niñez	Caleas #2	L. 200,000				X				70%	30%
25	Talleres de electricidad.	Grupos Vulnerables: Juventud	Panazacaran	L. 30,000				X				90%	10%
26	Construcción de cancha de futbol.	Grupos Vulnerables: Juventud	El Limón	L.100,000		X						90%	10%
27	Construcción de canchas deportivas	Grupos Vulnerables: Juventud	Montecristo #1	L. 100,000				X				100%	0%
28	Material para Mejoramiento de Viviendas	Vivienda	Coray Centro	L. 200,000		X						85%	15%
29	Reparación de viviendas en mal estado	Vivienda	Montecristo #1	L.30,000.00		X						95%	5%
30	Gestionar Reparación de techos y pisos	Vivienda	La Chorcha	L. 100,000			X					90%	10%
31	Construcción de viviendas a personas de escasos recursos.	Vivienda	El Limón	L.200,000		X						85%	15%
32	Construcción de viviendas a las familias con escasos recursos económicos	Vivienda	Montecristo #1	L.120,000.00				X				95%	5%
33	Construcción y reparación de viviendas.	Vivienda	Panazacaran	L. 100,000		X						90%	10%
34	Gestionar Construcción de Vivienda	Vivienda	Coray Centro	L. 600,000		X						85%	15%
35	Material para reparación de piso.	Vivienda	Las Mesas	L.100,000.00		X						95%	5%
36	Proyecto de construcción de viviendas.	Vivienda	Las Mesas	L.200,000.00			X					95%	5%
37	Reparación de Viviendas	Vivienda	Cuevitas	L.40,000		X						90%	10%
38	Reparación de techos	Vivienda	Caleas #2	L. 60,000		X						90%	10%
39	Gestionar Construcción de Viviendas	Vivienda	La Chorcha	L. 200,000				X				90%	10%
40	Construcción de letrinas	Vivienda	Caleas #2	L. 80,000			X					90%	10%
41	Reparación de viviendas en mal estado.	Vivienda	El Limón	L.100,000		X						85%	15%
42	Donación de cemento para repello de viviendas.	Vivienda	Las Mesas	L.30,000.00			X					95%	5%
43	Construcción de Viviendas	Vivienda	Cuevitas	L.240,00			X					90%	10%
44	Reparación de pisos	Vivienda	Caleas #2	L. 45,000		X						90%	10%
45	Cambios de Tuberías Malas	Agua y Saneamiento	Coray Centro	L. 300,000				X				90%	10%
46	Perforación de pozos.	Agua y Saneamiento	Panazacaran	L. 600,000				X				90%	10%
47	Construcción de tanques de concreto.	Agua y Saneamiento	Las Mesas	L.100,000.00			X					95%	5%

ALCALDE MUNICIPAL JORGE ANTONIO ESCOBAR FLORES

PLAN DE DESARROLLO MUNICIPAL SAN FRANCISCO DE CORAY, VALLE
AÑO 2,020 – 2,026

48	Cambio de tuberías al sistema de agua.	Agua y Saneamiento	Panazacaran	L. 100,00			X				90%	10%
49	Proyecto de compra de fuente de agua.	Agua y Saneamiento	Las Mesas	L.400,000.00		X					95%	5%
50	Reparación de letrinas en mal estado.	Agua y Saneamiento	Montecristo #1	L.35,000.00			X				95%	5%
51	Construcciones y donaciones de servicio sanitario.	Agua y Saneamiento	Cuevitas	L.60,000		X					90%	10%
52	Proyecto de letrina de pozo séptico	Agua y Saneamiento	Caleas 2	L. 70,000			X				80%	20%
53	Proyecto de Letrinas	Agua y Saneamiento	La Chorchá	L. 30,000			X				90%	10%
54	Electrificación de la Bomba de Agua Barrio la Presa	Agua y Saneamiento	Coray Centro	L. 300,000		X					90%	10%
55	Reparación de la tubería de agua potable.	Agua y Saneamiento	El Limón	L.100,000		X					90%	10%
56	Instala de tubería de agua potable.	Agua y Saneamiento	Las Mesas	L.20,000.00			X				95%	5%
57	Perforación de pozo	Agua y Saneamiento	Cuevitas	L.200,00		X					90%	10%
58	Tanque de concretos	Agua y Saneamiento	Caleas #2	L. 60,000			X				80%	20%
59	Perforación de pozo	Agua y Saneamiento	Cuevitas (200,000) Caleas #2 (350,000)	L.550,000	X						50%	50%
60	Construcción de Micro Empresas de Pastelería	Economía	La Chorchá	L. 80,000			X				90%	10%
61	Donación de terrenos para la construcción de viviendas	Tierra	La Chorchá	L. 300,000				X			90%	10%
62	Proyecto de electrificación	Participación	Caleas 2	L. 1,000,000		X					50%	50%
63	Reparación de la carretera de Caleas 2	Seguridad Ciudadana	Caleas #2	L. 300,000			X				70%	30%
64	Reparación de los focos eléctricos del centro de salud.	Infraestructura Social	Panazacaran	L.600,000		X					90%	10%
65	Construcción Parque Mirador el Cerrito	Infraestructura Social	Coray Centro	L. 1,200,000	X	X					90%	10%
66	Huellas de concreto de 300 metros	Infraestructura Social	El Limón	L.250,000		X					100%	0%
67	Proyecto de la luz de la Chorchá caserío el Tamarindo	Infraestructura Social	La Chorchá	L. 350,000			X				90%	10%
68	Gestionar Reparación de Postes	Infraestructura Social	La Chorchá	L. 150,000		X					90%	10%
69	Reparación y proyecto de alumbrado público.	Infraestructura Social	Panazacaran	L.50,000		X					90%	10%
70	Ampliación del Sistema eléctrico	Infraestructura Social	El Limón	L.600,000				X			100%	0%
71	Reparación de Alumbrado público.	Infraestructura Social	Las Mesas	L.15,000.00			X				90%	10%
72	Construcción de un puente de hamaca El Salitre.	Infraestructura Social	Montecristo #1	L.150,000.00			X				95%	5%
73	Reparación de alcantarillado.	Infraestructura Social	Cuevitas	L.100,000			X				95%	5%
74	Reparación de carreteras y caminos de herraduras.	Infraestructura Social	Panazacaran	L.800,000			X				90%	10%
75	Electrificación Barrio la Presa y las Cruces (Luciana Villalobos y Asunción Carranza)	Infraestructura Social	Coray Centro	L. 900,000				X			90%	10%
76	Proyecto de electrificación en Laguneta.	Infraestructura Social	Las Mesas	L.1,000,000.00		X					90%	10%

ALCALDE MUNICIPAL JORGE ANTONIO ESCOBAR FLORES

PLAN DE DESARROLLO MUNICIPAL SAN FRANCISCO DE CORAY, VALLE AÑO 2,020 – 2,026

77	Construcción de una caja puente Montecristo #1	Infraestructura Social	Montecristo #1	L.450,000.00			X					95%	5%
78	Construcción de Caja Puente.	Infraestructura Social	Montecristo #2	L.750,000	X							95%	5%
79	Proyecto de luz	Infraestructura Social	Caleas #2	L.500,000	X							90%	10%
80	Gestionar Reparación de Lámparas	Infraestructura Social	La Chorcha	L. 50,000		X						90%	10%
81	Pavimentación de Carretera que Conduce Hacia el Estadio Tamagás Amarillo	Infraestructura Social	Coray Centro	L. 1,300,000	X							90%	10%
82	Reparación de calle que conduce de El Espino hacia El Limón.	Infraestructura Social	El Limón	L.800,000		X						100%	0%
83	Reparación de la carretera de Laguneta.	Infraestructura Social	Las Mesas	L.7,000.00		X						90%	10%
84	Reparación de la tubería de agua.	Infraestructura Social	Montecristo #1	L.50,000.00		X						95%	5%
85	Reparación de calles.	Infraestructura Social	Cuevitas	L.900,00			X					95%	5%

Firma y Sello del Alcalde

Firma y Sello del Secretario (a) Municipal

Nombre _____ Ident: _____

Nombre _____ Ident: _____

CRITERIOS BASICOS A CONSIDERAR EN LA UBICACIÓN DE LOS PROYECTOS SEGÚN CONDICIONES DE “OT”

(F-24)

Criterios Básicos a Considerar en la Ubicación de los Proyectos Según Condiciones de OT

Departamento: Valle Municipio: San Francisco de Coray Bloque Tematico: Infraestructura Social

Prioridad	Nombre del proyecto	Ubicación	Condicionantes de OT
ZONA MEDIA			
1	Construcción de la cerca de la escuela.	Cerro Grande	<ul style="list-style-type: none"> - El mantenimiento y reparación debe ser destinado únicamente a obras grises de centros educativos. - Compromiso institucional.
2	Apertura de calle caserío los Alonzo.	Cerro Grande	<ul style="list-style-type: none"> - Que la apertura sea adecuada para el funcionamiento transitable. - Que sea vulnerable a la apertura de la carretera y no sea en un lugar de deslizamiento y derrumbes.
ZONA BAJA			
3	Reparación de carreteras en mal estado	La Chorcha	<ul style="list-style-type: none"> - Implementar maquinara y equipo adecuado.

ALCALDE MUNICIPAL JORGE ANTONIO ESCOBAR FLORES

PLAN DE DESARROLLO MUNICIPAL SAN FRANCISCO DE CORAY, VALLE
AÑO 2,020 – 2,026

			Manejar por parte de castrato redes viales.
4	Construcción del muro frontal de la Escuela José Elías Nazar	La Chorchá	<ul style="list-style-type: none"> - El mantenimiento y reparación debe ser destinado únicamente a obras grises de centros educativos. - Compromiso institucional.
5	Construcción de la cerca de la Escuela	Caleas #2	<ul style="list-style-type: none"> - El mantenimiento y reparación debe ser destinado únicamente a obras grises de centros educativos. - Compromiso institucional.
6	Construcciones parque mirador el cerrito	Coray Centro	<ul style="list-style-type: none"> - El terreno para la construcción debe estar vulnerable a inundaciones, deslaves, etc. - Tener en cuenta la tenencia de la tierra (legalización).
7	Construcción de un aula de clases Proheco Marco Tulio Trejo	Limón	<ul style="list-style-type: none"> - El mantenimiento y reparación debe ser destinado únicamente a obras grises de centros educativos. - Compromiso institucional.
8	Perforación de Pozo	Cuevitas (200,000) Caleas #2 (350,000)	<ul style="list-style-type: none"> - Legalizar el terreno donde se va a perforar el pozo. - Realizar estudios técnicos de la calidad de agua.
9	Construcción de Caja Puente	Montecristo #2	<ul style="list-style-type: none"> - Para la construcción deben haber estudios topográficos, planos, etc. - Los materiales empleados deben ser de calidad y adecuados para su finalidad.
10	Pavimentación de la carretera hacia el estadio Tamagás Amarillo	Coray Centro	<ul style="list-style-type: none"> - Utilizar material y equipo adecuado para la construcción. - Manejar estudios topográficos, planos, etc.
ZONA ALTA			
11	Reparación de la unidad de salud.	Delicias	<ul style="list-style-type: none"> - Que el mantenimiento sea el adecuado para el mejoramiento del edificio.
12	Construcción de cerca de escuela José Cecilio del Valle y Pedro Nufios.	Intercomunitario	<ul style="list-style-type: none"> - Contar con estudios topográficos del subsuelo y suelo previo a la construcción. - Compromiso institucional.
13	Mejoramiento la carretera principal.	Laguna #2	<ul style="list-style-type: none"> - Implementar maquinara y equipo adecuado. - Manejar por parte de castrato redes viales.
14	Reparación de Calle.	Delicias, Guayabo y Talpetate	<ul style="list-style-type: none"> - Que el mantenimiento de las carreteras sean adecuadas para el mejoramiento del municipio.
15	Apertura de carretera plan de higo.	Talpetate	<ul style="list-style-type: none"> - Que la apertura sea adecuada para el funcionamiento transitable. - Que sea vulnerable a la apertura de la carretera y no sea en un lugar de deslizamiento y derrumbes.
16	Mejoramiento de Carretera principal.	Talpetate y Portillo Colorado	<ul style="list-style-type: none"> - Implementar maquinara y equipo adecuado. - Manejar por parte de castrato redes viales.
17	Apertura de carretera de los Alonzo.	Talpetate	<ul style="list-style-type: none"> - Que la apertura sea adecuada para el funcionamiento transitable.

ALCALDE MUNICIPAL JORGE ANTONIO ESCOBAR FLORES

PLAN DE DESARROLLO MUNICIPAL SAN FRANCISCO DE CORAY, VALLE
AÑO 2,020 – 2,026

			- Que sea vulnerable a la apertura de la carretera y no sea en un lugar de deslizamiento y derrumbes.
18	Reparación de carretera principal.	Terrero	- Implementar maquinaria y equipo adecuado. Manejar por parte de castrato redes viales.
19	Construcción de Centro de Salud	La Faja	- Contar con estudios topográficos del subsuelo y suelo previo a la construcción. - Compromiso institucional.
20	Apertura de Pozo Perforado	Las Tunas	- Manejar estudios técnicos de topografía e ingeniería. - Implementar herramientas y equipo adecuado.
ESTRATEGICOS			
21	Construcción de sistema de agua potable y mejoramiento del sistema.	Talpetate (700,000) Coray (331,979.63)	- Tener esquematizado un plano y estudios de topografía.
22	Mejoramiento del edificio de la iglesia católica	Coray Centro	- Compromiso institucional. - Empoderamiento local e inclusión social. - Materiales de calidad.
23	Mejoramiento de la escuela Policarpo Bonilla	Cerro Grande	- El mantenimiento y reparación debe ser destinado únicamente a obras grises de centros educativos. - Compromiso institucional.
24	Construcción de un aula de clase Escuela Pedro Nufios.	Montecristo #2	- El mantenimiento y reparación debe ser destinado únicamente a obras grises de centros educativos. - Compromiso institucional.
25	Construcción de muro perimetral del jardín de niños Dulce María Rodríguez.	Laguna #2	- Contar con estudios topográficos del subsuelo y suelo previo a la construcción. - Compromiso institucional.
26	Construcción de cancha de futbol	Limón	- Tomar en cuenta las condiciones del terreno donde se va a construir debe estar exento de inundaciones, deslaves y la tenencia de la tierra es indispensable.
27	Construcción de cancha de futbol	Los Amates	- Tomar en cuenta las condiciones del terreno donde se va a construir debe estar exento de inundaciones, deslaves y la tenencia de la tierra es indispensable.
28	Mejoramiento de 17 alcantarillas en la carretera desde Montecristo #2 hasta el caserío de la Faja.	Montecristo #2	- Tomar en cuenta las condiciones del terreno donde se va a construir debe estar exento de inundaciones, deslaves y la tenencia de la tierra es indispensable.
29	Demolición y reparación del artesón del centro de salud	Amates	- Que el mantenimiento sea el adecuado para el mejoramiento del edificio.
30	Apertura y mejoramiento de carreteras y caminos en la comunidad.	Faja #1	- Que la apertura sea adecuada para el funcionamiento transitable. - Que sea vulnerable a la apertura de la carretera y no sea en un lugar de deslizamiento y derrumbes.
31	Mejoramiento de techos y pisos en viviendas de personas de escasos recursos económicos.	Intercomunitario	- Contar con los recursos económicos para el mejoramiento adecuado en las viviendas del municipio.

ALCALDE MUNICIPAL JORGE ANTONIO ESCOBAR FLORES

PLAN DE DESARROLLO MUNICIPAL SAN FRANCISCO DE CORAY, VALLE
AÑO 2,020 – 2,026
(F-24)

Criterios Básicos a Considerar en la Ubicación de los Proyectos Según Condiciones de OT

Departamento: Valle Municipio: San Francisco de Coray Bloque Tematico: Desarrollo Estratégicos

Prioridad	Nombre del proyecto	Ubicación	Condicionantes de OT
ZONA BAJA			
1	Proyecto de luz	Caleas #2	- Disponibilidad económica. - la instalación del proyecto no deben estar vulnerables a objetos naturales o sintéticos que provoquen cortocircuitos.
ZONA ALTA			
2	Electrificación de caserío los Rodríguez y Núñez.	Laguna #1	- Disponibilidad económica. - la instalación de la electrificación no deben estar vulnerables a objetos naturales o sintéticos que provoquen cortocircuitos.
ESTRATEGICOS			
3	Electrificación y ampliación del sistema eléctrico en el municipio.	Cañada (746,423) Mesas (138,940.18)	- Disponibilidad económica. - la instalación de la electrificación y ampliación del sistema no deben estar vulnerables a objetos naturales o sintéticos que provoquen cortocircuitos.

2.8 FASE VIII: ELABORACIÓN DEL PRIMER PIMA (PRESUPUESTO PARTICIPATIVO)

Objetivo: Que el municipio tenga un Plan de Inversión Municipal Anual (cada año) constructivo participativamente y forme parte del Plan Operativo – Presupuesto Municipal.

Resultados esperados:

- ✦ Plan de inversión municipal elaborado para el primer año después de actualizado o reformulado el PDM.
- ✦ PIMA validado y aprobado por la Corporación Municipal

(F-25)

PLAN DE INVERSION MUNICIPAL ANUAL DEL 2020
(PROYECTOS ESTRATEGICOS, INFRAESTRUCTURA, DESARROLLO SOCIAL, PRODUCTIVOS Y OTROS PRIORIZADOS)

Departamento: Valle Municipio: San Francisco de Coray Fecha de aprobación: 15 / 11 / 19

Prioridad	Nombre del proyecto	Eje Tematico	Comunidad	Costo Total	Trimestres				Financiamiento	
					1	2	3	4	Municipal	Externo
ZONA MEDIA										
1	Construcción de la cerca de la escuela.	Education	Cerro Grande	L.150,000	X	X	X	X	15%	85%
2	Apertura de calle caserío los Alonzo.	Infraestructura social	Cerro Grande	L.300,000	X	X	X	X	0	100%

ALCALDE MUNICIPAL JORGE ANTONIO ESCOBAR FLORES

PLAN DE DESARROLLO MUNICIPAL SAN FRANCISCO DE CORAY, VALLE
AÑO 2,020 – 2,026

ZONA BAJA										
3	Reparación de carreteras en mal estado	Ordenamiento Territorial	La Chorcha	L. 2,500,000	X	X	X	X	10%	90%
4	Construcción del muro frontal de la Escuela José Elías Nazar	Educación	La Chorcha	L. 150,000	X	X	X	X	10%	90%
5	Construcción de la cerca de la Escuela	Educación	Caleas #2	L. 200,000	X	X	X	X	10%	90%
6	Construcciones parque mirador el cerrito	Infraestructura Social	Coray Centro	L. 600,000	X	X	X	X	10%	90%
7	Construcción de un aula de clases Proheco Marco Tulio Trejo	Educación	Limón	L. 331,976.63	X	X	X	X	0%	100%
8	Perforación de Pozo	Agua y Saneamiento	Cuevitas (200,000) Caleas #2 (350,000)	L. 550,000	X	X	X	X	100%	0%
9	Construcción de Caja Puente	Infraestructura Social	Montecristo #2	L. 750,000	X	X	X	X	100%	0%
10	Proyecto de luz	Infraestructura Social	Caleas #2	L. 500,000	X	X	X	X	100%	0%
11	Pavimentación de la carretera hacia el estadio Tamagás Amarillo	Infraestructura Social	Coray Centro	L. 1,300,000	X	X	X	X	100%	0%
ZONA ALTA										
12	Reparación de la unidad de salud.	Salud y nutrición	Delicias	L.300,000.00	X	X	X	X	100%	0%
13	Construcción de cerca de escuela José Cecilio del Valle y Pedro Nufios.	Educación	Intercomunitario	L.300,000.00	X	X	X	X	100%	0%
14	Electrificación de caserío los Rodríguez y Núñez.	Vivienda	Laguna #1	L.1,500,000.00	X	X	X	X	100%	0%
15	Mejoramiento la carretera principal.	Infraestructura social	Laguna #2	L.800,000.00	X	X	X	X	100%	0%
16	Reparación de Calle.	Infraestructura social	Delicias, Guayabo y Talpetate	L.800,000.00	X	X	X	X	100%	0%
17	Apertura de carretera plan de higo.	Infraestructura social	Talpetate	L.80,000.00	X	X	X	X	100%	0%
18	Mejoramiento de Carretera principal.	Infraestructura social	Talpetate y Portillo Colorado	L.1,500,000.00	X	X	X	X	100%	0%
19	Apertura de carretera de los Alonzo.	Infraestructura social	Talpetate	L.300,000.00	X	X	X	X	100%	0%
20	Reparación de carretera principal.	Infraestructura social	Terrero	L.500,000.00	X	X	X	X	100%	0%
21	Construcción de Centro de Salud	Infraestructura social	La Faja	L. 600,000	X	X	X	X	100%	0%
22	Apertura de Pozo Perforado	Agua y Saneamiento	Las Tunas	L. 350,000	X	X	X	X	100%	0%
ESTRATEGICOS										
23	Electrificación y ampliación del sistema eléctrico en el municipio.	Vivienda	Cañada (746,423) Mesas (138,940.18)	L. 885,363.18	X	X	X	X	100%	0%
24	Construcción de sistema de agua potable y mejoramiento del sistema.	Infraestructura Social	Talpetate (700,000) Coray (331,979.63)	L. 1,031,979.ñ63	X	X	X	X	100%	0%

ALCALDE MUNICIPAL JORGE ANTONIO ESCOBAR FLORES

**PLAN DE DESARROLLO MUNICIPAL SAN FRANCISCO DE CORAY, VALLE
AÑO 2,020 – 2,026**

25	Mejoramiento del edificio de la iglesia católica	Infraestructura Social	Coray Centro	L. 500,000	X	X	X	X	100%	0%
26	Mejoramiento de la escuela Policarpo Bonilla	Infraestructura Social	Cerro Grande	L. 150,000	X	X	X	X	100%	0%
27	Construcción de un aula de clase Escuela Pedro Nufios.	Infraestructura Social	Montecristo #2	L. 270,000	X	X	X	X	100%	0%
28	Construcción de muro perimetral del jardín de niños Dulce María Rodríguez.	Infraestructura Social	Laguna #2	L. 500,000	X	X	X	X	100%	0%
29	Construcción de cancha de futbol	Infraestructura Social	Limón	L. 100,000	X	X	X	X	100%	0%
30	Construcción de cancha de futbol	Infraestructura Social	Los Amates	L. 100,000	X	X	X	X	100%	0%
31	Mejoramiento de 17 alcantarillas en la carretera desde Montecristo #2 hasta el caserío de la Faja.	Infraestructura Social	Montecristo #2	L. 500,000	X	X	X	X	100%	0%
32	Demolición y reparación del artesón del centro de salud	Infraestructura Social	Amates	L. 200,00	X	X	X	X	100%	0%
33	Apertura y mejoramiento de carreteras y caminos en la comunidad.	Infraestructura Social	Faja #1	L. 250,000	X	X	X	X	100%	0%
34	Mejoramiento de techos y pisos en viviendas de personas de escasos recursos económicos.	Infraestructura Social	Intercomunitario	L. 852,791.84	X	X	X	X	100%	0%

ORGANIZACIÓN PARA LA GESTIÓN DEL PLAN

1.30 ORGANIZACIÓN SOCIAL COMUNITARIA

Actualmente en cada comunidad (barrio, colonia, aldea o caserío) existe un patronato que representa la comunidad, este es validado y autorizado legalmente por la municipalidad para realizar gestiones de cualquier índole que amerite la comunidad. Además, es una figura constitucional que aparece validada en la ley de municipalidades.

Adicional a los patronatos, existen en las comunidades una diversidad de organizaciones sociales, gremiales, deportivas, religiosas, etc. Las cuales han tenido muy poca comunicación y coordinación en el tratamiento de problemas e intereses comunes para la comunidad.

A raíz de la implementación de la metodología focal la comunidad seleccionó algunos representantes de estas organizaciones que pudieran llevar a cabo el proceso de levantamiento de línea base (primera instancia de organización a nivel comunitario), esta misma línea base sirvió de apoyo para la elaboración de los planes de desarrollo comunitario (PDC) y en este proceso se fueron incorporando representantes de diferentes organizaciones. Es necesario mencionar que esta base comunitaria permitió organizar el municipio en tres zonas, zona alta,

ALCALDE MUNICIPAL JORGE ANTONIO ESCOBAR FLORES

PLAN DE DESARROLLO MUNICIPAL SAN FRANCISCO DE CORAY, VALLE AÑO 2,020 – 2,026

zona media y zona baja que son las que contribuyen para estructurar la Instancia Ciudadana Municipal integrada por representantes de los diferentes sectores del municipio (Productores, Comerciantes, Gobierno Local, ONG, Educación, Salud, Iglesias, etc.).

El flujo de información entre las comunidades debe ir en función de la misma estructura: instancia ciudadana municipal – zona-comunidad y a la inversa. La municipalidad se convertirá en facilitadora y acompañante de los procesos de desarrollo a través de la unidad técnica y el departamento de desarrollo comunitario.

1.31 ORGANIZACIÓN MUNICIPAL

La municipalidad tiene su propia forma de organización y administración en base a la ley de municipalidades, cada una de sus unidades organizacionales tiene un objetivo a cumplir y los resultados que se esperan alcanzar anualmente.

Con el proceso FOCAL, se integra al organigrama municipal la Instancia Ciudadana, la cual se convierte en un brazo de apoyo al gobierno local para la ejecución del plan de desarrollo, y al seno de la instancia se organizan comisiones que corresponden a los sectores productivos, social, infraestructura y ambiental.

La instancia ciudadana mediante las comisiones impulsara proyectos enfocados en los sectores, considerando el apoyo que se pueda brindar desde las comunidades y las zonas. La municipalidad se convertirá en facilitadora y acompañante de los procesos de desarrollo a través de la unidad técnica y el departamento de desarrollo comunitario.

PLAN DE DESARROLLO MUNICIPAL SAN FRANCISCO DE CORAY, VALLE
AÑO 2,020 – 2,026
ORGANIGRAMA DE LA MUNICIPALIDAD DE SAN FRANCISCO DE CORAY, VALLE

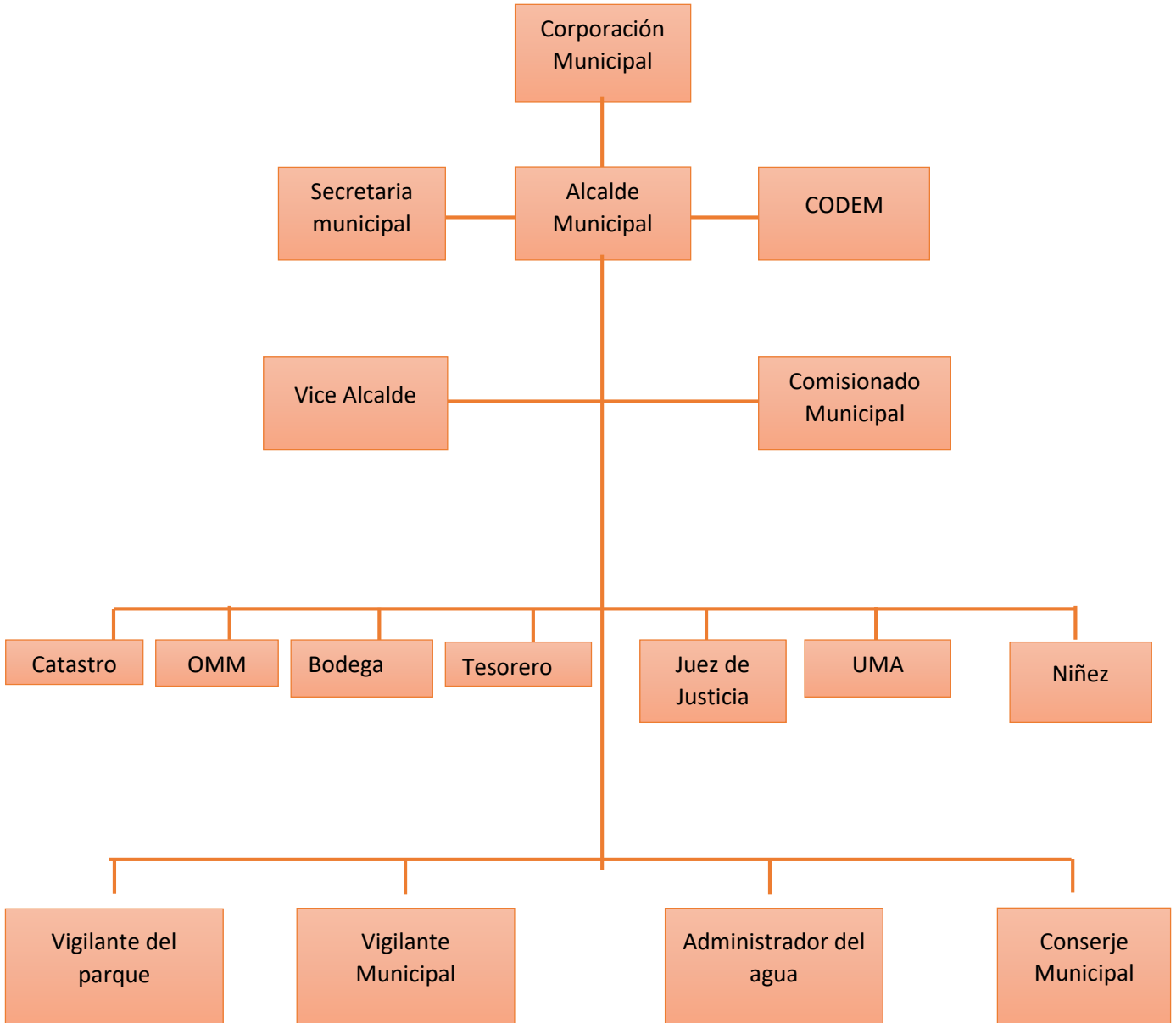

1.32 PAPEL INSTITUCIONAL

La municipalidad es socio de la Mancomunidad MAFRON que a nivel regional es el ente encargado de brindar asistencia técnica a los municipios que la integran también apoya en la gestión de recurso y/o proyectos. También existen cooperantes potenciales con recursos para invertir en el desarrollo del municipio como por ejemplo: (JICA, FOCAL III, Cooperación Española, y otros.)

ALCALDE MUNICIPAL JORGE ANTONIO ESCOBAR FLORES

PLAN DE DESARROLLO MUNICIPAL SAN FRANCISCO DE CORAY, VALLE AÑO 2,020 – 2,026

No.	Institución	Programa o proyecto	Población	Tipo de servicio objetivo. que brinda
1	Secretaría de Desarrollo e Inclusión Social	Vida Mejor	Personas de bajos recursos económicos	Social
2	JICA	Proyecto FOCA II	El municipio	Asistencia Técnica
3	Cooperación Española	Proyecto de agua y saneamiento	El municipio	Servicio de Agua

1.33 GESTIÓN DE RECURSOS

Lo mencionado en el inciso anterior es parte del proceso de gestión de recursos para la ejecución del plan; sin embargo ello implica, aparte de las ideas programadas con sus presupuestos, la preparación de fichas y perfiles de proyectos, clasificando los mismos según sea su necesidad de financiamiento, hay proyectos que pueden ser ejecutados con recursos locales, otros con apoyo del gobierno local, y otros gestionados a nivel gubernamental y cooperación externa.

Describir como se pretende realizar la gestión de recursos para la ejecución del plan, tanto a nivel local, nacional e internacional.

Adicional a la socialización del plan se remitirán resúmenes del PDM y de fichas de proyectos a diversos cooperantes, para motivarlos en apoyar la ejecución del plan. Es de recalcar que cada uno de los proyectos tiene un presupuesto aproximado en donde se definen los montos según su costo, incluyendo la contraparte local-comunitaria, lo municipal y lo solicitado al cooperante.

Elaborar guía de potencialidades cooperantes con su nombre, teléfono, dirección etc.

En lo referente a la administración de recursos de inversión, la municipalidad ha ganado suficiente experiencia mediante la ejecución de proyectos, tanto con recursos propios, como recursos adquiridos con el estado (Transferencia), y recursos con cooperantes.

Describir como se administraran los recursos quienes lo harán municipalidad, comunidad, mancomunidad etc.

Los recursos financieros actualmente son administrados directamente por la unidad de tesorería municipal conforme a las normas presupuestarias y de procedimientos administrativos, que anualmente son aprobadas por la corporación municipal, conforme a la ley de contratación del estado y las disposiciones del tribunal superior de cuentas, y otras disposiciones normativas.

Realizaran comités de finanzas, apertura de cuentas de cheques.

Se aprovechara la experiencia a obtener con el Ciclo Unificado de Proyectos, en este caso los recursos serán transferidos a las comunidades y sus organizaciones responsables; las cuales organizarán comités de finanzas, harán apertura de cuenta de cheques, llevarán sistemas contables y prepararán informes mensuales y de liquidación al final del proyecto. El papel de la

ALCALDE MUNICIPAL JORGE ANTONIO ESCOBAR FLORES

PLAN DE DESARROLLO MUNICIPAL SAN FRANCISCO DE CORAY, VALLE AÑO 2,020 – 2,026

municipalidad será asesor, supervisor, auditor externo y receptor del bien construido a satisfacción.

1.34 PLAN DE COMUNICACIÓN

A efectos que el PDM se convierta en un instrumento de gestión y por tanto de conocimiento general para la sociedad del territorio del municipio, para el gobierno central y la cooperación, se requiere de una estrategia de socialización del mismo de modo que los diversos actores se apropien del plan. Por lo anterior, se ha diseñado un plan de comunicación bajo los siguientes aspectos:

Objetivo general:

Socializar el PDM de San Francisco de Coray, Valle y su importancia en el desarrollo territorial municipal.

Objetivos específicos:

1. Dar a conocer los principales problemas identificados, la visión compartida, las líneas estratégicas y propuestas de proyectos estratégicos y los temas de desarrollo del municipio.
2. Lograr compromisos de la sociedad civil, instituciones privadas y organismos cooperantes para la ejecución del PDM.
3. Incidir ante el gobierno central para obtener el apoyo en la ejecución de proyectos orientados a los objetivos sostenibles (ODS) y (PN) plan de nación.

1.35 VIABILIDAD.

1.35 SOCIAL:

El proceso de PDM se construye a partir de la preparación de los Planes de Desarrollo Comunitario (PDC), proceso que implicó la preparación de una línea de base comunitaria participativa, la identificación de líderes comunitarios facilitadores, la capacitación de estos líderes en la metodología PDC, la realización de dos a tres asambleas por comunidad para analizar los resultados de la línea de base e identificar ideas de proyectos, la consolidación del plan por el equipo facilitador, y sobre esta base preparar los planes zonales, el plan plurianual y planes anuales. Por tanto podemos concluir que el proceso de gestión del PDM y de los PDC tiene una alta viabilidad social porque en el mismo ha existido una participación efectiva de la base social comunitaria de los líderes y las autoridades municipales, cuestión que pueden corroborarse con los listados y las certificaciones de puntos de acta.

PLAN DE DESARROLLO MUNICIPAL SAN FRANCISCO DE CORAY, VALLE

AÑO 2,020 – 2,026

1.36 FINANCIERO:

Muchos de los proyectos identificados en los PDC son ejecutables con recursos locales, sin necesidad de obtención de recursos externos, más que el compromiso de sus líderes y de sus organizaciones de querer impulsarlos para mejorar las condiciones económicas y sociales comunitarias.

La cantidad de proyectos identificadas en el plan plurianual y en otros que constituyen el banco municipal de proyectos (Planes Zonales y PDC), son demasiados si los comparamos con la disponibilidad financiera local y municipal, por lo que será necesario motivar a la cooperación externa para atraer nuevos recursos al municipio.

1.37 TÉCNICO:

La mayoría de proyectos son de Desarrollo social, Infraestructura Social y Desarrollo Productivo, existe localmente disponibilidad de recurso humano en proceso de capacitación.

LIMITANTES Y RIESGOS

Limitantes:

- La municipalidad no dispone del suficiente recurso humano a nivel técnico que apoye la gestión de los proyectos.
- A pesar del esfuerzo y ejercicio realizado en proceso de planificación comunitaria, la mayoría de la población no está consiente ni posee una cultura de solidaridad y voluntariado en la ejecución de proyectos comunitarios.
- Los ingresos corrientes municipales son limitados, lo que afecta el uso de recursos para inversión.
- No existe una cultura empresarial y hay mucho poco recurso humano con formación secundaria en el campo contable administrativo, lo cual afecta los emprendimientos a nivel productivo.

Riesgos:

- El sectarismo político afecten la gestión y ejecución de los proyectos.
- A pesar del esfuerzo participativo de planificación comunitaria, la mayoría de la población no haya entendido que el plan es una herramienta fundamental para el desarrollo local y las comunidades del municipio.
- Dificultad de cohesión entre las organizaciones existentes en las comunidades, que afecte la consolidación de una instancia comunitaria que lidere la gestión del PDC y PDM.
- Que el nuevo gobierno municipal no asuma con responsabilidad la necesidad de promover el desarrollo municipal sobre la base del PDM.
- Que las instituciones existentes en el municipio no logren concertar apoyo y acciones conjuntas con la municipalidad y las comunidades.

ALCALDE MUNICIPAL JORGE ANTONIO ESCOBAR FLORES

PLAN DE DESARROLLO MUNICIPAL SAN FRANCISCO DE CORAY, VALLE
AÑO 2,020 – 2,026
COSTOS Y FINANCIAMIENTO

Para efectos de ilustración los costos los hemos calculado a dos niveles:

- a) A nivel de los planes Zonales y Estratégicos
- b) A Nivel del Plan de Inversión Municipal Anual (por eje temático)

Los dos primeros cálculos tienen el propósito de conocer cuál es el verdadero costo, a precios actuales, para solventar los problemas y demandas que tienen el conjunto de comunidades del municipio, igual podemos decir en lo referente a los planes zonales, este último considerando una priorización con relación al conjunto de los primeros. No obstante, para tener una estimación de los proyectos priorizados a nivel del municipio se ha realizado el cálculo de costos solamente del plan

Plurianual, por cada eje temático, que representan el conjunto de proyecto priorizados a este nivel sobre la base de los planes zonales. A continuación se muestran los resultados:

A) ANIVEL DE LOS PLANES ZONALES Y ESTRATEGICOS

TOTAL DE GASTOS POR ZONA		
ZONA ALTA	ZONA MEDIA	ZONA BAJA
42,351,500.00	7,894,500.00	50,465,176.63
TOTAL		
100,711,176.63		

TOTAL DE GASTOS ESTRATEGICOS POR BLOQUES				
INFRAESTRUCTURA SOCIAL	DESARROLLO SOCIAL	DESARROLLO PRODUCTIVO	DESARROLLO AMBIENTAL	DESARROLLO ESTRATEGICO
11,954,771.47	3,300,000.00	12,300,000.00	2,250,000.00	5,235,363.18
TOTAL				
35,070,134.65				

B) A NIVEL DEL PLAN DE INVERSION MUNICIPAL ANUAL (POR EJE TEMATICO)

Prioridad	Nombre del proyecto	Eje Tematico	Comunidad	Costo Total	Cantidad	Financiamiento	
						Municipal	Externo
ZONA MEDIA							
1	Construcción de la cerca de la escuela.	Education	Cerro Grande	L.150,000	1	15%	85%
2	Apertura de calle caserío los Alonzo.	Infraestructura social	Cerro Grande	L.300,000	1	0	100%
ZONA BAJA							
3	Reparación de carreteras en mal estado	Ordenamiento Territorial	La Chorchá	L. 2,500,000	1	10%	90%
4	Construcción del muro frontal de la Escuela José Elías Nazar	Educación	La Chorchá	L. 150,000	2	10%	90%
5	Construcción de la cerca de la Escuela	Educación	Caleas #2	L. 200,000		10%	90%

ALCALDE MUNICIPAL JORGE ANTONIO ESCOBAR FLORES

PLAN DE DESARROLLO MUNICIPAL SAN FRANCISCO DE CORAY, VALLE
AÑO 2,020 – 2,026

6	Construcciones parque mirador el cerrito	Infraestructura Social	Coray Centro	L. 600,000	1	10%	90%
7	Construcción de un aula de clases Proheco Marco Tulio Trejo	Educación	Limón	L. 331,976.63	1	0%	100%
8	Perforación de Pozo	Agua y Saneamiento	Cuevitas (200,000) Caleas #2 (350,000)	L. 550,000	1	100%	0%
9	Construcción de Caja Puente	Infraestructura Social	Montecristo #2	L. 750,000	3	100%	0%
10	Proyecto de luz	Infraestructura Social	Caleas #2	L. 500,000		100%	0%
11	Pavimentación de la carretera hacia el estadio Tamagás Amarillo	Infraestructura Social	Coray Centro	L. 1,300,000		100%	0%
ZONA ALTA							
12	Reparación de la unidad de salud.	Salud y nutrición	Delicias	L.300,000.00	1	100%	0%
13	Construcción de cerca de escuela José Cecilio del Valle y Pedro Nufios.	Educación	Intercomunitario	L.300,000.00	1	100%	0%
14	Electrificación de caserío los Rodríguez y Núñez.	Vivienda	Laguna #1	L.1,500,000.00	1	100%	0%
15	Mejoramiento la carretera principal.	Infraestructura social	Laguna #2	L.800,000.00	7	100%	0%
16	Reparación de Calle.	Infraestructura social	Delicias, Guayabo y Talpetate	L.800,000.00		100%	0%
17	Apertura de carretera plan de higo.	Infraestructura social	Talpetate	L.80,000.00		100%	0%
18	Mejoramiento de Carretera principal.	Infraestructura social	Talpetate y Portillo Colorado	L.1,500,000.00		100%	0%
19	Apertura de carretera de los Alonzo.	Infraestructura social	Talpetate	L.300,000.00		100%	0%
20	Reparación de carretera principal.	Infraestructura social	Terrero	L.500,000.00		100%	0%
21	Construcción de Centro de Salud	Infraestructura social	La Faja	L. 600,000		100%	0%
22	Apertura de Pozo Perforado	Agua y Saneamiento	Las Tunas	L. 350,000	1	100%	0%
ESTRATEGICOS							
23	Electrificación y ampliación del sistema eléctrico en el municipio.	Vivienda	Cañada (746,423) Mesas (138,940.18)	L. 885,363.18	1	100%	0%
24	Construcción de sistema de agua potable y mejoramiento del sistema.	Infraestructura Social	Talpetate (700,000) Coray (331,979.63)	L. 1,031,979.63		100%	0%
25	Mejoramiento del edificio de la iglesia católica	Infraestructura Social	Coray Centro	L. 500,000		100%	0%
26	Mejoramiento de la escuela Policarpo Bonilla	Infraestructura Social	Cerro Grande	L. 150,000		100%	0%
27	Construcción de un aula de clase Escuela Pedro Nufios.	Infraestructura Social	Montecristo #2	L. 270,000		100%	0%
28	Construcción de muro perimetral del jardín de	Infraestructura Social	Laguna #2	L. 500,000		100%	0%

ALCALDE MUNICIPAL JORGE ANTONIO ESCOBAR FLORES

**PLAN DE DESARROLLO MUNICIPAL SAN FRANCISCO DE CORAY, VALLE
AÑO 2,020 – 2,026**

	niños Dulce María Rodríguez.				11		
29	Construcción de cancha de futbol	Infraestructura Social	Limón	L. 100,000		100%	0%
30	Construcción de cancha de futbol	Infraestructura Social	Los Amates	L. 100,000		100%	0%
31	Mejoramiento de 17 alcantarillas en la carretera desde Montecristo #2 hasta el caserío de la Faja.	Infraestructura Social	Montecristo #2	L. 500,000		100%	0%
32	Demolición y reparación del artesón del centro de salud	Infraestructura Social	Amates	L. 200,00		100%	0%
33	Apertura y mejoramiento de carreteras y caminos en la comunidad.	Infraestructura Social	Faja #1	L. 250,000		100%	0%
34	Mejoramiento de techos y pisos en viviendas de personas de escasos recursos económicos.	Infraestructura Social	Intercomunitario	L. 852,791.84		100%	0%

NOMBRES DE EJES TEMATICOS		
EJE TEMATICO	CANTIDAD	COSTOS
Educación	5	1,131,976.63
Infraestructura Social	23	12,484,771.47
Ordenamiento Territorial	1	2,500,000.00
Agua y Saneamiento	2	900,000.00
Salud y Nutrición	1	300,000.00
Vivienda	2	2,385,363.18
TOTAL	34	19,702,111.28

SEGUIMIENTO Y EVALUACIÓN

1.38 SEGUIMIENTO

Describir cada cuanto tiempo, como y que instrumentos vamos a utilizar en el seguimiento del plan. Eje: instrumentos contables, encuestas, auditorías, informes, etc.

El concepto de seguimiento consiste en evaluar lo programado vrs lo ejecutado del plan de Desarrollo Municipal de forma participativa. Que permita visualizar el nivel de avance en la ejecución y la reprogramación de actividades.

Para el seguimiento se cuenta con un comité de instancia ciudadana, que su función es velar por

ALCALDE MUNICIPAL JORGE ANTONIO ESCOBAR FLORES

PLAN DE DESARROLLO MUNICIPAL SAN FRANCISCO DE CORAY, VALLE AÑO 2,020 – 2,026

la ejecución de este Plan de Desarrollo Municipal. El equipo de la Unidad Técnica Municipal (UTM) junto con dos representantes de la corporación municipal quienes serán los responsables de analizar semestralmente los avances en la ejecución del plan.

Se cuenta con un plan de inversión anual y plurianual que establece los proyectos planificados que serán ejecutados.

El resumen de estos planes deberá acompañarse de un análisis de limitantes encontradas y recomendaciones que el comité de instancia ciudadana presentara a la corporación municipal. Este informe deberá de ir acompañado de su resumen de la ejecución financiera por cada proyecto preparado por la unidad de tesorería.

1.39 EVALUACIÓN

Cada cuanto tiempo se realizarán ejercicios de evaluación.

Con apoyo de la unidad técnica de (MAFRON) prepararan indicadores de efecto e impacto por cada proyecto programado. El proceso de evaluación implicara determinar el nivel de efectos e impactos alcanzados en la ejecución de cada proyecto según los objetivos definidos para cada uno de ellos.

Que instrumentos se utilizarán y quienes participarán.

Debe definirse una valoración por cada indicador correspondiente a cada proyecto a fin de medir el porcentaje de alcance por cada uno y en su totalidad; de esta manera obtendrá los resultados de evaluación de la ejecución del plan.

A que instancias mantendrán informados y que mecanismos se utilizarán para mantener informados a las comunidades y población del municipio.

Este ejercicio se realizara anualmente y será presentado a la corporación municipal y en cada cabildo abierto.

**PLAN DE DESARROLLO MUNICIPAL SAN FRANCISCO DE CORAY, VALLE
AÑO 2,020 – 2,026**

ANEXOS

**INDICADORES DE LINEA BASE DEL
MUNICIPIO DE SAN FRANCISCO DE
CORAY, VALLE**

ALCALDE MUNICIPAL JORGE ANTONIO ESCOBAR FLORES

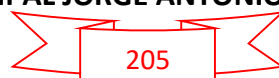

PLAN DE DESARROLLO MUNICIPAL SAN FRANCISCO DE CORAY, VALLE

AÑO 2,020 – 2,026

REPORTE DE ANEXOS

Fecha Inicio: 1969-12-31 REPORTE - ANEXOS LINEA BASE DEMOGRAFICA Y SOCIOECONOMICA DEL MUNICIPIO Fecha Final: 1969-12-31 Municipio: 1708 - SAN FRANCISCO DE CORAY Comunidad: Varias Departamento: 17 - VALLE

Temáticas	Indicadores de Línea Base	Cantidad	Porcentaje	
Datos Generales sobre Población	Viviendas Encuestadas	2057		
	Población Total	8864		
	Población Masculina	4394	49.57	
	Población Femenina	4470	50.43	
	Promedio de personas por vivienda		4.31	
	Menores de 1 año	156	1.76	
	De 1 a 4 años	847	9.57	
	De 5 a 6 años	393	4.44	
	De 7 a 12 años	1223	13.82	
	De 13 a 15 años	600	6.78	
	De 16 a 18 años	685	7.74	
	De 19 a 23 años	886	10.01	
	De 24 a 30 años	985	11.13	
	De 31 a 40 años	974	11	
	De 41 a 50 años	770	8.7	
	De 51 a 64 años	751	8.48	
	De 65 años y mas	581	6.56	
	Fuerza de Trabajo	Población de edad de trabajar(PET)	6854	
		Población económicamente activa(PEA)	3552	51.82
Población económicamente activa(PEA) ocupada		2073	58.36	
Población económicamente activa(PEA) desocupada		1479	41.64	
Tasa de empleo				
Población económicamente inactiva(PEI)		3302	48.18	
Población en que su ocupación es como empleado		109	5.4	
Población en que su ocupación es como empleado sector comercial		8	7.34	
Población en que su ocupación es como empleado sector industrial		1	0.92	
Población en que su ocupación es como empleado sector servicio		100	91.74	
Población en que su ocupación es trabaja por cuenta propia		1909	94.6	
Población en que su ocupación es que trabaja sector primario		1801	94.34	
Población en que su ocupación es que trabaja sector secundario		60	3.14	
Población en que su ocupación es que trabaja sector terciario		48	2.51	
# de empleos generados en cualquier sector productivo		1	0.01	
# Promedio de hogares con ingreso diario per capita menor de un \$1		396	19.25	
# Promedio de hogares con ingreso diario per capita entre \$1 y \$2		0	0	
# Promedio de hogares con ingreso diario per capita mayor que \$2		1569	76.28	
# de hogares que su ingreso les ajusta para alimentarse los 3 tiempos		1564	76.03	
# de hogares que su ingreso les ajusta para alimentarse los 2 tiempos		491	23.87	
# de hogares que su ingreso les ajusta para alimentarse 1 tiempo		2	0.1	
Ingresos por remesas	# de hogares que reciben remesas	222	10.79	
	# de hogares que reciben remesas menos de Lps. 1000	30	13.51	
	# de hogares que reciben remesas entre Lps. 1001 y 2000	37	16.67	
	# de hogares que reciben remesas de Lps. 2001 en adelante	27	12.16	
Ingresos Mensuales Familiares	# de hogares que reciben ingresos menores Lps. 1000	996	48.42	
	# de hogares que reciben ingresos entre Lps. 1001 y 2000	400	19.45	
	# de hogares que reciben ingresos entre Lps. 2001 y 4000	338	16.43	
	# de hogares que reciben ingresos entre Lps. 4001 y 8000	145	7.05	
	# de hogares que reciben ingresos entre Lps. 8001 y 12000	49	2.38	
	# de hogares que reciben ingresos entre Lps. 12001 y 20000	25	1.22	
	# de hogares que reciben ingresos entre Lps. 20001 y 30000	7	0.34	
	# de hogares que reciben ingresos entre Lps. 30001 y 50000	2	0.1	
	# de hogares que reciben ingresos mayores que Lps. 50000	3	0.15	
Eduación	Datos sobre población estudiantil			
	# de niños(a) en edad de estudiar	3791	42.77	
	# de niños(a) en edad de estudiar que actualmente estudian	2092	55.18	
	# de niños(a) en edad de estudiar que actualmente no estudian	1699	44.82	
	# de niños en edad de estudiar	1979	52.2	
	# de niñas en edad de estudiar	1812	47.8	
	# de niños que estudian sin edad de estudiar	187	2.11	
# de niñas que estudian sin edad de estudiar	204	2.3		

PLAN DE DESARROLLO MUNICIPAL SAN FRANCISCO DE CORAY, VALLE

AÑO 2,020 – 2,026

REPORTE - ANEXOS LINEA BASE DEMOGRAFICA Y SOCIOECONOMICA DEL MUNICIPIO

Fecha Inicio: 1969-12-31

Municipio: 1708 - SAN FRANCISCO DE CORAY

Fecha Final: 1969-12-31

Comunidad: Varias

Departamento: 17 - VALLE

Tematicas	Indicadores de Linea Base	Cantidad	Porcentaje
	# de niños(a) que estudian sin edad de estudiar	391	4.41
	# de niños(a) en edad pre-escolar	276	7.28
	# de niños(a) en edad pre-escolar que estudian	219	79.35
	# de niños(a) en edad primaria	2512	66.26
	# de niños(a) en edad primaria que estudian	1337	53.22
	# de niños(a) en edad de plan básico	699	18.44
	# de niños(a) en edad de plan básico que estudian	389	55.65
Estudios diversificados	# de niños(a) en edad de diversificado	259	6.83
	# de niños(a) en edad de diversificado que estudian	115	44.4
Estudios universitarios	# de jóvenes en edad de estudiar en universidad	45	1.19
	# de jóvenes en edad de estudiar en universidad que estudian	32	71.11
Escolaridad promedio(PN)	Tasa de escolaridad promedio(investigar en centro educativo)		
	Población fuerza de trabajo emergente	1287	18.78
	Población fuerza de trabajo emergente que estudia en secundaria	405	5.91
Género			
	# de niños(a) que estudian en preescolar	219	10.47
	# de niños que estudian en preescolar	111	50.68
	# de niñas que estudian en preescolar	108	49.32
	# de niños(a) que estudian en primaria	1337	63.91
	# de niños que estudian en primaria	692	51.76
	# de niñas que estudian en primaria	645	48.24
	# de niños(a) que estudian en secundaria (plan básico)	389	18.59
	# de niños que estudian en secundaria (plan básico)	187	48.07
	# de niñas que estudian en secundaria (plan básico)	202	51.93
	# de niños(a) que estudian en diversificado	115	5.5
	# de niños que estudian en diversificado	52	45.22
	# de niñas que estudian en diversificado	63	54.78
	# de jóvenes que estudian en universidad	32	1.53
	# de hombres que estudian universidad	16	50
	# de mujeres que estudian universidad	16	50
Fuerza de trabajo	# de hombres en edad de trabajar	3381	49.33
	# de mujeres en edad de trabajar	3474	50.69
	# de hombres que trabajan remuneradamente (ocupación)	1888	27.55
	# de mujeres que trabajan remuneradamente (ocupación)	460	6.71
	# de hombres fuerza de trabajo emergente que estudian secundaria	199	2.9
	# de mujeres fuerza de trabajo emergente que estudian secundaria	206	3.01
Jejes(a) de hogar	# Madres solteras	530	11.86
	# Padres solteros	149	3.39
Salud	Tasa de embarazos en adolescentes(PN) (13 a 21 años)(Investigar en centro de salud)		
	# de niños menos de 5 años	1223	13.8
	# de niños muertos menos de 5 años en el año anterior	0	0
	# muertes infantiles por 1000 niños nacidos vivos		
	# de partos atendidos durante el año anterior	66	
	Total de niños(a) nacidos en el año anterior	67	
	# de partos atendidos en centro de salud	17	25.76
	# de partos atendidos en materno infantil	12	18.18
	# de partos atendidos en hospital	26	39.39
	# de partos atendidos en clínica privada	7	10.61
	# de partos atendidos en otros centros de salud	0	0
Objetivo No.3	# de madres murieron antes del parto año anterior	6	60
	# de madres murieron durante del parto año anterior	2	20
	# de madres murieron post parto año anterior	1	10
	Tasa de mortalidad materna por cada 1000 partos		151.52
	# de personas que se enfermaron de Infecciones respiratorias agudas	1182	35.28
	# de personas que se enfermaron de Dengue Clásico	117	3.49
	# de personas que se enfermaron de Paludismo	19	0.57
	# de personas que se enfermaron de Dengue hemorrágico	4	0.12
	# de personas que se enfermaron de Chagas	9	0.27

PLAN DE DESARROLLO MUNICIPAL SAN FRANCISCO DE CORAY, VALLE

AÑO 2,020 – 2,026

REPORTE - ANEXOS LINEA BASE DEMOGRAFICA Y SOCIOECONOMICA DEL MUNICIPIO

Fecha Inicio: 1969-12-31

Fecha Final: 1969-12-31

Departamento: 17 - VALLE

Municipio: 1708 - SAN FRANCISCO DE CORAY

Comunidad: Varias

Tematicas	Indicadores de Línea Base	Cantidad	Porcentaje
	# de personas que se enfermaron de ZIKA	213	6.36
	# de personas que se enfermaron de Chicunguya	1004	29.97
	# de personas que se enfermaron de Hipertension Arterial	118	3.52
	# de personas que se enfermaron de Diabetes	82	2.45
	# de personas que se enfermaron de Asma bronquial	151	4.51
	# de personas que se enfermaron de Epilepsia	26	0.78
	# de personas que se enfermaron de Neumonía	27	0.81
	# de personas que se enfermaron de Consumo de alcohol	21	0.63
	# de personas que se enfermaron de Tuberculosis	1	0.03
	# de personas que se enfermaron de Cáncer	3	0.09
	# de personas que se enfermaron de Diarreas	192	5.73
	# de personas que se enfermaron de De la piel	77	2.30
	# de personas que se enfermaron de Discapacidad	104	3.10
Servicios públicos			
	# de viviendas con servicio de Agua de pozo propio	331	16.09
	# de viviendas con servicio de Agua domiciliar de pozo comunal	565	27.47
	# de viviendas con servicio de Acarrea agua de rio o quebrada	228	11.08
	# de viviendas con servicio de Agua domiciliar por acueducto	691	33.59
	# de viviendas con servicio de Agua llave pública / fuente	266	12.93
	# de viviendas con servicio de Reservorio de agua lluvia	48	2.33
	# de viviendas con servicio de Inodoro o servicio sanitario	160	7.78
	# de viviendas con servicio de Letrina de fosa simple	355	17.26
	# de viviendas con servicio de Letrina de fosa séptica	685	33.30
	# de viviendas con servicio de Usa letrina	741	36.02
	# de viviendas con servicio de Recolección de basura	350	17.02
	# de viviendas con servicio de Aseo de calles	75	3.65
	# de viviendas con servicio de Energía eléctrica domiciliar	786	38.21
	# de viviendas con servicio de Teléfono (HONDUTEL)	29	1.41
	# de viviendas con servicio de Teléfono (Celular móvil o fijo)	768	37.34
	# de viviendas con servicio de Alumbrado público	746	36.27
	# de viviendas con servicio de Mantenimiento de calles	569	27.66
Vivienda			
	# total de viviendas y edificaciones	2057	
	# de edificaciones públicas y privadas		
	# de viviendas		
	# de viviendas desocupadas		
	# de viviendas ocupadas		
Material de construcción			
	# de viviendas construidas de adobe	1744	84.78
	# de viviendas construidas de bloque	153	7.44
	# de viviendas construidas de ladrillo	3	0.15
	# de viviendas construidas de bahareque	138	6.71
	# de viviendas construidas de madera	11	0.53
	# de viviendas construidas de desperdicios	7	0.34
	# de viviendas construidas de yugua	1	0.05
Tenencia de la vivienda			
	# de familias con vivienda propia totalmente pagada	1868	90.81
	# de familias con vivienda propia pagando	9	0.44
	# de familias alquilando vivienda	41	1.99
	# de familias con vivienda cedida o prestada	139	6.76
	# de familias con vivienda propia pagada y dominio pleno	891	47.7
	# de familias con vivienda propia pagada y dominio útil	959	51.34
	# de familias con vivienda propia pagada y dominio ocupación	14	0.75
	# de familias con vivienda propia pagada y dominio posesión	4	0.21
Problemas principales de las viviendas			
	# de viviendas que no tienen repello	1518	73.8
	# de viviendas que no tienen repello externo	253	16.67
	# de viviendas que no tienen repello interno	92	6.06
	# de viviendas sin repello ambos	1173	77.27
	# de viviendas con piso de tierra	143	6.95
	# de viviendas sin cielo falso	86	4.18
	# de viviendas con techo en mal estado	63	3.06

PLAN DE DESARROLLO MUNICIPAL SAN FRANCISCO DE CORAY, VALLE

AÑO 2,020 – 2,026

REPORTE - ANEXOS LINEA BASE DEMOGRAFICA Y SOCIOECONOMICA DEL MUNICIPIO

Fecha Inicio: 1969-12-31

Fecha Final: 1969-12-31

Departamento: 17 - VALLE

Municipio: 1708 - SAN FRANCISCO DE CORAY

Comunidad: Varias

Temáticas	Indicadores de Línea Base	Cantidad	Porcentaje
Condiciones de la vivienda	# de viviendas problemas estructurales	110	5.35
	# de viviendas sin problemas	350	17.02
	# de viviendas en buenas condiciones	368	17.89
	# de viviendas en regulares condiciones	1416	68.84
Consumo energético para cocinar	# de viviendas en malas condiciones	273	13.27
	# de viviendas que utilizan electricidad para cocinar	61	2.97
	# de viviendas que utilizan el gas volátil para cocinar	32	1.56
	# de viviendas que utilizan kerosén para cocinar	13	0.63
Espacios de la vivienda	# de viviendas que utilizan kerosén eco fogón	53	2.58
	# de viviendas que utilizan leña para cocinar	1896	92.17
	# de viviendas con sin piezas	0	0
	# de viviendas con una sola pieza	210	10.21
Viviendas con baños	# de viviendas con dos piezas	485	23.58
	# de viviendas con tres o mas piezas	1362	66.21
	# de viviendas sin baño	1129	54.89
	# de viviendas con un baño	902	43.85
Dormitorios por vivienda	# de viviendas con dos a mas baños	26	1.26
	# de viviendas que tiene sin dormitorios	16	0.78
	# de viviendas que tiene una pieza como dormitorio	1017	49.44
	# de viviendas que tiene dos piezas como dormitorio	852	41.42
Familias por vivienda	# de viviendas que tiene tres o mas piezas como dormitorio	172	8.36
	# de viviendas sin una familia	13	0.63
	# de viviendas con una familia	1728	84.01
	# de viviendas con dos familias	258	12.54
Emigración	# de viviendas con tres o mas familias	58	2.82
	# hogares con algún miembro emigrado	252	12.25
	# hogares con ningun miembro emigrado	1805	87.75
	# hogares con alguna mujer que haya emigrado	85	4.13
Acceso al crédito	# hogares con algún hombre que haya emigrado	202	9.82
	# hogares con un miembro haya obtenido algún préstamo	4	0.19
	# hogares sin un miembro haya obtenido algún préstamo	2053	99.81
	# hogares con alguna mujer con préstamo	0	0
Seguridad Alimentaria	# hogares con algun hombre con préstamo	4	100
	# hogares que producen alimentos	1507	73.26
	# hogares que NO producen alimentos	550	26.74
	# hogares que producen alimentos para autoconsumo	1150	76.31
	# hogares que NO producen alimentos para autoconsumo	357	23.69
	# hogares que tienen huerto en su vivienda	113	5.49
	# hogares que NO tienen huerto en su vivienda	1944	94.51
	# hogares que cuentan con animales de granja	1713	83.28
Tenencia de la Tierra	# hogares que NO cuentan con animales de granja	344	16.72
	# hogares con tierra propia totalmente pagada	708	34.42
	# hogares con tierra propia pagando	16	0.78
	# hogares con tierra alquilada	638	31.02
	# hogares con tierra prestada	188	9.14
	# hogares con tierra en litigio	0	0
	# hogares con tierra comunal	0	0
	# hogares no tienen tierra	507	24.65
Violencia	# hogares con sistema de riego	94	6.24
	# jef@s de familia conocen casos de violencia intrafamiliar	1	0.05
	# jef@s de familia le ha sucedido o familia caso de violencia ultimo año	5	0.24
Participación	# jef@s de familia se sienten segur@s en comunidad	2036	98.98
	# de hombres que participan en organizaciones(> 18)	39	1.65
	# de mujeres que participan en organizaciones(> 18)	52	2.01
	# de viviendas donde participan solo un hombre	39	1.9
	# de viviendas donde participan dos mujeres y mas	2	0.1

PLAN DE DESARROLLO MUNICIPAL SAN FRANCISCO DE CORAY, VALLE
AÑO 2,020 – 2,026
REPORTE DE FRECUENCIA SIMPLE

REPORTE - FRECUENCIA SIMPLE

Fecha Inicio:
Comunidad: Varias

Fecha Final:

Departamento: 17 - VALLE

Municipio: 1708 - SAN FRANCISCO DE CORAY

=== A. DATOS DEMOGRÁFICOS ===

12. Datos de la Familia

Orden	Descripción	Cantidad	%	Hombres	%	Mujeres	%	Hombres Leen	%	Mujeres Leen	%	Hombres no Leen	%	Mujeres no Leen	%
1	Menores de 1 año	156	1.76	72	1.64	84	1.88								
2	De 1 a 4 años	847	9.57	433	9.87	414	9.27								
3	De 5 a 6 años	393	4.44	210	4.79	183	4.10	96	2.77	74	2.11	113	12.24	109	11.40
4	De 7 a 12 años	1223	13.82	621	14.16	602	13.49	615	17.77	578	16.48	6	0.65	24	2.51
5	De 13 a 15 años	600	6.78	309	7.04	291	6.52	303	8.75	289	8.24	6	0.65	2	0.21
6	De 16 a 18 años	685	7.74	374	8.53	311	6.97	369	10.66	306	8.73	5	0.54	5	0.52
7	De 19 a 23 años	886	10.01	461	10.51	425	9.52	447	12.92	416	11.86	14	1.52	9	0.94
8	De 24 a 30 años	985	11.13	494	11.26	491	11.00	475	13.72	475	13.54	19	2.06	16	1.67
9	De 31 a 40 años	974	11.00	457	10.42	517	11.58	424	12.25	488	13.92	33	3.58	29	3.03
10	De 41 a 50 años	770	8.70	348	7.93	422	9.45	300	8.67	376	10.72	48	5.20	46	4.81
11	De 51 a 64 años	751	8.48	354	8.07	397	8.89	276	7.97	307	8.75	78	8.45	90	9.41
12	De 65 años y mas	581	6.56	254	5.79	327	7.33	156	4.51	197	5.62	98	10.62	130	13.60
Total		8851		4387		4464		3461		3506		420		460	

P.12.1 Analfabetismo por rangos de edad

Orden	Descripción	Cantidad	%
4	De 7 a 12 años	30	3.41
5	De 13 a 15 años	8	0.91
6	De 16 a 18 años	10	1.14
7	De 19 a 23 años	23	2.61
8	De 24 a 30 años	35	3.98
9	De 31 a 40 años	62	7.05
10	De 41 a 50 años	94	10.68
11	De 51 a 64 años	168	19.09
12	De 65 años y mas	228	25.91
Total		658	

P.12.2 Cantidad de personas por edad y sexo

Edad	Cantidad Hombres	Cantidad Mujeres	Total
0	72	84	156

PLAN DE DESARROLLO MUNICIPAL SAN FRANCISCO DE CORAY, VALLE AÑO 2,020 – 2,026

REPORTE - FRECUENCIA SIMPLE

Fecha Inicio:
Comunidad: Varias

Fecha Final:

Departamento: 17 - VALLE

Municipio: 1708 - SAN FRANCISCO DE CORAY

P.12.2 Cantidad de personas por edad y sexo

Edad	Cantidad Hombres	Cantidad Mujeres	Total
1	105	108	213
2	117	119	236
3	106	93	199
4	107	95	202
5	110	107	217
6	100	76	176
7	114	100	214
8	86	94	180
9	95	118	213
10	119	81	200
11	101	99	200
12	108	110	218
13	83	96	179
14	107	95	202
15	120	101	221
16	114	109	223
17	133	86	219
18	127	116	243
19	106	88	194
20	97	99	196
21	72	72	144
22	100	71	171
23	86	95	181
24	73	71	144
25	74	76	150
26	79	87	166
27	64	63	127
28	64	62	126
29	52	53	105
30	87	79	166

PLAN DE DESARROLLO MUNICIPAL SAN FRANCISCO DE CORAY, VALLE

AÑO 2,020 – 2,026

REPORTE - FRECUENCIA SIMPLE

Fecha Inicio:
Comunidad: Varias

Fecha Final:

Departamento: 17 - VALLE

Municipio: 1708 - SAN FRANCISCO DE CORAY

P.12.2 Cantidad de personas por edad y sexo

Edad	Cantidad Hombres	Cantidad Mujeres	Total
31	43	41	84
32	52	63	115
33	40	58	98
34	51	58	109
35	51	56	107
36	40	50	90
37	36	47	83
38	38	51	89
39	45	41	86
40	61	52	113
41	25	30	55
42	38	56	94
43	26	43	69
44	39	50	89
45	32	41	73
46	35	28	63
47	42	42	84
48	37	38	75
49	37	36	73
50	37	58	95
51	26	23	49
52	32	36	68
53	23	23	46
54	21	39	60
55	32	35	67
56	26	32	58
57	22	18	40
58	28	26	54
59	27	27	54
60	35	39	74

PLAN DE DESARROLLO MUNICIPAL SAN FRANCISCO DE CORAY, VALLE AÑO 2,020 – 2,026

REPORTE - FRECUENCIA SIMPLE

Fecha Inicio:
Comunidad: Varias

Fecha Final:

Departamento: 17 - VALLE

Municipio: 1708 - SAN FRANCISCO DE CORAY

P.12.2 Cantidad de personas por edad y sexo

Edad	Cantidad Hombres	Cantidad Mujeres	Total
61	19	17	36
62	28	30	58
63	15	26	41
64	20	26	46
65	26	28	54
66	19	19	38
67	17	17	34
68	12	14	26
69	9	10	19
70	14	21	35
71	8	6	14
72	14	16	30
73	12	13	25
74	12	21	33
75	11	11	22
76	14	16	30
77	8	13	21
78	12	13	25
79	6	14	20
80	10	21	31
81	5	5	10
82	4	9	13
83	5	3	8
84	7	8	15
85	8	7	15
86	5	5	10
87	5	9	14
88	3	5	8
89	4	3	7
90	1	6	7

PLAN DE DESARROLLO MUNICIPAL SAN FRANCISCO DE CORAY, VALLE AÑO 2,020 – 2,026

REPORTE - FRECUENCIA SIMPLE

Fecha Inicio:
Comunidad: Varias

Fecha Final:

Departamento: 17 - VALLE

Municipio: 1708 - SAN FRANCISCO DE CORAY

P.12.2 Cantidad de personas por edad y sexo

Edad	Cantidad Hombres	Cantidad Mujeres	Total
91	3	3	6
92	0	1	1
93	1	4	5
94	1	1	2
95	0	2	2
97	1	3	4
99	0	3	3
688	0	1	1
Total	4394	4470	8864

P.13 Cantidad de personas por edad rangos de 5 años

Rango	Cantidad Hombres	Cantidad Mujeres	Total
De 0 a 4 años	507	499	1006
De 5 a 9 años	505	495	1000
De 10 a 14 años	518	481	999
De 15 a 19 años	600	500	1100
De 20 a 24 años	428	408	836
De 25 a 29 años	333	341	674
De 30 a 34 años	273	299	572
De 35 a 39 años	210	245	455
De 40 a 44 años	189	231	420
De 45 a 49 años	183	185	368
De 50 a 54 años	139	179	318
De 55 a 59 años	139	179	318
De 60 a 64 años	135	138	273
De 65 a 69 años	117	138	255
De 70 a 74 años	83	88	171
De 75 a 79 años	60	77	137
De 80 a 84 años	51	67	118
De 85 a 89 años	31	46	77
De 90 a 94 años	25	29	54

PLAN DE DESARROLLO MUNICIPAL SAN FRANCISCO DE CORAY, VALLE AÑO 2,020 – 2,026

REPORTE - FRECUENCIA SIMPLE

Fecha Inicio:
Comunidad: Varias

Fecha Final:

Departamento: 17 - VALLE

Municipio: 1708 - SAN FRANCISCO DE CORAY

P.13 Cantidad de personas por edad rangos de 5 años

Rango	Cantidad Hombres	Cantidad Mujeres	Total
De 90 a 94 años	6	15	21
De 95 a 99 años	1	8	9
De 100 a 104 años	0	0	0
De 105 a 109 años	0	0	0
De 110 a 114 años	0	0	0
Total	4394	4469	8863

P.14 Total madres solteras 530

P.16 Cantidad de nacimientos durante el año pasado

	Total Niños	Total Niñas	Total Nacimientos	Edad Promedio Madre
P.15 Total padres solteros 149	27	40	67	27.77

PLAN DE DESARROLLO MUNICIPAL SAN FRANCISCO DE CORAY, VALLE AÑO 2,020 – 2,026

REPORTE - FRECUENCIA SIMPLE

Fecha Inicio:
Comunidad: Varias

Fecha Final:

Departamento: 17 - VALLE

Municipio: 1708 - SAN FRANCISCO DE CORAY

=== B. DATOS DE SALUD ===

P.17 Rango edad embarazos

Rango	Cantidad	%
c de 10 a 14	1	1.32
d de 15 a 19	16	21.05
f de 20 a 24	23	30.26
g de 25 a 29	14	18.42
h de 30 a 34	9	11.84
i de 35 a 39	9	11.84
j de 40 a 44	3	3.95
k de 45 a 49	1	1.32
Total	76	

P.17.1 Cantidad de embarazadas

Cantidad
72

P.18 Donde nacio el último niño(a)

Lugar	Cantidad	%
Casa	4	6.06
Centro de Salud	17	25.76
Clinica materno infantil	12	18.18
Clinica Privada	7	10.61
Hospital	26	39.39
Total	66	

19. Hubo alguna muerte materna?

Quando	Cantidad
Después del parto	1
Durante embarazo	6
En el parto	2
Total	9

P.19.1 Muertes durante el parto

Respuesta	Cantidad	%
Si	10	0.49
No	2047	99.51
Total	2057	

P.20 Planifica con su pareja

Respuesta	Cantidad	%
Si	628	30.53
No	1429	69.47
Total	2057	

P.21 Que tipo de metodo utiliza

Orden	Descripción	Cantidad	%
1	Ritmo	5	0.8
2	DIU	20	3.19
3	Pastilla	161	25.68
4	Preservativo	5	0.8
5	Inyección	268	42.74
6	Operación	165	26.32
7	Implante	3	0.48
Total		627	

P.21.1 Quien se opero

Respuesta	Cantidad	%
Hombre	4	2.42
Mujer	161	97.58
Total	165	

P.22 Muertes de niños(a) menores de 5 años

Respuesta	Cantidad	%
Niños	0	
Niñas	0	
Total	0	

P.23 Se manifestaron enfermedades

Orden	Descripción	T. Manif	%	Hombres	%	Mujeres	%	Publica	%	Privada	%
1	Infecciones respiratorias agudas	1182	35.28	585	35.24	597	35.33	1151	36.27	6	5.26
2	Dengue Clásico	117	3.49	62	3.73	55	3.25	112	3.53	5	4.39
3	Paludismo	19	0.57	8	0.48	11	0.65	18	0.57	0	0
4	Dengue hemorrágico	4	0.12	1	0.06	3	0.18	4	0.13	0	0

PLAN DE DESARROLLO MUNICIPAL SAN FRANCISCO DE CORAY, VALLE AÑO 2,020 – 2,026

REPORTE - FRECUENCIA SIMPLE

Fecha Inicio:
Comunidad: Varias

Fecha Final:

Departamento: 17 - VALLE

Municipio: 1708 - SAN FRANCISCO DE CORAY

P.23 Se manifestarán enfermedades

Orden	Descripción	T. Manif	%	Hombres	%	Mujeres	%	Publica	%	Privada	%
5	Chagas	9	0.27	3	0.18	6	0.36	9	0.28	0	0
6	ZIKA	213	6.36	110	6.63	103	6.09	188	5.92	18	15.79
7	Chicunguya	1004	29.97	516	31.08	488	28.88	950	29.94	42	36.84
8	Hipertension Arterial	118	3.52	45	2.71	73	4.32	113	3.56	4	3.51
9	Diabetes	82	2.45	27	1.63	55	3.25	73	2.3	7	6.14
10	Asma bronquial	151	4.51	73	4.4	78	4.62	139	4.38	12	10.53
11	Epilepsia	26	0.78	16	0.96	10	0.59	26	0.82	0	0
12	Neumonia	27	0.81	11	0.66	16	0.95	27	0.85	0	0
13	Consumo de alcohol	21	0.63	20	1.2	1	0.06	17	0.54	0	0
14	Consumo de drogas	0	0	0	0	0	0	0	0	0	0
15	Tuberculosis	1	0.03	1	0.06	0	0	1	0.03	0	0
16	Cáncer	3	0.09	2	0.12	1	0.06	3	0.09	0	0
17	Diarreas	192	5.73	92	5.54	100	5.92	176	5.55	14	12.28
18	De la piel	77	2.3	30	1.81	47	2.78	74	2.33	2	1.75
19	Discapacidad	104	3.1	58	3.49	46	2.72	92	2.9	4	3.51
Total		3350		1660		1690		3173		114	

P.24 Personas Vacunadas

Orden	Rango	T. Personas	% Total	Hombres	%	Mujeres	%	Con Vacuna	%	Sin Vacuna	%
1	Menores de 9 años	2006	22.63	1012	23.03	994	22.24	2001	22.66	5	15.15
2	De 10 a 19 años	2100	23.69	1120	25.48	980	21.92	2092	23.69	8	24.24
3	De 20 a 64 años	4171	47.05	2006	45.64	2165	48.43	4151	47	20	60.61
4	De 65 años y mas	588	6.63	257	5.85	331	7.4	588	6.66	0	0
Total		8865		4395		4470		8832		33	

PLAN DE DESARROLLO MUNICIPAL SAN FRANCISCO DE CORAY, VALLE AÑO 2,020 – 2,026

REPORTE - FRECUENCIA SIMPLE

Fecha Inicio:
Comunidad: Varias

Fecha Final:

Departamento: 17 - VALLE

Municipio: 1708 - SAN FRANCISCO DE CORAY

=== C. Seguridad ===

P.25 Casos de violencia				P.26 Victima de violencia				P.27 Que tan seguro estan			P.28 y 29 Participación		
Respuesta	Cantidad	%	Num. Casos	Respuesta	Cantidad	%	Num. Casos	Respuesta	Cantidad	%	Pregunta	Cantidad	%
SI	1	0.05	1	SI	5	0.24	5	Estan seguros	2036	98.98	Cantidad de Hombres	39	42.86
NO	2056	99.95	0	NO	2052	99.76	0	NO estan seguros	21	1.02	Cantidad de Mujeres	52	57.14
Total	2057			Total	2057			Total	2057		Total	91	

P.27.1 Motivos de inseguridad

Orden	Robos	Maras	Drogras	Cantinas	Riñas	Violaciones
1	7	1	5	2	0	0
2	1	0	0	2	2	0
3	2	1	0	1	1	1
4	2	0	1	0	1	3
5	0	4	0	0	1	3
6	0	1	4	0	1	0

Participaciones y Expectativas

Rango de miembros	Cantidad
1 Una mujer	48
1 Un hombre	39
2 Dos mujeres	4
Total	91

PLAN DE DESARROLLO MUNICIPAL SAN FRANCISCO DE CORAY, VALLE AÑO 2,020 – 2,026

REPORTE - FRECUENCIA SIMPLE

Fecha Inicio:
Comunidad: Varias

Fecha Final:

Departamento: 17 - VALLE

Municipio: 1708 - SAN FRANCISCO DE CORAY

=== E. Datos Servicios Publicos ===

P.30 Servicios públicos que reciben

No.	Servicio	Total	Reciben Si	%	Reciben No	%	Porcentajes							
							Bueno	Regular	Malo	ND	% B	% R	% M	% ND
1	Agua de pozo propio	2057	331	16.09	1726	83.91	191	132	4	4	57.7	39.88	1.21	1.21
2	Agua domiciliar de pozo comunal	2057	565	27.47	1492	72.53	211	340	9	5	37.35	60.18	1.59	0.88
3	Acarrea agua de rio o quebrada	2057	228	11.08	1829	88.92								
4	Agua domiciliar por acueducto	2057	691	33.59	1366	66.41	185	473	21	12	26.77	68.45	3.04	1.74
5	Agua llave pública / fuente	2057	266	12.93	1791	87.07	139	119	8	0	52.26	44.74	3.01	0
6	Reservorio de agua lluvia	2057	48	2.33	2009	97.67	28	20		0	58.33	41.67	0	0
7	Inodoro o servicio sanitario	2057	160	7.78	1897	92.22	100	52	4	4	62.5	32.5	2.5	2.5
8	Letrina de fosa simple	2057	355	17.26	1702	82.74	70	227	50	8	19.72	63.94	14.08	2.25
9	Letrina de fosa séptica	2057	685	33.3	1372	66.7	298	321	44	22	43.5	46.86	6.42	3.21
10	Usa letrina	2057	741	36.02	1316	63.98								
11	Recolección de basura	2057	350	17.02	1707	82.98								
12	Aseo de calles	2057	75	3.65	1982	96.35								
13	Energía eléctrica domiciliar	2057	786	38.21	1271	61.79	213	542	2	29	27.1	68.96	0.25	3.69
14	Teléfono (HONDUTEL)	2057	29	1.41	2028	98.59								
15	Teléfono (Celular móvil o fijo)	2057	768	37.34	1289	62.66								
16	Alumbrado público	2057	746	36.27	1311	63.73	294	403	20	29	39.41	54.02	2.68	3.89
17	Mantenimiento de calles	2057	569	27.66	1488	72.34	139	383	33	14	24.43	67.31	5.8	2.46

Disposición de escretas: Total: 1200 - Porcentaje: 58.34

PLAN DE DESARROLLO MUNICIPAL SAN FRANCISCO DE CORAY, VALLE AÑO 2,020 – 2,026

REPORTE - FRECUENCIA SIMPLE

Fecha Inicio:
Comunidad: Varias

Fecha Final:

Departamento: 17 - VALLE

Municipio: 1708 - SAN FRANCISCO DE CORAY

P.30.1 Días de la semana que reciben el servicio

Dias	Pozo P.	%	Pozo C.	%	Agua Rio	%	Acued.	%	LLave P.	%	Reser.	%	Recol.	%	Aseo C.	%
0	20	6.04	33	5.84	49	21.49	67	9.7	33	12.41	11	22.92	124	35.43	33	44
1	3	0.91	6	1.06	4	1.75	132	19.1	23	8.65	3	6.25	38	10.86	15	20
2	3	0.91	7	1.24	8	3.51	59	8.54	35	13.16	8	16.67	31	8.86	7	9.33
3	10	3.02	22	3.89	16	7.02	91	13.17	23	8.65	17	35.42	25	7.14	5	6.67
4	7	2.11	39	6.9	4	1.75	39	5.64	20	7.52	3	6.25	4	1.14	1	1.33
5	2	0.6	21	3.72	7	3.07	25	3.62	8	3.01	3	6.25	1	0.29	0	0
6	2	0.6	11	1.95	1	0.44	7	1.01	7	2.63	0	0	0	0	0	0
7	284	85.8	426	75.4	139	60.96	271	39.22	117	43.98	3	6.25	127	36.29	14	18.67
Total	331		565		228		691		266		48		350		75	

PLAN DE DESARROLLO MUNICIPAL SAN FRANCISCO DE CORAY, VALLE AÑO 2,020 – 2,026

REPORTE - FRECUENCIA SIMPLE

Fecha Inicio:
Comunidad: Varias

Fecha Final:

Departamento: 17 - VALLE

Municipio: 1708 - SAN FRANCISCO DE CORAY

=== F. Seguridad Alimentaria ===

P.31 Trabajan la tierra			P.31.1 Trabajan la tierra sexo		
Respuesta	Cantidad	%	Sexo	Cantidad	%
SI	1503	73.07	Hombres	2278	94.68
NO	554	26.93	Mujeres	128	5.32
Total	2057		Total	2406	

P.31.2 Personas que trabajan la tierra		
Numero	Cantidad	%
1	999	66.47
2	312	20.76
3	123	8.18
4	46	3.06
5	12	0.8
6	5	0.33
7	2	0.13
8	2	0.13
11	1	0.07
99	1	0.07
Total	2406	

P.32 Tipo de tenencia de la tierra		
Tipo	Cantidad	%
Propia pagada	708	34.42
Propia pagando	16	0.78
Alquilada	638	31.02
Prestada	188	9.14
No tiene	507	24.65
Total	2057	

P.32.1 Tipo Dominio		
Tipo	Cantidad	%
Pleno	392	55.37
Util	316	44.63
Total	708	

P.33 Producen alimentos en la familia		
Respuesta	Cantidad	%
SI	1507	73.26
NO	550	26.74
Total	2057	

P.34 Producen para autoconsumo		
Respuesta	Cantidad	%
SI	1150	76.31
NO	357	23.69
Total	1507	

P.37 Obtiene excedentes para la venta		
Respuesta	Cantidad	%
SI	173	11.48
NO	1334	88.52
Total	1507	

P.35 Que se sembro y cuanto se produjo durante el año pasado.

	Maiz	Frijol	Maicillo	Café	Caña	Otro
Quintales	21729	595	160	0	0	0
Tareas	13903	791	232	0	0	1

P.36 Área en tareas con sistema de riego

	Goteo	Aspersión	Ninguno	Otro
Tareas	16	17	51	67

PLAN DE DESARROLLO MUNICIPAL SAN FRANCISCO DE CORAY, VALLE AÑO 2,020 – 2,026

REPORTE - FRECUENCIA SIMPLE

Fecha Inicio:
Comunidad: Varias

Fecha Final:

Departamento: 17 - VALLE

Municipio: 1708 - SAN FRANCISCO DE CORAY

P.38 Huertos familiares			P.39 Tienen animales domesticos		
Respuesta	Cantidad	%	Respuesta	Cantidad	%
Si	113	5.49	Si	1713	83.28
No	1944	94.51	No	344	16.72
Total	2057		Total	2057	

P.39.1 Cantidad de animales domesticos			
Tipo	Cantidad	Hogares	%
Aves	14789	1599	93.35
Bovino	1243	253	14.77
Caprino	180	52	3.04
Equino	192	117	6.83
Porcino	1052	414	24.17
Piscicultura	42	18	1.05
Apicultura	13	5	0.29
Domésticos	3032	1267	73.96

PLAN DE DESARROLLO MUNICIPAL SAN FRANCISCO DE CORAY, VALLE AÑO 2,020 – 2,026

REPORTE - FRECUENCIA SIMPLE

Fecha Inicio:
Comunidad: Varias

Fecha Final:

Departamento: 17 - VALLE

Municipio: 1708 - SAN FRANCISCO DE CORAY

=== G. Datos de Educación ===

P.40 Nivel de Educación por Sexo en edad de estudiar

Nivel E.	Cantidad	% Total	Cant. Hombres	(%)	Cant. Mujeres	(%)
PE	276	7.28	151	7.63	125	6.9
1	214	5.64	122	6.16	92	5.08
2	196	5.17	108	5.46	88	4.86
3	243	6.41	113	5.71	130	7.17
4	250	6.59	132	6.67	118	6.51
5	308	8.12	172	8.69	136	7.51
6	1301	34.32	707	35.73	594	32.78
B	699	18.44	334	16.88	365	20.14
D	259	6.83	120	6.06	139	7.67
U	45	1.19	20	1.01	25	1.38
Total	3791		1979		1812	

P.40.1 Personas Estudiando - Estudian

Nivel E.	Estudia (%)	Estudian H	Estudian M
PE	219 10.47	111	108
1	193 9.23	107	86
2	170 8.13	93	77
3	211 10.09	95	116
4	214 10.23	112	102
5	230 10.99	119	111
6	319 15.25	166	153
B	389 18.59	187	202
D	115 5.5	52	63
U	32 1.53	16	16
Total	2092	1058	1034

PLAN DE DESARROLLO MUNICIPAL SAN FRANCISCO DE CORAY, VALLE AÑO 2,020 – 2,026

REPORTE - FRECUENCIA SIMPLE

Fecha Inicio:
Comunidad: Varias

Fecha Final:

Departamento: 17 - VALLE

Municipio: 1708 - SAN FRANCISCO DE CORAY

P.40.2 Personas Estudiando - NO Estudian

Nivel E. NO Estudia	(%)	No estudian H	No estudian M	
PE	57	3.36	40	17
1	21	1.24	15	6
2	26	1.53	15	11
3	32	1.89	18	14
4	36	2.12	20	16
5	78	4.6	53	25
6	982	57.9	541	441
B	310	18.28	147	163
D	144	8.49	68	76
U	13	0.77	4	9
Total	1699		921	778

P.40.2 Educación por rango de edad y sexo en edad de estudiar

Rango	Cantidad	%	Cant. Hombres	%	Cant. Mujeres	%
2. de 5 a 6 años	393	10.37	210	10.62	183	10.1
3. de 7 a 12 años	1225	32.31	623	31.5	602	33.22
4. de 13 a 15 años	602	15.88	310	15.67	292	16.11
5. de 16 a 18 años	685	18.07	374	18.91	311	17.16
6. de 19 a 23 años	885	23.34	461	23.31	424	23.4
Total	3790		1978		1812	

P.40.3 Educación por rango de edad y sexo estudian --

Rango	Hombres	%	Mujeres	%
2. de 5 a 6 años	202	19.09	171	16.54
3. de 7 a 12 años	566	53.5	550	53.19
4. de 13 a 15 años	165	15.6	176	17.02
5. de 16 a 18 años	96	9.07	86	8.32
6. de 19 a 23 años	29	2.74	51	4.93
Total	1058		1034	

P.40.4 Educación por rango de edad y sexo NO estudian

Rango	Hombres	%	Mujeres	%
2. de 5 a 6 años	8	0.87	12	1.54
3. de 7 a 12 años	57	6.21	52	6.69
4. de 13 a 15 años	145	15.8	116	14.93
5. de 16 a 18 años	277	30.17	224	28.83
6. de 19 a 23 años	431	46.95	373	48.01
Total	918		777	

PLAN DE DESARROLLO MUNICIPAL SAN FRANCISCO DE CORAY, VALLE AÑO 2,020 – 2,026

REPORTE - FRECUENCIA SIMPLE

Fecha Inicio:
Comunidad: Varias

Fecha Final:

Departamento: 17 - VALLE

Municipio: 1708 - SAN FRANCISCO DE CORAY

P.40.5 Estudiantes fuera de edad para estudiar segun el grado

Grado	Cantidad	% Total	Hombres	Mujeres
1	11	2.81	4	7
2	2	0.51	1	1
3	3	0.77	2	1
4	17	4.35	9	8
5	11	2.81	7	4
6	8	2.05	5	3
7	73	18.67	34	39
8	166	42.46	81	85
9	68	17.39	28	40
10	32	8.18	16	16
Total	391		187	204

P.40.6 Estudiantes fuera de edad para estudiar por rango edad

Rango	Cantidad	% Total	Hombres %	Mujeres %
3. de 7 a 12 años	14	3.58	9 4.81	5 2.45
4. de 13 a 15 años	115	29.41	53 28.34	62 30.39
5. de 16 a 18 años	182	46.55	96 51.34	86 42.16
6. de 19 a 23 años	80	20.46	29 15.51	51 25.00
Total	391		187	204

PLAN DE DESARROLLO MUNICIPAL SAN FRANCISCO DE CORAY, VALLE AÑO 2,020 – 2,026

REPORTE - FRECUENCIA SIMPLE

Fecha Inicio:
Comunidad: Varias

Fecha Final:

Departamento: 17 - VALLE

Municipio: 1708 - SAN FRANCISCO DE CORAY

=== H. Datos Fuerza de Trabajo e Ingresos ===

P.41 Fuerza de ingresos por rango de edad

Rango edad	Cantidad	%	Cant. Hombres	%	Cant. Mujeres	%
c. de 7 a 12 años	619	9.03	329	9.73	290	8.35
d. de 13 a 15 años	601	8.77	310	9.17	291	8.38
e. de 16 a 18 años	683	9.96	372	11	311	8.95
f. de 19 a 23 años	885	12.91	461	13.64	424	12.2
g. de 24 a 30 años	984	14.35	493	14.58	491	14.13
h. de 31 a 40 años	973	14.19	456	13.49	517	14.88
i. de 41 a 50 años	770	11.23	348	10.29	422	12.15
j. de 51 a 64 años	751	10.96	354	10.47	397	11.43
k. de 65 años y mas	589	8.59	258	7.63	331	9.53
Total	6855		3381		3474	

P.41.1 Rango de ingresos (sin remesas)

Rango ingresos	Cantidad Total	%	Cantidad Hombres	%	Cantidad Mujeres	%
a. < 1000	1345	57.28	1098	58.16	247	53.7
b. 1001 - 2000	499	21.25	420	22.25	79	17.17
c. 2001 - 4000	337	14.35	284	15.04	53	11.52
d. 4001 - 8000	110	4.68	61	3.23	49	10.65
e. 8001 - 12000	36	1.53	13	0.69	23	5
f. 12001 - 20000	17	0.72	9	0.48	8	1.74
g. 20001 - 30000	1	0.04	1	0.05	0	0
i. 50001 - y mas	3	0.13	2	0.11	1	0.22
Total	2348		1888		460	

P.42 Ocupaciones

Respuesta	Cantidad	%
Empleados	109	5.3
Cuenta Propia	1909	92.81
NC	39	1.9
Total	2057	

P.43 Sectores de Empleo

Respuesta	Cantidad	%
Comercial	8	0.39
Industrial	1	0.05
Servicios	100	4.86
NC	1948	94.7
Total	2057	

P.44 Sectores de Cuenta Propia

Respuesta	Cantidad	%
Primario	1801	87.55
Secundario	60	2.92
Tercario	48	2.33
NC	148	7.19
Total	2057	

PLAN DE DESARROLLO MUNICIPAL SAN FRANCISCO DE CORAY, VALLE AÑO 2,020 – 2,026

REPORTE - FRECUENCIA SIMPLE

Fecha Inicio:
Comunidad: Varias

Fecha Final:

Departamento: 17 - VALLE

Municipio: 1708 - SAN FRANCISCO DE CORAY

P.45 Genera Empleo en el sector

Respuesta	Cantidad	%
Si	1	0.05
No	1908	92.76
NC	148	7.19
Total	2057	

P.46 Cuanto Empleo Genera el Sector

Rango	Cantidad	%
1 a 5	0	0
6 a 10	0	0
11 a 15	1	0.05
16 a 20	0	0
Total	1	

P.47 Miembros de organizaciones

Respuesta	Cantidad	%
Si	10	0.49
No	1890	91.88
NC	157	7.63
Total	2057	

P.48 Instituciones de apoyo al sector

0

P.49 Prestamos en la Familia

Respuesta	Cantidad	%
SI	4	0.19
NO	2053	99.81
Total	2057	

P.49.1 Prestamo por sexo

Sexo	Cantidad	%
H	4	100
Total	4	

P.50 Reciben Remesas

Respuesta	Cantidad	%
NO	1835	89.21
SI	222	10.79
Total	2057	

P.50.1 Rango de ingreso por Remesas

Rango	Cantidad	%
a. 0.01 - 1000.00	30	13.51
b. 1001 - 2000	37	16.67
c. 2000.01 y mas	27	12.16
d. sin ingreso	128	57.66
Total	222	

P.51 Rango ingreso familiar

Rango	Cantidad	%
a. < 1000	1088	52.89
b. 1001 - 2000	400	19.45
c. 2001 - 4000	338	16.43
d. 4001 - 8000	145	7.05
e. 8001 - 12000	49	2.38
f. 12001 - 20000	25	1.22
g. 20001 - 30000	7	0.34
h. 30001 - 50000	2	0.1
i. 50001 - y mas	3	0.15
Total	2057	

P.52 Ingreso ajusta para

Tiempos	Cantidad	%
Tres tiempos	1564	76.03
Dos tiempos	491	23.87
Un tiempo	2	0.1
Total	2057	

PLAN DE DESARROLLO MUNICIPAL SAN FRANCISCO DE CORAY, VALLE AÑO 2,020 – 2,026

REPORTE - FRECUENCIA SIMPLE

Fecha Inicio:
Comunidad: Varias

Fecha Final:

Departamento: 17 - VALLE

Municipio: 1708 - SAN FRANCISCO DE CORAY

Fuerza de trabajo por sexo

Sexo	Cantidad	%
Masculino	3381	49.32
Femenino	3474	50.68
Total	6855	

Fuerza de trabajo que trabajan

Respuesta	Cantidad	%
NO	4506	65.73
SI	2348	34.25
	1	0.01
Total	6855	

Fuerza de trabajo estado civil

Estado civil	Cantidad	%
Soltero	3541	51.66
Casado	1745	25.46
Divorciado	71	1.04
Union Libre	1497	21.84
Sin respuesta	1	0.01
Total	6855	

Personas con ingreso por genero

Genero	Cantidad	Promedio ingreso	%
Hombres	1888	1725.37	80.41
Mujeres	460	2569.02	19.59
Total	2348		

Fuerza de trabajo Emergente

Hombres	Mujeres	Total
14	12	26

Listado de profesiones

Profesion	Cantidad	%
Agricultor	2326	33.93
Ama de Casa	2238	32.65
Estudiante	1053	15.36
No trabaja	569	8.3
Maestro Primaria	87	1.27
Perito Mercantil	83	1.21
No Definido	68	0.99
Campesino	58	0.85
Comerciante menor	40	0.58
Enfermera	40	0.58
Albañil	34	0.5
Labrador-Agricultor	29	0.42
Bachiller Ciencias	27	0.39
Motorista	19	0.28
Oficios Domésticos	16	0.23
Mecánico	14	0.2
Chofer	12	0.18
Discapacitado	9	0.13

PLAN DE DESARROLLO MUNICIPAL SAN FRANCISCO DE CORAY, VALLE AÑO 2,020 – 2,026

REPORTE - FRECUENCIA SIMPLE

Fecha Inicio: Fecha Final: Departamento: 17 - VALLE Municipio: 1708 - SAN FRANCISCO DE CORAY
Comunidad: Varias

Promotor Social	9	0.13
Apicultor	9	0.13
Bachiller Admon Empresas	9	0.13
Incapacitado	7	0.1
Bachiller computación	7	0.1
1 B.T.P.	6	0.09
Ayudante albañil	5	0.07
Carpintero	4	0.06
Lic. Educación	4	0.06
Policía	4	0.06
Bachiller en Mercadotecnia	4	0.06
Vigilante	3	0.04
Agrónomo	3	0.04
Barbero	3	0.04
Electricista	3	0.04
Maestro Preescolar	3	0.04
Maestro Secundaria	3	0.04
Soldador	3	0.04
Técnico Computación	3	0.04
Lic. Educación Básica	2	0.03
Conserje	2	0.03
Bachiller en Salud	2	0.03
Empleada Doméstica	2	0.03
Empleados	2	0.03
Pastor Evangélico	2	0.03
Bach. Técnico Forestal	2	0.03
Guardia de Seguridad	2	0.03
Lic. Salud	1	0.01
Vendedor ambulante	1	0.01
Abogado	1	0.01
Comerciante mayor	1	0.01
Microbiologa	1	0.01
Militar	1	0.01
Niñera	1	0.01

PLAN DE DESARROLLO MUNICIPAL SAN FRANCISCO DE CORAY, VALLE AÑO 2,020 – 2,026

REPORTE - FRECUENCIA SIMPLE

Fecha Inicio: Fecha Final: Departamento: 17 - VALLE Municipio: 1708 - SAN FRANCISCO DE CORAY
Comunidad: Varias

Bach. Técnico Estructuramecánica	1	0.01
Bachiller en Finanzas	1	0.01
Bachiller Agrícola	1	0.01
Ayudante de Bus	1	0.01
Promotor de titulación	1	0.01
Alfarero	1	0.01
Sastre	1	0.01
ESTUDIANTE RETIRADO	1	0.01
Fontanero	1	0.01
Ganadero	1	0.01
Ingeniería Agronómica	1	0.01
Jomalero	1	0.01
Dependiente	1	0.01
Lavadores/Planchadores	1	0.01
Contador Público	1	0.01
Licenciatura en Matemática Aplicada	1	0.01
Lic. Pedagogía	1	0.01
Total	6854	

Listado de ocupaciones

Ocupacion	Cantidad	%
Ama de Casa	2235	32.6
Agricultor	1718	25.06
Estudiante	1058	15.43
agricultor	699	10.2
No trabaja	634	9.25
Maestro Primaria	76	1.11
Campesino	58	0.85
No Definido	57	0.83
Comerciante menor	44	0.64
Albañil	33	0.48
Enfermera	32	0.47
Motorista	19	0.28
Perito Mercantil	19	0.28
Oficios Domésticos	16	0.23

PLAN DE DESARROLLO MUNICIPAL SAN FRANCISCO DE CORAY, VALLE AÑO 2,020 – 2,026

REPORTE - FRECUENCIA SIMPLE

Fecha Inicio: Fecha Final: Departamento: 17 - VALLE Municipio: 1708 - SAN FRANCISCO DE CORAY
Comunidad: Varias

Chofer	15	0.22
labrador	10	0.15
Mecánico	10	0.15
Incapacitado	9	0.13
Discapacitado	9	0.13
Bachiller Ciencias	8	0.12
Apicultor	7	0.1
Promotor Social	5	0.07
Maestro Preescolar	5	0.07
Ayudante albañil	5	0.07
Bachiller computación	4	0.06
Carpintero	4	0.06
Policía	4	0.06
Empleados	4	0.06
Pastor Evangélico	3	0.04
Agrónomo	3	0.04
Barbero	3	0.04
Conserje	3	0.04
Empleada Doméstica	3	0.04
Maestro Secundaria	3	0.04
Sastre	3	0.04
Soldador	3	0.04
Vigilante	3	0.04
Empleado de Seguridad	2	0.03
Lic. Educación	2	0.03
Electricista	2	0.03
Agrobeterinario	2	0.03
Lic. Salud	1	0.01
Consultor	1	0.01
Comerciante mayor	1	0.01
N/D	1	0.01
Maestro Universitario	1	0.01
Bach. Técnico Forestal	1	0.01
Microbiologa	1	0.01

PLAN DE DESARROLLO MUNICIPAL SAN FRANCISCO DE CORAY, VALLE AÑO 2,020 – 2,026

REPORTE - FRECUENCIA SIMPLE

Fecha Inicio:
Comunidad: Varias

Fecha Final:

Departamento: 17 - VALLE

Municipio: 1708 - SAN FRANCISCO DE CORAY

Militar	1	0.01
Bachiller en Salud	1	0.01
Niñera	1	0.01
Bachiller Agrícola	1	0.01
Bachiller Admon Empresas	1	0.01
Ayudante de Bus	1	0.01
Abogado	1	0.01
Alfarero	1	0.01
Alcalde Municipal	1	0.01
Promotor de titulación	1	0.01
Ganadero	1	0.01
Dependiente	1	0.01
Jomalero	1	0.01
Lavadores/Planchadores	1	0.01
Lic. Admon de Empresas	1	0.01
Lic. Educación Básica	1	0.01
Total	6855	

PLAN DE DESARROLLO MUNICIPAL SAN FRANCISCO DE CORAY, VALLE AÑO 2,020 – 2,026

REPORTE - FRECUENCIA SIMPLE

Fecha Inicio:
Comunidad: Varias

Fecha Final:

Departamento: 17 - VALLE

Municipio: 1708 - SAN FRANCISCO DE CORAY

=== Datos de Vivienda ===

P.53 Tipo de Vivienda

Tipo	Cantidad	%
Casa	2031	98.74
Apartamento independiente	3	0.15
Local NO habitacional	3	0.15
Cuarto mesón (cuartería)	2	0.1
Casa improvisada	18	0.88
Total	2057	

P.54 Tipo de Tenencia

Tipo	Cantidad	%
Propia pagada	1868	90.81
Propia pagando	9	0.44
Alquilada	41	1.99
Prestada	139	6.76
Total	2057	

P.54.1 Dominio

Tipo	Cantidad	%
Pleno	891	47.7
Útil	959	51.34
Ocupación	14	0.75
Posesión	4	0.21
Total	1868	

P.54.2 Sexo propietario

Sexo	Cantidad	%
Hombre	1001	53.59
Mujer	468	25.05
Ambos	399	21.36
Total	1868	

P.55 Problemas de la vivienda

Problema	Cantidad	%
No tiene repello	1518	73.8
Piso de Tierra	143	6.95
Falta de Cielo Falso	86	4.18
Problemas Estructurales	110	5.35
Techo en mal estado	63	3.06
Ninguno	350	17.02

P.55.1 Problema de repello

Lugar	Cantidad	%
Interno	92	6.06
Externo	253	16.67
Ambos	1173	77.27
Total	1518	

P.56 Material de construcción

Tipo Material	Cantidad	%
Adobe	1744	84.78
Bloque	153	7.44
Bahareque	138	6.71
Madera	11	0.53
Desperdicios	7	0.34
Ladrillo	3	0.15
Yugua	1	0.05
Total	2057	

P.57 Material Techo

Tipo	Cantidad	%
Desechos	9	0.44
Paja o Similar	17	0.83
Teja de barro	1678	81.58
Lámina Metálica	323	15.7
Lámina de Asbesto	19	0.92
Concreto (losa o Terraza)	3	0.15
Teja americana (Shingle)	8	0.39
Total	2057	

P.58 Material del piso

Tipo	Cantidad	%
Tierra	832	40.45
Plancha de Cemento	932	45.31
Madera rústica	0	0
Ladrillo de barro	23	1.12
Granito	14	0.68
Cerámica	122	5.93
Mosaico	134	6.51
Total	2057	

P.59 Condición de la vivienda

Condición	Cantidad	%
Buena	368	17.89
Regular	1416	68.84
Mala	273	13.27
Total	2057	

P.60 Tiene Cocina

Respuesta	Cantidad	%
Si	1961	95.33
No	96	4.67
Total	2057	

P.61 Ubicación Cocina

Lugar	Cantidad	%
Dentro de la vivienda	1241	63.28
Fuera de la vivienda	662	33.76
En el corredor	58	2.96
Total	1961	

PLAN DE DESARROLLO MUNICIPAL SAN FRANCISCO DE CORAY, VALLE AÑO 2,020 – 2,026

REPORTE - FRECUENCIA SIMPLE

Fecha Inicio:
Comunidad: Varias

Fecha Final:

Departamento: 17 - VALLE

Municipio: 1708 - SAN FRANCISCO DE CORAY

P.62 Que utiliza para Cocinar

Tipo	Cantidad	%
Electricidad	61	2.97
Gas Volatil (Chimbo)	32	1.56
Gas Kerosen	13	0.63
Leña	1896	92.26
Eco Fogon	53	2.58
Total	2055	

P.63 Como consume el agua

Tipo	Cantidad	%
No tratada	1356	66.05
Botellón	114	5.55
Filtrada	248	12.08
Hervida	56	2.73
Clorada	279	13.59
Total	2053	

P.64 Piezas por vivienda

Piezas	Cantidad	%
b. Una pieza	210	10.21
c. Dos piezas	485	23.58
d. Tres piezas	771	37.48
e. Cuatro o mas	591	28.73
Total	2057	

P.65 Baños por vivienda

Rango	Cantidad	%
a. Sin baño	1129	54.89
b. Un baño	902	43.85
c. Dos baños	22	1.07
d. Tres o mas baños	4	0.19
Total	2057	

P.66 Dormitorios por vivienda

Rango	Cantidad	%
a. Sin dormitorios	16	0.78
b. Un dormitorio	1017	49.44
c. Dos dormitorios	852	41.42
d. Tres o mas dormitorios	172	8.36
Total	2057	

P.67 Personas por dormitorio

Rango	Cantidad	%
a. Ninguna	9	0.44
b. Una persona	288	14
c. Dos personas	707	34.37
d. Tres o mas personas	1053	51.19
Total	2057	

P.68 Familias por vivienda

Rango	Cantidad	%
a. Ninguna	13	0.63
b. Una familia	1728	84.01
c. Dos familias	258	12.54
d. Tres o mas familias	58	2.82
Total	2057	

P.69 Emigración

Respuesta	Cantidad	%
Si	252	12.25
No	1805	87.75
Total	2057	

P.69.1 Razón por la que emigraron

Razones	Cantidad	%
Economicas	241	95.63
Violencia generalizada	0	0
Reunificación familiar	11	4.37
Total	252	

PLAN DE DESARROLLO MUNICIPAL SAN FRANCISCO DE CORAY, VALLE
AÑO 2,020 – 2,026

RESUMEN DEL FODA DEL MUNICIPIO

(F – 12)

Análisis de Las Fortalezas Y Debilidades Por Eje Temático de Intervención Territorial

Departamento VALLE Municipio CORAY Fecha aprobación 04 / 09 / 19

FORTALEZAS	DEBILIDADES
<ul style="list-style-type: none"> ✦ La mayor parte de la Población son Agricultores que cosechan para su Alimentación. ✦ El Municipio cuenta con un predio y un Molino donde Nació el Ex Presidente de Honduras General Terencio Sierra. ✦ El Municipio cuenta con Centros de Salud en las diferentes Aldeas. ✦ El Programa PMA existe en el Municipio. ✦ El Municipio cuenta con Escuelas en la mayoría de sus Aldeas. ✦ El Centro del Municipio cuenta con un Crematorio. ✦ Ala mayoría de la niñez le gustan los juegos y el deporte. ✦ El Municipio cuenta con jóvenes Profesionales. ✦ El municipio cuenta con mujeres emprendedoras. ✦ En todas las viviendas cuentan con servicios Básicos. ✦ Las familias cuentan con servicios sanitarios. ✦ En el municipio se cultivan diferentes granos básicos. ✦ En las Familias cuentan con la Reproducción de Cultivo. ✦ El 80% de la población del municipio cuentan con terrenos propias para sembrar ✦ El municipio cuenta con una posta policial. 	<ul style="list-style-type: none"> ✦ Las Instituciones y Autoridades Competentes no ayudan al Agricultor. ✦ Poco Apoyo a lo Nuestro y muy descuidado por parte de las Autoridades hacia dicha insignia del Municipio. ✦ Los Centros de Salud no cuentan con el Medicamento necesario para abastecer los Ciudadanos. ✦ No todas las Aldeas se Benefician con este Programa. ✦ Falta de Apoyo en Infraestructura Social en los Centros Educativos. ✦ La mayor parte de las Aldeas no cuentan con Crematorios. ✦ Falta de apoyo y espacios recreativos para los niños. ✦ Falta de empleo en el municipio. ✦ Falta de apoyo y gestión hacia la mujer. ✦ En varias Comunidades no cuentan con Energía y Transporte. ✦ Varias familias defecan al aire libre. ✦ Falta de ayuda a los agricultores. ✦ No cuentan con Insecticidas y Fertilizantes en el Cultivo. ✦ El 20% no cuenta con terreno propio para sembrar ✦ Es poco el número de policías que asignan a un municipio grande.

ALCALDE MUNICIPAL JORGE ANTONIO ESCOBAR FLORES

PLAN DE DESARROLLO MUNICIPAL SAN FRANCISCO DE CORAY, VALLE AÑO 2,020 – 2,026

(F – 13)

Análisis de Las Fortalezas Y Debilidades Por Eje Temático de Intervención Territorial

Departamento **VALLE** Municipio **CORAY** Fecha aprobación **04 / 09 / 19**

OPORTUNIDADES	AMENAZAS
<ul style="list-style-type: none"> ✦ Gracias a sus cultivos pueden Comer el pan de cada día. ✦ Dar a conocer la Historia de Nuestro Municipio conjunto a la de Terencio Sierra. ✦ Las Autoridades cuentan con el Derecho a la Salud. ✦ Recibir Apoyo y Alimentación mediante el Programa. 	<ul style="list-style-type: none"> ✦ Falta de Apoyo al Agricultor y muchas personas sufren de Desnutrición al no tener ese Derecho a la Alimentación, por falta de Recursos Económicos. ✦ El Molino de Terencio Sierra puede ser robado ya que no está en un lugar seguro. ✦ Los Ciudadanos de las Aldeas caminan hasta el Casco Urbano ya que en el Centro de Salud de su Comunidad, no cuentan con el suficiente Medicamento. ✦ Desnutrición en Niños y Adultos que son Pobres y no reciban el beneficio del PMA.
<ul style="list-style-type: none"> ✦ Derecho a la Educación de cada persona, en cada aldea del Municipio. ✦ El Municipio cuenta con Recursos Naturales. ✦ Depositar la basura en su lugar. ✦ De recrearse y divertirse. ✦ La juventud del municipio trabaja en la agricultura. ✦ De obtener un ingreso mediante micro empresa. ✦ Familias Cuentan con donación de Vivienda. ✦ Que las Instituciones ayuden con Donaciones Materiales. ✦ Obtener el pan de cada día mediante la siembra. ✦ Que en las Comunidades cuentan Rubro Productivo. ✦ El 80% obtiene granos básicos para su alimentación ✦ Orden público. 	<ul style="list-style-type: none"> ✦ Ciertos Centros Educativos no cuentan con cerca Perimetral. ✦ Contaminación por todas las personas hacia los Recursos Naturales. ✦ Enfermedades por multitud de basura en las calles. ✦ Los niños buscan los vicios al no tener donde recrearse. ✦ Falta de ingreso económico en hogares de extrema pobreza. ✦ Desaparecen las microempresas por falta de apoyo. ✦ Que las Instituciones no Beneficien ni hagan Donaciones de Viviendas a familias de bajo Recursos Económicos. ✦ No todas las familias no son beneficiadas con las Ayudas de las Instituciones. ✦ Familias que no tienen que comer por la sequía y mala cosecha. ✦ Los Agricultores no cuentan con un punto de Venta. ✦ Personas con desnutrición por falta de alimento ✦ Inseguridad en las aldeas por que no abarca todo el municipio el número de policías asignados

ALCALDE MUNICIPAL JORGE ANTONIO ESCOBAR FLORES

PLAN DE DESARROLLO MUNICIPAL SAN FRANCISCO DE CORAY, VALLE
AÑO 2,020 – 2,026
MAPA DE UBICACIÓN DE AREA DE INFLUENCIA

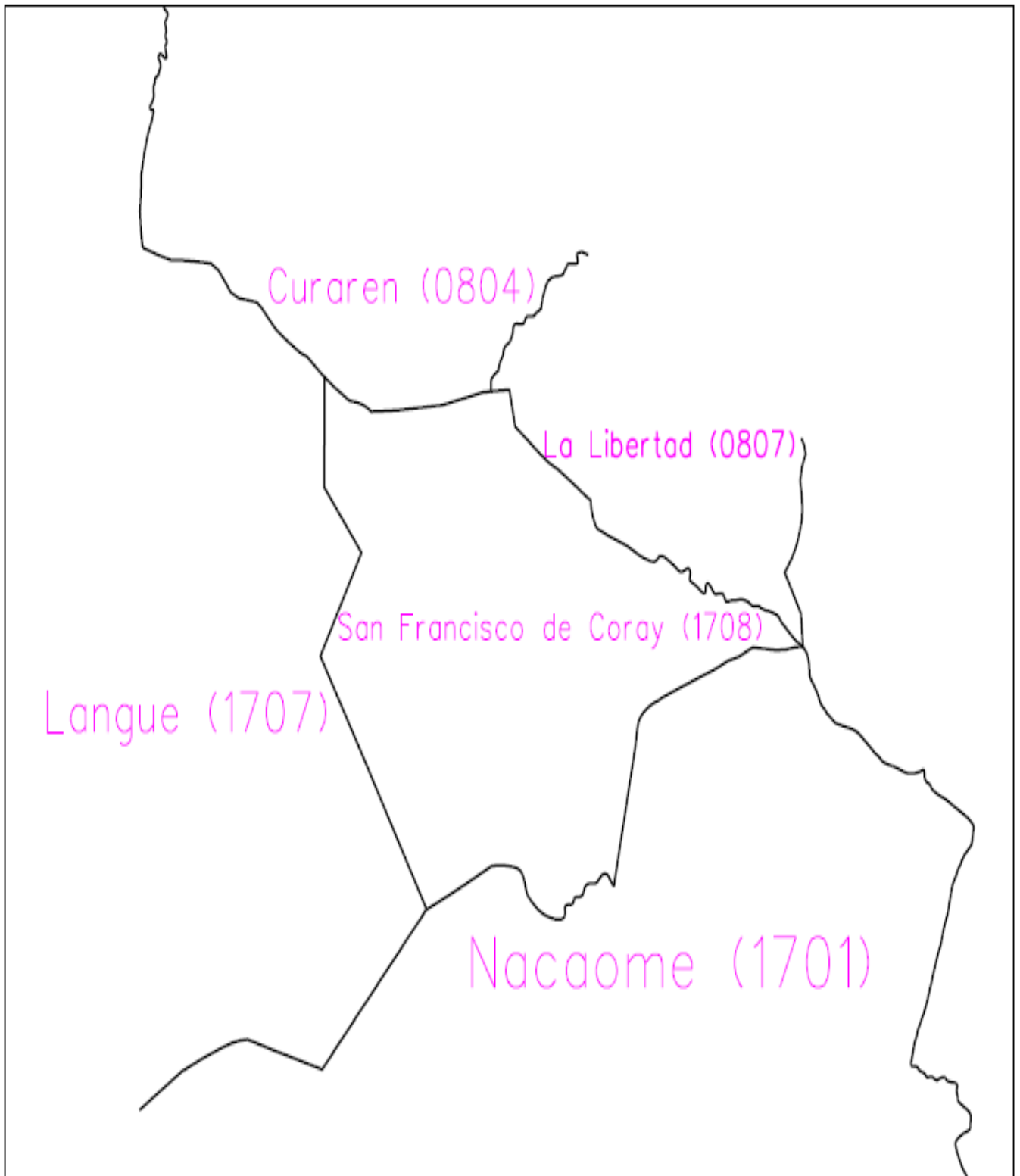

ALCALDE MUNICIPAL JORGE ANTONIO ESCOBAR FLORES

**PLAN DE DESARROLLO MUNICIPAL SAN FRANCISCO DE CORAY, VALLE
AÑO 2,020 – 2,026**

**LISTADO DE PARTICIPANTES EN LAS ASAMBLEAS
LISTADO DE PDC's GUAYABO**

Formato 1 - 1

Departamento: Valle Municipio: S.F. de Coray Aldería o caserio: El Guayabo Barrio o Cacería: _____ Fecha: 23/12/18

NOMBRE	ORGANIZACIÓN QUE REPRESENTA	IDENTIDAD	JORNADAS PARTICIPÓ			FIRMA
Temasa Villaloba Guenz		1908-1957-000000				
Karen Lizabeth Matamoros		1908-2000-00018				Karen M.
Nelebrada Villalobos Matamoros		1906-1977-00207				Villaloba M.
Nancy Lidia Matamoros Parilla		1906-1952-00054				Nancy M.
María Dolina Lora Villalobos		1908-1992-00210				María L.
Oliver Yosimar Hernandez		1902-1991-00154				Oliver H.
Geodacia G.V.		1908-1989-0000119				
Odalaura LeTisía		1908-1991-00056				Dennis Villalobos
Dennis Jhon Villalobos		1908-1990-00003				Dennis U.
José Melvin Villalobos						
Mayra Eunes		1908-2000-00018				
Santos Cleante Bobilla		1908-1976-00073				
Rosa Yoni Villalobos Molina		1908-1980-00031				R. Molina

111

LISTADO DE PDC's CORAY CENTRO

Formato 1 - 1

MUNICIPALIDAD DE San Francisco de Coray
Lista de participantes jornada preparación del Plan de Desarrollo Comunitario

Departamento: Valle Municipio: San Coray Aldería o caserio: Coray Centro Barrio o Cacería: Nano Fecha: 5/12/18

NOMBRE	ORGANIZACIÓN QUE REPRESENTA	IDENTIDAD	JORNADAS PARTICIPÓ			FIRMA
Sandra Carolina Aguilar	Comisión de Educación	1908-1978-00013	1	X		
Bianca Elizabeth Aguilera	Patronato	1908-1987-00040	1	X		
Martina Aguilar			1	X		
Bianca Salcedo	Patronato	1908-1977-00057	1	X		
Francis Daniela Aguilar		1908-1996-00018	1	X		
Dorina Villalobos				X		
Reynalda del Cidre		0807-1957-00070		X		
José Eleno Santos		0801-1976-00020		X		
Amara Aguilar	Residentes	1908-1983-00008	1	X		
Xhenni Banegas		0517-1981-00079		X		
Nancy Salda		1908-1981-00000		X		
Alejandro Ortiz		0802-1953-00039		X		
Rodolfo José Villalobos		1908-1991-00001	1	X		

111

ALCALDE MUNICIPAL JORGE ANTONIO ESCOBAR FLORES

PLAN DE DESARROLLO MUNICIPAL SAN FRANCISCO DE CORAY, VALLE AÑO 2,020 – 2,026

Lista de participantes jornada preparación del Plan de Desarrollo Comunitario

Departamento: Valle Municipio: S.F. Coray Aldea o caserío: Coray Centro Barrio o Colonia: _____ Fecha: 5/12/18

n.	NOMBRE	ORGANIZACIÓN QUE REPRESENTA	IDENTIDAD	JORNADAS PARTICIPÓ		FIRMA
4	Jorge Lopez		1708-1975-0024	X		Jorge Lopez
5	Isabel Antonio (Casta)		1708-1998-004111	X		Isabel Antonio
6	Demi Arcenio Castillo			X		[Firma]
7	Mania Velasquez		0807-1957-00247	X	X	[Firma]
8	Luis Castillo	Productor	7708-1980-00231	X	X	Luis Castillo
9	Maritza Aguilera		7708-1994-00294	X	X	Maritza Aguilera
0	Paula Cruz Asegura		1708-1984-00486	X	X	Paula Cruz
1	Maia Santos Cruz		1707-1981-02327	X	X	[Firma]
2	Carlos Alexis Lazo		1708-1975-00112	X	X	Carlos Alexis Lazo
3	Antonio Cruz		1708-1959-00090	X	X	[Firma]
4	Lidy Damaris Izquierre		1708-1986-00259	X	X	Lidy Damaris Izquierre
5	Ernestine Aguilera		5708-1985-00097	X	X	[Firma]
6	Xiomara Aguilera		0703-1984-00352	X	X	[Firma]

(Formato I - 1)
MUNICIPALIDAD DE _____

112

Lista de participantes jornada preparación del Plan de Desarrollo Comunitario

Departamento: Valle Municipio: S.F. Coray Aldea o caserío: Coray Centro Barrio o Colonia: _____ Fecha: 5/12/18

n.	NOMBRE	ORGANIZACIÓN QUE REPRESENTA	IDENTIDAD	JORNADAS PARTICIPÓ		FIRMA
7	Tania Yeslin Medina Lozo		1708-1999-00136	X	X	Tania Medina
8	Xiomara Cabales		1708-1998-00793	X	X	Xiomara Cabales
9	Benjamin Villalobos					Villalobos
0						
1						
2						
3						
4						
5						
6						
7						
8						

ALCALDE MUNICIPAL JORGE ANTONIO ESCOBAR FLORES

**PLAN DE DESARROLLO MUNICIPAL SAN FRANCISCO DE CORAY, VALLE
AÑO 2,020 – 2,026**

LISTADO DE PDC's LAS TUNAS

(Formato 1 - 1)
MUNICIPALIDAD DE San Francisco de Coray
Lista de participantes jornada preparación del Plan de Desarrollo Comunitario

Departamento: Valle Municipio: Coray Aldea o caserio: Tunas Barrio o Colonia: _____ Fecha: 12/12/18

n.	NOMBRE	ORGANIZACIÓN QUE REPRESENTA	IDENTIDAD	JORNADAS PARTICIPÓ	FIRMA
1	Diosdado Francisco Martínez	patronato	0580.1987.02307	✓ ✓	D. MARTÍNEZ
2	Mora Argentina Carías	A.P.F	1705.1980.00124	✓ ✓	MORA CARÍAS
1	Yenis Marlenis Godínez		1707.1992.00667	✓ ✓	Yenis G
1	Santina Mejía		1707.1991.00125	✓ ✓	
1	Virma Estela Banezas		1707.1979.00550	✓ ✓	
1	Andrea Banezas		1708.1981.00334	✓ ✓	
1	Melva Alvarado Alonzo		1706.1983.00240	✓ ✓	Melva
1	Maria Santiago Avendaño		1707.1970.00170	✓ ✓	
1	Tomás Ortiz Alvarado		1707.1966.00161	✓ ✓	Tomás Ortiz
0	Enriquez García B		1707.1970.00450	✓ ✓	
1	Bessy Carolina Godínez		1707.1995.00082	✓ ✓	BESSY
2	Consuelo Lizeth Nuñez		1707.1946.00092	✓ ✓	Consuelo N
3	Ronald Alexander Carías		1708.1997.00071	✓ ✓	Ronald C.

(Formato 1 - 1)

111

Lista de participantes jornada preparación del Plan de Desarrollo Comunitario

Departamento: Valle Municipio: Coray Aldea o caserio: Las Tunas Barrio o Colonia: _____ Fecha: 12/12/18

n.	NOMBRE	ORGANIZACIÓN QUE REPRESENTA	IDENTIDAD	JORNADAS PARTICIPÓ	FIRMA
7	Delmis Banezas Hernandez		1708.1988.00227	✓ ✓	Delmis B-n
8	Walter Banezas Hernandez		1708.1983.00137	✓ ✓	Walter Banezas
9	Olga Luz Carías		1708.1980.00424	✓ ✓	
0	Blanca Irma Perez		1707.1982.00100	✓ ✓	Blanca P
1	Teodora Hernandez		1707.1954.00010	✓ ✓	
2	Coralina Sanchez		1715.1992.00096	✓ ✓	Coralina Sanchez
3	Maria Velasquez		1707.1957.00050	✓ ✓	
4	Maria deloral Banezas		1707.1979.00169	✓ ✓	Maria B
5	Evila Benilla Carranza		1708.1980.00122	✓ ✓	Evila B
6	Elia Romero Gutierrez		1708.1975.00020	✓ ✓	Elia
7	José Martí López		1707.1980.00160	✓ ✓	
8					

ALCALDE MUNICIPAL JORGE ANTONIO ESCOBAR FLORES

PLAN DE DESARROLLO MUNICIPAL SAN FRANCISCO DE CORAY, VALLE AÑO 2,020 – 2,026

MUNICIPALIDAD DE San Francisco de Coray
Lista de participantes jornada preparación del Plan de Desarrollo Comunitario

Departamento: Valle Municipio: Coray Aldea o caserio: La Cueva Barrio o Colonia: _____ Fecha: 13/12/18

n.	NOMBRE	ORGANIZACIÓN QUE REPRESENTA	IDENTIDAD	JORNADAS PARTICIPÓ	FIRMA
4	Rilda Eliza Muñoz Quiroz		1708-1998-00244	✓ ✓	Rilda
5	Juan murcia		1708-1967-00256	✓ ✓	Juan M.
6	Josantos Avila Meza		1707-1989-00288	✓ ✓	J. A.
7	Yenelito BARRUELOS		2707-1984-00127	✓ ✓	Yenelito
8	Erick ayala		1707-2000-00274	✓	Erick
9	Leonardo Chirino		1708-1977-00221	✓ ✓	L. CH
0	Telmia Hernández		1708-1978-00122	✓ ✓	Telmia Hernández
1	Elmer CARRILLO		1708-1950-00044	✓ ✓	Elmer
2	Mina Murguía Euceda		1707-1995-00077	✓	Mina
3	Sindy Carvajal Quiroz		1708-1975-00278	✓	Sindy Carvajal
4	Fautina martinez		1708-1956-00116	✓	Fautina
5	Sersi Cortes		1708-1999-00075	✓	Sersi Cortes
6	Guerniada Espinoza Funes		1708-1960-00001	✓	Guerniada

(Formato 1-1)
MUNICIPALIDAD DE _____

112

LISTADO DE PDC's Cuevitas

(Formato 1-1)
MUNICIPALIDAD DE San Francisco de Coray
Lista de participantes jornada preparación del Plan de Desarrollo Comunitario

Departamento: Valle Municipio: San Francisco de Coray Aldea o caserio: Cuevitas Barrio o Colonia: Padre Fecha: 13/12/18

n.	NOMBRE	ORGANIZACIÓN QUE REPRESENTA	IDENTIDAD	JORNADAS PARTICIPÓ	FIRMA
1	Emis Anderson Aguilar		1708-1924-00149	✓ ✓	Emis Aguilar
2	Abelina Llanos H.		1708-1944-00157	✓ ✓	Abelina
3	Lesli Damari Villatoro	Patronato	1708-1982-00210	✓ ✓	Lesli Villatoro
4	Amalia Carmen Cabra		1708-1957-00113	✓ ✓	Amalia Cabra
5	Maria Marta Lopez		1708-1981-00167	✓ ✓	Maria Marta Lopez
6	Edis Vilma Fuentes	Patronato	1708-1976-00273	✓ ✓	Edis Vilma
7	Karla Karola Gutierrez		1708-2000-00336	✓ ✓	Karla Gutierrez
8	Petronila Chirino	revace	1708-1980-00121	✓ ✓	Petronila
9	Argentina Gutierrez	Patronato	1708-1988-00081	✓ ✓	Argentina G.
0	Cristelinda Bonilla		1708-1976-00330	✓ ✓	Cristelinda
1	Esperanza Martinez		1708-1957-00234	✓ ✓	Esperanza
2	Fernanda Linaez		1708-1954-00121	✓ ✓	Fernanda
3	Carmeliza Rivas		1708-1998-00100	✓ ✓	Carmeliza Rivas

(Formato 1-1)

111

ALCALDE MUNICIPAL JORGE ANTONIO ESCOBAR FLORES

PLAN DE DESARROLLO MUNICIPAL SAN FRANCISCO DE CORAY, VALLE AÑO 2,020 – 2,026

Lista de participantes jornada preparación del Plan de Desarrollo Comunitario

Departamento: Valle Municipio: S.F. Coray Aldea o caserio: Corayita Barrio o Colonia: _____ Fecha: 13/12/18

n.	NOMBRE	ORGANIZACIÓN QUE REPRESENTA	IDENTIDAD	JORNADAS PARTICIPÓ	FIRMA
7	Jorge Abilio Umanzor	Patronato	1708 1984/00751	✓ ✓	
8	Antonia Yamileth paz		1708 1977 00289	✓ ✓	
9	Elmer Edgardo G.		1708 1976/00189	✓ ✓	Elmer G.
0	Martín Orlando Gutiérrez		1708 1984/00111	✓ ✓	MARVIN
1					
2					
3					
4					
5					
6					
7					
8					

LISTADO DE PDC's LA CHORCHA

(Formato 1-1)

MUNICIPALIDAD DE San Francisco de Coray
Lista de participantes jornada preparación del Plan de Desarrollo Comunitario

Departamento: Valle Municipio: S.F. Coray Aldea o caserio: La Chorrcha Barrio o Colonia: _____ Fecha: 13/12/18

n.	NOMBRE	ORGANIZACIÓN QUE REPRESENTA	IDENTIDAD	JORNADAS PARTICIPÓ	FIRMA
1	Yany Xiomara Molina		1708-7989-00550	✓ ✓	Jenny Molina
1	Juchitina Molina		1708-7970-00772	✓ ✓	Juchitina Molina Villalobos
1	Reynalda Villalobos		1708-7979-00542	✓ ✓	
1	Sandi Vanessa Molina		1707-7997-00730	✓ ✓	Sandivanessa Molina
1	Gladi Bethuizar		1708-7982-00758	✓ ✓	Gladi Umanzor
1	Adriana Villalobos		1708-7958-00048	✓ ✓	Adriana Villalobos
1	Costa Villalobos		1707-7973-00307	✓	Costa Villalobos
1	Elvia Anilda Funez		1708-7983-00486	✓ ✓	Elvia Anilda Funez U.
1	Jose carlia Bonilla		1708-7993-00011	✓ X	Jose Emilio Bonillam
0	Adriana Zaucada		1708-7979-00783	✓ ✓	
1	Lessy Yvana Maldonado		1708-7993-00767	✓ ✓	Lessy Maldonado
2	Yancy Yamileth Umanzor		1707-7978-00075	✓ ✓	Yancy Yamileth Umanzor
3	Elvisina Bonilla		1708-7983-00386	✓ ✓	Elvisina Bonilla

(Formato 1-1)

ALCALDE MUNICIPAL JORGE ANTONIO ESCOBAR FLORES

PLAN DE DESARROLLO MUNICIPAL SAN FRANCISCO DE CORAY, VALLE AÑO 2,020 – 2,026

MUNICIPALIDAD DE San Francisco de Coray
Lista de participantes jornada preparación del Plan de Desarrollo Comunitario

Departamento: Valle Municipio: S.F. de coray Aldea o caserio: La Florida Barrio o Colonia: _____ Fecha: 13/12/18

N.	NOMBRE	ORGANIZACIÓN QUE REPRESENTA	IDENTIDAD	JORNADAS PARTICIPÓ		FIRMA
4	Maria Anacima Funez		708.7962.00039	✓	✓	
5	Ingrid Vanessa Umantaz		708.7998.00072	✓	✓	Ingrid Umantaz
6	Milva Araceli Villalobos		708.7986.00577	✓	✓	Milva Villalobos
7	Nidal Saucedo		708.7985.00489	✓	✓	
8	Hilda Villalobos		708.7970.00184	✓	✓	Hilda Villalobos
9	Maria Victoria Umantaz		708.7961.00768	✓	✓	
0	Arturo Villalobos		708.7952.00770	✓	✓	Arturo Villalobos
1	Kenia Maribel Escobar		708.7970.00005	✓	✓	Kenia Maribel Escobar
2	Basilia Funez Maldonado		708.7960.00092	✓	✓	
3	Maria Rosa Umantaz		708.7978.00220	✓	✓	
4	Norma Gisela Funez		708.7985.00291	✓	✓	Norma Villalobos
5	Melsi Orieli Villalobos		708.7999.00192	✓	✓	Melsi Villalobos
6	Martina Vicenta Molina		708.7986.00052	✓	✓	Martina Vicenta Molina

(Formato 1 - 1)
MUNICIPALIDAD DE _____

MUNICIPALIDAD DE San Francisco de Coray
Lista de participantes jornada preparación del Plan de Desarrollo Comunitario

Departamento: Valle Municipio: S.F. de coray Aldea o caserio: La Florida Barrio o Colonia: _____ Fecha: 13/12/18

N.	NOMBRE	ORGANIZACIÓN QUE REPRESENTA	IDENTIDAD	JORNADAS PARTICIPÓ		FIRMA
7	Martín Yessenia Funez		708.7989.00227	✓	✓	Martín Funez
8	Marta Molina Alvarado		708.7992.00347	✓	✓	Marta Molina
9	Milva Funez Umantaz		708.7009.00322	✓	✓	Milva Funez
0	Maria Anita Molina		708.7995.00760	✓	✓	Maria Molina
1						
2						
3						
4						
5						
6						
7						
8						

ALCALDE MUNICIPAL JORGE ANTONIO ESCOBAR FLORES

PLAN DE DESARROLLO MUNICIPAL SAN FRANCISCO DE CORAY, VALLE AÑO 2,020 – 2,026

Lista de participantes jornada preparación del Plan de Desarrollo Comunitario

Departamento: Valle Municipio: San F. Coray Alcá o caserio: Mesas Barrio o Cúctia: El Lajero Fecha: 05/12/18

N.	NOMBRE	ORGANIZACIÓN QUE REPRESENTA	IDENTIDAD	JORNADAS PARTICIPÓ			FIRMA
7	Estima Lourdes Agüero	Comunidad Laguneta	1702-7969-00232	✓	✓		Estima Agüero D.B.
8	Santana pineda		1702-7966-00552	✓	✓		Santana Pineda
9	Norma Raquel Matamoros	laguneta	1701-7988-01623	✓	✓		NORMA Matamoros
0	Maria Argentina Jimenez	Veracruz patrimonial	1702-7984-00556	✓	✓		Maria A Jimenez
1	Jhony Williams López		1702-7987-00716	✓	✓		Jhony Williams
2	Severo Escobar Barrios		1702-7959-00752	✓	✓		Severo Escobar
3	José Fredi Benito Vilalobos		1702-7970-00020	✓	✓		Fredi
4	Lesli Saachi Hernandez		1709-7998-00026	✓	✓		Lesli Saachi
5	Nicente Canales		1702-7952-00658	✓	✓		Nicente Canales
6	Mara Reyna Molina		1702-7977-00793	✓	✓		Mara Reyna
7	Hermelinda Vilalobos D.	C.H.T.	1702-7955-00096				Hermelinda
8	Rosa Brita Canales	C.M.M.	1702-7988-00114				Rosa B.C.

LISTADO DE PDC's LAS DELICIAS

ALCALDE MUNICIPAL JORGE ANTONIO ESCOBAR FLORES

PLAN DE DESARROLLO MUNICIPAL SAN FRANCISCO DE CORAY, VALLE AÑO 2,020 – 2,026

MUNICIPALIDAD DE San Francisco de Coray
Lista de participantes jornada preparación del Plan de Desarrollo Comunitario

Departamento: Valle Municipio: San Francisco de Coray Aldea o caserío: Barrio Ancho Barrio o Colonia: _____ Fecha: 5/11/18

NOMBRE	ORGANIZACIÓN QUE REPRESENTA	IDENTIDAD	JORNADAS PARTICIPÓ	FIRMA
Hilda Vasquez Avarado		1708-1990-0008	✓	Hilda Vasquez
Carolina Rosa Funes Santos		1708-1976-00007	✓	Carolina Funes
Maria Aída Murillo Gascón		05021989-0013	✓	
GRACIA ADELINA CARRANZA		170819110000	✓	GRACIA
Reina Azucena Villalobos	Secretaría Admón	1708-1990-0075	✓	Reina Villalobos
Suana Laza Laza		1708-1969-0026	✓	
MARINA CASTILLO		1708199100362	✓	Marina
SCARLO CASTILLO		1708177900549	✓	SCARLO
EDLMIRA Funes Santos		17081973-00096	✓	Edelmira
Reina Laza Villalobos		1708199200106	✓	Reina Laza
Nelson J. del Castillo Laza		1708-1997-0035	✓	Nelson Castillo
Rufino Funes Castro		170819850065	✓	Rufino

(Formato I-1)
MUNICIPALIDAD DE _____

112

(Formato I-1)
MUNICIPALIDAD DE San Francisco de Coray
Lista de participantes jornada preparación del Plan de Desarrollo Comunitario

Departamento: Valle Municipio: San Francisco de Coray Aldea o caserío: Barrio Ancho Barrio o Colonia: _____ Fecha: 5/11/18

NOMBRE	ORGANIZACIÓN QUE REPRESENTA	IDENTIDAD	JORNADAS PARTICIPÓ	FIRMA
Marta Molina	Piensa en comunidad	1708-1990-00258	✓	Marta Molina
Nilma Leticia Villalobos		170819970006	✓	Nilma Villalobos
PASCUAL LAZO VILLATORO		170819900029	✓	Pascual
TOSC ARMANDA ESTERES	Rescate en cada	1708-1978-0079	✓	
REINA VILLALOBOS	RES C/CADEL	1708197100348	✓	REINA
IRAZA VILLALOBOS	Vocal 1	1703-1978-0007	✓	IRAZA
MIRIAM MORENO A		1703-1970-00370	✓	Miriam
Gloria castillo		1708197600110	✓	Gloria
Suana Laza Funes		1708199200253	✓	Suana
JUAN BAUTISTA SANTIAGO	Presidente de cada	1708197100010	✓	JUAN
DELIA ROBAL LAZO	Secretaría de cada	1708197100155	✓	DELIA
Karla Maria Villalobos	Bocal 1 D Padre	1708197500092	✓	Karla
Carolina Jimena Castillo		1708-2000-00309	✓	Carolina

(Formato I-1)

111

ALCALDE MUNICIPAL JORGE ANTONIO ESCOBAR FLORES

PLAN DE DESARROLLO MUNICIPAL SAN FRANCISCO DE CORAY, VALLE
AÑO 2,020 – 2,026
LISTADO DE PDC's TALPETATE

MUNICIPALIDAD DE _____
 Lista de participantes jornada preparación del Plan de Desarrollo Comunitario

Departamento: Valle Municipio: Coray Aldea o caserio: Talpetate Barrio o Colonia: _____ Fecha: 14/12/18

n.	NOMBRE	ORGANIZACIÓN QUE REPRESENTA	IDENTIDAD	JORNADAS PARTICIPÓ	FIRMA
4	Rosa Liliton Alvarado		1708-7996-0030	✓	Rosa Alvarado
5	Iris Montaña Lora		1708-7997-0035	✓	Iris M.
6	Nery Yamilette Molina		1708-7992-0047	✓	Nery M.
7	Araucely Euceda V.		1708-7992-0050	✓	Araucely E.
8	1708-7983-00626	Ninguna	1708-7985-0066	✓	
9	Catalina Lora Escobar		1708-7998-0062	✓	
0	Virificacia Villalobos		1708-7996-0080	✓	
1	Marco Julio Fariñez		1708-7997-0099	✓	Marco Fariñez
2	Clementina Coranzo		1708-7955-0074	✓	Clementina C.
3	Olga Mariela Fariñez		1708-7992-0079	✓	Olga F.
4	Liliton Bonilla Villalobos		1708-7990-0084	✓	Liliton B.
5	Marcela Villalobos V.		1708-7986-0015	✓	
6	Romira Villalobos		1708-7996-0056	✓	

(Formato I - 1)

MUNICIPALIDAD DE _____

112

(Formato I - 1)

MUNICIPALIDAD DE _____
 Lista de participantes jornada preparación del Plan de Desarrollo Comunitario

Departamento: Valle Municipio: Coray Aldea o caserio: Talpetate Barrio o Colonia: _____ Fecha: 14/12/18

n.	NOMBRE	ORGANIZACIÓN QUE REPRESENTA	IDENTIDAD	JORNADAS PARTICIPÓ	FIRMA
1	DAVID ALVARO CALZADA R	Ninguna	1708-1992-00209		
1	Francisco Villalobos	PATRONATO	1708-1968-0001		
1	Daniela Euceda		1708-7987-0097	✓	
1	Bertha dils Villalobos		1708-7973-0089	✓	
1	Dania Araucely Coranzo		1708-7989-0139	✓	Dania C.
1	Daniela Coranzo		1708-7980-00630	✓	
1	María Soledad Villalobos		1708-7984-00947	✓	María Soledad U.
1	Kenia Molina Fariñez		1708-7990-0057	✓	Kenia Molina
1	Trifinio Euzenas		1708-2005-00220	✓	
1	Emilio Lora Villalobos		1708-7980-00720	✓	Emilio L.
0	Maria Irma Holomero		1708-7989-00080	✓	Maria R.
1	Maria Irma Holomero		1708-7997-00515	✓	Maria Irma Holomero
2	Lilimay Selena Euceda		1708-7999-00900	✓	Lilimay Selena
3	Sely Nersisio Umazgar			✓	Sely U.

(Formato I - 1)

111

ALCALDE MUNICIPAL JORGE ANTONIO ESCOBAR FLORES

PLAN DE DESARROLLO MUNICIPAL SAN FRANCISCO DE CORAY, VALLE AÑO 2,020 – 2,026

Lista de participantes Jornada preparación del Plan de Desarrollo Comunitario

Departamento: Valle Municipio: Coray Aldea o caserio: Celpeul C. Barrio o Colonia: _____ Fecha: 14/12/19

N.	NOMBRE	ORGANIZACIÓN QUE REPRESENTA	IDENTIDAD	JORNADAS PARTICIPÓ	FIRMA
7	Marcos Villalobos		1708-1971-00308	✓ ✓	Marcos V
8	Adelaida Umogor		1708-1980-00337	✓ ✓	
9	Alfonso Alvarado Rojas		1708-1997-00377	✓ ✓	
0	Alfonso Camero		1708-1972-00302	✓ ✓	
1	María Alejandra Coranzo		1708-1995-00065	✓ ✓	
2	Antonio Bonilla Corrales		1708-1981-00083	✓ ✓	
3	José Antonio Corrales		1708-1983-00017	✓ ✓	
4	Dianicia Elizabeth Sandoval		1708-1987-00197	✓ ✓	Dianicia E. Sandoval
5	Carolina Villalobos		1708-1993-00280		Carolina Villalobos
6	Bernarda Malina Lopez		1708-1969-00216	✓ ✓	
7	Mario Elio Bonilla		1708-1984-00412	✓ ✓	
8					

LISTADO DE PDC's CERRO GRANDE

(Formato I - 1)
MUNICIPALIDAD DE San Francisco de Coray
Lista de participantes Jornada preparación del Plan de Desarrollo Comunitario

Departamento: Valle Municipio: San Francisco de Coray Aldea o caserio: Cerro Grande Barrio o Colonia: _____ Fecha: 5/12/2019

N.	NOMBRE	ORGANIZACIÓN QUE REPRESENTA	IDENTIDAD	JORNADAS PARTICIPÓ	FIRMA
1	Albertina Silva	Ninguna	1708-1984-00147	✓ ✓	
1	José Maldonado	Sociedad Padres de Familia	1708-1960-00005	✓ ✓	
1	Petronila Izaguirre	Ninguna	1708-1958-00195	✓ ✓	
1	Nelis Nuñez	Ninguna	1708-1971-00304	✓ ✓	Nelis
1	Adolfo Nuñez Silva	Ninguna	1708-1987-00042	✓ ✓	Adolfo
1	Ricardo Funes Nuñez	Ninguna	1708-1953-00051	✓ ✓	
1	Leonidas Baco Espinoza	Sociedad Padres de Familia	1708-1960-00054	✓ ✓	Leonidas Baco
1	Nicolás Izaguirre	Sociedad Padres de Familia	1708-1970-00070	✓ ✓	Nicolás Izaguirre
1	Doris Cecilia Nuñez	Ninguna	1708-1973-00050	✓ ✓	Doris
0	Delmis Izaguirre	Ninguna	1708-1973-00048	✓ ✓	Delmis
1	Frieda Vinda Nuñez	Ninguna	1708-1984-00074	✓ ✓	Frieda Vinda Nuñez
2	Stennis Josselin Baco	Ninguna	1708-1977-00050	✓ ✓	Stennis Baco
3	Leonilda Silva	Ninguna	1708-1982-00029	✓ ✓	Leonilda

(Formato I - 1)

111

ALCALDE MUNICIPAL JORGE ANTONIO ESCOBAR FLORES

PLAN DE DESARROLLO MUNICIPAL SAN FRANCISCO DE CORAY, VALLE AÑO 2,020 – 2,026

MUNICIPALIDAD DE San Francisco de Coray
Lista de participantes jornada preparación del Plan de Desarrollo Comunitario

Departamento: Valle Municipio: San Francisco de Coray Aldea o caserío: Cerro Grande Barrio o Colonia: _____ Fecha: 5/12/2020

n.	NOMBRE	ORGANIZACIÓN QUE REPRESENTA	IDENTIDAD	JORNADAS PARTICIPÓ				FIRMA
4	Fawtina villotaras	Ninguno		✓	✓			
5	T. Ivina villotara	Sociedad Padre de familia	1108-1972-00720	✓	✓			T. Ivina
6	Hana Estela Villalobos	Ninguno	1708-1987-00087	✓	✓			Estela V.
7	Finando Funes	Ninguno	1708-1984-00023	✓	✓			Fin
8	Sista Funes	Ninguno	1708-1955-00039	✓	✓			Sista F.
9	Vicente Villalobos	Ninguno	1708-1987-00010	✓	✓			
0	Rufino Calachos	Ninguno		✓	✓			
1	Selva Abel Bacc	Ninguno	1708-1995-00118	✓	✓			SELVA B.
2	Deybin Iraguiz	Equipo de futbol	1108-1992-00119	✓	✓			Deybin
3	Elyin Iraguiz	" " "	1108-1994-00118	✓	✓			Elyin
4	Cleto Roso Villalobos	Ninguno		✓	✓			Cleto
5								
6								

(Formato I - 1)

MUNICIPALIDAD DE _____

112

LISTADO DE PDC's EL LIMON

(Formato I - 1)

MUNICIPALIDAD DE San Francisco de Coray
Lista de participantes jornada preparación del Plan de Desarrollo Comunitario

Departamento: Valle Municipio: San Francisco de Coray Aldea o caserío: El Limón Barrio o Colonia: _____ Fecha: 8/12/20

n.	NOMBRE	ORGANIZACIÓN QUE REPRESENTA	IDENTIDAD	JORNADAS PARTICIPÓ				FIRMA
1	Guinaldo Zavala Cruz	Ninguna	1708-1957-00106	X	X			Guinaldo
2	Rosa Digna Cobrea	Ninguna	1708-1980-00030	X	X			Rosa Digna
3	Martin Guajardo Muñoz	Ninguna	1708-1979-00330	X	X			Martin
4	Maria Gladis Munguia	Ninguna	1708-1977-00034	X	X			Maria Gladis
5	Dianicio Jimenez	Presidente del Patronato	1708-1977-00008	X	X			Dianicio
6	Neli Nahomi Zavala	Ninguna	1708-1993-00300	X				Neli
7	Nirgilio Jimenez Avila	Ninguna	1708-1970-00100	X				Nirgilio
8	Eldes moises Lazo	Ninguna	1708-1988-00008	X				Eldes
9	GIBATO cabenza Gomez	Ninguna	1708-1960-00100	X	X			GIBATO
10	Rita Abady Lazo chavez	Ninguna	1708-1974-00300	X	X			Rita
11	Benito cruz Z	ninguno	1708-1965-00111	X	X			Benito
12	Lorenza malina Lazo	Ninguna	1708-1989-00020	X	X			Lorenza
13	Esmeralda Romero	Ninguna	1708-1981-00700	X				Esmeralda

(Formato I - 1)

111

ALCALDE MUNICIPAL JORGE ANTONIO ESCOBAR FLORES

PLAN DE DESARROLLO MUNICIPAL SAN FRANCISCO DE CORAY, VALLE AÑO 2,020 – 2,026

MUNICIPALIDAD DE San Francisco de Coray Lista de participantes jornada preparación del Plan de Desarrollo Comunitario

Departamento: Valle Municipio: San Francisco de Coray Aldea o caserio: El Limón Barrio o Colonia: _____ Fecha: 8/12/20

n.	NOMBRE	ORGANIZACIÓN QUE REPRESENTA	IDENTIDAD	JORNADAS PARTICIPÓ			FIRMA
14	Tosé Nicus cruz	Ninguna	3708-1989-00007	X	X		Nicus cruz
15	maria Delmis lazo	Ninguna	1708-1981-07558	X			maria Delmis lazo
16	Antonio lazo zavalá	Ninguna	1708-1967-00148	X			Antonio lazo
17	Rumaldo lazo	Ninguna	1708-1979-00514	X	X		Rumaldo lazo
18	Evelin melicete Galdes	Ninguna	1708-1992-00252	X			Evelin galdes
19	maribel cruz lazo	Ninguna	1708-1993-00273	X			maribel cruz
20	Tise Bangas Avila	Ninguna	1707-1971-00102	X			Tise Bangas
21	Gladis Yareth Perez	Ninguna	1708-1996-00029	X			Gladis Avila
22	Tamasa Avila	Ninguna	1708-1962-00000	X	X		Tamasa Avila
23	Marina carias Cumes	Ninguna	1708-1968-00003	X	X		Marina Carias
24	Belda zavalá matamoros	Ninguna	1708-1962-00002	X			Belda zavalá
5							
6							

(Formato I - 1)

MUNICIPALIDAD DE _____

112

Lista de participantes jornada preparación del Plan de Desarrollo Comunitario

Departamento: Valle Municipio: San Francisco de Coray Aldea o caserio: El Limón Barrio o Colonia: _____ Fecha: 8/12/20

n.	NOMBRE	ORGANIZACIÓN QUE REPRESENTA	IDENTIDAD	JORNADAS PARTICIPÓ			FIRMA
7	Manuel de Jesus Prudans	Ninguna	1606-1977-00063	X			Manuel Prudans
8	Roman lazo	Ninguna	1708-1981-00527	X			Roman lazo
9	maria yelena valle	Ninguna	0805-1993-00179	X			Maria Yelena
0	modelin yajema zilaya	Ninguna	1708-2000-00592	X			Modelin Yajema
1	Concilio ortiz	Ninguna	1708-1962-02522	X			Concilio ortiz
2	Silvia Lorena zavalá	Ninguna	1708-1989-00278	X			Silvia Lorena
3	Argentina zilaya	Ninguna	1708-1986-01198	X			Argentina zilaya
4							
5							
6							
7							
8							

ALCALDE MUNICIPAL JORGE ANTONIO ESCOBAR FLORES

PLAN DE DESARROLLO MUNICIPAL SAN FRANCISCO DE CORAY, VALLE
AÑO 2,020 – 2,026
LISTADO DE PDC's TERRERO

Lista de participantes jornada preparación del Plan de Desarrollo Comunitario

Departamento: Valle Municipio: Coray Aldea o caserio: Terrero Barrio o Colonia: _____ Fecha: 10/12/18

Nº	NOMBRE	ORGANIZACIÓN QUE REPRESENTA	IDENTIDAD	JORNADAS PARTICIPÓ			FIRMA
7	Carmen Rivas		1708-1980-00115	✓	✓		
8	Marcelina Gutierrez		1708-1985-00692	✓	✓		
9	Emperatriz Chirina		1708-1965-00081	✓	✓		Emperatriz
0	Diana Emerito Rivas Nieto		1708-1997-00191	✓	✓		Diana Rivas
1	Francisca Carrasco		1708-1989-00030	✓	✓		
2	Reyna Gutierrez Carias		1708-1990-00070	✓	✓		Reyna Gutierrez
3	Devis Roberto Gutierrez		1708-1988-00118	✓	✓		Devis
4	Maria del Carmen Hernandez		1510-1996-00201	✓	✓		Carmen H
5	Rufino Ribas		1708-1981-01039	✓	✓		
6	Luis Alonso Benilla y.	Equipo Futbol	1708-1988-00381	✓	✓		Luis
7	Santas Belis Alcosta Muñoz	P.C.D.	1708-1979-00015	✓	✓		Santas
8	Miguel Gutierrez			✓	✓		miguel

MUNICIPALIDAD DE San Francisco de Coray
 Lista de participantes jornada preparación del Plan de Desarrollo Comunitario

Departamento: Valle Municipio: Coray Aldea o caserio: Terrero Barrio o Colonia: _____ Fecha: 10/12/18

Nº	NOMBRE	ORGANIZACIÓN QUE REPRESENTA	IDENTIDAD	JORNADAS PARTICIPÓ			FIRMA
4	Catalina Aquilar-F		1708-1960-00141	✓	✓		
5	Glória Yamileth Nieto		1708-1980-00243	✓	✓		gloria yamileth
6	Fidelina Rivas Aquilar	Red m. Vacal #3	1708-1982-00713	✓	✓		Fidelina R
7	Irma Lizeth Bonilla		1707-1997-00250	✓	✓		Irma B
8	Esperanza Gutierrez C		1708-1983-00100	✓	✓		Esperanza C
9	Yeimi Johana Ortiz		1708-1998-00598	✓	✓		Yeimi
0	Dania Ibeth Vosquez D		1701-1995-01714	✓	✓		Dania I.V.
1	Noemi Gutierrez		1708-1979-00319	✓	✓		noemi
2	Ingrid Fuentes		1708-1994-00240	✓	✓		Ingrid
3	Jenifer Chirinos		1708-1999-00305	✓	✓		Jenifer
4	Dilcia Gutierrez		1708-1982-00351	✓	✓		Dilcia G
5	Maria Inmaculada Nieto, C.		1701-1985-00021	✓	✓		
6	Mariadel Carmen Fuentes		1708-1976-00030	✓	✓		Carmen

(Formato I - 1)
 MUNICIPALIDAD DE _____

ALCALDE MUNICIPAL JORGE ANTONIO ESCOBAR FLORES

PLAN DE DESARROLLO MUNICIPAL SAN FRANCISCO DE CORAY, VALLE AÑO 2,020 – 2,026

(Formato I – 1)

MUNICIPALIDAD DE San Francisco de Coray
Lista de participantes jornada preparación del Plan de Desarrollo Comunitario

Departamento: Valle Municipio: Coray Aldea o caserio: Torreño Barrio o Colonia: _____ Fecha: 10/12/18

o.	NOMBRE	ORGANIZACIÓN QUE REPRESENTA	IDENTIDAD	JORNADAS PARTICIPÓ				FIRMA
1	Peni Mariluth Avila Chinos	Red de Mujeres <i>proch</i>	1708 1990 00133	✓	✓			Peni M.A
2	maria de los Angeles Espinoza		1708 1988 00343	✓	✓			maria Espinoza
3	Fanny Arenia Chino Rivas		1708 1998 00153	✓	✓			Fanny Rivas
4	Ismael Esteban Rivas	APF	1708 1986 00078	✓	✓			Ismael Esteban
5	Elvia Baramio Rivas	Patronato	1708 1995 00293	✓	✓			Elvia Rivas
6	Maria Rikarby Espinoza		1708 1999 00081	✓	✓			Maria C
7	Victoriana Bonilla	vo col R.M	1708 1969 00208	✓	✓			Victoriana
8	Feodora Cruz	Junta de Agua	1708 1981 00806	✓	✓			Feodora C
9	Francisco Fuentes Z		1708 1991 00425	✓	✓			Francisco
0	Teofilo Fuentes		1708 1976 00394	✓	✓			Teofilo
1	Beatris Fuentes		1708 1985 00201	✓	✓			
2	Aguilina Fuentes		1708 1987 00201	✓	✓			
3	Leonso Gutierrez		1708 1985 00201	✓	✓			

(Formato I – 1)

LISTADO DE PDC's LAS DELICIAS

Lista de participantes jornada preparación del Plan de Desarrollo Comunitario

Departamento: Valle Municipio: S.F. Coray Aldea o caserio: Delicias Barrio o Colonia: _____ Fecha: 5/12/18

o.	NOMBRE	ORGANIZACIÓN QUE REPRESENTA	IDENTIDAD	JORNADAS PARTICIPÓ				FIRMA
7	Maria EMILIA MOLINA		1708 1981 00849	✓	✓			Maria
8	Benita fons santos		1708 1992 00338	✓	✓			Benita
9	Demetrio Alonzo Rivas		1708 1947 00004	✓	✓			Demetrio
0	Carmen Lizeth Villalobos		1708 1985 00601	✓	✓			Carmen
1	Maria Diana Bonilla		1708 1932 00072	✓	✓			Maria
2								
3								
4								
5								
6								
7								
8								

ALCALDE MUNICIPAL JORGE ANTONIO ESCOBAR FLORES

PLAN DE DESARROLLO MUNICIPAL SAN FRANCISCO DE CORAY, VALLE AÑO 2,020 – 2,026

MUNICIPALIDAD DE San Francisco de Coray
Lista de participantes jornada preparación del Plan de Desarrollo Comunitario

Departamento: Valle Municipio: S. F. Coray Aldea o caserío: Jelichá Barrio o Colonia: _____ Fecha: 5/12/18

o.	NOMBRE	ORGANIZACIÓN QUE REPRESENTA	IDENTIDAD	JORNADAS PARTICIPÓ				FIRMA
4	Monja Victor Funez		1708-1980-00116	✓	✓			Monja V.
5	Gladiis Lazo Lazo		1708-1982-00036	✓	✓			Gladiis Lazo
6	José Demetrio V. J.		13081984-00897	✓	✓			José V.
7	Elsa Lazo Lazo		1708-1976-00150	✓	✓			Elsa Lazo
8	Ana Julia Villalobos		1708-1979-00116	✓	✓			Ana Villalobos
9	Cybi Villalobos		1708-1983-00184	✓	✓			Cybi V.
0	Olivia Molina Villalobos		1708-1981-01315	✓	✓			Olivia M.
1	Tomasa Lazo Molina		1708-1976-00105	✓	✓			Tomasa L.
2	Marco Tulio Zavala		1708-1986-00171	✓	✓			Marco S.
3	Reina Bonilla		1708-1977-00303	✓	✓			Reina
4	Demetrio Alonso Rivas			✓	✓			Demetrio A.
5	Eduardo castillo Bonilla		1308-1980-00828	✓	✓			Eduardo C.B.
6	Trinidad Lazo Funez		1308-1977-00729	✓	✓			Trinidad L.F.

(Formato I - 1)
MUNICIPALIDAD DE _____

(Formato I - 1)
MUNICIPALIDAD DE San Francisco de Coray
Lista de participantes jornada preparación del Plan de Desarrollo Comunitario

Departamento: Valle Municipio: San Francisco Aldea o caserío: Las Delicias Barrio o Colonia: _____ Fecha: 26/7/18

o.	NOMBRE	ORGANIZACIÓN QUE REPRESENTA	IDENTIDAD	JORNADAS PARTICIPÓ				FIRMA
1	Reina Villalobos		17081977-00341	✓	✓			Reina V.
2	Edgardo Eduardo C. Lopez patronal		1708-1972-00000	✓	✓			Edgardo
3	Onix Yareth Estobar		1708-1990-00138	✓	✓			Onix Estobar
4	Estreberita Castillo	CODEN	1708-1963-00091	✓	✓			Estreberita C.
5	Alejandrina Funes Santa		1708-1987-00100	✓	✓			Alejandrina
6	Hila Rivasques Rivas		1708-1979-00530	✓	✓			Hilario
7	placida santos		1708-1952-00159	✓	✓			placida
8	José Luis Molino	Rico Presidente	1708-1980-00158	✓	✓			José L.
9	David Flores		1708-1979-00158	✓	✓			David
0	Victoria Bonilla Molina		1708-1965-00007	✓	✓			Victoria B.
1	Ene mesia flores velasque		1708-1981-00280	✓	✓			Ene mesia
2	Reina Graciela Cabrera		1708-1979-00049	✓	✓			Reina
3	Veronica Bonilla		1708-1981-00827	✓	✓			Veronica

(Formato I - 1)

111

LISTADO DE PDC's LA FAJA

ALCALDE MUNICIPAL JORGE ANTONIO ESCOBAR FLORES

PLAN DE DESARROLLO MUNICIPAL SAN FRANCISCO DE CORAY, VALLE AÑO 2,020 – 2,026

Lista de participantes jornada preparación del Plan de Desarrollo Comunitario

Departamento: Valle Municipio: Sf. Coray Aldea o caserío: Fraje Barrio o Colonia: _____ Fecha: 10/12/18

N.	NOMBRE	ORGANIZACIÓN QUE REPRESENTA	IDENTIDAD	JORNADAS PARTICIPÓ			FIRMA
7	Merari Montañares V		1708-2009-00156	✓	✓		M.M.V
8	Faustino Cruz		1708-1965-00220	✓	✓		Faustino G
9	Maribel Alvarado		08011-1992-00278	✓	✓		Maribel
0	Emerita Velásquez		7708-7983-00169	✓	✓		Emaita
1	Gloria Velásquez		7708-7985-00724	✓	✓		Gloria
2	Kenia Velásquez		7708-7987-00436	✓	✓		Kenia
3	Uelindo Carranza M		1708-1983-00338	✓	✓		uelindo
4	JOE Santa Riquelme		1303-1977-01663	✓	✓		Joe sato
5	Rosibel Jimenez MARTINEZ		7708-7997-00037	✓	✓		Rosibel J
6	Maris mabel Gomes		1708-1992-00510	✓	✓		M.M.G
7							
8							

MUNICIPALIDAD DE Sf Lista de participantes jornada preparación del Plan de Desarrollo Comunitario

Departamento: Valle Municipio: Sf. Coray Aldea o caserío: Fraje Barrio o Colonia: _____ Fecha: 10/12/18

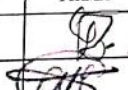
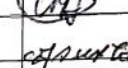
N.	NOMBRE	ORGANIZACIÓN QUE REPRESENTA	IDENTIDAD	JORNADAS PARTICIPÓ			FIRMA
4	Severiana Cruz	Patronato	1708-1949-00227	✓	✓		
5	Adilio Manzanares L	Patronato	1708-1976-00336	✓	✓		
6	Angela Carranza M.		1708-1939-00147	✓	✓		Angela M
7	Ornel Manzanares	Patronato	1708-1967-00033	✓	✓		Ornel M
8	Wendy Isabella Evaristo		1708-1990-00390	✓	✓		wendy
9	maria Santo AVILA		1708-1957-00251	✓	✓		maria
0	maria Clementina Carranza		1708-1986-00052	✓	✓		clementina
1	Hipólita molina		1708-1960-00021	✓	✓		Hipólita
2	Delmy Alvarado Cruz		1708-1990-00213	✓	✓		Delmy A.C.
3	Gloria Alvarado Cruz		1708-1985-00994	✓	✓		Gloria A.C.
4	Rosa Erminda Moreno		1708-1975-00220	✓	✓		Rosa Erminda
5	Severiana Carranza		1708-1981-00038	✓	✓		Severna C.
6	Vilma Alvarado Cruz		1708-1983-00388	✓	✓		Vilma

(Formato I - 1)

MUNICIPALIDAD DE _____

ALCALDE MUNICIPAL JORGE ANTONIO ESCOBAR FLORES

PLAN DE DESARROLLO MUNICIPAL SAN FRANCISCO DE CORAY, VALLE AÑO 2,020 – 2,026

(Formato I – 1)
MUNICIPALIDAD DE San Francisco de Coray
Lista de participantes jornada preparación del Plan de Desarrollo Comunitario

Departamento: Valle Municipio: S. P. Coray Aldea o caserío: Faja Barrio o Colonia: _____ Fecha: 10/12/18

o.	NOMBRE	ORGANIZACIÓN QUE REPRESENTA	IDENTIDAD	JORNADAS PARTICIPÓ				FIRMA
1	Albertina allvarado		7708-7985-00780	✓	✓			Albertina
2	Tomasa Rieuela		1107-1952-00388	✓	✓			T B
1	Mario Elia Cruz		1702792100450	✓	✓			Mario Elia
1	Maria Zabel Gans		1708196200054	✓	✓			Maria Zabel
1	Maria Isabel Lazo		1707-197400629	✓	✓			M. Isabel
1	Julia martines		1207-19964-0033	✓	✓			Julia
1	José santos martines		1408-1971-00118	✓	✓			JOSL
1	Nora confasora Bonagas		1308196900134	✓	✓			confasora
1	Karla Elizabeth Nuñez	Auxiliar de enfermería Secretaría de salud	708198800218	✓	✓			Karla
0	Aurelia Zavala Armador		1707-1973-00604	✓	✓			Zavala
1	Carolina Rodríguez		7708-1989-00121	✓	✓			Rodriguez
2	Valentina Manzanarez	Comité salud	1708-1981-00207	✓	✓			VM L.
3	Nelson Ivan Alvarado		1708-1985-00305	✓	✓			N.I.A

(Formato I – 1)

LISTADO DE PDC's CALEA #2

(Formato I – 1)
MUNICIPALIDAD DE _____
Lista de participantes jornada preparación del Plan de Desarrollo Comunitario

Departamento: Valle Municipio: Coray Aldea o caserío: Cajon 112 Barrio o Colonia: _____ Fecha: 26/11/2018

o.	NOMBRE	ORGANIZACIÓN QUE REPRESENTA	IDENTIDAD	JORNADAS PARTICIPÓ				FIRMA
	Yelsin A Hernandez	Comité de la comunidad	1708-1997-0023	1				Yelsin
	Inel Yaromando Garcia		1701-1967-00058	1				Inel
	Bueno Verónica Zoubla		1708196200054	1				Bueno

(Formato I – 1)

ALCALDE MUNICIPAL JORGE ANTONIO ESCOBAR FLORES

PLAN DE DESARROLLO MUNICIPAL SAN FRANCISCO DE CORAY, VALLE AÑO 2,020 – 2,026

Lista de participantes jornada preparación del Plan de Desarrollo Comunitario

Departamento: Valle Municipio: SF Coray Aldea o caserío: Culebra Barrio o Colonia: _____ Fecha: 16/12/2019

o.	NOMBRE	ORGANIZACIÓN QUE REPRESENTA	IDENTIDAD	JORNADAS PARTICIPÓ			FIRMA
7	Lorenacanales Aguilera		1708-7987-00206	✓	✓		Lorenacanales
8	Eybi Suyoopa López		1708-7989-00718	✓	✓		Eybi López
9	Maria Felipe Carías		1708-7946-00059	X	✓		Maria Felipe Carías
0	Trinidad Zavala	Nocal #1 Culebra	1708-7965-00773	X	✓		Trinidad Zavala
1							
2							
3							
4							
5							
6							
7							
8							

MUNICIPALIDAD DE SAN FRANCISCO DE CORAY, VALLE Lista de participantes jornada preparación del Plan de Desarrollo Comunitario

Departamento: Valle Municipio: San Francisco de Coray Aldea o caserío: Cabos 2 Barrio o Colonia: La Ermita Fecha: 10/12/2019

o.	NOMBRE	ORGANIZACIÓN QUE REPRESENTA	IDENTIDAD	JORNADAS PARTICIPÓ			FIRMA
4	Jose Antonio Cruz		1708-7984-00233	✓	✓		Jose Cruz
5	Gerardo Alvarado Fuentes		1708-7980-00792	✓	✓		Gerardo Alvarado
6	Jose Marvin Aguilera	comunidad	1708-7988-00429	✓	✓		Marvin Aguilera
7	Arnoldo Javier Zavala	Nocal #3 del patronato	1708-7992-00425	✓	✓		Arnoldo Zavala
8	Nicente Hernandez		1708-7977-00063	X	+		
9	Jorge Edilberto Hernandez		1708-7994-00261	X	✓		
0	Jenny Liceth Carías	comunidad	1708-7992-00197	✓	✓		Jenny Carías
1	Nelsin Adiel Hernandez	Secretaria patronato	1708-7997-00254	✓	✓		Nelsin Hernandez
2	Jorge Maria Zavala		1708-7968-00108	✓	✓		Jorge Maria Zavala
3	Mariela Umazor Rodriguez	presidente del CFC	1708-7980-00073	✓	✓		Mariela U
4	Lidia Gutierrez		1708-7991-00088	✓	✓		Lidia Gutierrez
5	Pedro Antonio Alvarado		1708-7973-00081	✓	✓		Pedro A
6	Jose Patricio Alvarado		1708-7939-00222	✓	✓		Jose Patricio Alvarado

(Formato I - 1)

MUNICIPALIDAD DE _____

ALCALDE MUNICIPAL JORGE ANTONIO ESCOBAR FLORES

PLAN DE DESARROLLO MUNICIPAL SAN FRANCISCO DE CORAY, VALLE AÑO 2,020 – 2,026

(Formato I – 1)

MUNICIPALIDAD DE SAN FRANCISCO DE CORAY VALLE
Lista de participantes jornada preparación del Plan de Desarrollo Comunitario

Departamento: Valle Municipio: San Francisco de Coray Aldea o caserío: La Escuela Barrio o Colonia: La Escuela Fecha: 10/11/2018

o.	NOMBRE	ORGANIZACIÓN QUE REPRESENTA	IDENTIDAD	JORNADAS PARTICIPÓ				FIRMA
1	Edin Vladimir Zavala		1903-1996-00372	✓	✓			Edin Zavala
2	Rose Alfredo Rivas		1903-1997-00770	✓	✓			Alfredo Rivas
1	Maria Mercedes Cruz Alvarado		1903-1981-00223	✓	+			Maria Mercedes Cruz
1	Nilma López		1903-1974-00725	✓	✓			
1	Maria Martina Chirinos	Asociación de CED	1903-1965-00247	✓	✓			Maria Martina
1	Elvin David Cruz		1903-1985-00244	X	X			
1	Delmis Javier Cruz Chirinos		1903-1991-00392	✓	✓			Delmis Cruz
1	Scidy Lilibeth Rodríguez		1903-1977-00049	✓	✓			Scidy Rodríguez
1	Wendi Narciso Villalino		1903-1991-00170	✓	✓			Wendi Villalino
0	Rito Yojana Rivas Cortés		1903-1991-00771	✓	✓			Rito Rivas
1	Jose Nelly Maldonado U.		1903-1989-00777	✓	✓			Jose Maldonado
2	Silfredo Cruz Hernández		1903-1970-00118	✓	✓			
3	Ciriaco Cruz Rodríguez	La Comunidad Nocaliz patronato de	1903-1974-00032	✓	✓			

(Formato I – 1)

LISTADO DE PDC's MONTECRISTO #2

MUNICIPALIDAD DE SAN FRANCISCO DE CORAY

Lista de participantes jornada preparación del Plan de Desarrollo Comunitario

Departamento: Valle Municipio: San Francisco de Coray Aldea o caserío: Montecristo #2 Barrio o Colonia: _____ Fecha: 26/11/18

o.	NOMBRE	ORGANIZACIÓN QUE REPRESENTA	IDENTIDAD	JORNADAS PARTICIPÓ				FIRMA
4	Kaylin Lazo			X	X			K.L
5	Ofelia Manzanara	1703-1984-00716		+	X			
6	Secundino Molina	1708 1966 00260		X	X			Secundino
7	Delsy Molina	1708 2005 00300		X	X			DKM
8	Edwin Saul Molina	1708 1993-00138		X	X			Edwin Molina
9	Maria Juventina Fago Romero	1708 1975 00065		+	X			M. Fago
0	Emerita Munguía	1707 1981 00211		X	X			Emerita M
1	Maria Valentina Mosquera	1708-1980-00078		X	X			Mosquera
2								
3								
4								
5								
6								

(Formato I – 1)

MUNICIPALIDAD DE _____

ALCALDE MUNICIPAL JORGE ANTONIO ESCOBAR FLORES

PLAN DE DESARROLLO MUNICIPAL SAN FRANCISCO DE CORAY, VALLE AÑO 2,020 – 2,026

(Formato I - 1)
MUNICIPALIDAD DE **SAN FRANCISCO DE CORAY**
Lista de participantes jornada preparación del Plan de Desarrollo Comunitario

Departamento: Valle Municipio: San F. Coray Aldea o caserío: Montecristo #2 Barrio o Colonia: _____ Fecha: 26/11/18

o.	NOMBRE	ORGANIZACIÓN QUE REPRESENTA	IDENTIDAD	JORNADAS PARTICIPÓ			FIRMA
1	Miguel Molina	Presidente	1708-1986-00378	X	X		<i>[Firma]</i>
1	Maria umanzo		1501-1985-03221	X	X		Maria u
1	Sofía molina lazo		1708-1980-00378	X	X		<i>[Firma]</i>
1	Eusevia molina		1708-1952-00376	X	X		<i>[Firma]</i>
1	Venire Hayde molina castro		1708-1983-00372	X	X		V. m. c
1	Edelvindo Cruz		1708-1975-00379	X	X		E. C
1	Guerra Rodriguez lazo		1708-1981-01674	X	X		<i>[Firma]</i>
1	Tessia Loren Lazo Moreno		1708-1996-00392	X	X		<i>[Firma]</i>
1	Pablo Lazo Flores		1708-1971-00045	X	X		<i>[Firma]</i>
0	Aracely Manzanares		1708-1973-00025	X	X		Aracely
1	Norma Molina Moreno		1708-1970-00285	X	X		<i>[Firma]</i>
2	Esmerina molina moreno		1708-1976-00220	X	X		Esmerina
3	Dixia Molina		1708-2002-0008	X	X		Dixia M.

(Formato I - 1)

LISTADO DE PDC's MONTECRISTO #1

LISTA de participantes jornada preparación del Plan de Desarrollo Comunitario
Departamento: Valle Municipio: San Francisco de Coray Aldea o caserío: Montecristo #1 Barrio o Colonia: _____ Fecha: 05/12/18

o.	NOMBRE	ORGANIZACIÓN QUE REPRESENTA	IDENTIDAD	JORNADAS PARTICIPÓ			FIRMA
14	Darlin Joel Villalobos	Ninguna	1708-2000-00128	X	X	X	Darlin Villalobos
15	Jose Wilmer Lopez	CODEL	1708-1981-00043	X	X		Jose W Lopez
16	Eylren LizeTH Garcia	Ninguna	1707-1999-00019	X			<i>[Firma]</i>
17	Fanny Judith Murado	Ninguna	1708-1987-00169	X	X	X	Fanny J.A.C
18	marit corraza lazo	Ninguna	1708-1987-01300	X			<i>[Firma]</i>
19	Yimi Alexander Gutierrez	Equipo de futbol	1708-1998-00056	X	X	X	Yimi Gutierrez
20	Jose Alanzo Gutierrez	Ninguna	1708-1980-00087	X	X		<i>[Firma]</i>
21	Crista Patricia umanzo	Ninguna	1708-1987-00251	X	X	X	<i>[Firma]</i>
22	Gumercinda cruz calindras	Ninguna	1708-1953-00008	X	X		<i>[Firma]</i>
23	Rudy Raquel Rodriguez	Ninguna	1522-1997-00050	X	X	X	Rudy Raquel
24	Jenis Chalce Zavala	Ninguna	1708-1976-00220	X	X	X	Jenis Chalce
25	Leticia Espinoza Alvarado	Ninguna	1708-1971-00001	X			LETICIA ESPINOZA

ALCALDE MUNICIPAL JORGE ANTONIO ESCOBAR FLORES

PLAN DE DESARROLLO MUNICIPAL SAN FRANCISCO DE CORAY, VALLE AÑO 2,020 – 2,026

Lista de participantes jornada preparación del Plan de Desarrollo Comunitario

Departamento: Valle Municipio: San Francisco de Coray Aldea o caserío: Nortes #1 Barrio o Colonia: _____ Fecha: 05/12/18

NOMBRE	ORGANIZACIÓN QUE REPRESENTA	IDENTIDAD	JORNADAS PARTICIPÓ			FIRMA
1. María Sonia Umanzo	Ninguna	1708-1961-00071	X	X	X	marsoña
2. Orbelinda Zavala Loza	Ninguna	1708-1983-00325	X	X	X	[Firma]
3. Mirna Molina Moreno	Presidente de Patronato Escuela	1708-1973-00265	X	X	X	[Firma]
4. Vidolina Carrión	cadet rescate	1708-1980-00206	X	X		Vidolina Carrión
5. Irza Villalobos Banguas	Ninguna	1708-1978-00196	X	X		Irza [Firma]
6. Salomon Loza Zavala	pequeños ganaderos	1708-1986-00351	X			Salomon Loza
7. Jose Andrés Cruz Molin	Pequeños ganaderos	1708-1975-00304	X	X		Andrés
8. Ersi David Aguirre Colix	Ninguna	1708-1995-00475	X	X		[Firma]
9. Jose Amílcar Zavala	pastor de la iglesia	1708-1971-00255	X	X		J. A. Z
10. José Santos Villalobos	Presidente Patronato	1708-1976-00169	X			[Firma]
11. Martha Alicia Umanzo	Vice Presidenta Patronato de Padres	1708-1970-00164	X	X	X	[Firma]
12. Dania Lizeth Gutiérrez	Ninguna	1708-1985-00189	X	X		[Firma]
13. Filomena Rose Andino	Ninguna	0607-1985-00418	X	X	X	[Firma]

(Formato I - 1)
MUNICIPALIDAD DE _____

LISTADO DE PDC's LOS AMATES

Lista de participantes jornada preparación del Plan de Desarrollo Comunitario

Departamento: Valle Municipio: S. F. Coray Aldea o caserío: Amates Barrio o Colonia: _____ Fecha: 10/12/18

o.	NOMBRE	ORGANIZACIÓN QUE REPRESENTA	IDENTIDAD	JORNADAS PARTICIPÓ			FIRMA
7	Ejército Molina Meda		1708-1981-00163				[Firma]
8							
9							
0							
1							
2							
3							
4							
5							
6							
7							
8							

ALCALDE MUNICIPAL JORGE ANTONIO ESCOBAR FLORES

PLAN DE DESARROLLO MUNICIPAL SAN FRANCISCO DE CORAY, VALLE AÑO 2,020 – 2,026

MUNICIPALIDAD DE **SAN FRANCISCO DE CORAY**
Lista de participantes jornada preparación del Plan de Desarrollo Comunitario

Departamento: Valle Municipio: San F. Coray Aldea o caserío: Amates Barrio o Colonia: _____ Fecha: 10/12/18

o.	NOMBRE	ORGANIZACIÓN QUE REPRESENTA	IDENTIDAD	JORNADAS PARTICIPÓ	FIRMA
4	Dionicio Narquez		1708-1981-01377		
5	Maria Villalobos		1708-1967-00114		
6	Samuel Esquivel		1708-1998-00000		S E
7	Francisco Villalobos		1708-1966-00101		
8	Maria Aurora Villalobos		1708-1987-00996		S V
9	Glenia Estela Fuentes		1708-1987-00123		Glenia F
0	Lania Teresa Colindres		1707-1981-00289		Lania Colindres
1	Delfa Aguilar Nuñez		1708-1983-00790		Delfa A.
2	Wilmer Villalobos F		1708-1979-00134		
3	Faustina Esquivel		1708-1973-00030		
4	José Molina		1708-1992-00011		
5	José Maíto Molina		1708-1985-00010		
6	Audilio Molina				

(Formato I - 1)

MUNICIPALIDAD DE _____

(Formato I - 1)

MUNICIPALIDAD DE **SAN FRANCISCO DE CORAY**
Lista de participantes jornada preparación del Plan de Desarrollo Comunitario

Departamento: Valle Municipio: San F. Coray Aldea o caserío: Amates Barrio o Colonia: _____ Fecha: 10/12/18

o.	NOMBRE	ORGANIZACIÓN QUE REPRESENTA	IDENTIDAD	JORNADAS PARTICIPÓ	FIRMA
1	Alfonso Umanzor	MiSe - presidente	1708-1979-00000		
2	Tatiana Cárdenas	Auxiliar de enfermería	1708-87-00537		
3	Yossari Vasquez	Auxiliar de enfermería	1708-97-00466		
4	José Clemente Norquez	Presidente del Codel	1708-1968-00175		
5	Bambilio Fuentes C	Adri. Cultor	1708-1986-00000		B F C
6	Yessi Morelia M. Fuentes	Ama de casa	1708-2001-00197		Yessi Fuentes
7	Francisca Fuentes	Ama de Casa	1708-1977-00300		Francisca F
8	Martín Molina	Ama de Casa	1708-1983-00324		Martín M.
9	Tessy Johana Daba	Ama de Casa	1708-1973-00947		Tessy Daba
0	Melicio Johana Molina	Ama de Casa	1708-1986-00104		Melicio C.
1	Cynthia Vasquez M.	Ama de Casa	1708-1983-00184		Cynthia V.
2	Mariela Rita Lopez	Ama de Casa	1708-1970-00167		Mariela L.
3	Cayetano Molina	Ama de Casa	1708-1945-00111		

(Formato I - 1)

ALCALDE MUNICIPAL JORGE ANTONIO ESCOBAR FLORES

PLAN DE DESARROLLO MUNICIPAL SAN FRANCISCO DE CORAY, VALLE
AÑO 2,020 – 2,026
LISTADO DE PDC's LA CUCHILLA

Lista de participantes jornada preparación del Plan de Desarrollo Comunitario

Departamento: Valle Municipio: San F. Coray Aldea o caserio: Cuchilla Barrio o Colonia: _____ Fecha: 05/12/18

o.	NOMBRE	ORGANIZACIÓN QUE REPRESENTA	IDENTIDAD	JORNADAS PARTICIPÓ	FIRMA
7	Wilson Maldonado	Ekipo de futbol bise	1708 1983 00331	✓ ✓	Wilson M
8	Selvin vna Espinoza	Codel vocal 1	1708 2000 00180	✓ /	Selvine
9	Esriel Yessonia Villalobos	Codel comunicacion	1708 1787 00037	✓ /	Esriel V
0	Blanca Digna Espinoza		1708 1965 00495	✓ /	B.E
1	Victoria Zavala Avila	Belen	1708 1960 00312	✓ /	Victoria Z
2	Edonia Hernandez		1708 1977 00039	✓ /	Edonia H
3	Nolvia selenia Gutierrez		1708 1997 00064	✓ /	Nolvia G
4					
5					
6					
7					
8					

MUNICIPALIDAD DE **SAN FRANCISCO DE CORAY**
 Lista de participantes jornada preparación del Plan de Desarrollo Comunitario

Departamento: Valle Municipio: San F. Coray Aldea o caserio: Cuchilla Barrio o Colonia: _____ Fecha: 05/12/18

o.	NOMBRE	ORGANIZACIÓN QUE REPRESENTA	IDENTIDAD	JORNADAS PARTICIPÓ	FIRMA
4	Sergio Hernandez Z		1708 1947 00120	✓ /	Sergio H Z
5	Ma Suyapa violabo NUTES	Vocal 2 A.P.F	1707 1967 00197	✓ /	masuyapav
6	Pedro Antonio Zavala		1708 1976 00326	✓ /	Pedro Z
7	Clemente Maldonado		1708 1981 00222	✓ /	
8	Mariana Gutierrez Zavala		1708 1981 00264	✓ /	M.G.Z
9	Florinda aguilar	Vocal #1 A.P.F	1708 1974 00270	✓ /	Florinda A
0	Essly Maldonado Lozo	Codel Comunicacion	1708 1997 00296	✓ /	Essly M.L
1	Nictoriano Zavala		1708 1963 00103	✓ /	Nictor
2	Suyapa Maldonado zavala	CEO presidenta	1705 1976 00223	✓ /	Suyapa M
3	Sensueto Maldonado	patrimonio local 3	1708 1962 00008	✓ /	Sensu
4	José Espain Maldonado	Juntade Agua presid	1708 1973 00244	✓ /	José
5	Elsa Espinoza Chirino	salud codel	1708 1977 00031	✓ /	Elsa E. chi
6	Liliana Patricia Zavala	Codel de s. s. s. s. s.	1708 1983 00104	✓ /	Liliana P Z

(Formato 1-1)
 MUNICIPALIDAD DE _____

LISTADO DE PDC's LAGUNA #2

ALCALDE MUNICIPAL JORGE ANTONIO ESCOBAR FLORES

PLAN DE DESARROLLO MUNICIPAL SAN FRANCISCO DE CORAY, VALLE AÑO 2,020 - 2,026

MUNICIPALIDAD DE _____
Lista de participantes jornada preparación del Plan de Desarrollo Comunitario

Departamento: Valle Municipio: Sf Coray Aldea o caserío: Laguna? Barrio o Colonia: _____ Fecha: 8/12/2018

0.	NOMBRE	ORGANIZACIÓN QUE REPRESENTA	IDENTIDAD	JORNADAS PARTICIPÓ				FIRMA
4	Nicolás Nuñez		1708-1939-00530	✓	✓			
5	Oscar Orlando Nuñez		1708-1985-00201	✓				Oscar Nuñez
6	Celso Javier Colindres		1708-1973-00173	✓				C.-J.-C
7	Eróon Saul Concha		1708-1993-00194	✓	✓			G.S.C.A
8	Erin Alexander Puentes	Promotor	1708-1992-00082	✓				
9	Lina Concha Cruz		1707-1971-01127	✓				Lina Concha Cruz
0	Bercelis Silva Mendoza		1708-1976-00236	✓				Bercelis S
1	Carmen Yuliana M.		1708-1978-00284	✓				Carmen Yuliana M.
2	Yeimi Martínez		1708-1981-00204	✓				Yeimi M.
3								
4								
5								
6								

(Formato I - 1)

MUNICIPALIDAD DE _____

(Formato I - 1)

MUNICIPALIDAD DE San Francisco de Coray
Lista de participantes jornada preparación del Plan de Desarrollo Comunitario

Departamento: Valle Municipio: Sf Coray Aldea o caserío: Laguna? Barrio o Colonia: _____ Fecha: 8/12/2018

0.	NOMBRE	ORGANIZACIÓN QUE REPRESENTA	IDENTIDAD	JORNADAS PARTICIPÓ				FIRMA
1	Donalds Boca	Escuela Niños de Lem.	1708-1963-00041	✓	✓			
2	Mario de los Santos Flores	Ninguno	1708-1983-00221	✓	✓			marief
1	Mario Natudal Flores	Ninguno	1708-1985-00473	✓	✓			natudal?
1	Deydi Karina Romas	Ninguno	1701-2001-00373	✓	✓			D.K.R.M
1	José Santos Concha		1708-1949-00102	✓	✓			J S C
1	Marcelino Corios		1708-1980-00691	✓	✓			
1	Priscila Villatoro		1708-1980-00520	✓	✓			
1	Francisco Navito Martínez		1708-1984-00068	✓	✓			
1	Luisiano Navito		0807-1972-00719	✓	✓			L.-A.-F
0	Oscar Orlando Martínez		0807-1977-00072	✓	✓			O.O.M
1	Francisco Antonio Concha		1708-1997-00363	✓				
2	Harvin Fernando Martínez		1708-1999-00740	✓				M.F.B.M.
3	Julio Enoc Boca		1708-1995-00379	✓	✓			J.F.C.B

(Formato I - 1)

ALCALDE MUNICIPAL JORGE ANTONIO ESCOBAR FLORES

**PLAN DE DESARROLLO MUNICIPAL SAN FRANCISCO DE CORAY, VALLE
AÑO 2,020 – 2,026**

**LISTADO DE PARTICIPANTES DE PZT (PLANES ZONALES
TERRITORIALES) DE LAS TRES ZONAS, ZONA ALTA, ZONA
MEDIA Y ZONA BAJA**

FORMATO F-09 ZONA ALTA

(F - 09)
Lista de participantes a nivel de Asambleas Zonales

Municipio: S.F. Coray Zona # Alta Fecha: 24/04/19 Lugar Asamblea: Alcaldía

No.	NOMBRE	COMUNIDAD	ORGANIZACION Y CARGO QUE REPRESENTA	IDENTIDAD	FIRMA
1	Dignatiana Cruz	Los Arcos	CODEI	0821198100088	Dignatiana Cruz
2	Rosbete Espinoza Giron	La Cuchilla	patronato	1801198500351	Rosbete G.
3	Walter Benilla	El Guayabo	patronato	1708-03-19-00335	Walter Benilla
4	Wilfrado Villegas Espinoza	Cuchilla	patronato	1707-1984-00493	Wilfrado
5					
6					
7					
8					
9					
10					
11					
12					
13					
14					
15					
16					
17					

Scanned by CamScanner

ALCALDE MUNICIPAL JORGE ANTONIO ESCOBAR FLORES

PLAN DE DESARROLLO MUNICIPAL SAN FRANCISCO DE CORAY, VALLE
AÑO 2,020 – 2,026
LISTADO DE PARTICIPANTES DE PZT (PLANES ZONALES
TERRITORIALES) DE LAS TRES ZONAS, ZONA ALTA, ZONA
MEDIA Y ZONA BAJA

FORMATO F-09 ZONA MEDIA

(F - 09)
 Lista de participantes a nivel de Asambleas Zonales

Municipio: San Francisco de Coray Zona # Media Fecha: 19/05/19 Lugar Asamblea: Alcaldía

No.	NOMBRE	COMUNIDAD	ORGANIZACION Y CARGO QUE REPRESENTA	IDENTIDAD	FIRMA
1	<u>Diagna Lainez</u>	<u>Los Angeles</u>	<u>Patronato</u>	<u>0821198100088</u>	<u>Diagna Lainez</u>
2	<u>Svan Bonilla Canales</u>		<u>Sadei</u>	<u>1708-1421-00000</u>	<u>Svan Bonilla</u>
3	<u>Lesly Damary Aguilera</u>	<u>La Cuchilla</u>		<u>1708-1991-00239</u>	<u>Lesly Aguilera</u>
4					
5					
6					
7					
8					
9					
10					
11					
12					
13					
14					
15					
16					
17					

Scanned by CamScanner

ALCALDE MUNICIPAL JORGE ANTONIO ESCOBAR FLORES

PLAN DE DESARROLLO MUNICIPAL SAN FRANCISCO DE CORAY, VALLE
AÑO 2,020 – 2,026
LISTADO DE PARTICIPANTES DE PZT (PLANES ZONALES
TERRITORIALES) DE LAS TRES ZONAS, ZONA ALTA, ZONA
MEDIA Y ZONA BAJA

FORMATO F-09 ZONA BAJA

(F - 09)

Lista de participantes a nivel de Asambleas Zonales

Municipio: Sf de coray Zona # Baja Fecha: 28/05/2019 Lugar Asamblea: Alcaldía

No.	NOMBRE	COMUNIDAD	ORGANIZACIÓN Y CARGO QUE REPRESENTA	IDENTIDAD	FIRMA
1	Jose Santos Villalobos	Monte Cristo #1	Patronato	1708-1976-00169	
2	Juan Alberto Lopez E. U	Monte Cristo #1	Patronato	1708-1985-00413	J.A.L.U.
3	Jose Benito Cruz Zavala	Limon	Patronato	1708-1963-00111	JBCZ
4	Melvia Umartov	La Chocha		1708-1985-00708	
5	Sindy Yaqelin Villalobos Zavalala	El Espino		1708-1993-00435	Sindy Villalobos
6	Elmer Fuentes Matarozos	La Chocha		1708-1995-00394	Elmer Fuentes
7	Maria Cortiza Silva	Panasacon		0807-1990-00020	Maria Cortizas
8	Jose Elias Flores M	Las Vegas	Patronato	1701-1965-00151	
9	Jose Donaurio Garcia	Lagunetas	Patronato	1708-1900-00021	
10					
11					

ALCALDE MUNICIPAL JORGE ANTONIO ESCOBAR FLORES

PLAN DE DESARROLLO MUNICIPAL SAN FRANCISCO DE CORAY, VALLE
AÑO 2,020 – 2,026
LISTADO DE PARTICIPANTES DE CONSTRUCCION DE VISION
COMPARTIDA Y PEDM



ALCALDÍA MUNICIPAL
 DE SAN FRANCISCO DE CORAY
 DEPARTAMENTO DE VALLE, HONDURAS C.A



Actividad Capacitación de construcción de Visión y PEDM

Lugar y Fecha Alcaldía municipal de San Francisco de Coray, Valle
04 de Septiembre del 2019

N	Nombre	Identidad	Teléfono	Firma
1	Rody Javier Colindres	1708-1982-00457	32783128	<i>[Firma]</i>
2	Jerry Patricio Velasco	1708-1993-00296	9778-4741	Jerry Velasco
3	Pedro Gutierrez Aviles	1708-1981-00537	96455042	<i>[Firma]</i>
4	Felicio Ruiz	1708-1986-00028		Felicio Ruiz
5	Karol Vanessa Andrade Castillo	0801-7996-70025	96219793	Karol Andrade
6	Dunia Lizeth Vasquez Izaguirre	1708-7986-00762	9674-8030	<i>[Firma]</i>
7	Elvin Alexander Fuentes Velásquez	1709-1993-00051	9515-0330	<i>[Firma]</i>
8	Rafael Antonio Rojas Ferrufino	1702-1991-00153	87927071	<i>[Firma]</i>

Scanned with CamScanner

ALCALDE MUNICIPAL JORGE ANTONIO ESCOBAR FLORES

**PLAN DE DESARROLLO MUNICIPAL SAN FRANCISCO DE CORAY, VALLE
AÑO 2,020 – 2,026**



ALCALDÍA MUNICIPAL
DE SAN FRANCISCO DE CORAY
DEPARTAMENTO DE VALLE, HONDURAS C.A



Actividad Capacitación de construcción de Visión y P.D.M

Lugar y Fecha Alcaldía Municipal San Fco. de Coray 4/09/2019

N	Nombre	Identidad	Teléfono	Firma
1	Wilmer Alexander Conales C.	1708-1992-00203	94-95-64-29	WAC
2	Sindy Xiomara Alberto	1708-1993-00083	47828227	Sindy
3	Gabino Monte Molina	1708-1988-00219	32691913	Gabino
4	Erick Manuel Flores Velásquez	1708-1997-00339	96592599	Erick
5	Lesly Damary Aguilera	1708-1991-00239	9864452	Lesly Aguilera
6	José Augusto Zekwey Vazquez	1208-1968-00180	96822489	José
7	José Omar Cruz Villalobos	1708-1999-00296	32-26-76-81	José
8	José Fredy Villalobos Villalobos	1708-1996-00238	96694278	José
9	Wilmer Alexander Conales	1708-1974-00194	98468474	Wilmer
10	Reynaldo Zavala Cruz	1708-1957-00166	99386442	R.
11	Hamelin da U. Disana:	1708-1955-00096	9743.1715	Hamelin
12	Yivín Fabricio Barillo Molina	1709-1998-00031	8891-30-67	Yivín

Scanned with CamScanner

ALCALDE MUNICIPAL JORGE ANTONIO ESCOBAR FLORES

**PLAN DE DESARROLLO MUNICIPAL SAN FRANCISCO DE CORAY, VALLE
AÑO 2,020 – 2,026**



ALCALDÍA MUNICIPAL
DE SAN FRANCISCO DE CORAY
DEPARTAMENTO DE VALLE, HONDURAS C.A



Actividad Capacitación de construcción de visión y P.D.M

Lugar y Fecha Alcaldia Municipal San Francisco de Coray 5/09/2019

N	Nombre	Identidad	Teléfono	Firma
1	Lesly Damaris Aguilera Vasquez	1708-1991-00239	98-61-44-52	Lesly Aguilera
2	Diana Lainez Cruz	0821-1981-00088	8978 2569	Diana Lainez Cruz
3	José Eddy Villalobos Villalobos.	1708-1996-00238	9669 4278	José Eddy Villalobos
4	Sabino Molina	1708-1988-00219	32641913	Sabino Molina
5	José Omar Cruz Villalobos	1708-1999-00296	32-26-16-81	José Omar Cruz Villalobos
6	Hermelinda Villalobos Pineda	1708-1985-00096	9743 1715	Hermelinda Villalobos
7	José Rosendo Holgado	0801-1970-05448	9840 8958	José Rosendo Holgado
8	Eddy Josué Medrano Nuñez	0807-1991-00097	8949-75-92	Eddy Josué Medrano Nuñez
9	Sindy Xiomara Alberto.	1708-1993-00083	9782 8227	Sindy Xiomara Alberto
10	Ewin A. Fuentes delásquez	1708-1993-00052	9515 0330	Ewin A. Fuentes delásquez
11	José Augusto Zelaya /dsquez	1208 1968-00180	9682 2489	José Augusto Zelaya /dsquez
12	Wilmar Alexander Carrillo	1708-1974-00194	9896 8474	Wilmar Alexander Carrillo



**PLAN DE DESARROLLO MUNICIPAL SAN FRANCISCO DE CORAY, VALLE
AÑO 2,020 – 2,026**



ALCALDÍA MUNICIPAL
DE SAN FRANCISCO DE CORAY
DEPARTAMENTO DE VALLE, HONDURAS C.A



Actividad Capacitación de construcción de visión y P.D.M

Lugar y Fecha Alcaldía Municipal San Francisco de Coray 5/09/2019

N	Nombre	Identidad	Teléfono	Firma
13	JOSUE MANANES EUCEDA VASQUEZ	1708 1989 0010K	-32427335	<i>[Firma]</i>
14	Wilmer Alexander Canales Cruz	1708 1992 00203	94-95-64-27	<i>[Firma]</i>
15	JOSE ELVIS OCHOA	1708 1986 00285	97 91 82 89	<i>[Firma]</i>
16	Fidelia Nuñez	1708-1966-00028	- -	<i>[Firma]</i>
17	Karla Nuñez	1708-1988-00218	- - -	<i>[Firma]</i>
18	Karol Vanessa Andrade Castillo	0801-1996-10025	96-21-97-93	<i>[Firma]</i>
19	Yivin Fabricio Bonillo Molina	1709-1998-00031	88-91-30-67	<i>[Firma]</i>
20	ELVIS ALVARO NUÑEZ	1708-1986-06372	911247924	<i>[Firma]</i>

Scanned with CamScanner

ALCALDE MUNICIPAL JORGE ANTONIO ESCOBAR FLORES

PLAN DE DESARROLLO MUNICIPAL SAN FRANCISCO DE CORAY, VALLE
AÑO 2,020 – 2,026

CERTIFICACIONES DE PUNTOS DE ACTAS
APROBACION DEL INFORME FINAL LINEA BASE



ALCALDÍA MUNICIPAL
DE SAN FRANCISCO DE CORAY
DEPARTAMENTO DE VALLE, HONDURAS C.A



CERTIFICACION

La Suscrita Secretaria de la Corporación Municipal de San Francisco de Coray, Departamento de Valle Certifica que el libro de Actas y Acuerdos que esta Secretaria lleva durante el año 2019 se encuentra en el Acta N.29 Folios 98-103 de la Sesión Ordinaria Celebrada por la Honorable Corporación Municipal del Municipio de San Francisco de Coray, Departamento de Valle a los 04 días del mes de Febrero del año 2019 a las 1:00 horas de la tarde en el local que ocupa el Cabildo Municipal, Donde Presidio la Sesión de Corporación el señor alcalde municipal, Jorge Antonio escobar flores con la asistencia de la Vice-Alcaldesa Municipal Doña Verónica Gutiérrez Aviléz con la asistencia de los regidores detallados de la forma siguiente:

Regidor Segundo: José Alexis Ochoa

Regidor Tercero: Ramiro Fuentes Fuentes

Regidor Cuarto: María de la Cruz Umanzor

Regidor Quinto: José Luis Suazo Flores

Regidor Sexto: Teófilo Villatoro Vásquez

La Honorable Corporación Municipal por unanimidad de Votos dio por aprobado el informe final de línea base.

.....Es conforme a su original.....

San Francisco de Caray, Departamento de Valle 06 de Diciembre del Año 2019

Dunia Lizeth Vasquez Laguirre
Secretaria Municipal

ALCALDE MUNICIPAL JORGE ANTONIO ESCOBAR FLORES

PLAN DE DESARROLLO MUNICIPAL SAN FRANCISCO DE CORAY, VALLE AÑO 2,020 – 2,026

APROBACION DE LOS PDC's POR LA SOCIEDAD CIVIL



ALCALDÍA MUNICIPAL
DE SAN FRANCISCO DE CORAY
DEPARTAMENTO DE VALLE, HONDURAS C.A



CERTIFICACION

La Suscrita Secretaria de la Corporación Municipal de San Francisco de Coray, Departamento de Valle Certifica que el libro de Actas y Acuerdos que esta Secretaria lleva durante el año 2019 se encuentra en el **Acta N.31 Folios 111-118** de la Sesión Ordinaria Celebrada por la Honorable Corporación Municipal del Municipio de San Francisco de Coray, Departamento de Valle a los 04 días del mes de Marzo del año 2019 a las 1:00 horas de la tarde en el local que ocupa el Cabildo Municipal, Donde Presidio la Sesión de Corporación el señor alcalde municipal, Jorge Antonio escobar flores con la asistencia de la Vice-Alcaldesa Municipal Doña Verónica Gutiérrez Aviléz con la asistencia de los regidores detallados de la forma siguiente:

Regidor Segundo: José Alexis Ochoa

Regidor Tercero: Ramiro Fuentes Fuentes

Regidor Cuarto: María de la Cruz Umanzor

Regidor Quinto: José Luis Suazo Flores

Regidor Sexto: Teófilo Villatoro Vásquez

La Honorable Corporación Municipal por unanimidad de Votos dio por aprobado y socializado ante la sociedad civil el (PDC) planes de desarrollo comunitario.

.....Es conforme a su original.....

San Francisco de Caray, Departamento de Valle 06 de Diciembre del Año 2019

Dunia Lizeth Vasquez Izaguirre
Secretaria Municipal



ALCALDE MUNICIPAL JORGE ANTONIO ESCOBAR FLORES

PLAN DE DESARROLLO MUNICIPAL SAN FRANCISCO DE CORAY, VALLE
AÑO 2,020 – 2,026

APROBACION DE LA ZONIFICACION DE LAS COMUNIDADES



ALCALDÍA MUNICIPAL
DE SAN FRANCISCO DE CORAY
DEPARTAMENTO DE VALLE, HONDURAS C.A



CERTIFICACION

La Suscrita Secretaria de la Corporación Municipal de San Francisco de Coray, Departamento de Valle Certifica que el libro de Actas y Acuerdos que esta Secretaria lleva durante el año 2018 se encuentra en el **Acta N.12 Folios 360-362** de la Sesión Ordinaria Celebrada por la Honorable Corporación Municipal del Municipio de San Francisco de Coray, Departamento de Valle a los 05 días del mes de Julio del año 2018 a la 1:20 horas de la Tarde en el local que ocupa el Cabildo Municipal, Donde Presidio la Sesión de Corporación el señor alcalde municipal, Jorge Antonio escobar flores con la asistencia de la Vice-Alcaldesa Municipal Doña Verónica Gutiérrez Aviléz con la asistencia de los regidores detallados de la forma siguiente:

Regidor segundo: José Alexis Ochoa

Regidor Tercero: Ramiro Fuentes Fuentes

Regidor Cuarto: María de la Cruz Umanzor

Regidor Quinto: José Luis Suazo Flores

Regidor Sexto: Teófilo Villatoro Vásquez

La Honorable Corporación Municipal por unanimidad de Votos dio por aprobado la zonificación del P.D.C de las Comunidades.

.....Es conforme a su original.....

San Francisco de Caray, Departamento de Valle a los 18 de Diciembre del Año 2019

Dunia Lizeth Vasquez Izaguirre
Secretaria Municipal

ALCALDE MUNICIPAL JORGE ANTONIO ESCOBAR FLORES

PLAN DE DESARROLLO MUNICIPAL SAN FRANCISCO DE CORAY, VALLE
AÑO 2,020 – 2,026

APROBACION DEL PLAN DE TRABAJO DEL PRESUPUESTO DE LOS PZT
(PLANES ZONALES TERRITORIALES)



ALCALDÍA MUNICIPAL
DE SAN FRANCISCO DE CORAY
DEPARTAMENTO DE VALLE, HONDURAS C.A



CERTIFICACION

La Suscrita Secretaria de la Corporación Municipal de San Francisco de Coray, Departamento de Valle Certifica que el libro de Actas y Acuerdos que esta Secretaria lleva durante el año 2019 se encuentra en el **Acta N.41 Folios 192-205** de la Sesión de Cabildo Abierto Celebrada por la Honorable Corporación Municipal del Municipio de San Francisco de Coray, Departamento de Valle a los 16 días del mes de Julio del año 2019 a las 9:30 horas de la mañana en el local que ocupa el Centro Social Profe: José Eloy Canales, Donde Presidio la Sesión de Corporación el señor alcalde municipal, Jorge Antonio escobar flores con la asistencia de la Vice-Alcaldesa Municipal Doña Verónica Gutiérrez Aviléz con la asistencia de los regidores detallados de la forma siguiente:

Regidor Primero: Jerson Roberto Paz Canales

Regidor segundo: José Alexis Ochoa

Regidor Tercero: Ramiro Fuentes Fuentes

Regidor Cuarto: María de la Cruz Umanzor

Regidor Quinto: José Luis Suazo Flores

Regidor Sexto: Teófilo Villatoro Vásquez

La Honorable Corporación Municipal por unanimidad de Votos dio por aprobado El plan de trabajo el presupuesto es de L.4,000,000.00 exactos del P.Z.T.

.....Es conforme a su original.....

San Francisco de Caray, Departamento de Valle a los 18 de Diciembre del Año 2019

Dunia Lizeth Vasquez Izaguirre
Secretaria Municipal



ALCALDE MUNICIPAL JORGE ANTONIO ESCOBAR FLORES

PLAN DE DESARROLLO MUNICIPAL SAN FRANCISCO DE CORAY, VALLE
AÑO 2,020 – 2,026

APROBACION DE LOS PROYECTOS PRIORIZADOS DE LOS FORMATOS F-10
DE LOS PZT DE LAS TRES ZONAS



ALCALDÍA MUNICIPAL
DE SAN FRANCISCO DE CORAY
DEPARTAMENTO DE VALLE, HONDURAS C.A



CERTIFICACION

La Suscrita Secretaria de la Corporación Municipal de San Francisco de Coray, Departamento de Valle Certifica que el libro de Actas y Acuerdos que esta Secretaria lleva durante el año 2019 se encuentra en el **Acta N.41 Folios 192-205** de la Sesión de Cabildo Abierto Celebrada por la Honorable Corporación Municipal del Municipio de San Francisco de Coray, Departamento de Valle a los 16 días del mes de Julio del año 2019 a las 9:30 horas de la mañana en el local que ocupa el Centro Social Profe: José Eloy Canales, Donde Presidio la Sesión de Corporación el señor alcalde municipal, Jorge Antonio escobar flores con la asistencia de la Vice-Alcaldesa Municipal Doña Verónica Gutiérrez Aviléz con la asistencia de los regidores detallados de la forma siguiente:

Regidor Primero: Jerson Roberto Paz Canales

Regidor segundo: José Alexis Ochoa

Regidor Tercero: Ramiro Fuentes Fuentes

Regidor Cuarto: María de la Cruz Umanzor

Regidor Quinto: José Luis Suazo Flores

Regidor Sexto: Teófilo Villatoro Vásquez

La Honorable Corporación Municipal por unanimidad de Votos dio por aprobado Los proyectos priorizados del formato F.10 de los P.Z.T.

.....Es conforme a su original.....

San Francisco de Caray, Departamento de Valle a los 18 de Diciembre del Año 2019

Dunia Lizeth Vasquez Izaguirre
Secretaria Municipal

ALCALDE MUNICIPAL JORGE ANTONIO ESCOBAR FLORES

PLAN DE DESARROLLO MUNICIPAL SAN FRANCISCO DE CORAY, VALLE
AÑO 2,020 – 2,026
APROBACION DE LOS REPRESENTANTES ZONALES DE LAS TRES ZONAS,
ZONA ALTA, ZONA MEDIA Y ZONA BAJA



ALCALDÍA MUNICIPAL
DE SAN FRANCISCO DE CORAY
DEPARTAMENTO DE VALLE, HONDURAS C.A



CERTIFICACION

La Suscrita Secretaria de la Corporación Municipal de San Francisco de Coray, Departamento de Valle Certifica que el libro de Actas y Acuerdos que esta Secretaria lleva durante el año 2019 se encuentra en el Acta N.50 Folios 288-295 de la Sesión Ordinaria Celebrada por la Honorable Corporación Municipal del Municipio de San Francisco de Coray, Departamento de Valle a los 04 días del mes de Diciembre del año 2019 a las 9:00 horas de la mañana en el local que ocupa el Cabildo Municipal, Donde Presidio la Sesión de Corporación el señor alcalde municipal, Jorge Antonio escobar flores con la asistencia de la Vice-Alcaldesa Municipal Doña Verónica Gutiérrez Aviléz con la asistencia de los regidores detallados de la forma siguiente:

Regidor Primero: Jerson Roberto Paz Canales

Regidor segundo: José Alexis Ochoa

Regidor Tercero: Ramiro Fuentes Fuentes

Regidor Cuarto: María de la Cruz Umanzor

Regidor Quinto: José Luis Suazo Flores

Regidor Sexto: Teófilo Villatoro Vásquez

La Honorable Corporación Municipal por unanimidad de Votos dio por aprobado los representantes (PZT) Planes Zonales Territoriales.

.....Es conforme a su original.....

San Francisco de Caray, Departamento de Valle 17 de Diciembre del Año 2019

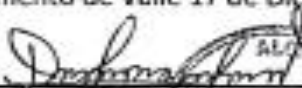
Dunia Lizeth Vasquez Izaguirre
Secretaria Municipal



ALCALDE MUNICIPAL JORGE ANTONIO ESCOBAR FLORES

PLAN DE DESARROLLO MUNICIPAL SAN FRANCISCO DE CORAY, VALLE
AÑO 2,020 – 2,026
APROBACION DE LA VISION COMPARTIDA DEL MUNICIPIO



ALCALDÍA MUNICIPAL
DE SAN FRANCISCO DE CORAY
DEPARTAMENTO DE VALLE, HONDURAS C.A



CERTIFICACION

La Suscrita Secretaria de la Corporación Municipal de San Francisco de Coray, Departamento de Valle Certifica que el libro de Actas y Acuerdos que esta Secretaria lleva durante el año 2019 se encuentra en el **Acta N.48 Folios 271-278** de la Sesión Ordinaria Celebrada por la Honorable Corporación Municipal del Municipio de San Francisco de Coray, Departamento de Valle a los 01 días del mes de Noviembre del año 2019 a las 8:40 horas de la mañana en el local que ocupa el Cabildo Municipal, Donde Presidió la Sesión de Corporación el señor alcalde municipal, Jorge Antonio escobar flores con la asistencia de la Vice-Alcaldesa Municipal Doña Verónica Gutiérrez Aviléz con la asistencia de los regidores detallados de la forma siguiente:

Regidor Primero: Jerson Roberto Paz Canales

Regidor Segundo: José Alexis Ochoa

Regidor Tercero: Ramiro Fuentes Fuentes

Regidor Cuarto: María de la Cruz Umanzor

Regidor Quinto: José Luis Suazo Flores

Regidor Sexto: Teófilo Villatoro Vásquez

La Honorable Corporación Municipal por unanimidad de Votos dio por aprobado la visión compartida del municipio.

.....Es conforme a su original.....

San Francisco de Caray, Departamento de Valle 06 de Diciembre del Año 2019

Dunia Lizeth Vasquez Zapulte
Secretaria Municipal

ALCALDE MUNICIPAL JORGE ANTONIO ESCOBAR FLORES

PLAN DE DESARROLLO MUNICIPAL SAN FRANCISCO DE CORAY, VALLE
AÑO 2,020 – 2,026
APROBACION DE LOS ANTEPROYECTO DEL PIMP Y PIMA



ALCALDÍA MUNICIPAL
DE SAN FRANCISCO DE CORAY
DEPARTAMENTO DE VALLE, HONDURAS C.A



CERTIFICACION

La Suscrita Secretaria de la Corporación Municipal de San Francisco de Coray, Departamento de Valle Certifica que el libro de Actas y Acuerdos que esta Secretaria lleva durante el año 2019 se encuentra en el **Acta N.50 Folios 288-295** de la Sesión Ordinaria Celebrada por la Honorable Corporación Municipal del Municipio de San Francisco de Coray, Departamento de Valle a los 04 días del mes de Diciembre del año 2019 a las 9:00 horas de la mañana en el local que ocupa el Cabildo Municipal, Donde Presidio la Sesión de Corporación el señor alcalde municipal, Jorge Antonio escobar flores con la asistencia de la Vice-Alcaldesa Municipal Doña Verónica Gutiérrez Aviléz con la asistencia de los regidores detallados de la forma siguiente:

Regidor Primero: Jerson Roberto Paz Canales

Regidor segundo: José Alexis Ochoa

Regidor Tercero: Ramiro Fuentes Fuentes

Regidor Cuarto: María de la Cruz Umanzor

Regidor Quinto: José Luis Suazo Flores

Regidor Sexto: Teófilo Villatoro Vásquez

La Honorable Corporación Municipal por unanimidad de Votos dio por aprobado los proyectos, anteproyectos para ejecutar en el año 2020 (PIMAP) plan de inversión plurianual y (PIMA) plan de inversión municipal anual.

.....Es conforme a su original.....

San Francisco de Caray, Departamento de Valle 17 de Diciembre del Año 2019

Dunia Lizeth Vasquez Maguiche
Secretaria Municipal

ALCALDE MUNICIPAL JORGE ANTONIO ESCOBAR FLORES

PLAN DE DESARROLLO MUNICIPAL SAN FRANCISCO DE CORAY, VALLE
AÑO 2,020 – 2,026
APROBACION DE LA EXTENCION DEL PDM



ALCALDÍA MUNICIPAL
DE SAN FRANCISCO DE CORAY
DEPARTAMENTO DE VALLE, HONDURAS C.A



CERTIFICACION

La Suscrita Secretaria de la Corporación Municipal de San Francisco de Coray, Departamento de Valle Certifica que el libro de Actas y Acuerdos que esta Secretaria lleva durante el año 2019 se encuentra en el Acta N.50 Folios 288-295 de la Sesión Ordinaria Celebrada por la Honorable Corporación Municipal del Municipio de San Francisco de Coray, Departamento de Valle a los 04 días del mes de Diciembre del año 2019 a las 9:00 horas de la mañana en el local que ocupa el Cabildo Municipal, Donde Presidio la Sesión de Corporación el señor alcalde municipal, Jorge Antonio escobar flores con la asistencia de la Vice-Alcaldesa Municipal Doña Verónica Gutiérrez Aviléz con la asistencia de los regidores detallados de la forma siguiente:

Regidor Primero: Jerson Roberto Paz Canales

Regidor segundo: José Alexis Ochoa

Regidor Tercero: Ramiro Fuentes Fuentes

Regidor Cuarto: María de la Cruz Umanzor

Regidor Quinto: José Luis Suazo Flores

Regidor Sexto: Teófilo Villatoro Vásquez

La Honorable Corporación Municipal por unanimidad de Votos dio por aprobado la extensión de presentar el informe final del (PDM) Plan de desarrollo municipal a un 100% al 31 de Diciembre del presente año.

.....Es conforme a su original.....

San Francisco de Caray, Departamento de Valle a los 17 de Diciembre del Año 2019

Dunia Lizeth Vasquez Izaguirre
Secretaria Municipal



ALCALDE MUNICIPAL JORGE ANTONIO ESCOBAR FLORES

PLAN DE DESARROLLO MUNICIPAL SAN FRANCISCO DE CORAY, VALLE
AÑO 2,020 – 2,026
APROBACION DE LA FORMULACION DEL PLAN DE GESTIOS DE RIESGOS
O PLAN DE EMERGENCIA



ALCALDÍA MUNICIPAL
DE SAN FRANCISCO DE CORAY
DEPARTAMENTO DE VALLE, HONDURAS C.A



CERTIFICACION

La Suscrita Secretaria de la Corporación Municipal de San Francisco de Coray, Departamento de Valle Certifica que el libro de Actas y Acuerdos que esta Secretaria lleva durante el año 2019 se encuentra en el **Acta N.50 Folios 288-295** de la Sesión Ordinaria Celebrada por la Honorable Corporación Municipal del Municipio de San Francisco de Coray, Departamento de Valle a los 04 días del mes de Diciembre del año 2019 a las 9:00 horas de la mañana en el local que ocupa el Cabildo Municipal, Donde Presidio la Sesión de Corporación el señor alcalde municipal, Jorge Antonio escobar flores con la asistencia de la Vice-Alcaldesa Municipal Doña Verónica Gutiérrez Aviléz con la asistencia de los regidores detallados de la forma siguiente:

Regidor Primero: Jerson Roberto Paz Canales

Regidor segundo: José Alexis Ochoa

Regidor Tercero: Ramiro Fuentes Fuentes

Regidor Cuarto: María de la Cruz Umanzor

Regidor Quinto: José Luis Suazo Flores

Regidor Sexto: Teófilo Villatoro Vásquez

La Honorable Corporación Municipal por unanimidad de Votos dio por aprobado aplicar la guía de elaboración del plan de Emergencia Municipal.

.....Es conforme a su original.....

San Francisco de Caray, Departamento de Valle a los 17 de Diciembre del Año 2019

Dunia Lizeth Vasquez Izaguirre
Secretaria Municipal

ALCALDE MUNICIPAL JORGE ANTONIO ESCOBAR FLORES

PLAN DE DESARROLLO MUNICIPAL SAN FRANCISCO DE CORAY, VALLE
AÑO 2,020 – 2,026
MAPA MUNICIPAL DE ZONIFICACION TERRITORIAL

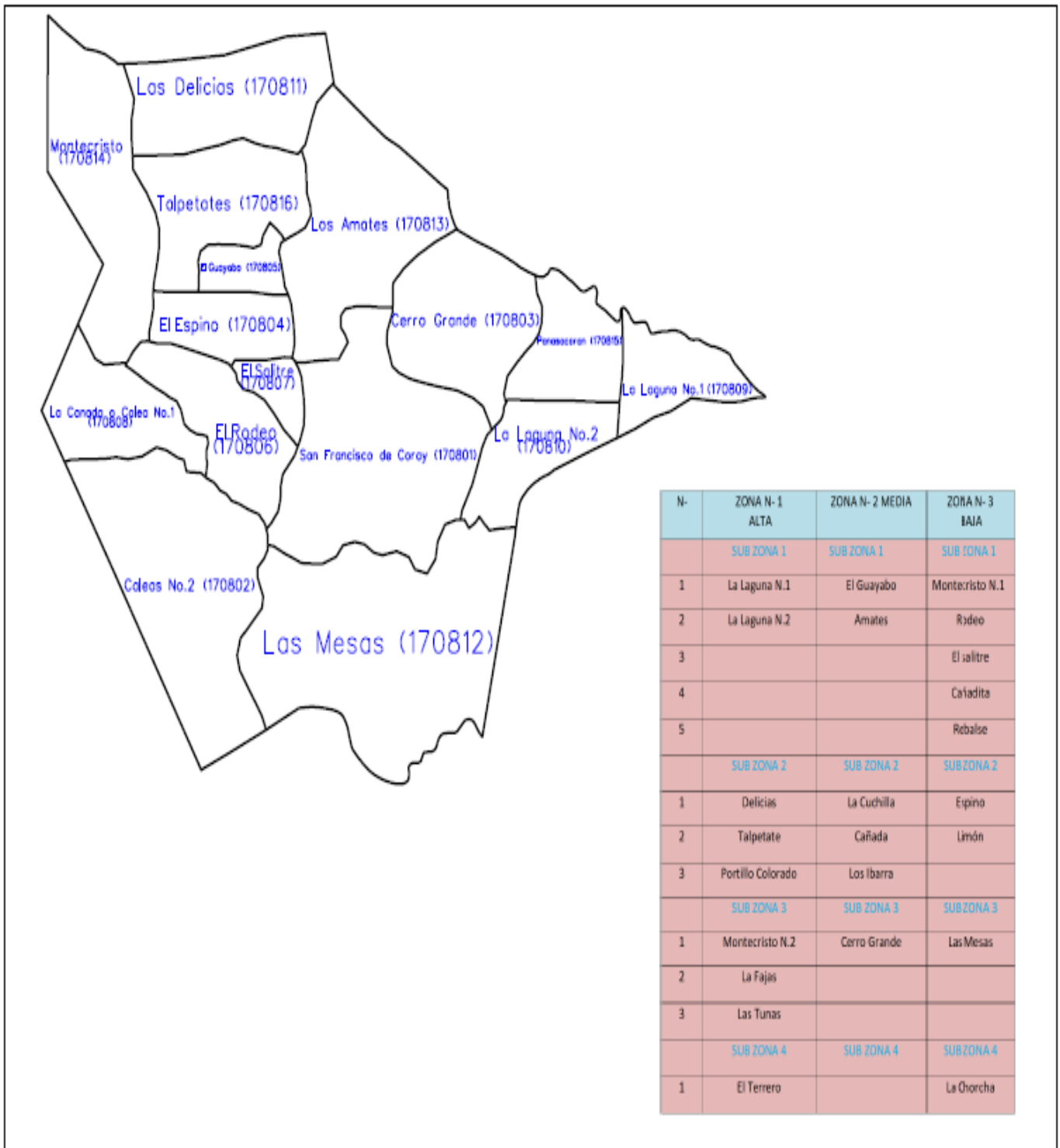

ALCALDE MUNICIPAL JORGE ANTONIO ESCOBAR FLORES

**PLAN DE DESARROLLO MUNICIPAL SAN FRANCISCO DE CORAY, VALLE
AÑO 2,020 – 2,026**

N-	ZONA N- 1 ALTA	ZONA N- 2 MEDIA	ZONA N- 3 BAJA
	SUB ZONA 1	SUB ZONA 1	SUB ZONA 1
1	La Laguna N.1	El Guayabo	Montecristo N.1
2	La Laguna N.2	Amates	Rodeo
3			El salitre
4			Cañadita
5			Rebalse
	SUB ZONA 2	SUB ZONA 2	SUB ZONA 2
1	Delicias	La Cuchilla	Espino
2	Talpetate	Cañada	Limón
3	Portillo Colorado	Los Ibarra	
	SUB ZONA 3	SUB ZONA 3	SUB ZONA 3
1	Montecristo N.2	Cerro Grande	Las Mesas
2	La Fajas		
3	Las Tunas		
	SUB ZONA 4	SUB ZONA 4	SUB ZONA 4
1	El Terrero		La Chorcha

REALIZACIÓN DE TALLER PARA LA PRIORIZACIÓN DE PROYECTOS ZONALES.

Previo a la realización de las asambleas de los Consejos Zonales Territoriales, la UTM debe de preparar el listado de tres a cinco proyectos priorizados por las propias comunidades y programados en los planes de Desarrollo de cada comunidad, por zona y por eje Temático (o la cantidad de proyectos en función de la capacidad financiera y operacional de la municipalidad); y tenerlo listo para cuando se realice la asamblea zonal **(F-07)**.

ALCALDE MUNICIPAL JORGE ANTONIO ESCOBAR FLORES

**PLAN DE DESARROLLO MUNICIPAL SAN FRANCISCO DE CORAY, VALLE
AÑO 2,020 – 2,026
ZONA ALTA**

Plan Mínimo de Comunicación Programación y presupuesto

Objetivos	Descripción	Unidad de Medida / Cantidad	Fecha Inicio	Fecha Término	Responsable	Costo Lps.
1. Divulgar los objetivos y avances del proceso de formulación del plan	-Redes Sociales	Semanal	Junio	Julio	Yivin Fabricio	600.00
	-Trifolios	Unidad/ 1000	Junio	Julio	Coray	2,500.00
	-Carteles	Unidad/ 30	Agosto	Agosto	Facilitadores	1,500.00
	-Afiche	Unidades / 1500	Junio	Julio	Coray	1,100.00
2. Lograr el involucramiento de las autoridades, organizaciones y los líderes de las comunidades en la preparación del plan.	-Inducción a las Corporaciones	Reuniones	Junio	Junio	Facilitadores	1,000.00
	-Visitas a organizaciones claves del municipio	Visitas / varias	Junio	Agosto	Idem	--
	Nota individual por líder para motivarlo a la participación	Notas /	Junio	Junio	Idem	1,000.00
3. Socializar las acciones y resultados obtenidos	Jornada con las Corporaciones Municipales	Jornadas / 6	Oct	Dic	Facilitadores / Higuito	1,000.00
	Sociedad civil	Jornadas / 6	Oct	Dic	Idem	3,000.00
	Cabildos Abiertos de aprobación	Cabildos/ 6	Oct	Dic	Higuito	8,000.00
Total						20,100.00

FORMATO (F-07)

Listado de tres proyectos priorizados de los planes de Desarrollo de cada comunidad, por zona y por eje Tematico.

Departamento: Valle Municipio: San Francisco de Coray Zona: Alta Fecha: 24 / 04 / 2019
Eje Tematico: Ordenamiento Territorial

NO.	Nombre Comunidad	Nombre de los Proyectos Priorizados	Costos Aproximados
1	Las Tunas	A. Construcción de tanques de agua para almacenar agua para la sequilla	L. 80,000
		B. Entrega de insecticidas para eliminar la plaga, mosca blanca en el maicillo	L. 100,000

ALCALDE MUNICIPAL JORGE ANTONIO ESCOBAR FLORES

PLAN DE DESARROLLO MUNICIPAL SAN FRANCISCO DE CORAY, VALLE
AÑO 2,020 – 2,026

		C.	
2	Montecristo #2	A. Técnico agrónomo para solucionar problema de plagas.	L.5,000.00
		B. Material para mejoramiento de la flora en la comunidad.	L.2,000.00
		C.	
3	Portillo Colorado	A. Ayuda agrícola	L.100,000
		B. Construcción de un taller industrial	L.500,000
		C.	
4	Delicias	A.	
		B.	
		C.	
5	Faja	A.	
		B.	
		C.	

Listado de tres proyectos priorizados de los planes de Desarrollo de cada comunidad, por zona y por eje Tematico.

Departamento: Valle Municipio: San Francisco de Coray Zona: Alta Fecha: 24 / 04 / 2019
Eje Tematico: Salud y Nutrición

NO.	Nombre Comunidad	Nombre de los Proyectos Priorizados	Costos Aproximados
1	Laguna #2	A. Apertura de centro de salud	L. 700,000
		B. Donación de medicina la comunidad	L. 10,000
		C. Caja de primeros auxilios	L. 2,000
2	Montecristo #2	A. Charlas de planificación familiar.	L.5,000.00
		B. Abastecimiento de medicamentos.	L.30,000.00
		C. Donación de filtros de agua.	L.5,000.00
3	Las Tunas	A. Concientizar a la Población Sobre la Higiene	L. 2,000
		B. Botiquín Comunitario	L. 50,000
		C.	
4	Laguna # 1	A. Capacitación para Madres de Familia sobre la Higiene Personal	L. 15,000
		B. Proyecto de Alimentos del Programa PMA	L. 10,000
		C. Brigadas Médicas	L. 50,000
5	Portillo Colorado	A. Construcción de un Centro de Salud	L. 800,000
		B.	
		C.	
6	Delicias	A. Reparación la unidad de salud.	L.200,000
		B. Abastecimiento de medicamento.	L.10,000
		C. Abastecimiento de alimento.	L.10,000
7	La Faja	A. Construcción de un centro de salud.	L.600,000

ALCALDE MUNICIPAL JORGE ANTONIO ESCOBAR FLORES

PLAN DE DESARROLLO MUNICIPAL SAN FRANCISCO DE CORAY, VALLE
AÑO 2,020 – 2,026

		B. Abastecimiento de alimento medicamento	L.60,000
		C. Donación materiales mobiliario equipo al centro de salud.	L.400,00
8	Talpetate	A. Reparación de cerca del centro de salud	L. 200,000
		B. Apoyo medicinal	L. 50,000
		C. Brigadas médicas	L. 50,000
9	Terrero	A. Proyecto de Alimentos PMA	L. 1,000
		B. Concientizar a las Madres sobre la Higiene	L. 1,000
		C. Proyectos de Huerto familiar	L. 168,000

Listado de tres proyectos priorizados de los planes de Desarrollo de cada comunidad, por zona y por eje Tematico.

Departamento: Valle Municipio: San Francisco de Coray Zona: Alta Fecha: 24 / 04 / 2019
Eje Tematico: Educación

NO.	Nombre Comunidad	Nombre de los Proyectos Priorizados	Costos Aproximados
1	Laguna #2	A. Construcción de cerca de la escuela	L. 150,000
		B. Proyecto de agua en la escuela	L. 40,000
		C. Construcción de un aula	L. 450,000
2	Montecristo #2	A. Construcción de un kínder en el centro educativo.	L.300,000.00
		B. Donación de útiles y uniformes.	L.10,000.00
		C. Reparación de techo y piso de la escuela.	L.150,000.00
3	Las Tunas	A. Construcción de Aulas	L. 300,000
		B. Entrega de Becas estudiantiles	L. 20,000
		C. Construcción de Cerca	L. 150,000
4	La Laguna # 1	A. Construcción de Aula de Clases	L. 300,000
		B. Reparación de Servicios Sanitarios	L. 30,000
		C. Reparación de la Cerca y el Portón de La Escuela	L.250,000
5	Portillo Colorado	A. Construcción de la cerca de la Escuela	L. 180,000
		B. Reparación de los ventanales de la Escuela	L. 50,000
		C. Entrega de Material Didáctico	L. 40,000
6	Delicias	A. Reparación centro educativo.	L.100,000
		B. Construcción de aula jardín de niño.	L.40,000
		C. Abastecimiento de alimento.	L.100,000
7	Faja	A. Reparación centro educativo.	L.200,000
		B. Donación de materiales mobiliario y equipo	L.100,00
		C. Abastecimiento de la merienda escolar.	L.2,000
8	Talpetate	A. Construcción de la cerca de la escuela	L. 200,000
		B. Construcción de letrinas	L. 50,000
		C. Donación de mobiliario	L. 10,000
9	Terrero	A. plazas para maestros.	L. 5,000
		B. Entrega Becas estudiantiles.	L. 8,000
		C. Mejoras a la escuela	L. 60,000

ALCALDE MUNICIPAL JORGE ANTONIO ESCOBAR FLORES

PLAN DE DESARROLLO MUNICIPAL SAN FRANCISCO DE CORAY, VALLE AÑO 2,020 – 2,026

Listado de tres proyectos priorizados de los planes de Desarrollo de cada comunidad, por zona y por eje Tematico.

Departamento: Valle Municipio: San Francisco de Coray Zona: Alta Fecha: 24 / 04 / 2019
Eje Tematico: Recursos Naturales y Ambiente

NO.	Nombre Comunidad	Nombre de los Proyectos Priorizados	Costos Aproximados
1	Laguna #2	A. Impartir charlas para evitar las quemas	L. 1,500
		B. Impartir charlas sobre contaminantes químicos	L. 1,500
		C. Reforestación	L. 2,000
2	Montecristo #2	A. Proyecto de eco fogones.	L.40,000.00
3	Las Tunas	A. Fogones Mejorados	L.20,000
		B. Sembrar Arboles	L. 40,000
		C. Proteger Los Animales	L. 2,000
4	Laguna # 1	A. Realizar Campañas de Reforestación	L. 15,000
		B. Organizar Grupos para Proteger la Fauna	L. 2,000
		C. Concientizar a la Población para que no provoquen más Incendios	L. 5,000
5	Portillo Colorado	A. Construcción de un Crematorio	L. 100,000
		B. Reforestación de la Comunidad	L. 20,000
6	Delicias	A. Siembras de vivero	L.25,000
		B. Reforestación en la comunidad	L.5,000
7	Faja	A. Donación de materiales apertura de vivero.	L.15,000
		B. Reforestación en la comunidad.	L.2,000
8	Talpetate	A. Construcción de un crematorio	L. 100,000
9	Terrero	A. Sancionar el tráfico de animales	L. 1000
		B. Campaña de Limpieza	L. 1000

Listado de tres proyectos priorizados de los planes de Desarrollo de cada comunidad, por zona y por eje Tematico.

Departamento: Valle Municipio: San Francisco de Coray Zona: Alta Fecha: 24 / 04 / 2019
Eje Tematico: Grupos vulnerables y Niñez

NO.	Nombre Comunidad	Nombre de los Proyectos Priorizados	Costos Aproximados
1	Laguna #2	A. Donación de zapatos en temporada de lluvia	L. 5,000
		B. Campeonísimos de cultura general	L. 3,000
		C. Realización de Recreovias	L. 5,000
2	Las Tunas	A. Realización de Recreovias	L. 3,000
		B. Construcción de Áreas Recreativas	L. 150,000
3		A. Realizar Recreovias	L. 6,000

ALCALDE MUNICIPAL JORGE ANTONIO ESCOBAR FLORES

PLAN DE DESARROLLO MUNICIPAL SAN FRANCISCO DE CORAY, VALLE
AÑO 2,020 – 2,026

	Laguna # 1	B. Construcción Áreas Recreativas	L. 400,000
4	Portillo Colorado	A. Construcción de Áreas Recreativas	L. 300,000
5	Delicias	A. Área de recreación una vez por semana	L.5,000
6	Faja	A. Alimentos por parte del PMA	L.2,000
		B. Donación de suplemento de vitamina.	L.2,000
		C. Construcción de área recreativa	L.4,000
7	Talpetate	A. Entrega de útiles y uniformes	L. 80,000
		B. Realización de Recreovias	L. 500,000
		C. Bono alimenticio a la niñez	L. 50,000
8	Terrero	A. Donación de zapatos en temporada de lluvia	L. 5,000
		B. Recreovias una vez a la semana	L. 4,000

Listado de tres proyectos priorizados de los planes de Desarrollo de cada comunidad, por zona y por eje Tematico.

Departamento: Valle Municipio: San Francisco de Coray Zona: Alta Fecha: 24 / 04 / 2019
Eje Tematico: Grupos vulnerables Juventud

NO.	Nombre Comunidad	Nombre de los Proyectos Priorizados	Costos Aproximados
1	Las Tunas	A. Construcción de Cancha Deportiva	L. 100,000
2	Laguna #2	A. Donación de becas a estudiantes	L. 6,000
		B. Fuentes de Trabajo	L. 20,000
		C. Construcción de cancha de futbol	L. 200,000
3	Portillo Colorado	A. fuentes de Trabajo (Carpintería)	L.50,000
		B. Donación de Uniformes y Balones de Futbol	L. 10,000
4	Delicias	A. Reparación de campo alumbrado	L.200,000
		B. Dar charla sobre las causas que generan las droga y el alcohol.	L.8,000
5	Faja	A. Charlas prevención de droga.	L.6,000
		B. Recreo villa.	L.2,000
6	Talpetate	A. Apertura de talleres de oficios	L. 15,000
		B. Apoyo al deporte	L. 20,000
7	Terrero	A. Fuentes de trabajo	L. 15,000
		B. Apoyo al deporte	L. 6,000
8	Laguna #1	A. Implementar oficios de trabajo	L. 50,000
		B. Fuentes de Empleo	L. 50,000
		C. Taller de carpintería	L. 40,000

Listado de tres proyectos priorizados de los planes de Desarrollo de cada comunidad, por zona y por eje Tematico.

ALCALDE MUNICIPAL JORGE ANTONIO ESCOBAR FLORES

PLAN DE DESARROLLO MUNICIPAL SAN FRANCISCO DE CORAY, VALLE

AÑO 2,020 – 2,026

Departamento: Valle Municipio: San Francisco de Coray Zona: Alta Fecha: 24 / 04 / 2019

Eje Tematico: Grupos vulnerables Mujeres

NO.	Nombre Comunidad	Nombre de los Proyectos Priorizados	Costos Aproximados
1	Laguna #2	A. Microempresa de hacer pasteles	L. 60,000
		B. Microempresa de hacer tamales	L. 25,000
2	Montecristo #2	A. Taller de panadería.	L.20,000.00
		B. Proyecto de hamacas.	L.15,000.00
		C. Taller de corte y confección.	L.15,000.00
3	Las Tunas	A. Granja Avícola	L. 50,000
4	Laguna # 1	A. Apertura Taller de Repostería	L. 50,000
		B. Impartir taller de Sastrería	L. 80,000
		C. Academias de Belleza	L. 40,000
5	Portillo colorado	A. Apertura de micro empresa de coctelera	L. 50,000
6	Delicias	A. Fuentes de trabajo.	L.5,000
		B. Brigada medica.	L.8,000
7	Faja	A. Ayuda técnica talleres de oficio.	L.40,000
		B. Apertura talleres de coctelera.	L.60,000
8	Talpetate	A. Microempresa de hacer pan	L. 20,000
		B. Microempresa de hacer pasteles	L. 20,000
9	Terrero	A. Impartir taller de Repostería	L. 10,000
		B. Granja avícola	L. 10,000

Listado de tres proyectos priorizados de los planes de Desarrollo de cada comunidad, por zona y por eje Tematico.

Departamento: Valle Municipio: San Francisco de Coray Zona: Alta Fecha: 24 / 04 / 2019

Eje Tematico: Grupos vulnerables Tercera Edad

NO.	Nombre Comunidad	Nombre de los Proyectos Priorizados	Costos Aproximados
1	Laguna #2	A. Donación de sillas de rueda	L. 8,000
		B. Bolsas solidarias	L. 5,000
		C. Donación de bastones	L. 5,000
2	Montecristo #2	A. Donación de sillas de rueda	L. 5,000.00
		B. Bono de la tercera edad.	L. 15,000.00
		C. Brigada médica.	L. 5,000.00
3	Las Tunas	A. Entrega Bono Alimenticio	L. 15,000
		B. Donación de Sillas de Ruedas	L. 5,000
4	Laguna # 1	A. Donación Sillas de Ruedas para Personas Discapacitadas	L. 5,000
		B. Donación de Alimentación para Tercera Edad	L. 20,000
5	Portillo Colorado	A. Bonos de Alimentación 1 ves por Mes	L. 50,000
6	Delicias	A. Entrega de Bono tercer edad.	L. 2,000
		B. Donación de alimento a personas discapacitadas.	L. 5,000

ALCALDE MUNICIPAL JORGE ANTONIO ESCOBAR FLORES

PLAN DE DESARROLLO MUNICIPAL SAN FRANCISCO DE CORAY, VALLE
AÑO 2,020 – 2,026

7	Faja	A. Bono tercer edad.	L.2,000
		B. Donación silla de rueda, bastones.	L.6,000
8	Talpetate	A. Donación de sillas de rueda	L. 5,000
		B. Bono para la tercera edad	L. 50,000
		C. Donación de bastones	L. 2,000
9	Terrero	A. Bono alimenticio	L. 5,000
		B. Donación de medicina	L. 5,000
		C. Entrega de Sillas de rueda	L. 10,000

Listado de tres proyectos priorizados de los planes de Desarrollo de cada comunidad, por zona y por eje Tematico.

Departamento: Valle Municipio: San Francisco de Coray Zona: Alta Fecha: 24 / 04 / 2019
Eje Tematico: Vivienda

NO.	Nombre Comunidad	Nombre de los Proyectos Priorizados	Costos Aproximados
1	Laguna #2	A. Mejoramiento de techos	L. 80,000
		B. Mejoramiento de Paredes	L. 50,000
		C. Mejoramiento de pisos	L. 50,000
2	Montecristo #2	A. Proyecto de construcción y donación de viviendas.	L.300,000.00
		B. Donación de cemento para mejorar pisos de viviendas.	L.300,000.00
		C. Construcción de baños en las viviendas.	L.30,000.00
3	Las Tunas	A. Programa de Pisos Saludables	L. 50,000
		B. Reparación de Techos	L. 30.000
4	Laguna # 1	A. Reparación de Viviendas en la Comunidad	L. 200,000
		B. Electrificación de Caserío los Rodríguez y los Núñez	L.1,500,000
		C. Construcción de Viviendas	L. 600,000
5	Portillo Colorado	A. Reparación de Viviendas en mal Estado	L. 250,000
		B. Construcción de Viviendas para familias de Escasos Recursos	L.1,600,000
6	Delicias	A. Donaciones de vivienda.	L.40,000
		B. Donación materiales reparación de vivienda.	L.17,000
		C. Donación materiales construcción de letrina.	L.80,000
7	Faja	A. Donaciones de vivienda.	L.800,000
		B. Donación de materiales reparación de vivienda.	L.80,000
8	Talpetate	A. Mejoramiento de techo	L. 50,000
		B. Donación de pisos de cemento	L. 80,000
		C.	
9	Terrero	A. Reparación de viviendas	L. 100,000
		B. Proyecto de Viviendas	L. 500,000
		C. Proyecto de Pisos de cemento	L. 100,000

ALCALDE MUNICIPAL JORGE ANTONIO ESCOBAR FLORES

PLAN DE DESARROLLO MUNICIPAL SAN FRANCISCO DE CORAY, VALLE

AÑO 2,020 – 2,026

Listado de tres proyectos priorizados de los planes de Desarrollo de cada comunidad, por zona y por eje Tematico.

Departamento: Valle Municipio: San Francisco de Coray Zona: Alta Fecha: 24 / 04 / 2019
Eje Tematico: Agua y Saneamiento

NO.	Nombre Comunidad	Nombre de los Proyectos Priorizados	Costos Aproximados
1	Laguna #2	A. Bomba eléctrica	L. 50,000
2	Montecristo #2	A. Proyecto de letrinas en la comunidad.	L.150,000.00
		B. Proyecto de pozo perforado.	L.250,000.00
		C. Instalación de tubería para agua potable.	L.20,000.00
3	Las Tunas	A. Perforación de Pozo	L. 600,000
		B. Proyecto de Letrinas	L. 50,000
		C. Limpieza de Calles	L. 5,000
4	Laguna # 1	A. Mejoramiento de Pozos	L. 100,000
		B. Apertura de Nuevos Proyectos de Agua Potable	L. 400.000
		C. Realizar Campañas de Limpieza en fuentes de agua	L. 5,000
5	Portillo Colorado	A. Reforestación a la Presa de Agua	L. 15,000
		B. Reparación de la Tubería de Agua	L. 100,000
		C. Compra de una Bomba Eléctrica para obtener Agua para toda la Comunidad	L. 200,000
6	Delicias	A. Apertura de pozo perforado.	L.350,000
		B. Reparación de plancha de bomba, dotar bomba manuales.	L.200,000
		C. Reparación tubería.	L.150,000
7	Faja	A. Apertura de un pozo perforado.	L.500,00
		B. Campañas de higiene.	L.20,000
		C. Proyecto Letrinizacion	L.50,000
8	Talpetate	A. Construcción de letrinas	L. 250,000
		B. Construcción de pilas	L. 100,000
		C. Proyecto de tubería para la fuente de agua	L. 500,000
9	Terrero	A. Donación de Filtros de agua	L. 50,000
		B. Capacitación en agua y saneamiento	L. 5,000
		C. Mejoramiento de tubería	L. 70,000

Listado de tres proyectos priorizados de los planes de Desarrollo de cada comunidad, por zona y por eje Tematico.

Departamento: Valle Municipio: San Francisco de Coray Zona: Alta Fecha: 24 / 04 / 2019
Eje Tematico: Economía

NO.	Nombre Comunidad	Nombre de los Proyectos Priorizados	Costos Aproximados
1	Laguna #2	A. Microempresa de talabartería	L. 200,000
		B. Microempresa de hacer pan	L. 60,000
		C. Impartir taller Barbería	L. 50,000
2	Montecristo #2	A. Creación de microempresas.	L.30,000.00

ALCALDE MUNICIPAL JORGE ANTONIO ESCOBAR FLORES

**PLAN DE DESARROLLO MUNICIPAL SAN FRANCISCO DE CORAY, VALLE
AÑO 2,020 – 2,026**

		B. Apertura de talleres de oficio de sastrería.	L.50,000.00
3	Las Tunas	A. Caja Rural	L. 30,000
4	Laguna # 1	A. Apertura de Talleres de Emprendedurismo	L. 15,000
5	Portillo Colorado	A. Talleres de Sastrería	L. 15,000
		B. Talleres de Barbería	L. 10,000
		C. Talleres de Pintura	L. 15,000
6	Delicias	A. Fuentes de trabajo.	L.2,000
		B. Apertura de micro empresa coctelera.	L.40,000
		C. Apertura granja de gallina	L.60,000
7	Faja	A. Ayuda técnica talleres de oficio.	L.40,000
		B. Apertura de microempresa coctelera.	L.60,000
		C. Fuente de Trabajo.	L.2,000
8	Talpetate	A. Granja de gallinas	L. 100,00
		B. Apoyo al vino de nance	L. 20,000
		C. Microempresa de hacer pasteles	L. 20,000
9	Terrero	A. Bono alimenticio	L. 50,000
		B. Granja de gallinas	L. 80,000

Listado de tres proyectos priorizados de los planes de Desarrollo de cada comunidad, por zona y por eje Tematico.

Departamento: Valle Municipio: San Francisco de Coray Zona: Alta Fecha: 24 / 04 / 2019
Eje Tematico: Seguridad Alimentaria

NO.	Nombre Comunidad	Nombre de los Proyectos Priorizados	Costos Aproximados
1	Laguna #2	A. Granjero	L. 700,000
		B. Parcelas comunitarias	L. 280,000
2	Montecristo #2	A. Donación de Granos para agricultura.	L. 20,000.00
		B. Organización de huertos familiares.	L. 30,000.00
3	Las Tunas	A. Cosechadoras de Agua con sistema de Riego	L. 60,000
		B. Huertos Familiares	L. 165,000
4	Laguna # 1	A. Apoyo por parte de las Instituciones con ayuda Económica	L. 1,000
		B. Micro Riegos para Producción de Autoconsumos en las Familias	L. 240,000
5	Portillo Colorado	A. Huertos Familiares	L. 165,000
6	Delicias	A. Donación de alimento P.M.A	L. 2,000
		B. Ayuda técnica manejo de cultivo.	L. 8,000
7	Faja	A. Ayuda técnica y material de cultivo.	L.15,000
		B. Apoyo de las institución con alimentos (P.M.A)	L.2,000
8	Talpetate	A. Huertos familiares	L. 300,000
		B. Parcelas comunitarias	L. 100,000
9	Terrero	A. Cosechadora de agua con sistema de riego	L. 500,000

ALCALDE MUNICIPAL JORGE ANTONIO ESCOBAR FLORES

PLAN DE DESARROLLO MUNICIPAL SAN FRANCISCO DE CORAY, VALLE AÑO 2,020 – 2,026

Listado de tres proyectos priorizados de los planes de Desarrollo de cada comunidad, por zona y por eje Tematico.

Departamento: Valle Municipio: San Francisco de Coray Zona: Alta Fecha: 24 / 04 / 2019
Eje Tematico: Tierra

NO.	Nombre Comunidad	Nombre de los Proyectos Priorizados	Costos Aproximados
1	Laguna #2	A. Apoyo a sembradores sin terreno	L. 2,000,000
		B. Apoyo a las personas con fertilizantes	L. 300,000
2	Montecristo #2	A. Capacitación y motivación a la población al alquiler de terrenos para cosechar.	L. 3,000.00
		B. Entrega de material para sistema de riego.	L. 50,000.00
		C. Entrega de material para mejorar las cosechas.	L. 60,000.00
3	Las Tunas	A. Bono Agrícola	L. 150,000
4	Laguna # 1	A. Donación de Fertilizantes	L. 370,000
		B. Sistema de Riego	L. 200,000
5	Portillo Colorado	A. Sistema de Riego	L. 100,000
		B. Facilitar Fertilizantes	L. 210,000
		C. Facilitarles un Técnico de Campo	L. 10,000
6	Delicias	A. Concientizar con la población dueño de tierra prestar.	L. 2,000
		B. Ayuda técnica sobre uso de tierra.	L. 2,500
7	Faja	A. Proyectar sistema de riego.	L.100,000
		B. Concientizar con la población preste la tierra.	L.2,000
		C. Apoyo a agricultores con fertilizante.	L.150,000
8	Talpetate	A. Donación de terreno para viviendas	L. 200,000
		B. Donación de fertilizantes	L. 300,000
9	Terrero	A. Entrega de fertilizantes a los agricultores	L. 300,000

Listado de tres proyectos priorizados de los planes de Desarrollo de cada comunidad, por zona y por eje Tematico.

Departamento: Valle Municipio: San Francisco de Coray Zona: Alta Fecha: 24 / 04 / 2019
Eje Tematico: Participación

NO.	Nombre Comunidad	Nombre de los Proyectos Priorizados	Costos Aproximados
1	Laguna #2	A. Mayor número de organizaciones	L. 2,000
2	Montecristo #2	A. Formar organizaciones en la comunidad.	L.10,000.00
3	Las tunas	A. Formar Grupos de Personas para que se involucre en los Proyectos de la Comunidad	L. 500
4	Laguna # 1	A. Organización de Mujeres	L. 1,000
		B. Apertura de Caja Rural	L. 30,000
		C. Participación Activa Dentro y Fuera de la Comunidad	L. 1,000
5		A. Participación de la Comunidad en los Proyectos	L. 1,000

ALCALDE MUNICIPAL JORGE ANTONIO ESCOBAR FLORES

**PLAN DE DESARROLLO MUNICIPAL SAN FRANCISCO DE CORAY, VALLE
AÑO 2,020 – 2,026**

	Portillo Colorado	B Proyectos ante la Cooperación Internacional y ONG	L. 5,000
6	Delicias	A. Concientizar a la población	L.10,000
7	Faja	A. Concientizar la población	L.5,000
8	Talpetate	B. Mayor número de organizaciones en la comunidad	L. 2,000
9	Terrero	C. Inclusión de las personas en las diferentes organizaciones	L. 2,000

Listado de tres proyectos priorizados de los planes de Desarrollo de cada comunidad, por zona y por eje Tematico.

Departamento: Valle Municipio: San Francisco de Coray Zona: Alta Fecha: 24 / 04 / 2019
Eje Tematico: Seguridad Ciudadana

NO.	Nombre Comunidad	Nombre de los Proyectos Priorizados	Costos Aproximados
1	Laguna #2	A. Reparación de lámparas en mal estado	L. 20,000
		B. Visita policial tres veces por semana	L. 5,000
2	Laguna # 1	C. Apoyo por parte de las Autoridades Superiores para la Vigilancia 2 Veces por Semana	L.5,000
3	Portillo Colorado	A. Visita de la Policía 3 veces a la Semana a la Comunidad	L.5,000
4	Delicias	A. Apoyo de la policías nacional una vez por semana	L.5,000
5	Faja	A. Apoyo Policía Nacional.	L.3,000
		B. Charla sobre la droga y el alcohol.	L.5,000
6	Talpetate	A. Mejoramiento de lámparas	L. 15,000
		B. Electrificación en el caserío macho largo	L. 700,000
		C. Electrificación en el caserío Potrerillo	L. 600,000
7	Terrero	A. Proyecto de alumbrado eléctrico	L. 20,000
		B. Visita policial dos veces por semana	L. 5,000

Listado de tres proyectos priorizados de los planes de Desarrollo de cada comunidad, por zona y por eje Tematico.

Departamento: Valle Municipio: San Francisco de Coray Zona: Alta Fecha: 24 / 04 / 2019
Eje Tematico: Infraestructura Social

NO.	Nombre Comunidad	Nombre de los Proyectos Priorizados	Costos Aproximados
1	Laguna #2	A. Mejoramiento de la carretera principal	L. 800,000
		B. Mejoramiento de la iglesia Mi Redentor	L. 10,000
		C. Mejoramiento de la iglesia Amor y Paz	L. 10,000
2	Las tunas	A. Reparación de calle	L. 450,000
		B. Construcción de Alcantarillas	L. 200,000
3	Laguna # 1	A. Construcción del centro de salud	L. 700,000
		B. Ampliación y Mantenimiento de Carretera del Caserío del Ceibo al Caserío los Rodríguez a las Tablas	L. 2,000,000
4		A. Reparación de Viviendas en mal Estado	L. 100,000

ALCALDE MUNICIPAL JORGE ANTONIO ESCOBAR FLORES

PLAN DE DESARROLLO MUNICIPAL SAN FRANCISCO DE CORAY, VALLE
AÑO 2,020 – 2,026

		B. Construcción de 300 metros de Huellas de Concreto	L. 400,000
	Portillo Colorado	C. Construcción de 3 Alcantarillas	L. 300,000
5		A. Reparación de calle.	L.500,000
	Delicias	B. Apertura puente hamaca caserío cimarrón.	L.200,000
		C. Reparación de cunetas alcantarillado plancha.	L200,000
6		A. Reparación de carretera	L.1,000,000
	Faja	B. Reparación de alcantarillado y cunetas	L.100,000
		C. Construcción de caja puente	L.3000,000
7		A. Mejoramiento de la carretera principal	L. 1,500,000
	Talpetate	B. Apertura de carretera Los Alonzo	L. 20,000
		C. Apertura de la carretera Plan de Higo	L. 80,000
8		A. Proyecto de energía eléctrica	L. 1,500,000
	Terrero	B. Reparación de la carretera principal	L. 500,000

FORMATO (F-08)

Matriz para priorización de ideas de proyectos del Plan Zonal de Desarrollo Territorial

Departamento: **Valle** Municipio: **San Francisco de Coray** Zona: **Alta** Fecha: **24 / 04 / 2019**
Eje Tematico: **Ordenamiento Territorial** Lugar de la Asamblea: **Alcaldía Municipal**

	Ponde Ración	Comunidad Las Tunas			Comunidad: Montecristo #2			Comunidad: Portillo Colorado			Comunidad: Las Delicias			Comunidad: La Faja		
		a	b	c	a	b	c	a	b	c	a	b	c	a	b	c
Criterio 1. Alcance de la idea del proyecto																
Resuelve el problema para una comunidad.	1					X			X							
Resuelve el problema para varias comunidades.	2	X														
Resuelva el problema para todas las comunidades de la zona territorial.	3		X		X			X								
Criterio 2. Genero/Grupos Vulnerables																
La idea de proyecto propuesta no aligera la carga de trabajo de las mujeres/niños/etnias	1				X	X		X	X							
La idea de proyecto propuesta alivia un poco la carga de trabajo de las mujeres/niños/etnias	2	X	X													
La idea de proyecto propuesta resuelve una necesidad sentida de las mujeres/niños/etnias	3															
Criterio 3. Importancia del proyecto																
El proyecto es aceptable (no daña el ambiente y favorece la inversión)	1				X	X		X	X							
El proyecto es necesario (contribuye con el desarrollo social y económico)	2	X	X													
El proyecto es vital (la vida de la población depende de sus beneficios)	3															

ALCALDE MUNICIPAL JORGE ANTONIO ESCOBAR FLORES

PLAN DE DESARROLLO MUNICIPAL SAN FRANCISCO DE CORAY, VALLE AÑO 2,020 – 2,026

Criterio 4. Número de beneficiarios que atiende															
El proyecto atiende menos de 300 beneficiarios	1				X			X							
El proyecto atiende entre 300 y 1,000 beneficiarios	2	X													
El proyecto atiende más de 1,000 beneficiarios	3		X		X			X							
Puntos alcanzados		8	10		8	4		8	4						

FORMATO (F-08)

Matriz para priorización de ideas de proyectos del Plan Zonal de Desarrollo Territorial

Departamento: **Valle** Municipio: **San Francisco de Coray** Zona: **Alta** Fecha: **24 / 04 / 2019**
Eje Tematico: **Ordenamiento Territorial** Lugar de la Asamblea: **Alcaldía Municipal**

	Ponderación	Comunidad: Delicias			Comunidad: Talpetate			Comunidad: Terrero			Comunidad:			Comunidad:		
		a	b	c	a	b	c	a	b	c	a	b	c	a	b	c
Criterio 1. Alcance de la idea del proyecto																
Resuelve el problema para una comunidad.	1															
Resuelve el problema para varias comunidades.	2															
Resuelva el problema para todas las comunidades de la zona territorial.	3															
Criterio 2. Genero/Grupos Vulnerables																
La idea de proyecto propuesta no aligera la carga de trabajo de las mujeres/niños/etnias	1															
La idea de proyecto propuesta alivia un poco la carga de trabajo de las mujeres/niños/etnias	2															
La idea de proyecto propuesta resuelve una necesidad sentida de las mujeres/niños/etnias	3															
Criterio 3. Importancia del proyecto																
El proyecto es aceptable (no daña el ambiente y favorece la inversión)	1															
El proyecto es necesario (contribuye con el desarrollo social y económico)	2															
El proyecto es vital (la vida de la población depende de sus beneficios)	3															
Criterio 4. Número de beneficiarios que atiende																
El proyecto atiende menos de 300 beneficiarios	1															
El proyecto atiende entre 300 y 1,000 beneficiarios	2															
El proyecto atiende más de 1,000 beneficiarios	3															
Puntos alcanzados																

FORMATO (F-08)

Matriz para priorización de ideas de proyectos del Plan Zonal de Desarrollo Territorial

ALCALDE MUNICIPAL JORGE ANTONIO ESCOBAR FLORES

PLAN DE DESARROLLO MUNICIPAL SAN FRANCISCO DE CORAY, VALLE

AÑO 2,020 – 2,026

Departamento: Valle Municipio: San Francisco de Coray Zona: Alta Fecha: 24 / 04 / 2019

Eje Tematico: Salud y Nutrición Lugar de la Asamblea: Alcaldía Municipal

	Ponde Ración	Comunidad: Laguna #2			Comunidad: Laguna #1			Comunidad: Montecristo #2			Comunidad: Portillo Colorado			Comunidad: La Faja			Comunidad: Las Tunas		
		a	b	c	a	b	c	a	b	c	a	b	c	a	b	c	a	b	c
Criterio 1. Alcance de la idea del proyecto																			
Resuelve el problema para una comunidad.	1				x			x	x	x							x	x	
Resuelve el problema para varias comunidades.	2	x	x	x		x	x				x			x	x	x			
Resuelva el problema para todas las comunidades de la zona territorial.	3																		
Criterio 2. Genero/Grupos Vulnerables																			
La idea de proyecto propuesta no aligera la carga de trabajo de las mujeres/niños/etnias	1																		
La idea de proyecto propuesta alivia un poco la carga de trabajo de las mujeres/niños/etnias	2		x		x		x	x						x			x		
La idea de proyecto propuesta resuelve una necesidad sentida de las mujeres/niños/etnias	3	x		x		x			x	x	x			x		x		x	
Criterio 3. Importancia del proyecto																			
El proyecto es aceptable (no daña el ambiente y favorece la inversión)	1							x									x		
El proyecto es necesario (contribuye con el desarrollo social y económico)	2	x	x			x			x									x	
El proyecto es vital (la vida de la población depende de sus beneficios)	3			x	x		x			x	x			x	x	x			
Criterio 4. Número de beneficiarios que atiende																			
El proyecto atiende menos de 300 beneficiarios	1				x			x											
El proyecto atiende entre 300 y 1,000 beneficiarios	2						x		x						x		x	x	
El proyecto atiende más de 1,000 beneficiarios	3	x	x	x		x				x	x			x		x			
Puntos alcanzados		10	9	11	7	10	8	5	8	10	11			11	9	11	6	8	

FORMATO (F-08)

Matriz para priorización de ideas de proyectos del Plan Zonal de Desarrollo Territorial

Departamento: Valle Municipio: San Francisco de Coray Zona: Alta Fecha: 24 / 04 / 2019

Eje Tematico: Salud y Nutrición Lugar de la Asamblea: Alcaldía Municipal

	Ponde Ración	Comunidad: Delicias			Comunidad: Talpetate			Comunidad: Terrero			Comunidad:			Comunidad:					
		a	b	c	a	b	c	a	b	c	a	b	c	a	b	c			
Criterio 1. Alcance de la idea del proyecto																			

ALCALDE MUNICIPAL JORGE ANTONIO ESCOBAR FLORES

PLAN DE DESARROLLO MUNICIPAL SAN FRANCISCO DE CORAY, VALLE
AÑO 2,020 – 2,026

Resuelve el problema para una comunidad.	1			x	x			x	x	x								
Resuelve el problema para varias comunidades.	2	x	x					x	x									
Resuelva el problema para todas las comunidades de la zona territorial.	3																	
Criterio 2. Genero/Grupos Vulnerables																		
La idea de proyecto propuesta no aligera la carga de trabajo de las mujeres/niños/etnias	1																	
La idea de proyecto propuesta alivia un poco la carga de trabajo de las mujeres/niños/etnias	2			x	x			x	x	x								
La idea de proyecto propuesta resuelve una necesidad sentida de las mujeres/niños/etnias	3	x						x					x	x				
Criterio 3. Importancia del proyecto																		
El proyecto es aceptable (no daña el ambiente y favorece la inversión)	1												x					
El proyecto es necesario (contribuye con el desarrollo social y económico)	2	x						x				x						
El proyecto es vital (la vida de la población depende de sus beneficios)	3			x	x			x	x								x	
Criterio 4. Número de beneficiarios que atiende																		
El proyecto atiende menos de 300 beneficiarios	1							x	x	x	x	x						
El proyecto atiende entre 300 y 1,000 beneficiarios	2					x												
El proyecto atiende más de 1,000 beneficiarios	3	x	x			x												
Puntos alcanzados		10	10	8	9	8	8	6	6	8								

FORMATO (F-08)

Matriz para priorización de ideas de proyectos del Plan Zonal de Desarrollo Territorial

Departamento: **Valle** Municipio: **San Francisco de Coray** Zona: **Alta** Fecha: **24 / 04 / 2019**
Eje Tematico: **Educación** Lugar de la Asamblea: **Alcaldía Municipal**

	Ponde Ración	Comunidad: Laguna #2			Comunidad: Laguna #1			Comunidad: Montecristo #2			Comunidad: Portillo Colorado			Comunidad: La Faja			Comunidad: Las Tunas		
		a	b	c	a	b	c	a	b	c	a	b	c	a	b	c	a	b	c
Criterio 1. Alcance de la idea del proyecto																			
Resuelve el problema para una comunidad.	1				x			x	x	x		x	x				x	x	x
Resuelve el problema para varias comunidades.	2		x	x		x	x					x			x	x	x		
Resuelva el problema para todas las comunidades de la zona territorial.	3	x																	
Criterio 2. Genero/Grupos Vulnerables																			
La idea de proyecto propuesta no aligera la carga de trabajo de las mujeres/niños/etnias	1																		

ALCALDE MUNICIPAL JORGE ANTONIO ESCOBAR FLORES

PLAN DE DESARROLLO MUNICIPAL SAN FRANCISCO DE CORAY, VALLE
AÑO 2,020 – 2,026

La idea de proyecto propuesta alivia un poco la carga de trabajo de las mujeres/niños/etnias	2		x	x	x		x	x				x			x				
La idea de proyecto propuesta resuelve una necesidad sentida de las mujeres/niños/etnias	3	x				x				x	x	x		x		x		x	
Criterio 3. Importancia del proyecto																			
El proyecto es aceptable (no daña el ambiente y favorece la inversión)	1							x								x			
El proyecto es necesario (contribuye con el desarrollo social y económico)	2	x	x			x			x			x	x					x	
El proyecto es vital (la vida de la población depende de sus beneficios)	3			x	x			x		x	x			x	x	x			
Criterio 4. Número de beneficiarios que atiende																			
El proyecto atiende menos de 300 beneficiarios	1				x			x											
El proyecto atiende entre 300 y 1,000 beneficiarios	2						x		x			x	x		x		x	x	
El proyecto atiende más de 1,000 beneficiarios	3	x	x	x		x				x	x			x		x			
Puntos alcanzados		11	9	10	7	10	8	5	8	10	11	7	8	11	9	11	6	8	7

FORMATO (F-08)

Matriz para priorización de ideas de proyectos del Plan Zonal de Desarrollo Territorial

Departamento: Valle Municipio: San Francisco de Coray Zona: Alta Fecha: 24 / 04 / 2019
Eje Tematico: Educación Lugar de la Asamblea: Alcaldía Municipal

	Ponderación	Comunidad: Delicias			Comunidad: Talpetate			Comunidad: Terrero			Comunidad:			Comunidad:				
		a	b	c	a	b	c	a	b	c	a	b	c	a	b	c		
Criterio 1. Alcance de la idea del proyecto																		
Resuelve el problema para una comunidad.	1			x	x			x	x	x								
Resuelve el problema para varias comunidades.	2	x	x			x	x											
Resuelva el problema para todas las comunidades de la zona territorial.	3																	
Criterio 2. Genero/Grupos Vulnerables																		
La idea de proyecto propuesta no aligera la carga de trabajo de las mujeres/niños/etnias	1																	
La idea de proyecto propuesta alivia un poco la carga de trabajo de las mujeres/niños/etnias	2		x	x		x	x	x										
La idea de proyecto propuesta resuelve una necesidad sentida de las mujeres/niños/etnias	3	x				x			x	x								
Criterio 3. Importancia del proyecto																		
El proyecto es aceptable (no daña el ambiente y favorece la inversión)	1								x									
El proyecto es necesario (contribuye con el desarrollo social y económico)	2	x				x			x									

ALCALDE MUNICIPAL JORGE ANTONIO ESCOBAR FLORES

PLAN DE DESARROLLO MUNICIPAL SAN FRANCISCO DE CORAY, VALLE AÑO 2,020 – 2,026

El proyecto es vital (la vida de la población depende de sus beneficiarios)	3		x	x		x	x			x								
Criterio 4. Número de beneficiarios que atiende																		
El proyecto atiende menos de 300 beneficiarios	1					x				x								
El proyecto atiende entre 300 y 1,000 beneficiarios	2			x						x								
El proyecto atiende más de 1,000 beneficiarios	3	x	x		x		x	x										
Puntos alcanzados		10	10	8	9	8	10	6	7	8								

FORMATO (F-08)

Matriz para priorización de ideas de proyectos del Plan Zonal de Desarrollo Territorial

Departamento: Valle Municipio: San Francisco de Coray Zona: Alta Fecha: 24 / 04 / 2019
Eje Temático: Recursos Naturales y Ambiente Lugar de la Asamblea: Alcaldía Municipal

	Ponderación	Comunidad: Laguna #2			Comunidad: Laguna #1			Comunidad: Montecristo #2			Comunidad: Portillo Colorado			Comunidad: La Faja			Comunidad: Las Tunas		
		a	b	c	a	b	c	a	b	c	a	b	c	a	b	c	a	b	c
Criterio 1. Alcance de la idea del proyecto																			
Resuelve el problema para una comunidad.	1				x			x				x					x	x	x
Resuelve el problema para varias comunidades.	2		x	x		x	x				x			x	x				
Resuelve el problema para todas las comunidades de la zona territorial.	3	x																	
Criterio 2. Genero/Grupos Vulnerables																			
La idea de proyecto propuesta no aligera la carga de trabajo de las mujeres/niños/etnias	1																		
La idea de proyecto propuesta alivia un poco la carga de trabajo de las mujeres/niños/etnias	2		x	x	x		x	x			x				x			x	
La idea de proyecto propuesta resuelve una necesidad sentida de las mujeres/niños/etnias	3	x				x					x			x				x	x
Criterio 3. Importancia del proyecto																			
El proyecto es aceptable (no daña el ambiente y favorece la inversión)	1																	x	
El proyecto es necesario (contribuye con el desarrollo social y económico)	2	x	x			x		x			x							x	x
El proyecto es vital (la vida de la población depende de sus beneficiarios)	3			x	x		x				x			x	x				
Criterio 4. Número de beneficiarios que atiende																			
El proyecto atiende menos de 300 beneficiarios	1				x														
El proyecto atiende entre 300 y 1,000 beneficiarios	2					x	x				x			x			x	x	x
El proyecto atiende más de 1,000 beneficiarios	3	x	x	x		x					x			x					
Puntos alcanzados		11	9	10	7	10	8	7			11	7		11	9		6	8	7

ALCALDE MUNICIPAL JORGE ANTONIO ESCOBAR FLORES

PLAN DE DESARROLLO MUNICIPAL SAN FRANCISCO DE CORAY, VALLE

AÑO 2,020 – 2,026

FORMATO (F-08)

Matriz para priorización de ideas de proyectos del Plan Zonal de Desarrollo Territorial

Departamento: Valle Municipio: San Francisco de Coray Zona: Alta Fecha: 24 / 04 / 2019
 Eje Temático: Recursos Naturales y Ambiente Lugar de la Asamblea: Alcaldía Municipal

	Ponderación	Comunidad: Delicias			Comunidad: Talpetate			Comunidad: Terrero			Comunidad:			Comunidad:		
		a	b	c	a	b	c	a	b	c	a	b	c	a	b	c
Criterio 1. Alcance de la idea del proyecto																
Resuelve el problema para una comunidad.	1				x			x	x							
Resuelve el problema para varias comunidades.	2	x	x													
Resuelva el problema para todas las comunidades de la zona territorial.	3															
Criterio 2. Genero/Grupos Vulnerables																
La idea de proyecto propuesta no aligera la carga de trabajo de las mujeres/niños/etnias	1															
La idea de proyecto propuesta alivia un poco la carga de trabajo de las mujeres/niños/etnias	2		x					x								
La idea de proyecto propuesta resuelve una necesidad sentida de las mujeres/niños/etnias	3	x			x				x							
Criterio 3. Importancia del proyecto																
El proyecto es aceptable (no daña el ambiente y favorece la inversión)	1								x							
El proyecto es necesario (contribuye con el desarrollo social y económico)	2	x			x			x								
El proyecto es vital (la vida de la población depende de sus beneficios)	3		x													
Criterio 4. Número de beneficiarios que atiende																
El proyecto atiende menos de 300 beneficiarios	1															
El proyecto atiende entre 300 y 1,000 beneficiarios	2								x							
El proyecto atiende más de 1,000 beneficiarios	3	x	x		x			x								
Puntos alcanzados		10	10		9			6	7							

FORMATO (F-08)

Matriz para priorización de ideas de proyectos del Plan Zonal de Desarrollo Territorial

Departamento: Valle Municipio: San Francisco de Coray Zona: Alta Fecha: 24 / 04 / 2019
 Eje Temático: Grupo Vulnerable Niñez Lugar de la Asamblea: Alcaldía Municipal

	Ponderación	Comunidad: Laguna #2	Comunidad: Laguna #1	Comunidad: Montecristo #2	Comunidad: Portillo Colorado	Comunidad: La Faja	Comunidad: Las Tunas

ALCALDE MUNICIPAL JORGE ANTONIO ESCOBAR FLORES

PLAN DE DESARROLLO MUNICIPAL SAN FRANCISCO DE CORAY, VALLE AÑO 2,020 – 2,026

		a	b	c	a	b	c	a	b	c	a	b	c	a	b	c	a	b	c
Criterio 1. Alcance de la idea del proyecto																			
Resuelve el problema para una comunidad.	1				x											x	x	x	
Resuelve el problema para varias comunidades.	2		x	x		x				x				x	x				
Resuelve el problema para todas las comunidades de la zona territorial.	3	x																	
Criterio 2. Genero/Grupos Vulnerables																			
La idea de proyecto propuesta no aligera la carga de trabajo de las mujeres/niños/etnias	1																		
La idea de proyecto propuesta alivia un poco la carga de trabajo de las mujeres/niños/etnias	2		x	x	x											x	x	x	
La idea de proyecto propuesta resuelve una necesidad sentida de las mujeres/niños/etnias	3	x				x					x				x				x
Criterio 3. Importancia del proyecto																			
El proyecto es aceptable (no daña el ambiente y favorece la inversión)	1																	x	
El proyecto es necesario (contribuye con el desarrollo social y económico)	2	x	x			x												x	x
El proyecto es vital (la vida de la población depende de sus beneficios)	3			x	x					x				x	x				
Criterio 4. Número de beneficiarios que atiende																			
El proyecto atiende menos de 300 beneficiarios	1				x														
El proyecto atiende entre 300 y 1,000 beneficiarios	2														x	x	x	x	
El proyecto atiende más de 1,000 beneficiarios	3	x	x	x		x				x				x					
Puntos alcanzados		11	9	10	7	10					11			11	9	7	6	8	

FORMATO (F-08)

Matriz para priorización de ideas de proyectos del Plan Zonal de Desarrollo Territorial

Departamento: Valle Municipio: San Francisco de Coray Zona: Alta Fecha: 24 / 04 / 2019
Eje Tematico: Grupo Vulnerable Niñez Lugar de la Asamblea: Alcaldía Municipal

	Ponde Ración	Comunidad: Delicias			Comunidad: Talpetate			Comunidad: Terrero			Comunidad:			Comunidad:			
		a	b	c	a	b	c	a	b	c	a	b	c	a	b	c	
Criterio 1. Alcance de la idea del proyecto																	
Resuelve el problema para una comunidad.	1				x	x		x	x								
Resuelve el problema para varias comunidades.	2	x					x										
Resuelve el problema para todas las comunidades de la zona territorial.	3																

ALCALDE MUNICIPAL JORGE ANTONIO ESCOBAR FLORES



**PLAN DE DESARROLLO MUNICIPAL SAN FRANCISCO DE CORAY, VALLE
AÑO 2,020 – 2,026**

Criterio 2. Genero/Grupos Vulnerables																			
La idea de proyecto propuesta no aligera la carga de trabajo de las mujeres/niños/etnias	1																		
La idea de proyecto propuesta alivia un poco la carga de trabajo de las mujeres/niños/etnias	2						X	X	X										
La idea de proyecto propuesta resuelve una necesidad sentida de las mujeres/niños/etnias	3	X				X							X						
Criterio 3. Importancia del proyecto																			
El proyecto es aceptable (no daña el ambiente y favorece la inversión)	1												X						
El proyecto es necesario (contribuye con el desarrollo social y económico)	2	X				X			X	X									
El proyecto es vital (la vida de la población depende de sus beneficios)	3							X											
Criterio 4. Número de beneficiarios que atiende																			
El proyecto atiende menos de 300 beneficiarios	1								X										
El proyecto atiende entre 300 y 1,000 beneficiarios	2						X						X						
El proyecto atiende más de 1,000 beneficiarios	3	X				X						X							
Puntos alcanzados		10				9	8	7	6	7									

FORMATO (F-08)

Matriz para priorización de ideas de proyectos del Plan Zonal de Desarrollo Territorial

Departamento: Valle Municipio: San Francisco de Coray Zona: Alta Fecha: 24 / 04 / 2019
Eje Tematico: Grupo Vulnerable Juventud Lugar de la Asamblea: Alcaldía Municipal

	Ponde Ración	Comunidad: Laguna #2			Comunidad: Laguna #1			Comunidad: Montecristo #2			Comunidad: Portillo Colorado			Comunidad: La Faja			Comunidad: Las Tunas		
		a	b	c	a	b	c	a	b	c	a	b	c	a	b	c	a	b	c
Criterio 1. Alcance de la idea del proyecto																			
Resuelve el problema para una comunidad.	1				X							X						X	
Resuelve el problema para varias comunidades.	2	X	X	X		X	X				X			X	X				
Resuelva el problema para todas las comunidades de la zona territorial.	3																		
Criterio 2. Genero/Grupos Vulnerables																			
La idea de proyecto propuesta no aligera la carga de trabajo de las mujeres/niños/etnias	1																		
La idea de proyecto propuesta alivia un poco la carga de trabajo de las mujeres/niños/etnias	2		X		X		X					X			X			X	
La idea de proyecto propuesta resuelve una necesidad sentida de las mujeres/niños/etnias	3	X		X		X					X			X					
Criterio 3. Importancia del proyecto																			

ALCALDE MUNICIPAL JORGE ANTONIO ESCOBAR FLORES

PLAN DE DESARROLLO MUNICIPAL SAN FRANCISCO DE CORAY, VALLE
AÑO 2,020 – 2,026

El proyecto atiende más de 1,000 beneficiarios	3	x	x		x			x										
Puntos alcanzados		10	10		9	8		6	7									

FORMATO (F-08)

Matriz para priorización de ideas de proyectos del Plan Zonal de Desarrollo Territorial

Departamento: **Valle** Municipio: **San Francisco de Coray** Zona: **Alta** Fecha: **24 / 04 / 2019**
Eje Tematico: **Grupo Vulnerable Mujeres** Lugar de la Asamblea: **Alcaldía Municipal**

	Ponde Ración	Comunidad: Laguna #2			Comunidad: Laguna #1			Comunidad: Montecristo #2			Comunidad: Portillo Colorado			Comunidad: La Faja			Comunidad: Las Tunas		
		a	b	c	a	b	c	a	b	c	a	b	c	a	b	c	a	b	c
Criterio 1. Alcance de la idea del proyecto																			
Resuelve el problema para una comunidad.	1				x			x									x		
Resuelve el problema para varias comunidades.	2		x			x	x		x	x	x				x	x			
Resuelva el problema para todas las comunidades de la zona territorial.	3	x																	
Criterio 2. Genero/Grupos Vulnerables																			
La idea de proyecto propuesta no aligera la carga de trabajo de las mujeres/niños/etnias	1																		
La idea de proyecto propuesta alivia un poco la carga de trabajo de las mujeres/niños/etnias	2		x		x		x	x	x						x			x	
La idea de proyecto propuesta resuelve una necesidad sentida de las mujeres/niños/etnias	3	x				x					x	x			x				
Criterio 3. Importancia del proyecto																			
El proyecto es aceptable (no daña el ambiente y favorece la inversión)	1																	x	
El proyecto es necesario (contribuye con el desarrollo social y económico)	2	x	x			x		x	x	x									
El proyecto es vital (la vida de la población depende de sus beneficios)	3				x		x				x				x	x			
Criterio 4. Número de beneficiarios que atiende																			
El proyecto atiende menos de 300 beneficiarios	1				x					x									
El proyecto atiende entre 300 y 1,000 beneficiarios	2					x		x							x			x	
El proyecto atiende más de 1,000 beneficiarios	3	x	x			x			x		x				x				
Puntos alcanzados		11	9		7	10	8	7	10	8	11			11	9		6		

FORMATO (F-08)

Matriz para priorización de ideas de proyectos del Plan Zonal de Desarrollo Territorial

Departamento: **Valle** Municipio: **San Francisco de Coray** Zona: **Alta** Fecha: **24 / 04 / 2019**
Eje Tematico: **Grupo Vulnerable Mujeres** Lugar de la Asamblea: **Alcaldía Municipal**

ALCALDE MUNICIPAL JORGE ANTONIO ESCOBAR FLORES

PLAN DE DESARROLLO MUNICIPAL SAN FRANCISCO DE CORAY, VALLE AÑO 2,020 – 2,026

	Ponderación	Comunidad: Delicias			Comunidad: Talpetate			Comunidad: Terrero			Comunidad:			Comunidad:		
		a	b	c	a	b	c	a	b	c	a	b	c	a	b	c
Criterio 1. Alcance de la idea del proyecto																
Resuelve el problema para una comunidad.	1				x			x	x							
Resuelve el problema para varias comunidades.	2	x	x			x										
Resuelve el problema para todas las comunidades de la zona territorial.	3															
Criterio 2. Genero/Grupos Vulnerables																
La idea de proyecto propuesta no aligera la carga de trabajo de las mujeres/niños/etnias	1															
La idea de proyecto propuesta alivia un poco la carga de trabajo de las mujeres/niños/etnias	2		x			x		x								
La idea de proyecto propuesta resuelve una necesidad sentida de las mujeres/niños/etnias	3	x			x				x							
Criterio 3. Importancia del proyecto																
El proyecto es aceptable (no daña el ambiente y favorece la inversión)	1								x							
El proyecto es necesario (contribuye con el desarrollo social y económico)	2	x			x			x								
El proyecto es vital (la vida de la población depende de sus beneficios)	3		x			x										
Criterio 4. Número de beneficiarios que atiende																
El proyecto atiende menos de 300 beneficiarios	1						x									
El proyecto atiende entre 300 y 1,000 beneficiarios	2								x							
El proyecto atiende más de 1,000 beneficiarios	3	x	x		x			x								
Puntos alcanzados		10	10		9	8		6	7							

FORMATO (F-08)

Matriz para priorización de ideas de proyectos del Plan Zonal de Desarrollo Territorial

Departamento: Valle Municipio: San Francisco de Coray Zona: Alta Fecha: 24 / 04 / 2019
Eje Temático: Grupo Vulnerable Tercera Edad Lugar de la Asamblea: Alcaldía Municipal

	Ponderación	Comunidad: Laguna #2			Comunidad: Laguna #1			Comunidad: Montecristo #2			Comunidad: Portillo Colorado			Comunidad: La Faja			Comunidad: Las Tunas		
		a	b	c	a	b	c	a	b	c	a	b	c	a	b	c	a	b	c
Criterio 1. Alcance de la idea del proyecto																			
Resuelve el problema para una comunidad.	1				x			x	x	x								x	x
Resuelve el problema para varias comunidades.	2		x	x		x					x			x	x				

ALCALDE MUNICIPAL JORGE ANTONIO ESCOBAR FLORES

**PLAN DE DESARROLLO MUNICIPAL SAN FRANCISCO DE CORAY, VALLE
AÑO 2,020 – 2,026**

Resuelva el problema para todas las comunidades de la zona territorial.	3	X																
Criterio 2. Genero/Grupos Vulnerables																		
La idea de proyecto propuesta no aligera la carga de trabajo de las mujeres/niños/etnias	1																	
La idea de proyecto propuesta alivia un poco la carga de trabajo de las mujeres/niños/etnias	2		X	X	X		X						X			X		
La idea de proyecto propuesta resuelve una necesidad sentida de las mujeres/niños/etnias	3	X				X			X	X	X			X				X
Criterio 3. Importancia del proyecto																		
El proyecto es aceptable (no daña el ambiente y favorece la inversión)	1						X									X		
El proyecto es necesario (contribuye con el desarrollo social y económico)	2	X	X			X			X									X
El proyecto es vital (la vida de la población depende de sus beneficios)	3			X	X					X	X			X	X			
Criterio 4. Número de beneficiarios que atiende																		
El proyecto atiende menos de 300 beneficiarios	1				X		X											
El proyecto atiende entre 300 y 1,000 beneficiarios	2							X					X			X		X
El proyecto atiende más de 1,000 beneficiarios	3	X	X	X		X			X	X			X					
Puntos alcanzados		11	9	10	7	10		5	8	10	11			11	9		6	8

FORMATO (F-08)

Matriz para priorización de ideas de proyectos del Plan Zonal de Desarrollo Territorial

Departamento: **Valle** Municipio: **San Francisco de Coray** Zona: **Alta** Fecha: **24 / 04 / 2019**
Eje Tematico: **Grupo Vulnerable Tercera Edad** Lugar de la Asamblea: **Alcaldía Municipal**

	Ponde Ración	Comunidad: Delicias			Comunidad: Talpetate			Comunidad: Terrero			Comunidad:			Comunidad:				
		a	b	c	a	b	c	a	b	c	a	b	c	a	b	c		
Criterio 1. Alcance de la idea del proyecto																		
Resuelve el problema para una comunidad.	1				X			X	X	X								
Resuelve el problema para varias comunidades.	2	X	X			X	X											
Resuelva el problema para todas las comunidades de la zona territorial.	3																	
Criterio 2. Genero/Grupos Vulnerables																		
La idea de proyecto propuesta no aligera la carga de trabajo de las mujeres/niños/etnias	1																	
La idea de proyecto propuesta alivia un poco la carga de trabajo de las mujeres/niños/etnias	2			X		X	X	X										
La idea de proyecto propuesta resuelve una necesidad sentida de las mujeres/niños/etnias	3	X			X				X	X								
Criterio 3. Importancia del proyecto																		

ALCALDE MUNICIPAL JORGE ANTONIO ESCOBAR FLORES

**PLAN DE DESARROLLO MUNICIPAL SAN FRANCISCO DE CORAY, VALLE
AÑO 2,020 – 2,026**

El proyecto es aceptable (no daña el ambiente y favorece la inversión)	1									x									
El proyecto es necesario (contribuye con el desarrollo social y económico)	2	x				x				x									
El proyecto es vital (la vida de la población depende de sus beneficios)	3		x				x	x						x					
Criterio 4. Número de beneficiarios que atiende																			
El proyecto atiende menos de 300 beneficiarios	1							x						x					
El proyecto atiende entre 300 y 1,000 beneficiarios	2													x					
El proyecto atiende más de 1,000 beneficiarios	3	x	x			x			x	x									
Puntos alcanzados		10	10			9	8	10	6	7	8								

FORMATO (F-08)

Matriz para priorización de ideas de proyectos del Plan Zonal de Desarrollo Territorial

Departamento: **Valle** Municipio: **San Francisco de Coray** Zona: **Alta** Fecha: **24 / 04 / 2019**
Eje Tematico: **Vivienda** Lugar de la Asamblea: **Alcaldía Municipal**

	Ponde Ración	Comunidad: Laguna #2			Comunidad: Laguna #1			Comunidad: Montecristo #2			Comunidad: Portillo Colorado			Comunidad: La Faja			Comunidad: Las Tunas		
		a	b	c	a	b	c	a	b	c	a	b	c	a	b	c			
Criterio 1. Alcance de la idea del proyecto																			
Resuelve el problema para una comunidad.	1				x			x	x	x			x					x	x
Resuelve el problema para varias comunidades.	2		x	x		x	x				x			x	x				
Resuelve el problema para todas las comunidades de la zona territorial.	3	x																	
Criterio 2. Genero/Grupos Vulnerables																			
La idea de proyecto propuesta no aligera la carga de trabajo de las mujeres/niños/etnias	1																		
La idea de proyecto propuesta alivia un poco la carga de trabajo de las mujeres/niños/etnias	2		x	x	x		x	x				x			x			x	
La idea de proyecto propuesta resuelve una necesidad sentida de las mujeres/niños/etnias	3	x				x			x	x	x			x					x
Criterio 3. Importancia del proyecto																			
El proyecto es aceptable (no daña el ambiente y favorece la inversión)	1							x										x	
El proyecto es necesario (contribuye con el desarrollo social y económico)	2	x	x			x			x				x						x
El proyecto es vital (la vida de la población depende de sus beneficios)	3				x	x		x			x	x			x	x			
Criterio 4. Número de beneficiarios que atiende																			
El proyecto atiende menos de 300 beneficiarios	1				x			x											

ALCALDE MUNICIPAL JORGE ANTONIO ESCOBAR FLORES

PLAN DE DESARROLLO MUNICIPAL SAN FRANCISCO DE CORAY, VALLE AÑO 2,020 – 2,026

El proyecto atiende entre 300 y 1,000 beneficiarios	2						x		x			x			x		x	x
El proyecto atiende más de 1,000 beneficiarios	3	x	x	x		x				x	x			x				
Puntos alcanzados		11	9	10	7	10	8	5	8	10	11	7		11	9		6	8

FORMATO (F-08)

Matriz para priorización de ideas de proyectos del Plan Zonal de Desarrollo Territorial

Departamento: Valle Municipio: San Francisco de Coray Zona: Alta Fecha: 24 / 04 / 2019
Eje Tematico: Vivienda Lugar de la Asamblea: Alcaldía Municipal

	Ponderación	Comunidad: Delicias			Comunidad: Talpetate			Comunidad: Terrero			Comunidad:			Comunidad:				
		a	b	c	a	b	c	a	b	c	a	b	c	a	b	c		
Criterio 1. Alcance de la idea del proyecto																		
Resuelve el problema para una comunidad.	1			x	x			x	x	x								
Resuelve el problema para varias comunidades.	2	x	x				x											
Resuelva el problema para todas las comunidades de la zona territorial.	3																	
Criterio 2. Genero/Grupos Vulnerables																		
La idea de proyecto propuesta no aligera la carga de trabajo de las mujeres/niños/etnias	1																	
La idea de proyecto propuesta alivia un poco la carga de trabajo de las mujeres/niños/etnias	2		x	x			x			x								
La idea de proyecto propuesta resuelve una necesidad sentida de las mujeres/niños/etnias	3	x				x				x	x							
Criterio 3. Importancia del proyecto																		
El proyecto es aceptable (no daña el ambiente y favorece la inversión)	1									x								
El proyecto es necesario (contribuye con el desarrollo social y económico)	2	x				x				x								
El proyecto es vital (la vida de la población depende de sus beneficios)	3		x	x			x					x						
Criterio 4. Número de beneficiarios que atiende																		
El proyecto atiende menos de 300 beneficiarios	1						x				x							
El proyecto atiende entre 300 y 1,000 beneficiarios	2			x							x							
El proyecto atiende más de 1,000 beneficiarios	3	x	x			x				x								
Puntos alcanzados		10	10	8		9	8			6	7	8						

FORMATO (F-08)

Matriz para priorización de ideas de proyectos del Plan Zonal de Desarrollo Territorial

Departamento: Valle Municipio: San Francisco de Coray Zona: Alta Fecha: 24 / 04 / 2019
Eje Tematico: Agua y Saneamiento Lugar de la Asamblea: Alcaldía Municipal

ALCALDE MUNICIPAL JORGE ANTONIO ESCOBAR FLORES

**PLAN DE DESARROLLO MUNICIPAL SAN FRANCISCO DE CORAY, VALLE
AÑO 2,020 – 2,026**

	Ponde Ración	Comunidad: Laguna #2			Comunidad: Laguna #1			Comunidad: Montecristo #2			Comunidad: Portillo Colorado			Comunidad: La Faja			Comunidad: Las Tunas		
		a	b	c	a	b	c	a	b	c	a	b	c	a	b	c	a	b	c
Criterio 1. Alcance de la idea del proyecto																			
Resuelve el problema para una comunidad.	1				x			x	x	x		x	x				x	x	x
Resuelve el problema para varias comunidades.	2					x	x				x			x	x	x			
Resuelve el problema para todas las comunidades de la zona territorial.	3	x																	
Criterio 2. Genero/Grupos Vulnerables																			
La idea de proyecto propuesta no aligera la carga de trabajo de las mujeres/niños/etnias	1																		
La idea de proyecto propuesta alivia un poco la carga de trabajo de las mujeres/niños/etnias	2				x		x	x				x			x		x		
La idea de proyecto propuesta resuelve una necesidad sentida de las mujeres/niños/etnias	3	x				x				x	x	x		x		x		x	x
Criterio 3. Importancia del proyecto																			
El proyecto es aceptable (no daña el ambiente y favorece la inversión)	1							x									x		
El proyecto es necesario (contribuye con el desarrollo social y económico)	2	x				x			x			x	x					x	x
El proyecto es vital (la vida de la población depende de sus beneficios)	3				x		x			x	x			x	x	x			
Criterio 4. Número de beneficiarios que atiende																			
El proyecto atiende menos de 300 beneficiarios	1				x			x											
El proyecto atiende entre 300 y 1,000 beneficiarios	2						x		x			x	x		x		x	x	x
El proyecto atiende más de 1,000 beneficiarios	3	x				x				x	x			x		x			
Puntos alcanzados		11			7	10	8	5	8	10	11	7	8	11	9	11	6	8	7

FORMATO (F-08)

Matriz para priorización de ideas de proyectos del Plan Zonal de Desarrollo Territorial

Departamento: Valle Municipio: San Francisco de Coray Zona: Alta Fecha: 24 / 04 / 2019
Eje Tematico: Agua y Saneamiento Lugar de la Asamblea: Alcaldía Municipal

	Ponde Ración	Comunidad: Delicias			Comunidad: Talpetate			Comunidad: Terrero			Comunidad:			Comunidad:					
		a	b	c	a	b	c	a	b	c	a	b	c	a	b	c			
Criterio 1. Alcance de la idea del proyecto																			
Resuelve el problema para una comunidad.	1				x	x			x	x	x								
Resuelve el problema para varias comunidades.	2	x	x				x	x											

ALCALDE MUNICIPAL JORGE ANTONIO ESCOBAR FLORES

PLAN DE DESARROLLO MUNICIPAL SAN FRANCISCO DE CORAY, VALLE
AÑO 2,020 – 2,026

Resuelva el problema para todas las comunidades de la zona territorial.	3																		
Criterio 2. Genero/Grupos Vulnerables																			
La idea de proyecto propuesta no aligera la carga de trabajo de las mujeres/niños/etnias	1																		
La idea de proyecto propuesta alivia un poco la carga de trabajo de las mujeres/niños/etnias	2			x	x			x	x	x									
La idea de proyecto propuesta resuelve una necesidad sentida de las mujeres/niños/etnias	3	x					x					x	x						
Criterio 3. Importancia del proyecto																			
El proyecto es aceptable (no daña el ambiente y favorece la inversión)	1												x						
El proyecto es necesario (contribuye con el desarrollo social y económico)	2	x					x					x							
El proyecto es vital (la vida de la población depende de sus beneficios)	3			x	x			x	x						x				
Criterio 4. Número de beneficiarios que atiende																			
El proyecto atiende menos de 300 beneficiarios	1							x							x				
El proyecto atiende entre 300 y 1,000 beneficiarios	2				x									x					
El proyecto atiende más de 1,000 beneficiarios	3	x	x				x			x	x								
Puntos alcanzados		10	10	8	9	8	10	6	7	8									

FORMATO (F-08)

Matriz para priorización de ideas de proyectos del Plan Zonal de Desarrollo Territorial

Departamento: **Valle** Municipio: **San Francisco de Coray** Zona: **Alta** Fecha: **24 / 04 / 2019**
Eje Tematico: **Economía** Lugar de la Asamblea: **Alcaldía Municipal**

	Ponde Ración	Comunidad: Laguna #2			Comunidad: Laguna #1			Comunidad: Montecristo #2			Comunidad: Portillo Colorado			Comunidad: La Faja			Comunidad: Las Tunas		
		a	b	c	a	b	c	a	b	c	a	b	c	a	b	c			
Criterio 1. Alcance de la idea del proyecto																			
Resuelve el problema para una comunidad.	1				x			x	x			x	x					x	
Resuelve el problema para varias comunidades.	2		x	x							x			x	x	x			
Resuelva el problema para todas las comunidades de la zona territorial.	3	x																	
Criterio 2. Genero/Grupos Vulnerables																			
La idea de proyecto propuesta no aligera la carga de trabajo de las mujeres/niños/etnias	1																		
La idea de proyecto propuesta alivia un poco la carga de trabajo de las mujeres/niños/etnias	2		x	x	x			x				x				x		x	
La idea de proyecto propuesta resuelve una necesidad sentida de las mujeres/niños/etnias	3	x							x		x		x		x		x		

ALCALDE MUNICIPAL JORGE ANTONIO ESCOBAR FLORES

PLAN DE DESARROLLO MUNICIPAL SAN FRANCISCO DE CORAY, VALLE
AÑO 2,020 – 2,026

Criterio 3. Importancia del proyecto																	
El proyecto es aceptable (no daña el ambiente y favorece la inversión)	1							x									x
El proyecto es necesario (contribuye con el desarrollo social y económico)	2	x	x						x			x					
El proyecto es vital (la vida de la población depende de sus beneficios)	3			x	x					x			x	x	x		
Criterio 4. Número de beneficiarios que atiende																	
El proyecto atiende menos de 300 beneficiarios	1				x			x									
El proyecto atiende entre 300 y 1,000 beneficiarios	2								x			x	x		x		x
El proyecto atiende más de 1,000 beneficiarios	3	x	x	x							x			x		x	
Puntos alcanzados		11	9	10	7			5	8		11	7	8	11	9	11	6

FORMATO (F-08)

Matriz para priorización de ideas de proyectos del Plan Zonal de Desarrollo Territorial

Departamento: Valle Municipio: San Francisco de Coray Zona: Alta Fecha: 24 / 04 / 2019
Eje Temático: Economía Lugar de la Asamblea: Alcaldía Municipal

	Ponderación	Comunidad: Delicias			Comunidad: Talpetate			Comunidad: Terrero			Comunidad:			Comunidad:			
		a	b	c	a	b	c	a	b	c	a	b	c	a	b	c	
Criterio 1. Alcance de la idea del proyecto																	
Resuelve el problema para una comunidad.	1			x	x			x	x								
Resuelve el problema para varias comunidades.	2	x	x				x	x									
Resuelve el problema para todas las comunidades de la zona territorial.	3																
Criterio 2. Género/Grupos Vulnerables																	
La idea de proyecto propuesta no aligera la carga de trabajo de las mujeres/niños/etnias	1																
La idea de proyecto propuesta alivia un poco la carga de trabajo de las mujeres/niños/etnias	2		x	x		x	x	x									
La idea de proyecto propuesta resuelve una necesidad sentida de las mujeres/niños/etnias	3	x				x			x								
Criterio 3. Importancia del proyecto																	
El proyecto es aceptable (no daña el ambiente y favorece la inversión)	1									x							
El proyecto es necesario (contribuye con el desarrollo social y económico)	2	x				x			x								
El proyecto es vital (la vida de la población depende de sus beneficios)	3		x	x		x	x										
Criterio 4. Número de beneficiarios que atiende																	
El proyecto atiende menos de 300 beneficiarios	1						x										

ALCALDE MUNICIPAL JORGE ANTONIO ESCOBAR FLORES

PLAN DE DESARROLLO MUNICIPAL SAN FRANCISCO DE CORAY, VALLE AÑO 2,020 – 2,026

El proyecto atiende entre 300 y 1,000 beneficiarios	2			x					x									
El proyecto atiende más de 1,000 beneficiarios	3	x	x		x		x	x										
Puntos alcanzados		10	10	8	9	8	10	6	7									

FORMATO (F-08)

Matriz para priorización de ideas de proyectos del Plan Zonal de Desarrollo Territorial

Departamento: Valle Municipio: San Francisco de Coray Zona: Alta Fecha: 24 / 04 / 2019
Eje Tematico: Seguridad Alimentaria Lugar de la Asamblea: Alcaldía Municipal

	Ponde Ración	Comunidad: Laguna #2			Comunidad: Laguna #1			Comunidad: Montecristo #2			Comunidad: Portillo Colorado			Comunidad: La Faja			Comunidad: Las Tunas		
		a	b	c	a	b	c	a	b	c	a	b	c	a	b	c	a	b	c
Criterio 1. Alcance de la idea del proyecto																			
Resuelve el problema para una comunidad.	1				x			x	x								x	x	
Resuelve el problema para varias comunidades.	2		x			x					x			x	x				
Resuelva el problema para todas las comunidades de la zona territorial.	3	x																	
Criterio 2. Genero/Grupos Vulnerables																			
La idea de proyecto propuesta no aligera la carga de trabajo de las mujeres/niños/etnias	1																		
La idea de proyecto propuesta alivia un poco la carga de trabajo de las mujeres/niños/etnias	2		x		x			x							x		x		
La idea de proyecto propuesta resuelve una necesidad sentida de las mujeres/niños/etnias	3	x				x			x		x			x				x	
Criterio 3. Importancia del proyecto																			
El proyecto es aceptable (no daña el ambiente y favorece la inversión)	1							x										x	
El proyecto es necesario (contribuye con el desarrollo social y económico)	2	x	x			x			x										x
El proyecto es vital (la vida de la población depende de sus beneficios)	3				x						x			x	x				
Criterio 4. Número de beneficiarios que atiende																			
El proyecto atiende menos de 300 beneficiarios	1				x			x											
El proyecto atiende entre 300 y 1,000 beneficiarios	2								x						x		x	x	
El proyecto atiende más de 1,000 beneficiarios	3	x	x			x					x			x					
Puntos alcanzados		11	9		7	10		5	8		11			11	9		6	8	

FORMATO (F-08)

Matriz para priorización de ideas de proyectos del Plan Zonal de Desarrollo Territorial

Departamento: Valle Municipio: San Francisco de Coray Zona: Alta Fecha: 24 / 04 / 2019

ALCALDE MUNICIPAL JORGE ANTONIO ESCOBAR FLORES

PLAN DE DESARROLLO MUNICIPAL SAN FRANCISCO DE CORAY, VALLE

AÑO 2,020 – 2,026

Eje Tematico: Seguridad Alimentaria Lugar de la Asamblea: Alcaldía Municipal

	Ponde Ración	Comunidad: Delicias			Comunidad: Talpetate			Comunidad: Terrero			Comunidad:			Comunidad:		
		a	b	c	a	b	c	a	b	c	a	b	c	a	b	c
Criterio 1. Alcance de la idea del proyecto																
Resuelve el problema para una comunidad.	1				x			x								
Resuelve el problema para varias comunidades.	2	x	x			x										
Resuelva el problema para todas las comunidades de la zona territorial.	3															
Criterio 2. Genero/Grupos Vulnerables																
La idea de proyecto propuesta no aligera la carga de trabajo de las mujeres/niños/etnias	1															
La idea de proyecto propuesta alivia un poco la carga de trabajo de las mujeres/niños/etnias	2		x			x		x								
La idea de proyecto propuesta resuelve una necesidad sentida de las mujeres/niños/etnias	3	x			x											
Criterio 3. Importancia del proyecto																
El proyecto es aceptable (no daña el ambiente y favorece la inversión)	1															
El proyecto es necesario (contribuye con el desarrollo social y económico)	2	x			x			x								
El proyecto es vital (la vida de la población depende de sus beneficios)	3		x			x										
Criterio 4. Número de beneficiarios que atiende																
El proyecto atiende menos de 300 beneficiarios	1						x									
El proyecto atiende entre 300 y 1,000 beneficiarios	2															
El proyecto atiende más de 1,000 beneficiarios	3	x	x		x			x								
Puntos alcanzados		10	10		9	8		6								

FORMATO (F-08)

Matriz para priorización de ideas de proyectos del Plan Zonal de Desarrollo Territorial

Departamento: Valle Municipio: San Francisco de Coray Zona: Alta Fecha: 24 / 04 / 2019
Eje Tematico: Tierra Lugar de la Asamblea: Alcaldía Municipal

	Ponde Ración	Comunidad: Laguna #2			Comunidad: Laguna #1			Comunidad: Montecristo #2			Comunidad: Portillo Colorado			Comunidad: La Faja			Comunidad: Las Tunas		
		a	b	c	a	b	c	a	b	c	a	b	c	a	b	c	a	b	c
Criterio 1. Alcance de la idea del proyecto																			
Resuelve el problema para una comunidad.	1				x			x	x	x		x	x				x		
Resuelve el problema para varias comunidades.	2		x			x					x			x	x	x			

ALCALDE MUNICIPAL JORGE ANTONIO ESCOBAR FLORES

PLAN DE DESARROLLO MUNICIPAL SAN FRANCISCO DE CORAY, VALLE AÑO 2,020 – 2,026

Resuelva el problema para todas las comunidades de la zona territorial.	3	X																
Criterio 2. Genero/Grupos Vulnerables																		
La idea de proyecto propuesta no aligera la carga de trabajo de las mujeres/niños/etnias	1																	
La idea de proyecto propuesta alivia un poco la carga de trabajo de las mujeres/niños/etnias	2		X		X		X				X			X		X		
La idea de proyecto propuesta resuelve una necesidad sentida de las mujeres/niños/etnias	3	X			X			X	X	X		X	X		X			
Criterio 3. Importancia del proyecto																		
El proyecto es aceptable (no daña el ambiente y favorece la inversión)	1						X										X	
El proyecto es necesario (contribuye con el desarrollo social y económico)	2	X	X		X			X			X	X						
El proyecto es vital (la vida de la población depende de sus beneficios)	3				X				X	X			X	X	X			
Criterio 4. Número de beneficiarios que atiende																		
El proyecto atiende menos de 300 beneficiarios	1				X		X											
El proyecto atiende entre 300 y 1,000 beneficiarios	2							X			X	X		X		X		
El proyecto atiende más de 1,000 beneficiarios	3	X	X		X				X	X			X		X			
Puntos alcanzados		11	9		7	10		5	8	10	11	7	8	11	9	11	6	

FORMATO (F-08)

Matriz para priorización de ideas de proyectos del Plan Zonal de Desarrollo Territorial

Departamento: Valle Municipio: San Francisco de Coray Zona: Alta Fecha: 24 / 04 / 2019
Eje Tematico: Tierra Lugar de la Asamblea: Alcaldía Municipal

	Ponde Ración	Comunidad: Delicias			Comunidad: Talpetate			Comunidad: Terrero			Comunidad:			Comunidad:				
		a	b	c	a	b	c	a	b	c	a	b	c	a	b	c		
Criterio 1. Alcance de la idea del proyecto																		
Resuelve el problema para una comunidad.	1				X			X										
Resuelve el problema para varias comunidades.	2	X	X			X												
Resuelva el problema para todas las comunidades de la zona territorial.	3																	
Criterio 2. Genero/Grupos Vulnerables																		
La idea de proyecto propuesta no aligera la carga de trabajo de las mujeres/niños/etnias	1																	
La idea de proyecto propuesta alivia un poco la carga de trabajo de las mujeres/niños/etnias	2		X			X		X										
La idea de proyecto propuesta resuelve una necesidad sentida de las mujeres/niños/etnias	3	X			X													
Criterio 3. Importancia del proyecto																		

ALCALDE MUNICIPAL JORGE ANTONIO ESCOBAR FLORES

**PLAN DE DESARROLLO MUNICIPAL SAN FRANCISCO DE CORAY, VALLE
AÑO 2,020 – 2,026**

El proyecto es aceptable (no daña el ambiente y favorece la inversión)	1																		
El proyecto es necesario (contribuye con el desarrollo social y económico)	2	X				X				X									
El proyecto es vital (la vida de la población depende de sus beneficios)	3			X					X										
Criterio 4. Número de beneficiarios que atiende																			
El proyecto atiende menos de 300 beneficiarios	1								X										
El proyecto atiende entre 300 y 1,000 beneficiarios	2																		
El proyecto atiende más de 1,000 beneficiarios	3	X	X			X										X			
Puntos alcanzados		10	10			9	8			6									

FORMATO (F-08)

Matriz para priorización de ideas de proyectos del Plan Zonal de Desarrollo Territorial

Departamento: **Valle** Municipio: **San Francisco de Coray** Zona: **Alta** Fecha: **24 / 04 / 2019**
Eje Temático: **Participación** Lugar de la Asamblea: **Alcaldía Municipal**

	Ponderación	Comunidad: Laguna #2			Comunidad: Laguna #1			Comunidad: Montecristo #2			Comunidad: Portillo Colorado			Comunidad: La Faja			Comunidad: Las Tunas		
		a	b	c	a	b	c	a	b	c	a	b	c	a	b	c			
Criterio 1. Alcance de la idea del proyecto																			
Resuelve el problema para una comunidad.	1				X			X				X						X	
Resuelve el problema para varias comunidades.	2					X	X				X			X					
Resuelve el problema para todas las comunidades de la zona territorial.	3	X																	
Criterio 2. Genero/Grupos Vulnerables																			
La idea de proyecto propuesta no aligera la carga de trabajo de las mujeres/niños/etnias	1																		
La idea de proyecto propuesta alivia un poco la carga de trabajo de las mujeres/niños/etnias	2				X		X	X				X						X	
La idea de proyecto propuesta resuelve una necesidad sentida de las mujeres/niños/etnias	3	X					X					X			X				
Criterio 3. Importancia del proyecto																			
El proyecto es aceptable (no daña el ambiente y favorece la inversión)	1								X									X	
El proyecto es necesario (contribuye con el desarrollo social y económico)	2	X					X					X							
El proyecto es vital (la vida de la población depende de sus beneficios)	3				X		X				X			X					
Criterio 4. Número de beneficiarios que atiende																			
El proyecto atiende menos de 300 beneficiarios	1				X			X											

ALCALDE MUNICIPAL JORGE ANTONIO ESCOBAR FLORES

PLAN DE DESARROLLO MUNICIPAL SAN FRANCISCO DE CORAY, VALLE
AÑO 2,020 – 2,026

El proyecto atiende entre 300 y 1,000 beneficiarios	2					x					x				x		
El proyecto atiende más de 1,000 beneficiarios	3	x				x					x				x		
Puntos alcanzados		11			7	10	8	5			11	7		11		6	

FORMATO (F-08)

Matriz para priorización de ideas de proyectos del Plan Zonal de Desarrollo Territorial

Departamento: Valle Municipio: San Francisco de Coray Zona: Alta Fecha: 24 / 04 / 2019

Eje Tematico: Participación Lugar de la Asamblea: Alcaldía Municipal

	Ponderación	Comunidad: Delicias			Comunidad: Talpetate			Comunidad: Terrero			Comunidad:			Comunidad:			
		a	b	c	a	b	c	a	b	c	a	b	c	a	b	c	
Criterio 1. Alcance de la idea del proyecto																	
Resuelve el problema para una comunidad.	1				x			x									
Resuelve el problema para varias comunidades.	2	x															
Resuelva el problema para todas las comunidades de la zona territorial.	3																
Criterio 2. Genero/Grupos Vulnerables																	
La idea de proyecto propuesta no aligera la carga de trabajo de las mujeres/niños/etnias	1																
La idea de proyecto propuesta alivia un poco la carga de trabajo de las mujeres/niños/etnias	2							x									
La idea de proyecto propuesta resuelve una necesidad sentida de las mujeres/niños/etnias	3	x			x												
Criterio 3. Importancia del proyecto																	
El proyecto es aceptable (no daña el ambiente y favorece la inversión)	1																
El proyecto es necesario (contribuye con el desarrollo social y económico)	2	x			x			x									
El proyecto es vital (la vida de la población depende de sus beneficios)	3																
Criterio 4. Número de beneficiarios que atiende																	
El proyecto atiende menos de 300 beneficiarios	1																
El proyecto atiende entre 300 y 1,000 beneficiarios	2																
El proyecto atiende más de 1,000 beneficiarios	3	x			x			x									
Puntos alcanzados		10			9			6									

FORMATO (F-08)

Matriz para priorización de ideas de proyectos del Plan Zonal de Desarrollo Territorial

Departamento: Valle Municipio: San Francisco de Coray Zona: Alta Fecha: 24 / 04 / 2019

Eje Tematico: Seguridad Ciudadana Lugar de la Asamblea: Alcaldía Municipal

ALCALDE MUNICIPAL JORGE ANTONIO ESCOBAR FLORES

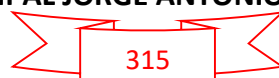

PLAN DE DESARROLLO MUNICIPAL SAN FRANCISCO DE CORAY, VALLE
AÑO 2,020 – 2,026

	Ponde Ración	Comunidad: Laguna #2			Comunidad: Laguna #1			Comunidad: Montecristo #2			Comunidad: Portillo Colorado			Comunidad: La Faja			Comunidad: Las Tunas		
		a	b	c	a	b	c	a	b	c	a	b	c	a	b	c	a	b	c
Criterio 1. Alcance de la idea del proyecto																			
Resuelve el problema para una comunidad.	1				x														
Resuelve el problema para varias comunidades.	2		x							x			x	x					
Resuelve el problema para todas las comunidades de la zona territorial.	3	x																	
Criterio 2. Genero/Grupos Vulnerables																			
La idea de proyecto propuesta no aligera la carga de trabajo de las mujeres/niños/etnias	1																		
La idea de proyecto propuesta alivia un poco la carga de trabajo de las mujeres/niños/etnias	2		x		x									x					
La idea de proyecto propuesta resuelve una necesidad sentida de las mujeres/niños/etnias	3	x								x			x						
Criterio 3. Importancia del proyecto																			
El proyecto es aceptable (no daña el ambiente y favorece la inversión)	1																		
El proyecto es necesario (contribuye con el desarrollo social y económico)	2	x	x																
El proyecto es vital (la vida de la población depende de sus beneficios)	3				x					x			x	x					
Criterio 4. Número de beneficiarios que atiende																			
El proyecto atiende menos de 300 beneficiarios	1				x														
El proyecto atiende entre 300 y 1,000 beneficiarios	2													x					
El proyecto atiende más de 1,000 beneficiarios	3	x	x							x			x						
Puntos alcanzados		11	9		7					11			11	9					

FORMATO (F-08)

Matriz para priorización de ideas de proyectos del Plan Zonal de Desarrollo Territorial

Departamento: Valle Municipio: San Francisco de Coray Zona: Alta Fecha: 24 / 04 / 2019
Eje Tematico: Seguridad Ciudadana Lugar de la Asamblea: Alcaldía Municipal

	Ponde Ración	Comunidad: Delicias			Comunidad: Talpetate			Comunidad: Terrero			Comunidad:			Comunidad:					
		a	b	c	a	b	c	a	b	c	a	b	c	a	b	c			
Criterio 1. Alcance de la idea del proyecto																			
Resuelve el problema para una comunidad.	1				x			x	x										
Resuelve el problema para varias comunidades.	2	x				x	x												

ALCALDE MUNICIPAL JORGE ANTONIO ESCOBAR FLORES

PLAN DE DESARROLLO MUNICIPAL SAN FRANCISCO DE CORAY, VALLE AÑO 2,020 – 2,026

Resuelva el problema para todas las comunidades de la zona territorial.	3																		
Criterio 2. Genero/Grupos Vulnerables																			
La idea de proyecto propuesta no aligera la carga de trabajo de las mujeres/niños/etnias	1																		
La idea de proyecto propuesta alivia un poco la carga de trabajo de las mujeres/niños/etnias	2							X	X	X									
La idea de proyecto propuesta resuelve una necesidad sentida de las mujeres/niños/etnias	3	X				X							X						
Criterio 3. Importancia del proyecto																			
El proyecto es aceptable (no daña el ambiente y favorece la inversión)	1												X						
El proyecto es necesario (contribuye con el desarrollo social y económico)	2	X				X						X							
El proyecto es vital (la vida de la población depende de sus beneficios)	3							X	X										
Criterio 4. Número de beneficiarios que atiende																			
El proyecto atiende menos de 300 beneficiarios	1							X											
El proyecto atiende entre 300 y 1,000 beneficiarios	2												X						
El proyecto atiende más de 1,000 beneficiarios	3	X				X			X	X									
Puntos alcanzados		10				9		8	10	6	7								

FORMATO (F-08)

Matriz para priorización de ideas de proyectos del Plan Zonal de Desarrollo Territorial

Departamento: **Valle** Municipio: **San Francisco de Coray** Zona: **Alta** Fecha: **24 / 04 / 2019**
Eje Tematico: **Infraestructura Social** Lugar de la Asamblea: **Alcaldía Municipal**

	Ponde Ración	Comunidad: Laguna #2			Comunidad: Laguna #1			Comunidad: Montecristo #2			Comunidad: Portillo Colorado			Comunidad: La Faja			Comunidad: Las Tunas		
		a	b	c	a	b	c	a	b	c	a	b	c	a	b	c			
Criterio 1. Alcance de la idea del proyecto																			
Resuelve el problema para una comunidad.	1				X							X	X				X	X	
Resuelve el problema para varias comunidades.	2		X	X		X					X			X	X	X			
Resuelva el problema para todas las comunidades de la zona territorial.	3	X																	
Criterio 2. Genero/Grupos Vulnerables																			
La idea de proyecto propuesta no aligera la carga de trabajo de las mujeres/niños/etnias	1																		
La idea de proyecto propuesta alivia un poco la carga de trabajo de las mujeres/niños/etnias	2		X	X	X							X			X		X		
La idea de proyecto propuesta resuelve una necesidad sentida de las mujeres/niños/etnias	3	X				X					X		X		X		X		X

ALCALDE MUNICIPAL JORGE ANTONIO ESCOBAR FLORES

PLAN DE DESARROLLO MUNICIPAL SAN FRANCISCO DE CORAY, VALLE AÑO 2,020 – 2,026

Criterio 3. Importancia del proyecto																		
El proyecto es aceptable (no daña el ambiente y favorece la inversión)	1																	x
El proyecto es necesario (contribuye con el desarrollo social y económico)	2	x	x			x					x							x
El proyecto es vital (la vida de la población depende de sus beneficios)	3			x	x					x			x	x	x			
Criterio 4. Número de beneficiarios que atiende																		
El proyecto atiende menos de 300 beneficiarios	1					x												
El proyecto atiende entre 300 y 1,000 beneficiarios	2									x	x		x			x	x	
El proyecto atiende más de 1,000 beneficiarios	3	x	x	x		x				x			x		x			
Puntos alcanzados		11	9	10	7	10				11	7	8	11	9	11	6	8	

FORMATO (F-08)

Matriz para priorización de ideas de proyectos del Plan Zonal de Desarrollo Territorial

Departamento: Valle Municipio: San Francisco de Coray Zona: Alta Fecha: 24 / 04 / 2019
Eje Temático: Infraestructura Social Lugar de la Asamblea: Alcaldía Municipal

	Ponderación	Comunidad: Delicias			Comunidad: Talpetate			Comunidad: Terrero			Comunidad:			Comunidad:				
		a	b	c	a	b	c	a	b	c	a	b	c	a	b	c		
Criterio 1. Alcance de la idea del proyecto																		
Resuelve el problema para una comunidad.	1			x	x			x	x	x								
Resuelve el problema para varias comunidades.	2	x	x				x	x										
Resuelve el problema para todas las comunidades de la zona territorial.	3																	
Criterio 2. Género/Grupos Vulnerables																		
La idea de proyecto propuesta no aligera la carga de trabajo de las mujeres/niños/etnias	1																	
La idea de proyecto propuesta alivia un poco la carga de trabajo de las mujeres/niños/etnias	2		x	x		x	x	x										
La idea de proyecto propuesta resuelve una necesidad sentida de las mujeres/niños/etnias	3	x				x			x	x								
Criterio 3. Importancia del proyecto																		
El proyecto es aceptable (no daña el ambiente y favorece la inversión)	1									x								
El proyecto es necesario (contribuye con el desarrollo social y económico)	2	x				x			x									
El proyecto es vital (la vida de la población depende de sus beneficios)	3		x	x		x	x				x							
Criterio 4. Número de beneficiarios que atiende																		
El proyecto atiende menos de 300 beneficiarios	1						x			x								

ALCALDE MUNICIPAL JORGE ANTONIO ESCOBAR FLORES

PLAN DE DESARROLLO MUNICIPAL SAN FRANCISCO DE CORAY, VALLE AÑO 2,020 – 2,026

El proyecto atiende entre 300 y 1,000 beneficiarios	2			x					x						
El proyecto atiende más de 1,000 beneficiarios	3	x	x		x		x	x							
Puntos alcanzados		10	10	8	9	8	10	6	7	8					

ZONA MEDIA

Plan Mínimo de Comunicación Programación y presupuesto

Objetivos	Descripción	Unidad de Medida / Cantidad	Fecha Inicio	Fecha Término	Responsable	Costo Lps.
1. Divulgar los objetivos y avances del proceso de formulación del plan	-Redes Sociales	Semanal	Junio	Julio	Yivin Fabricio	600.00
	-Trifolios	Unidad/ 1000	Junio	Julio	Coray	2,500.00
	-Carteles	Unidad/ 30	Agosto	Agosto	Facilitadores	1,500.00
	-Afiche	Unidades / 1500	Junio	Julio	Coray	1,100.00
2. Lograr el involucramiento de las autoridades, organizaciones y los líderes de las comunidades en la preparación del plan.	-Inducción a las Corporaciones	Reuniones	Junio	Junio	Facilitadores	1,000.00
	-Visitas a organizaciones claves del municipio	Visitas / varias	Junio	Agosto	Idem	--
	Nota individual por líder para motivarlo a la participación	Notas /	Junio	Junio	Idem	1,000.00
3. Socializar las acciones y resultados obtenidos	Jornada con las Corporaciones Municipales	Jornadas / 6	Oct	Dic	Facilitadores / Higuito	1,000.00
	Sociedad civil	Jornadas / 6	Oct	Dic	Idem	3,000.00
	Cabildos Abiertos de aprobación	Cabildos/ 6	Oct	Dic	Higuito	8,000.00
Total						20,100.00

FORMATO (F-07)

Listado de tres proyectos priorizados de los planes de Desarrollo de cada comunidad, por zona y por eje Tematico.

Departamento: Valle Municipio: San Francisco de Coray Zona: Media Fecha: 24 / 04 / 2019
Eje Tematico: Ordenamiento Territorial

NO.	Nombre Comunidad	Nombre de los Proyectos Priorizados	Costos Aproximados
	Los Amates	A. Aperturas de fuentes de agua.	L. 150,000.00

ALCALDE MUNICIPAL JORGE ANTONIO ESCOBAR FLORES

PLAN DE DESARROLLO MUNICIPAL SAN FRANCISCO DE CORAY, VALLE
AÑO 2,020 – 2,026

1		B. Insecticidas para el control de plagas.	L. 25,000.00
		C. Proyecto Semillas para mejorar la agricultura.	L. 20,000.00
2	La Cuchilla	A. Construcción de reservorios de agua.	L. 50,000.00
		B. Reforestación en las fuentes de agua.	L. 3,000.00
		C. Asistencia técnica para el control de plagas.	L. 5,000.00
3	Cerro Grande	A.	
		B.	
		C.	
4	El Guayabo	A. Concientizar a la población a no construir en terrenos con deslizamiento	L. 30,000
		B.	
		C.	

FORMATO (F-07)

Listado de tres proyectos priorizados de los planes de Desarrollo de cada comunidad, por zona y por eje Tematico.

Departamento: Valle Municipio: San Francisco de Coray Zona: Media Fecha: 24 / 04 / 2019
Eje Tematico: Salud y Nutrición

NO.	Nombre Comunidad	Nombre de los Proyectos Priorizados	Costos Aproximados
1	Los Amates	A. Personal médico.	L.20,000.00
		B. Abastecimiento de medicamentos.	L.30,000.00
		C. Charla de planificación a las mujeres.	L.5,000.00
2	La Cuchilla	A. Capacitación a las comunidades sobre higiene y salud.	L.2,000.00
		B. Charla sobre planificación a las parejas.	L.2,000.00
		C.	
3	Cerro Grande	A. Construcción de letrina.	L.75,000
		B. Donación en medicamentos.	L.15,000
		C. Capacitación uso y cuidado del agua.	L.5,000
4	El Guayabo	A. Capacitación a la Población sobre la Higiene y Métodos de Planificación	L.6,000
		B.	
		C.	

FORMATO (F-07)

Listado de tres proyectos priorizados de los planes de Desarrollo de cada comunidad, por zona y por eje Tematico.

Departamento: Valle Municipio: San Francisco de Coray Zona: Media Fecha: 24 / 04 / 2019
Eje Tematico: Educación

NO.	Nombre Comunidad	Nombre de los Proyectos Priorizados	Costos Aproximados
	Los Amates	A. Apertura de programas de educación para adulto.	L.10,000.00

ALCALDE MUNICIPAL JORGE ANTONIO ESCOBAR FLORES

PLAN DE DESARROLLO MUNICIPAL SAN FRANCISCO DE CORAY, VALLE
AÑO 2,020 – 2,026

1		B. Dotar de mobiliario y material didáctico al centro educativo.	L.15,000.00
		C. Reparación de techo y cercado del centro educativo.	L.200,000.00
2	La Cuchilla	A. Entrega de Becas para los niños.	L.6,000.00
		B. Programas de educación para adultos.	L.5,000.00
		C. Donación de mobiliario y equipo para la escuela.	L.10,000.00
3	Cerro Grande	A. Construcción de la cerca de la escuela.	L.150,000
		B. Dotar de materiales y libros.	L.20,000
		C. Reparación de mobiliario.	L.40,000
4	El Guayabo	A. Reparación del Centro Educativo	L.10,000
		B. Donación de Material Didáctico	L.6,000
		C. Botiquín de Emergencia	L.1,000

FORMATO (F-07)

Listado de tres proyectos priorizados de los planes de Desarrollo de cada comunidad, por zona y por eje Tematico.

Departamento: Valle Municipio: San Francisco de Coray Zona: Media Fecha: 24 / 04 / 2019
Eje Tematico: Recursos Naturales y Ambiente

NO.	Nombre Comunidad	Nombre de los Proyectos Priorizados	Costos Aproximados
1	Los Amates	A. Proyecto de eco fogones.	L.15,000.00
		B. Tren de aseo a la comunidad.	L.10,000.00
		C. Campañas de limpieza en las calles.	L.7,000.00
2	La Cuchilla	A. Donación de fogones mejorados.	L.16,000.00
		B. Reforestación en la comunidad.	L.3,000.00
		C. Charlas sobre el uso de químicos agrícolas.	L.3,000.00
3	Cerro Grande	A. Concientización sobre uso y cuidado del agua.	L.5,000.00
		B. Reforestación de la fuente de agua.	L. 100,000
		C. Construcción de un crematorio.	L. 100,000
4	El Guayabo	A. Reforestación de la Comunidad	L.5,000
		B. Siembra de Viveros	L.2,000
		C.	

FORMATO (F-07)

Listado de tres proyectos priorizados de los planes de Desarrollo de cada comunidad, por zona y por eje Tematico.

Departamento: Valle Municipio: San Francisco de Coray Zona: Media Fecha: 24 / 04 / 2019
Eje Tematico: Grupo Vulnerable Niñez

NO.	Nombre Comunidad	Nombre de los Proyectos Priorizados	Costos Aproximados
1	Los Amates	A.	
		B.	
		C.	
2	La Cuchilla	A. Recreovias en la comunidad.	L.3,000.00
		B.	
		C.	

ALCALDE MUNICIPAL JORGE ANTONIO ESCOBAR FLORES

**PLAN DE DESARROLLO MUNICIPAL SAN FRANCISCO DE CORAY, VALLE
AÑO 2,020 – 2,026**

3	Cerro Grande	A. Botiquín primeros auxilios.	L.20,000
		B. Apoyo útiles y uniformes.	L.50,000
		C. Merienda escolar en la escuela.	L.50,000
4	El Guayabo	A. Construcción de Áreas Recreativas	L. 30,000
		B.	
		C.	

FORMATO (F-07)

Listado de tres proyectos priorizados de los planes de Desarrollo de cada comunidad, por zona y por eje Tematico.

Departamento: Valle Municipio: San Francisco de Coray Zona: Media Fecha: 24 / 04 / 2019
Eje Tematico: Grupo Vulnerable Juventud

NO.	Nombre Comunidad	Nombre de los Proyectos Priorizados	Costos Aproximados
1	Los Amates	A.	
		B.	
		C.	
2	La Cuchilla	A. Construcción de canchas deportivas.	L. 100,000.00
		B.	
		C.	
3	Cerro Grande	A. Capacitación de oficios.	L. 20,000
		B. Capacitación sobre las drogas.	L. 5,000
		C. Torneos de futbol.	L. 20,000
4	El Guayabo	A. Impartir Talleres de Oficio	L. 5,000
		B.	
		C.	

FORMATO (F-07)

Listado de tres proyectos priorizados de los planes de Desarrollo de cada comunidad, por zona y por eje Tematico.

Departamento: Valle Municipio: San Francisco de Coray Zona: Media Fecha: 24 / 04 / 2019
Eje Tematico: Grupo Vulnerable Mujeres

NO.	Nombre Comunidad	Nombre de los Proyectos Priorizados	Costos Aproximados
1	Los Amates	A. Talleres de oficios de sastrería.	L.10,000.00
		B.	
		C.	
2	La Cuchilla	A. Talleres de oficios sastrería.	L.15,000.00
		B.	
		C.	
3	Cerro Grande	A. Creación de microempresas de venta de pan.	L.50,000
		B. Creación de microempresas de venta de golosinas.	L.20,000
		C.	
	El Guayabo	A. Donación Bonos para personas de Extrema Pobreza	L. 2,000

ALCALDE MUNICIPAL JORGE ANTONIO ESCOBAR FLORES

PLAN DE DESARROLLO MUNICIPAL SAN FRANCISCO DE CORAY, VALLE
AÑO 2,020 – 2,026

4	B. Implementar Micro Empresas de Vinos De Nance	L. 20,000
	C.	

FORMATO (F-07)

Listado de tres proyectos priorizados de los planes de Desarrollo de cada comunidad, por zona y por eje Tematico.

Departamento: Valle Municipio: San Francisco de Coray Zona: Media Fecha: 24 / 04 / 2019

Eje Tematico: Grupo Vulnerable Tercera Edad

NO.	Nombre Comunidad	Nombre de los Proyectos Priorizados	Costos Aproximados
1	Los Amates	A. Donación de medicamentos para la tercera edad.	L. 20,000.00
		B. Bono para la tercera edad.	L. 15,000.00
		C. Bolsa solidaria para la tercera edad.	L. 30,000.00
2	La Cuchilla	A. Dotar de medicamentos los centros de salud.	L. 50,000.00
		B. Donación de alimentos a la tercera edad.	L. 8,000.00
		C. Donación de sillas de ruedas.	L. 5,000.00
3	Cerro Grande	A. Donación de apoyo alimenticio.	L. 30,000
		B. Donación de medicamentos.	L. 25,000
		C. Donación de lentes y camas.	L. 30,000
4	El Guayabo	A. Bonos tercera edad.	L. 2,000
		B. Donación de Sillas de Ruedas y Bastones a Personas Discapacitados	L. 5,000
		C.	

FORMATO (F-07)

Listado de tres proyectos priorizados de los planes de Desarrollo de cada comunidad, por zona y por eje Tematico.

Departamento: Valle Municipio: San Francisco de Coray Zona: Media Fecha: 24 / 04 / 2019

Eje Tematico: Vivienda

NO.	Nombre Comunidad	Nombre de los Proyectos Priorizados	Costos Aproximados
1	Los Amates	A. Construcción de viviendas a las familias que no tiene una propia.	L.200,000.00
		B. Mejoramiento de viviendas que están en mal estado(piso, techo, repello)	L.70,000.00
		C.	
2	La Cuchilla	A. Proyecto de construcción de viviendas.	L.200,000.00
		B. Donación de material para mejoramiento de techo.	L.25,000.00
		C. Donación de material para mejoramiento de pisos.	L.22,000.00
3	Cerro Grande	A. Mejoramiento de viviendas en mal estado	L.100,000
		B. Construcción de letrinas.	L.38,000
		C. Construcción de pilas.	L.25,000
4	El Guayabo	A. Donación de Viviendas	L. 100,000
		B. Reparación de Viviendas	L. 50,000
		C.	

ALCALDE MUNICIPAL JORGE ANTONIO ESCOBAR FLORES

PLAN DE DESARROLLO MUNICIPAL SAN FRANCISCO DE CORAY, VALLE AÑO 2,020 – 2,026

FORMATO (F-07)

Listado de tres proyectos priorizados de los planes de Desarrollo de cada comunidad, por zona y por eje Tematico.

Departamento: Valle Municipio: San Francisco de Coray Zona: Media Fecha: 24 / 04 / 2019

Eje Tematico: Agua y Saneamiento

NO.	Nombre Comunidad	Nombre de los Proyectos Priorizados	Costos Aproximados
1	Los Amates	A. Instalación de agua potable en la comunidad.	L. 1,500,000.00
		B. Proyecto de letrinas.	L. 100,000.00
		C. Donación de filtros de agua.	L. 25,000.00
2	La Cuchilla	A. Proyecto de perforación de pozo	L. 200,000.00
		B. Donación de filtros de agua.	L. 10,000.00
		C. Donación de basureros.	L. 3,000.00
3	Cerro Grande	A. Reparación de la caja de almacenamiento de agua.	L. 80,000
		B. Construcción de tanques de mayor capacidad.	L. 400,000
		C. Mejoramiento de tubería.	L. 100,000
4	El Guayabo	A. Impartir Charlas sobre la Higiene del Agua	L. 2,000
		B. Latinización de la Comunidad	L. 30,000
		C.	

FORMATO (F-07)

Listado de tres proyectos priorizados de los planes de Desarrollo de cada comunidad, por zona y por eje Tematico.

Departamento: Valle Municipio: San Francisco de Coray Zona: Media Fecha: 24 / 04 / 2019

Eje Tematico: Economía

NO.	Nombre Comunidad	Nombre de los Proyectos Priorizados	Costos Aproximados
1	Los Amates	A. Apertura de microempresas en la comunidad de Los Amates.	L. 30,000.00
		B. Talleres de oficio para generar empleo.	L. 10,000.00
		C.	
2	La Cuchilla	A. Talleres de oficios en la comunidad.	L. 10,000.00
		B. Microempresas en la comunidad.	L. 20,000.00
		C.	
3	Cerro Grande	A. Caja rural	L. 50,000
		B. Creación de microempresas.	L. 80,000
		C. Cursos de oficios.	L. 60,000
4	El Guayabo	A. Fuentes de Trabajo	L. 2,000
		B. Impartir Talleres de Oficio	L. 10,000
		C.	

FORMATO (F-07)

Listado de tres proyectos priorizados de los planes de Desarrollo de cada comunidad, por zona y por eje Tematico.

ALCALDE MUNICIPAL JORGE ANTONIO ESCOBAR FLORES

PLAN DE DESARROLLO MUNICIPAL SAN FRANCISCO DE CORAY, VALLE

AÑO 2,020 – 2,026

Departamento: Valle Municipio: San Francisco de Coray Zona: Media Fecha: 24 / 04 / 2019

Eje Tematico: Seguridad Alimentaria

NO.	Nombre Comunidad	Nombre de los Proyectos Priorizados	Costos Aproximados
1	Los Amates	A. Organización de huertos familiares.	L. 30,000.00
		B.	
		C.	
2	La Cuchilla	A. Donación de alimentos.	L. 20,000.00
		B. Material para sistema de riego.	L. 25,000.00
		C.	
3	Cerro Grande	A. Donación de bolsas solidarias.	L. 50,000
		B. Construcción de granjas de gallinas.	L. 60,000
		C.	
4	El Guayabo	A. Donaciones de Sistema de Riego	L. 15,000
		B.	
		C.	

FORMATO (F-07)

Listado de tres proyectos priorizados de los planes de Desarrollo de cada comunidad, por zona y por eje Tematico.

Departamento: Valle Municipio: San Francisco de Coray Zona: Media Fecha: 24 / 04 / 2019

Eje Tematico: Tierra

NO.	Nombre Comunidad	Nombre de los Proyectos Priorizados	Costos Aproximados
1	Los Amates	A. Instalación de sistema de riego.	L. 60,000.00
		B.	
		C.	
2	La Cuchilla	A. Donación de abono agrícola.	L. 15,000.00
		B.	
		C.	
3	Cerro Grande	A. Donación de granos básicos.	L. 15,000
		B. Apoyo con fertilizantes a los agricultores.	L. 250,000
		C.	
4	El Guayabo	A. Dotar de Materiales para el Sistema de Riego	L. 50,000
		B. Implementar Micro Cuencas	L. 200,000
		C. Donación de Fertilizantes a los Agricultores	L. 150,000

FORMATO (F-07)

Listado de tres proyectos priorizados de los planes de Desarrollo de cada comunidad, por zona y por eje Tematico.

Departamento: Valle Municipio: San Francisco de Coray Zona: Media Fecha: 24 / 04 / 2019

Eje Tematico: Participación

NO.	Nombre Comunidad	Nombre de los Proyectos Priorizados	Costos Aproximados
-----	------------------	-------------------------------------	--------------------

ALCALDE MUNICIPAL JORGE ANTONIO ESCOBAR FLORES

PLAN DE DESARROLLO MUNICIPAL SAN FRANCISCO DE CORAY, VALLE
AÑO 2,020 – 2,026

1	Los Amates	A. Formar organizaciones en la comunidad.	L.5,000.00
		B.	
		C.	
2	La Cuchilla	A. Formar organizaciones en la comunidad.	L.10.000.00
		B.	
		C.	
3	Cerro Grande	A. Participación de las personas en los proyectos	L. 5,000
		B.	
		C.	
4	El Guayabo	A. Organización y Participación en los Proyectos Ejecutados en la Comunidad	L. 5,000
		B.	
		C.	

FORMATO (F-07)

Listado de tres proyectos priorizados de los planes de Desarrollo de cada comunidad, por zona y por eje Tematico.

Departamento: Valle Municipio: San Francisco de Coray Zona: Media Fecha: 24 / 04 / 2019

Eje Tematico: Seguridad Ciudadana

NO.	Nombre Comunidad	Nombre de los Proyectos Priorizados	Costos Aproximados
1	Los Amates	A. Visita policial a la comunidad.	L.3,000.00
		B.	
		C.	
2	La Cuchilla	A.	
		B.	
		C.	
3	Cerro Grande	A. Visita policial tres veces por semana	L. 3,000,00
		B.	
		C.	
4	El Guayabo	A. Apoyo de Policía Nacional patrullaje a la comunidad 2 veces a la Semana.	L. 2,000,00
		B.	
		C.	

FORMATO (F-07)

Listado de tres proyectos priorizados de los planes de Desarrollo de cada comunidad, por zona y por eje Tematico.

Departamento: Valle Municipio: San Francisco de Coray Zona: Media Fecha: 24 / 04 / 2019

Eje Tematico: Infraestructura Social

NO.	Nombre Comunidad	Nombre de los Proyectos Priorizados	Costos Aproximados
	Los Amates	A. Reparación de cerca de la iglesia evangélica Elim.	L.5,500.00

ALCALDE MUNICIPAL JORGE ANTONIO ESCOBAR FLORES

**PLAN DE DESARROLLO MUNICIPAL SAN FRANCISCO DE CORAY, VALLE
AÑO 2,020 – 2,026**

1		B.	
		C.	
2	La Cuchilla	A. Proyecto de energía eléctrica.	L.1,000,000.00
		B. Proyecto de perforación de pozo.	L.200,000.00
		C. Construcción de 2 cajas puente.	L.180,000.00
3	Cerro Grande	A. Reparación de carretera.	L.500,000
		B. Mejoramiento alumbrado público.	L.50,000
		C. Apertura de calle caserío Los Alonso.	L.300,000
4	El Guayabo	A. Reparación de Calle	L. 300,000
		B. Reparación de Alcantarillas y Cunetas	L. 150,000
		C. Construcción de una Caja Puente	L. 400,000

FORMATO (F-08)

Matriz para priorización de ideas de proyectos del Plan Zonal de Desarrollo Territorial

Departamento: **Valle** Municipio: **San Francisco de Coray** Zona: **Media** Fecha: **24 / 04 / 2019**
Eje Tematico: **Ordenamiento Territorial** Lugar de la Asamblea: **Alcaldía Municipal**

	Ponde Ración	Comunidad: Los Amates/La Cuchilla			Comunidad: Cerro Grande			Comunidad: Cuchilla			Comunidad: El Guayabo			Comunidad:		
		a	b	c	a	b	c	a	b	c	a	b	c	a	b	c
Criterio 1. Alcance de la idea del proyecto																
Resuelve el problema para una comunidad.	1	X		X				X	X							
Resuelve el problema para varias comunidades.	2		X													
Resuelve el problema para todas las comunidades de la zona territorial.	3										X					
Criterio 2. Genero/Grupos Vulnerables																
La idea de proyecto propuesta no aligera la carga de trabajo de las mujeres/niños/etnias	1	X	X	X							X					
La idea de proyecto propuesta alivia un poco la carga de trabajo de las mujeres/niños/etnias	2							X								
La idea de proyecto propuesta resuelve una necesidad sentida de las mujeres/niños/etnias	3															
Criterio 3. Importancia del proyecto																
El proyecto es aceptable (no daña el ambiente y favorece la inversión)	1							X	X		X					
El proyecto es necesario (contribuye con el desarrollo social y económico)	2		X	X												
El proyecto es vital (la vida de la población depende de sus beneficios)	3	X														
Criterio 4. Número de beneficiarios que atiende																
El proyecto atiende menos de 300 beneficiarios	1		X	X							X					

ALCALDE MUNICIPAL JORGE ANTONIO ESCOBAR FLORES

PLAN DE DESARROLLO MUNICIPAL SAN FRANCISCO DE CORAY, VALLE AÑO 2,020 – 2,026

El proyecto atiende entre 300 y 1,000 beneficiarios	2	X						X	X						
El proyecto atiende más de 1,000 beneficiarios	3														
Puntos alcanzados		7	5	6				6	5		6				

FORMATO (F-08)

Matriz para priorización de ideas de proyectos del Plan Zonal de Desarrollo Territorial

Departamento: **Valle** Municipio: **San Francisco de Coray** Zona: **Media** Fecha: **24 / 04 / 2019**
Eje Temático: **Salud y Nutrición** Lugar de la Asamblea: **Alcaldía Municipal**

	Ponderación	Comunidad: Los Amates/La Cuchilla			Comunidad: Cerro Grande			Comunidad: Cuchilla			Comunidad: El Guayabo			Comunidad:		
		a	b	c	a	b	c	a	b	c	a	b	c	a	b	c
Criterio 1. Alcance de la idea del proyecto																
Resuelve el problema para una comunidad.	1															
Resuelve el problema para varias comunidades.	2	X			X						X					
Resuelva el problema para todas las comunidades de la zona territorial.	3		X				X									
Criterio 2. Genero/Grupos Vulnerables																
La idea de proyecto propuesta no aligera la carga de trabajo de las mujeres/niños/etnias	1	X	X		X						X					
La idea de proyecto propuesta alivia un poco la carga de trabajo de las mujeres/niños/etnias	2						X									
La idea de proyecto propuesta resuelve una necesidad sentida de las mujeres/niños/etnias	3															
Criterio 3. Importancia del proyecto																
El proyecto es aceptable (no daña el ambiente y favorece la inversión)	1	X			X						X					
El proyecto es necesario (contribuye con el desarrollo social y económico)	2		X													
El proyecto es vital (la vida de la población depende de sus beneficios)	3						X									
Criterio 4. Número de beneficiarios que atiende																
El proyecto atiende menos de 300 beneficiarios	1	X														
El proyecto atiende entre 300 y 1,000 beneficiarios	2		X		X		X				X					
El proyecto atiende más de 1,000 beneficiarios	3															
Puntos alcanzados		4	8		6		10				7					

FORMATO (F-08)

Matriz para priorización de ideas de proyectos del Plan Zonal de Desarrollo Territorial

ALCALDE MUNICIPAL JORGE ANTONIO ESCOBAR FLORES

PLAN DE DESARROLLO MUNICIPAL SAN FRANCISCO DE CORAY, VALLE

AÑO 2,020 – 2,026

Departamento: Valle Municipio: San Francisco de Coray Zona: Media Fecha: 24 / 04 / 2019

Eje Tematico: Educación Lugar de la Asamblea: Alcaldía Municipal

	Ponde Ración	Comunidad: Los Amates/La Cuchilla			Comunidad: Cerro Grande			Comunidad: Cuchilla			Comunidad: El Guayabo			Comunidad:		
		a	b	c	a	b	c	a	b	c	a	b	c	a	b	c
Criterio 1. Alcance de la idea del proyecto																
Resuelve el problema para una comunidad.	1							X					X			
Resuelve el problema para varias comunidades.	2	X		X	X						X					
Resuelva el problema para todas las comunidades de la zona territorial.	3		X				X									
Criterio 2. Genero/Grupos Vulnerables																
La idea de proyecto propuesta no aligera la carga de trabajo de las mujeres/niños/etnias	1	X	X		X						X					
La idea de proyecto propuesta alivia un poco la carga de trabajo de las mujeres/niños/etnias	2			X			X	X					X			
La idea de proyecto propuesta resuelve una necesidad sentida de las mujeres/niños/etnias	3															
Criterio 3. Importancia del proyecto																
El proyecto es aceptable (no daña el ambiente y favorece la inversión)	1	X			X						X		X			
El proyecto es necesario (contribuye con el desarrollo social y económico)	2		X													
El proyecto es vital (la vida de la población depende de sus beneficios)	3			X			X	X								
Criterio 4. Número de beneficiarios que atiende																
El proyecto atiende menos de 300 beneficiarios	1	X		X												
El proyecto atiende entre 300 y 1,000 beneficiarios	2		X		X		X	X			X		X			
El proyecto atiende más de 1,000 beneficiarios	3															
Puntos alcanzados		4	8	8	6		10	8			7		6			

FORMATO (F-08)

Matriz para priorización de ideas de proyectos del Plan Zonal de Desarrollo Territorial

Departamento: Valle Municipio: San Francisco de Coray Zona: Media Fecha: 24 / 04 / 2019

Eje Tematico: Recursos Naturales y Ambiente Lugar de la Asamblea: Alcaldía Municipal

	Ponde Ración	Comunidad: Los Amates/La Cuchilla			Comunidad: Cerro Grande			Comunidad: Cuchilla			Comunidad: El Guayabo			Comunidad:		
		a	b	c	a	b	c	a	b	c	a	b	c	a	b	c

ALCALDE MUNICIPAL JORGE ANTONIO ESCOBAR FLORES

PLAN DE DESARROLLO MUNICIPAL SAN FRANCISCO DE CORAY, VALLE AÑO 2,020 – 2,026

Criterio 1. Alcance de la idea del proyecto																	
Resuelve el problema para una comunidad.	1									x							
Resuelve el problema para varias comunidades.	2			X	X	X		X	X				X				
Resuelva el problema para todas las comunidades de la zona territorial.	3		X					X									
Criterio 2. Genero/Grupos Vulnerables																	
La idea de proyecto propuesta no aligera la carga de trabajo de las mujeres/niños/etnias	1		X		X				X	x			X				
La idea de proyecto propuesta alivia un poco la carga de trabajo de las mujeres/niños/etnias	2			X		X	X	X									
La idea de proyecto propuesta resuelve una necesidad sentida de las mujeres/niños/etnias	3																
Criterio 3. Importancia del proyecto																	
El proyecto es aceptable (no daña el ambiente y favorece la inversión)	1				X				X	x			X				
El proyecto es necesario (contribuye con el desarrollo social y económico)	2		X			X											
El proyecto es vital (la vida de la población depende de sus beneficios)	3			X			X	X									
Criterio 4. Número de beneficiarios que atiende																	
El proyecto atiende menos de 300 beneficiarios	1			X						X			X				
El proyecto atiende entre 300 y 1,000 beneficiarios	2		X		X	X	X	X	X								
El proyecto atiende más de 1,000 beneficiarios	3																
Puntos alcanzados			8	8	6	8	10	9	6	4			5				

FORMATO (F-08)

Matriz para priorización de ideas de proyectos del Plan Zonal de Desarrollo Territorial

Departamento: **Valle** Municipio: **San Francisco de Coray** Zona: **Media** Fecha: **24 / 04 / 2019**
Eje Tematico: **Grupo Vulnerable Niñez** Lugar de la Asamblea: **Alcaldía Municipal**

	Ponde Ración	Comunidad: Los Amates/La Cuchilla			Comunidad: Cerro Grande			Comunidad: Cuchilla			Comunidad: El Guayabo			Comunidad:			
		a	b	c	a	b	c	a	b	c	a	b	c	a	b	c	
Criterio 1. Alcance de la idea del proyecto																	
Resuelve el problema para una comunidad.	1																
Resuelve el problema para varias comunidades.	2				X	X		X									
Resuelva el problema para todas las comunidades de la zona territorial.	3						X										

ALCALDE MUNICIPAL JORGE ANTONIO ESCOBAR FLORES

**PLAN DE DESARROLLO MUNICIPAL SAN FRANCISCO DE CORAY, VALLE
AÑO 2,020 – 2,026**

Criterio 2. Genero/Grupos Vulnerables																			
La idea de proyecto propuesta no aligera la carga de trabajo de las mujeres/niños/etnias	1				X														
La idea de proyecto propuesta alivia un poco la carga de trabajo de las mujeres/niños/etnias	2					X	X	X											
La idea de proyecto propuesta resuelve una necesidad sentida de las mujeres/niños/etnias	3																		
Criterio 3. Importancia del proyecto																			
El proyecto es aceptable (no daña el ambiente y favorece la inversión)	1				X														
El proyecto es necesario (contribuye con el desarrollo social y económico)	2					X													
El proyecto es vital (la vida de la población depende de sus beneficios)	3						X	X											
Criterio 4. Número de beneficiarios que atiende																			
El proyecto atiende menos de 300 beneficiarios	1																		
El proyecto atiende entre 300 y 1,000 beneficiarios	2				X	X	X	X											
El proyecto atiende más de 1,000 beneficiarios	3																		
Puntos alcanzados					6	8	10	9											

FORMATO (F-08)

Matriz para priorización de ideas de proyectos del Plan Zonal de Desarrollo Territorial

Departamento: **Valle** Municipio: **San Francisco de Coray** Zona: **Media** Fecha: **24 / 04 / 2019**
Eje Tematico: **Grupo Vulnerable Juventud** Lugar de la Asamblea: **Alcaldía Municipal**

	Ponde Ración	Comunidad: Los Amates/La Cuchilla			Comunidad: Cerro Grande			Comunidad: Cuchilla			Comunidad: El Guayabo			Comunidad:					
		a	b	c	a	b	c	a	b	c	a	b	c	a	b	c			
Criterio 1. Alcance de la idea del proyecto																			
Resuelve el problema para una comunidad.	1							X											
Resuelve el problema para varias comunidades.	2				X						X	X							
Resuelva el problema para todas las comunidades de la zona territorial.	3						X												
Criterio 2. Genero/Grupos Vulnerables																			
La idea de proyecto propuesta no aligera la carga de trabajo de las mujeres/niños/etnias	1				X						X	X							
La idea de proyecto propuesta alivia un poco la carga de trabajo de las mujeres/niños/etnias	2						X	X											

ALCALDE MUNICIPAL JORGE ANTONIO ESCOBAR FLORES

**PLAN DE DESARROLLO MUNICIPAL SAN FRANCISCO DE CORAY, VALLE
AÑO 2,020 – 2,026**

La idea de proyecto propuesta resuelve una necesidad sentida de las mujeres/niños/etnias	3																
Criterio 3. Importancia del proyecto																	
El proyecto es aceptable (no daña el ambiente y favorece la inversión)	1				X						X	X					
El proyecto es necesario (contribuye con el desarrollo social y económico)	2																
El proyecto es vital (la vida de la población depende de sus beneficios)	3						X	X									
Criterio 4. Número de beneficiarios que atiende																	
El proyecto atiende menos de 300 beneficiarios	1											X					
El proyecto atiende entre 300 y 1,000 beneficiarios	2				X		X	X			X						
El proyecto atiende más de 1,000 beneficiarios	3																
Puntos alcanzados					6		10	8			6	5					

FORMATO (F-08)

Matriz para priorización de ideas de proyectos del Plan Zonal de Desarrollo Territorial

Departamento: **Valle** Municipio: **San Francisco de Coray** Zona: **Media** Fecha: **24 / 04 / 2019**
Eje Tematico: **Grupo Vulnerable Mujeres** Lugar de la Asamblea: **Alcaldía Municipal**

	Ponde Ración	Comunidad: Los Amates/La Cuchilla			Comunidad: Cerro Grande			Comunidad: Cuchilla			Comunidad: El Guayabo			Comunidad:			
		a	b	c	a	b	c	a	b	c	a	b	c	a	b	c	
Criterio 1. Alcance de la idea del proyecto																	
Resuelve el problema para una comunidad.	1							X									
Resuelve el problema para varias comunidades.	2	X			X	X					X	X					
Resuelve el problema para todas las comunidades de la zona territorial.	3																
Criterio 2. Genero/Grupos Vulnerables																	
La idea de proyecto propuesta no aligera la carga de trabajo de las mujeres/niños/etnias	1	X			X						X	X					
La idea de proyecto propuesta alivia un poco la carga de trabajo de las mujeres/niños/etnias	2					X		X									
La idea de proyecto propuesta resuelve una necesidad sentida de las mujeres/niños/etnias	3																
Criterio 3. Importancia del proyecto																	
El proyecto es aceptable (no daña el ambiente y favorece la inversión)	1	X			X						X	X					
El proyecto es necesario (contribuye con el desarrollo social y económico)	2					X											
El proyecto es vital (la vida de la población depende de sus beneficios)	3							X									
Criterio 4. Número de beneficiarios que atiende																	

ALCALDE MUNICIPAL JORGE ANTONIO ESCOBAR FLORES

PLAN DE DESARROLLO MUNICIPAL SAN FRANCISCO DE CORAY, VALLE AÑO 2,020 – 2,026

El proyecto atiende menos de 300 beneficiarios	1	X									X			
El proyecto atiende entre 300 y 1,000 beneficiarios	2			X	X		X			X				
El proyecto atiende más de 1,000 beneficiarios	3													
Puntos alcanzados		4		6	8		8			7	5			

FORMATO (F-08)

Matriz para priorización de ideas de proyectos del Plan Zonal de Desarrollo Territorial

Departamento: **Valle** Municipio: **San Francisco de Coray** Zona: **Media** Fecha: **24 / 04 / 2019**

Eje Temático: **Grupo Vulnerable Tercera Edad** Lugar de la Asamblea: **Alcaldía Municipal**

	Ponderación	Comunidad: Los Amates/La Cuchilla			Comunidad: Cerro Grande			Comunidad: Cuchilla			Comunidad: El Guayabo			Comunidad:		
		a	b	c	a	b	c	a	b	c	a	b	c	a	b	c
Criterio 1. Alcance de la idea del proyecto																
Resuelve el problema para una comunidad.	1							X		x						
Resuelve el problema para varias comunidades.	2	X		X		X						X				
Resuelve el problema para todas las comunidades de la zona territorial.	3		X				X									
Criterio 2. Genero/Grupos Vulnerables																
La idea de proyecto propuesta no aligera la carga de trabajo de las mujeres/niños/etnias	1	X	X							x						
La idea de proyecto propuesta alivia un poco la carga de trabajo de las mujeres/niños/etnias	2			X		X	X	X				X				
La idea de proyecto propuesta resuelve una necesidad sentida de las mujeres/niños/etnias	3															
Criterio 3. Importancia del proyecto																
El proyecto es aceptable (no daña el ambiente y favorece la inversión)	1	X								x		X				
El proyecto es necesario (contribuye con el desarrollo social y económico)	2		X			X										
El proyecto es vital (la vida de la población depende de sus beneficios)	3			X			X	X								
Criterio 4. Número de beneficiarios que atiende																
El proyecto atiende menos de 300 beneficiarios	1	X		X						X		X				
El proyecto atiende entre 300 y 1,000 beneficiarios	2		X			X	X	X								
El proyecto atiende más de 1,000 beneficiarios	3															
Puntos alcanzados		4	8	8		8	10	8		4		6				

FORMATO (F-08)

ALCALDE MUNICIPAL JORGE ANTONIO ESCOBAR FLORES

PLAN DE DESARROLLO MUNICIPAL SAN FRANCISCO DE CORAY, VALLE

AÑO 2,020 – 2,026

Matriz para priorización de ideas de proyectos del Plan Zonal de Desarrollo Territorial

Departamento: **Valle** Municipio: **San Francisco de Coray** Zona: **Media** Fecha: **24 / 04 / 2019**

Eje Tematico: **Vivienda** Lugar de la Asamblea: **Alcaldía Municipal**

	Ponde Ración	Comunidad: Los Amates/La Cuchilla			Comunidad: Cerro Grande			Comunidad: Cuchilla			Comunidad: El Guayabo			Comunidad:		
		a	b	c	a	b	c	a	b	c	a	b	c	a	b	c
Criterio 1. Alcance de la idea del proyecto																
Resuelve el problema para una comunidad.	1							X								
Resuelve el problema para varias comunidades.	2	X			X	X					X	X				
Resuelva el problema para todas las comunidades de la zona territorial.	3						X									
Criterio 2. Genero/Grupos Vulnerables																
La idea de proyecto propuesta no aligera la carga de trabajo de las mujeres/niños/etnias	1	X			X						X	X				
La idea de proyecto propuesta alivia un poco la carga de trabajo de las mujeres/niños/etnias	2					X	X	X								
La idea de proyecto propuesta resuelve una necesidad sentida de las mujeres/niños/etnias	3															
Criterio 3. Importancia del proyecto																
El proyecto es aceptable (no daña el ambiente y favorece la inversión)	1	X			X						X	X				
El proyecto es necesario (contribuye con el desarrollo social y económico)	2					X										
El proyecto es vital (la vida de la población depende de sus beneficios)	3						X	X								
Criterio 4. Número de beneficiarios que atiende																
El proyecto atiende menos de 300 beneficiarios	1	X										X				
El proyecto atiende entre 300 y 1,000 beneficiarios	2				X	X	X	X			X					
El proyecto atiende más de 1,000 beneficiarios	3															
Puntos alcanzados		4			6	8	10	8			7	5				

FORMATO (F-08)

Matriz para priorización de ideas de proyectos del Plan Zonal de Desarrollo Territorial

Departamento: **Valle** Municipio: **San Francisco de Coray** Zona: **Media** Fecha: **24 / 04 / 2019**

Eje Tematico: **Agua y Saneamiento** Lugar de la Asamblea: **Alcaldía Municipal**

	Ponde Ración	Comunidad: Los Amates/La Cuchilla	Comunidad: Cerro Grande	Comunidad: Cuchilla	Comunidad: El Guayabo	Comunidad:
--	--------------	-----------------------------------	-------------------------	---------------------	-----------------------	------------

ALCALDE MUNICIPAL JORGE ANTONIO ESCOBAR FLORES

PLAN DE DESARROLLO MUNICIPAL SAN FRANCISCO DE CORAY, VALLE
AÑO 2,020 – 2,026

		a	b	c	a	b	c	a	b	c	a	b	c	a	b	c
Criterio 1. Alcance de la idea del proyecto																
Resuelve el problema para una comunidad.	1							X		x						
Resuelve el problema para varias comunidades.	2	X		X	X	X					X					
Resuelva el problema para todas las comunidades de la zona territorial.	3		X				X									
Criterio 2. Genero/Grupos Vulnerables																
La idea de proyecto propuesta no aligera la carga de trabajo de las mujeres/niños/etnias	1	X	X		X					x	X					
La idea de proyecto propuesta alivia un poco la carga de trabajo de las mujeres/niños/etnias	2			X		X	X	X								
La idea de proyecto propuesta resuelve una necesidad sentida de las mujeres/niños/etnias	3															
Criterio 3. Importancia del proyecto																
El proyecto es aceptable (no daña el ambiente y favorece la inversión)	1	X			X					x	X					
El proyecto es necesario (contribuye con el desarrollo social y económico)	2		X			X										
El proyecto es vital (la vida de la población depende de sus beneficios)	3			X			X	X								
Criterio 4. Número de beneficiarios que atiende																
El proyecto atiende menos de 300 beneficiarios	1	X		X						X						
El proyecto atiende entre 300 y 1,000 beneficiarios	2		X		X	X	X	X			X					
El proyecto atiende más de 1,000 beneficiarios	3															
Puntos alcanzados		4	8	8	6	8	10	8		4	7					

FORMATO (F-08)

Matriz para priorización de ideas de proyectos del Plan Zonal de Desarrollo Territorial

Departamento: **Valle** Municipio: **San Francisco de Coray** Zona: **Media** Fecha: **24 / 04 / 2019**
Eje Temático: **Economía** Lugar de la Asamblea: **Alcaldía Municipal**

	Ponde Ración	Comunidad: Los Amates/La Cuchilla			Comunidad: Cerro Grande			Comunidad: Cuchilla			Comunidad: El Guayabo			Comunidad:		
		a	b	c	a	b	c	a	b	c	a	b	c	a	b	c
Criterio 1. Alcance de la idea del proyecto																
Resuelve el problema para una comunidad.	1							X								
Resuelve el problema para varias comunidades.	2				X	X				X						

ALCALDE MUNICIPAL JORGE ANTONIO ESCOBAR FLORES

**PLAN DE DESARROLLO MUNICIPAL SAN FRANCISCO DE CORAY, VALLE
AÑO 2,020 – 2,026**

Resuelva el problema para todas las comunidades de la zona territorial.	3		X															
Criterio 2. Genero/Grupos Vulnerables																		
La idea de proyecto propuesta no aligera la carga de trabajo de las mujeres/niños/etnias	1		X		X						X							
La idea de proyecto propuesta alivia un poco la carga de trabajo de las mujeres/niños/etnias	2					X		X										
La idea de proyecto propuesta resuelve una necesidad sentida de las mujeres/niños/etnias	3																	
Criterio 3. Importancia del proyecto																		
El proyecto es aceptable (no daña el ambiente y favorece la inversión)	1				X						X							
El proyecto es necesario (contribuye con el desarrollo social y económico)	2		X			X												
El proyecto es vital (la vida de la población depende de sus beneficios)	3							X										
Criterio 4. Número de beneficiarios que atiende																		
El proyecto atiende menos de 300 beneficiarios	1		X															
El proyecto atiende entre 300 y 1,000 beneficiarios	2				X	X		X			X							
El proyecto atiende más de 1,000 beneficiarios	3																	
Puntos alcanzados			7		6	8		8			7							

FORMATO (F-08)

Matriz para priorización de ideas de proyectos del Plan Zonal de Desarrollo Territorial

Departamento: **Valle** Municipio: **San Francisco de Coray** Zona: **Media** Fecha: **24 / 04 / 2019**
Eje Tematico: **Seguridad Alimentaria** Lugar de la Asamblea: **Alcaldía Municipal**

	Ponderación	Comunidad: Los Amates/La Cuchilla			Comunidad: Cerro Grande			Comunidad: Cuchilla			Comunidad: El Guayabo			Comunidad:				
		a	b	c	a	b	c	a	b	c	a	b	c	a	b	c		
Criterio 1. Alcance de la idea del proyecto																		
Resuelve el problema para una comunidad.	1																	
Resuelve el problema para varias comunidades.	2	X				X		X	X									
Resuelva el problema para todas las comunidades de la zona territorial.	3																	
Criterio 2. Genero/Grupos Vulnerables																		
La idea de proyecto propuesta no aligera la carga de trabajo de las mujeres/niños/etnias	1	X							X									

ALCALDE MUNICIPAL JORGE ANTONIO ESCOBAR FLORES

**PLAN DE DESARROLLO MUNICIPAL SAN FRANCISCO DE CORAY, VALLE
AÑO 2,020 – 2,026**

La idea de proyecto propuesta alivia un poco la carga de trabajo de las mujeres/niños/etnias	2					X		X								
La idea de proyecto propuesta resuelve una necesidad sentida de las mujeres/niños/etnias	3															
Criterio 3. Importancia del proyecto																
El proyecto es aceptable (no daña el ambiente y favorece la inversión)	1	X							X							
El proyecto es necesario (contribuye con el desarrollo social y económico)	2					X										
El proyecto es vital (la vida de la población depende de sus beneficios)	3								X							
Criterio 4. Número de beneficiarios que atiende																
El proyecto atiende menos de 300 beneficiarios	1	X														
El proyecto atiende entre 300 y 1,000 beneficiarios	2					X		X								
El proyecto atiende más de 1,000 beneficiarios	3								X							
Puntos alcanzados		4				8		9	8							

FORMATO (F-08)

Matriz para priorización de ideas de proyectos del Plan Zonal de Desarrollo Territorial

Departamento: Valle Municipio: San Francisco de Coray Zona: Media Fecha: 24 / 04 / 2019
Eje Tematico: Tierra Lugar de la Asamblea: Alcaldía Municipal

	Ponde Ración	Comunidad: Los Amates/La Cuchilla			Comunidad: Cerro Grande			Comunidad: Cuchilla			Comunidad: El Guayabo			Comunidad:		
		a	b	c	a	b	c	a	b	c	a	b	c	a	b	c
Criterio 1. Alcance de la idea del proyecto																
Resuelve el problema para una comunidad.	1															
Resuelve el problema para varias comunidades.	2				X	X				X	X					
Resuelva el problema para todas las comunidades de la zona territorial.	3															
Criterio 2. Genero/Grupos Vulnerables																
La idea de proyecto propuesta no aligera la carga de trabajo de las mujeres/niños/etnias	1				X					X	X					
La idea de proyecto propuesta alivia un poco la carga de trabajo de las mujeres/niños/etnias	2					X										
La idea de proyecto propuesta resuelve una necesidad sentida de las mujeres/niños/etnias	3															
Criterio 3. Importancia del proyecto																
El proyecto es aceptable (no daña el ambiente y favorece la inversión)	1				X					X	X					
El proyecto es necesario (contribuye con el desarrollo social y económico)	2					X										

ALCALDE MUNICIPAL JORGE ANTONIO ESCOBAR FLORES

PLAN DE DESARROLLO MUNICIPAL SAN FRANCISCO DE CORAY, VALLE
AÑO 2,020 – 2,026

El proyecto es vital (la vida de la población depende de sus beneficios)	3																
Criterio 4. Número de beneficiarios que atiende																	
El proyecto atiende menos de 300 beneficiarios	1										X						
El proyecto atiende entre 300 y 1,000 beneficiarios	2				X	X					X						
El proyecto atiende más de 1,000 beneficiarios	3																
Puntos alcanzados					6	8					7	5					

FORMATO (F-08)

Matriz para priorización de ideas de proyectos del Plan Zonal de Desarrollo Territorial

Departamento: **Valle** Municipio: **San Francisco de Coray** Zona: **Media** Fecha: **24 / 04 / 2019**
Eje Temático: **Participación** Lugar de la Asamblea: **Alcaldía Municipal**

	Ponderación	Comunidad: Los Amates/La Cuchilla			Comunidad: Cerro Grande			Comunidad: Cuchilla			Comunidad: El Guayabo			Comunidad:			
		a	b	c	a	b	c	a	b	c	a	b	c	a	b	c	
Criterio 1. Alcance de la idea del proyecto																	
Resuelve el problema para una comunidad.	1							X									
Resuelve el problema para varias comunidades.	2				X						X						
Resuelva el problema para todas las comunidades de la zona territorial.	3																
Criterio 2. Genero/Grupos Vulnerables																	
La idea de proyecto propuesta no aligera la carga de trabajo de las mujeres/niños/etnias	1				X						X						
La idea de proyecto propuesta alivia un poco la carga de trabajo de las mujeres/niños/etnias	2							X									
La idea de proyecto propuesta resuelve una necesidad sentida de las mujeres/niños/etnias	3																
Criterio 3. Importancia del proyecto																	
El proyecto es aceptable (no daña el ambiente y favorece la inversión)	1				X						X						
El proyecto es necesario (contribuye con el desarrollo social y económico)	2																
El proyecto es vital (la vida de la población depende de sus beneficios)	3							X									
Criterio 4. Número de beneficiarios que atiende																	
El proyecto atiende menos de 300 beneficiarios	1																
El proyecto atiende entre 300 y 1,000 beneficiarios	2				X			X			X						
El proyecto atiende más de 1,000 beneficiarios	3																
Puntos alcanzados					6			8			7						

ALCALDE MUNICIPAL JORGE ANTONIO ESCOBAR FLORES

PLAN DE DESARROLLO MUNICIPAL SAN FRANCISCO DE CORAY, VALLE
AÑO 2,020 – 2,026
FORMATO (F-08)

Matriz para priorización de ideas de proyectos del Plan Zonal de Desarrollo Territorial

Departamento: Valle Municipio: San Francisco de Coray Zona: Media Fecha: 24 / 04 / 2019
 Eje Tematico: Seguridad Ciudadana Lugar de la Asamblea: Alcaldía Municipal

	Ponde Ración	Comunidad: Los Amates/La Cuchilla			Comunidad: Cerro Grande			Comunidad: Cuchilla			Comunidad: El Guayabo			Comunidad:		
		a	b	c	a	b	c	a	b	c	a	b	c	a	b	c
Criterio 1. Alcance de la idea del proyecto																
Resuelve el problema para una comunidad.	1															
Resuelve el problema para varias comunidades.	2															
Resuelve el problema para todas las comunidades de la zona territorial.	3				X											
Criterio 2. Genero/Grupos Vulnerables																
La idea de proyecto propuesta no aligera la carga de trabajo de las mujeres/niños/etnias	1				X											
La idea de proyecto propuesta alivia un poco la carga de trabajo de las mujeres/niños/etnias	2															
La idea de proyecto propuesta resuelve una necesidad sentida de las mujeres/niños/etnias	3															
Criterio 3. Importancia del proyecto																
El proyecto es aceptable (no daña el ambiente y favorece la inversión)	1				X											
El proyecto es necesario (contribuye con el desarrollo social y económico)	2															
El proyecto es vital (la vida de la población depende de sus beneficios)	3															
Criterio 4. Número de beneficiarios que atiende																
El proyecto atiende menos de 300 beneficiarios	1															
El proyecto atiende entre 300 y 1,000 beneficiarios	2				X											
El proyecto atiende más de 1,000 beneficiarios	3															
Puntos alcanzados					7											

FORMATO (F-08)

Matriz para priorización de ideas de proyectos del Plan Zonal de Desarrollo Territorial

Departamento: Valle Municipio: San Francisco de Coray Zona: Media Fecha: 24 / 04 / 2019
 Eje Tematico: Infraestructura Social Lugar de la Asamblea: Alcaldía Municipal

	Ponde Ración	Comunidad: Los Amates/La Cuchilla			Comunidad: Cerro Grande			Comunidad: Cuchilla			Comunidad: El Guayabo			Comunidad:		
		a	b	c	a	b	c	a	b	c	a	b	c	a	b	c

ALCALDE MUNICIPAL JORGE ANTONIO ESCOBAR FLORES

**PLAN DE DESARROLLO MUNICIPAL SAN FRANCISCO DE CORAY, VALLE
AÑO 2,020 – 2,026**

Criterio 1. Alcance de la idea del proyecto																	
Resuelve el problema para una comunidad.	1						X		x			X					
Resuelve el problema para varias comunidades.	2	X				X		X		X	X						
Resuelve el problema para todas las comunidades de la zona territorial.	3						X										
Criterio 2. Genero/Grupos Vulnerables																	
La idea de proyecto propuesta no aligera la carga de trabajo de las mujeres/niños/etnias	1	X						X	x	X	X						
La idea de proyecto propuesta alivia un poco la carga de trabajo de las mujeres/niños/etnias	2					X	X	X					X				
La idea de proyecto propuesta resuelve una necesidad sentida de las mujeres/niños/etnias	3																
Criterio 3. Importancia del proyecto																	
El proyecto es aceptable (no daña el ambiente y favorece la inversión)	1	X						X	x	X	X	X					
El proyecto es necesario (contribuye con el desarrollo social y económico)	2					X											
El proyecto es vital (la vida de la población depende de sus beneficios)	3						X	X									
Criterio 4. Número de beneficiarios que atiende																	
El proyecto atiende menos de 300 beneficiarios	1	X							X		X						
El proyecto atiende entre 300 y 1,000 beneficiarios	2					X	X	X			X		X				
El proyecto atiende más de 1,000 beneficiarios	3								X								
Puntos alcanzados		4				8	10	8	8	4	7	5	6				

ALCALDE MUNICIPAL JORGE ANTONIO ESCOBAR FLORES

PLAN DE DESARROLLO MUNICIPAL SAN FRANCISCO DE CORAY, VALLE
AÑO 2,020 – 2,026
ZONA BAJA

Plan Mínimo de Comunicación
Programación y presupuesto

Objetivos	Descripción	Unidad de Medida / Cantidad	Fecha Inicio	Fecha Término	Responsable	Costo Lps.
1. Divulgar los objetivos y avances del proceso de formulación del plan	-Redes Sociales	Semanal	Junio	Julio	Yivin Fabricio	600.00
	-Trifolios	Unidad/ 1000	Junio	Julio	Coray	2,500.00
	-Carteles	Unidad/ 30	Agosto	Agosto	Facilitadores	1,500.00
	-Afiche	Unidades / 1500	Junio	Julio	Coray	1,100.00
2. Lograr el involucramiento de las autoridades, organizaciones y los líderes de las comunidades en la preparación del plan.	-Inducción a las Corporaciones	Reuniones	Junio	Junio	Facilitadores	1,000.00
	-Visitas a organizaciones claves del municipio	Visitas / varias	Junio	Agosto	Idem	.-
	Nota individual por líder para motivarlo a la participación	Notas /	Junio	Junio	Idem	1,000.00
3. Socializar las acciones y resultados obtenidos	Jornada con las Corporaciones Municipales	Jornadas / 6	Oct	Dic	Facilitadores / Higuito	1,000.00
	Sociedad civil	Jornadas / 6	Oct	Dic	Idem	3,000.00
	Cabildos Abiertos de aprobación	Cabildos/ 6	Oct	Dic	Higuito	8,000.00
Total						20,100.00

FORMATO (F-07)

Listado de tres proyectos priorizados de los planes de Desarrollo de cada comunidad, por zona y por eje Temático.

Departamento: Valle Municipio: San Francisco de Coray Zona: Baja Fecha: 22 / 05 / 2019
 Eje Temático: Ordenamiento Territorial

NO.	Nombre Comunidad	Nombre de los Proyectos Priorizados	Costos Aproximados
1	La Chorcha	A. Reparación de carreteras en mal estado	L.300,000
		B.	
		C.	
	Coray Centro	A. Mejorar para que ya no haya deslizamiento de tierra del Cerrito	L.1,000,000

ALCALDE MUNICIPAL JORGE ANTONIO ESCOBAR FLORES

**PLAN DE DESARROLLO MUNICIPAL SAN FRANCISCO DE CORAY, VALLE
AÑO 2,020 – 2,026**

2		B.	
		C.	
3	Las Mesas	A. Construcción de reservorios de agua.	L.30,000.00
		B. Supervisión en los terrenos donde se da el deslizamiento y solucionar el problema.	L.5,000.00
		C.	
4	Montecristo #1	A. Técnico de campo para solucionar problema de plagas en las cosechas	L.15,000.00
		B.	
		C.	
5	Calea 2	A.	
		B.	
		C.	
6	Panazacaran	A.	
		B.	
		C.	
7	Limón	A.	
		B.	
		C.	
8	Cuevitas	A.	
		B.	
		C.	

FORMATO (F-07)

Listado de tres proyectos priorizados de los planes de Desarrollo de cada comunidad, por zona y por eje Tematico.

Departamento: Valle Municipio: San Francisco de Coray Zona: Baja Fecha: 22 / 05 / 2019
Eje Tematico: Salud y Nutrición

NO.	Nombre Comunidad	Nombre de los Proyectos Priorizados	Costos Aproximados
1	La Chorcha	A. Brigada Médica 1 ves al año	L. 60,000
		B. Dotar de Alimentos de Instituciones P.M.A	L. 5,000
		C.	
2	Panazacaran	A. Apoyo económico para compra de alimentos.	L. 30,000
		B. Brigadas médicas.	L. 40,000
		C.	
3	Coray Centro	A. Medico Permanente en el Municipio	L. 25,000
		B. Charlas Sobre la Higiene	L. 20,000
		C.	
4	Limón	A. Facilitar medicamentos en los centros de salud en El Limón.	L.60,000
		B. Proporcionar alimento a las personas para una nutrición	L.40,000

ALCALDE MUNICIPAL JORGE ANTONIO ESCOBAR FLORES

PLAN DE DESARROLLO MUNICIPAL SAN FRANCISCO DE CORAY, VALLE
AÑO 2,020 – 2,026

		adecuada.	
		C.	
5	Las Mesas	A. Brigada médica a la comunidad.	L. 5,000.00
		B. Capacitación sobre Planificación.	L.5,000.00
		C.	
6	Montecristo #1	A. Donación de alimentos para niños en desnutrición.	L.15,000.00
		B.	
		C.	
7	Cuevitas	A. Capacitación por salud para madres de familia	L.5,000
		B.	
		C.	
8	Caleas 2	A. Botiquín de primeros auxilios	L. 20,000
		B. Donación de bolsa solidaria	L. 10,000
		C.	

FORMATO (F-07)

Listado de tres proyectos priorizados de los planes de Desarrollo de cada comunidad, por zona y por eje Tematico.

Departamento: Valle Municipio: San Francisco de Coray Zona: Baja Fecha: 22 / 05 / 2019
Eje Tematico: Educación

NO.	Nombre Comunidad	Nombre de los Proyectos Priorizados	Costos Aproximados
1	La Chorcha	A. Gestionar reparación de pisos	L. 50,000
		B. Dotar de materiales y equipo	L. 250,000
		C. Construcción del Muro Frontal de la Escuela José Elías Nazar	L. 100,000
2	Panazacaran	A Becas estudiantiles.	L. 30.000
		B Útiles escolares.	L. 50,000
		C Material didáctico.	L. 40,000
3	Coray Centro	A. Reparación del Techo y Cerca del I. P. P. G	L. 400,000
		B. Reparación del Techo y Piso Escuela Terencio Sierra	L. 200,000
		C. Construcción de Caceta de Vigilancia del I. P. P. G	L. 30,000
4	Limón	A. Construcción de un aula de clases escuela El Limón.	L.300,000
		B. Construcción de un aula Kínder en El Espino.	L.150,000
		C. Donación de material didáctico.	L.60,000
5	Las Mesas	A. Reparación de la cerca de la escuela.	L.150,000.00
		B. Donación de material didáctico.	L.1,000.00
		C. Dotar de útiles y uniformes.	L.10,000.00
6	Montecristo #1	A. Reparación de piso, techo y cercado de las escuelas.	L.200,000.00
		B. Donación de computadoras para las escuelas.	L.50,000.00
		C. Construcción de un aula para kínder en el centro educativo.	L.260,015.00
7	Cuevitas	A. Becas estudiantiles.	L.15,000
		B.	

ALCALDE MUNICIPAL JORGE ANTONIO ESCOBAR FLORES

PLAN DE DESARROLLO MUNICIPAL SAN FRANCISCO DE CORAY, VALLE
AÑO 2,020 – 2,026

		C.	
8	Caleas 2	A. Construcción de la cerca de la escuela	L. 150,000
		B. Dotar de material didáctico a la escuela	L. 50,000
		C. Dotar de pupitres la escuela	L. 150,000

FORMATO (F-07)

Listado de tres proyectos priorizados de los planes de Desarrollo de cada comunidad, por zona y por eje Tematico.

Departamento: Valle Municipio: San Francisco de Coray Zona: Baja Fecha: 22 / 05 / 2019
Eje Tematico: Recursos Naturales y Ambiente

NO.	Nombre Comunidad	Nombre de los Proyectos Priorizados	Costos Aproximados
1	La Chorcha	A. Reforestación de la Comunidad	L. 100,000
		B.	
		C.	
2	Panazacaran	A Entrega de eco fogones.	L. 50,000
		B Concientizar a la población sobre el cuidado de la flora y la fauna.	L.5,000.00
		C Reforestación de las fuentes de agua de la comunidad.	L. 15,000
3	Coray Centro	A. Reforestación del Municipio	L. 40,000
		B. Tren de Aseo una Vez por Semana	L. 50,000
		C.	
4	Limón	A. Construcción de un crematorio.	L.100,000
		B. Reforestación de las fuentes de agua.	L.30,000
		C.	
5	Las Mesas	A. Apertura de viveros municipales.	L.10,000.00
		B. Reforestación en la comunidad.	L.3,000.00
		C.	
6	Montecristo #1	A. Construcción de un crematorio.	L.30,000.00
		B. Reforestación de fuentes de agua.	L.3,000.00
		C.	
7	Cuevitas	A. Implementar viveros.	L.40,000
		B. Realizar campañas de reforestación.	L.2,000
		C. Dotar eco fogones en las viviendas.	L.30,000
8	Caleas 2	A. Construcción de crematorio	L. 100,000
		B. Reforestación	L. 25,000
		C.	

FORMATO (F-07)

Listado de tres proyectos priorizados de los planes de Desarrollo de cada comunidad, por zona y por eje Tematico.

Departamento: Valle Municipio: San Francisco de Coray Zona: Baja Fecha: 22 / 05 / 2019
Eje Tematico: Grupo Vulnerable Niñez

NO.	Nombre Comunidad	Nombre de los Proyectos Priorizados	Costos Aproximados
-----	------------------	-------------------------------------	--------------------

ALCALDE MUNICIPAL JORGE ANTONIO ESCOBAR FLORES

PLAN DE DESARROLLO MUNICIPAL SAN FRANCISCO DE CORAY, VALLE
AÑO 2,020 – 2,026

1	La Chorcha	A. Construcción de parque recreativo	L. 400,000
		B. Dotar de Uniformes y Calzado	L. 100,000
		C.	
2	Panazacaran	A Entrega alimentación para niños.	L. 20,000
		B. Brigadas médicas.	L. 30,000
		C.	
3	Coray Centro	A. Entrega Alimento para Niños Desnutridos	L. 60,000
		B. Construcción de Áreas Recreativas	L. 500,000
		C.	
4	Limón	A. Recreo vías 1 vez a la semana.	L. 3,000,00
		B. Construcción de área de recreación.	L.600,000
		C.	
5	Las Mesas	A. Proyecto de uniformes y calzados.	L.10,000.00
		B. Realización de recreovías en la comunidad.	L.1,000.00
		C.	
6	Montecristo #1	A. Recreovías en la comunidad	L.5,000.00
		B.	
		C.	
7	Cuevitas	A. Crear área recreativa	L.20,000
		B.	
		C.	
8	Caleas 2	A. Comedor infantil	L. 35,000
		B. Proyecto de uniforme y calzado	L. 50,000
		C. Parque recreativo	L. 200,000

FORMATO (F-07)

Listado de tres proyectos priorizados de los planes de Desarrollo de cada comunidad, por zona y por eje Tematico.

Departamento: Valle Municipio: San Francisco de Coray Zona: Baja Fecha: 22 / 05 / 2019
Eje Tematico: Grupo Vulnerable Juventud

NO.	Nombre Comunidad	Nombre de los Proyectos Priorizados	Costos Aproximados
1	La Chorcha	A .Apertura de taller de Barbería	L. 40,000
		B .Apertura de taller de Mecánica	L. 50,000
		C. Apertura de taller de Carpintería	L. 50,000
2	Panazacaran	A Talleres de madera.	L. 20,000
		B Talleres de electricidad.	L. 30,000
		C Talleres de soldadura.	L. 40,000
3	Coray Centro	A. Charlas de los Problemas que Causan las Drogas	L. 40,000
		B. Talleres de Oficios	L. 80,000
		C.	
	Limón	A. Generación de oficios.	L.80,000
		B. Construcción de cancha de futbol.	L.100,000

ALCALDE MUNICIPAL JORGE ANTONIO ESCOBAR FLORES

**PLAN DE DESARROLLO MUNICIPAL SAN FRANCISCO DE CORAY, VALLE
AÑO 2,020 – 2,026**

4			
5	Las Mesas	A. Taller de soldadura.	L.5,000.00
		B. Taller para hacer bloques.	L.5,000.00
		C. Taller de Sastrería.	L.5,000.00
6	Montecristo #1	A. Construcción de canchas deportivas.	L.100,000.00
		B.	
		C.	
7	Cuevitas	A. Generar áreas recreativas	L.20,000
		B.	
		C.	
8	Caleas 2	A. Taller de bloquearía	L. 150,000
		B. Taller de Barbería	L. 20,000
		C. Taller de soldadura	L. 80,000

FORMATO (F-07)

Listado de tres proyectos priorizados de los planes de Desarrollo de cada comunidad, por zona y por eje Tematico.

Departamento: Valle Municipio: San Francisco de Coray Zona: Baja Fecha: 22 / 05 / 2019
Eje Tematico: Grupo Vulnerable Mujer

NO.	Nombre Comunidad	Nombre de los Proyectos Priorizados	Costos Aproximados
1	La Chorcha	A. Apertura taller de Repostería	L. 40,000
		B. Apertura taller de Corte y Confección	L. 85,000
		C. Apertura taller Salón de Belleza	L. 40,000
2	Panazacaran	A Taller de Repostería.	L. 50,000
		B Taller de Costura.	L. 15,000
		C Taller Estilista.	L. 20,000
3	Coray Centro	A. Talleres de Oficio	L. 15,000
		B. Talleres de Repostería y Panadería	L. 45,000
		C. Granjas de Gallina	L. 60,000
4	Limón	A. Talleres de repostería.	L.50,000
		B. Talleres de corte y confección.	L.60,000
		C.	
5	Las Mesas	A. Microempresas de grupos de mujeres.	L.20,000.00
		B. Capacitación de repostería.	L.5,000.00
		C. Corte y confección.	L.5,000.00
6	Montecristo #1	A. Capacitación de taller de sastrería.	L.10,000.00
		B.	
		C.	
7	Cuevitas	A. Ayuda técnica talleres de oficio.	L.80,000
		B. Adquirir sala de belleza.	L.50,000
		C. Concientizar para incluir mujeres a juntas directivas.	L.1,000
8	Caleas 2	A. Salón De belleza	L. 150,000

ALCALDE MUNICIPAL JORGE ANTONIO ESCOBAR FLORES

PLAN DE DESARROLLO MUNICIPAL SAN FRANCISCO DE CORAY, VALLE
AÑO 2,020 – 2,026

	B. Taller de corte y confección	L. 100,000
	C. Proyecto de panadería	L. 80,000

FORMATO (F-07)

Listado de tres proyectos priorizados de los planes de Desarrollo de cada comunidad, por zona y por eje Tematico.

Departamento: Valle Municipio: San Francisco de Coray Zona: Baja Fecha: 22 / 05 / 2019
Eje Tematico: Grupo Vulnerable Tercera Edad

NO.	Nombre Comunidad	Nombre de los Proyectos Priorizados	Costos Aproximados
1	La Chorcha	A. Clínica para ancianos	L. 100,000
		B. Dotar de sillas de Ruedas	L. 5,000
		C. Apertura de Comedor de Ancianos	L. 150,000
2	Panazacaran	A Entrega sillas de ruedas.	L. 5,000
		B Bonos tercera edad.	L. 20,000
		C Bolsas solidarias.	L.30,000.00
3	Coray Centro	A. Apertura de Centro de Atención al Adulto Mayor	L. 500,000
		B. Donación de Sillas de Ruedas	L. 8,000
		C. Bono para Tercera Edad	L.6,000
4	Limón	A. Donación de sillas de ruedas.	L.8,000
		B. Donación de bastones.	L.5,000
		C. Donación de lentes.	L.200,000
5	Las Mesas	A. Donación de sillas de ruedas.	L.24,000.00
		B. Donación de bastones.	L.2,000.00
		C. Donación de bolsas solidarias.	L.10,000.00
6	Montecristo #1	A. Donación de sillas de ruedas para la tercera edad.	L.5,000.00
		B. Bono alimenticio para la tercera edad.	L.10,000.00
		C.	
7	Cuevitas	A. Adquirir silla de rueda y bastones.	L.5,000
		B. Generar bono a la tercera edad.	L.5,000
		C. Dotar abastecimiento de alimentos.	L.5,000
8	Caleas 2	A. Dotar de medicamentos	L. 5,000
		B. Comedor para ancianos	L. 30,000
		C. Dotar de sillas de rueda	L. 10,000

FORMATO (F-07)

Listado de tres proyectos priorizados de los planes de Desarrollo de cada comunidad, por zona y por eje Tematico.

Departamento: Valle Municipio: San Francisco de Coray Zona: Baja Fecha: 22 / 05 / 2019
Eje Tematico: Vivienda

NO.	Nombre Comunidad	Nombre de los Proyectos Priorizados	Costos Aproximados
	La Chorcha	A. Construcción de Viviendas	L. 200,000
		B. Reparación de techos y pisos	L. 100,000

ALCALDE MUNICIPAL JORGE ANTONIO ESCOBAR FLORES

**PLAN DE DESARROLLO MUNICIPAL SAN FRANCISCO DE CORAY, VALLE
AÑO 2,020 – 2,026**

1		C.	
2	Panazacaran	A Construcción y reparación de viviendas.	L. 100,000
		B Apoyo económico para compra de terreno.	L. 100,000
		C.	
3	Coray Centro	A. Gestionar Construcción de Vivienda	L. 600,000
		B. Material para Mejoramiento de Viviendas	L. 200,000
		C.	
4	Limón	A .Reparación de viviendas en mal estado.	L.100,000
		B. Construcción de viviendas a personas de escasos recursos.	L.200,000
		C.	
5	Las Mesas	A. Material para reparación de piso.	L.100,000.00
		B. Donación de cemento para repello de viviendas.	L.30,000.00
		C. Proyecto de construcción de viviendas.	L.200,000.00
6	Montecristo #1	A. Construcción de viviendas a las familias con escasos recursos económicos.	L.120,000.00
		B. Reparación de viviendas en mal estado.	L.30,000.00
		C.	
7	Cuevitas	A. Construcción de viviendas.	L.240,000
		B. Reparación de viviendas.	L.40,000
		C.	
8	Caleas 2	A. Reparación de techos	L. 60,000
		B. Reparación de pisos	L. 45,000
		C. Construcción de letrinas	L. 80,000

FORMATO (F-07)

Listado de tres proyectos priorizados de los planes de Desarrollo de cada comunidad, por zona y por eje Tematico.

Departamento: Valle Municipio: San Francisco de Coray Zona: Baja Fecha: 22 / 05 / 2019
Eje Tematico: Agua y Saneamiento

NO.	Nombre Comunidad	Nombre de los Proyectos Priorizados	Costos Aproximados
1	La Chorcha	A. Proyecto de Letrinas	L. 30,000
		B.	
		C.	
2	Panazacaran	A. Cambio de tuberías al sistema de agua.	L. 100,00
		B. Perforación de pozos.	L. 600,000
		C.	
3	Coray Centro	A. Donación de Filtros de Agua	L. 50,000
		B. Cambios de Tuberías Malas	L. 300,000
		C. Electrificación de la Bomba de Agua Barrio la Presa	L. 300,000
4	Limón	A. Reparación de la tubería de agua potable.	L.100,000
		B. Reforestación de la represa de agua.	L.15,000
		C.	

ALCALDE MUNICIPAL JORGE ANTONIO ESCOBAR FLORES

PLAN DE DESARROLLO MUNICIPAL SAN FRANCISCO DE CORAY, VALLE
AÑO 2,020 – 2,026

5	Las Mesas	A. Proyecto de compra de fuente de agua.	L.400,000.00
		B. Instala de tubería de agua potable.	L.20,000.00
		C. Construcción de tanques de concreto.	L.100,000.00
6	Montecristo #1	A. Reparación de letrinas en mal estado.	L.35,000.00
		B. Campaña de aseo en las calles.	L.3,000.00
		C. Reforestación en las fuentes de agua.	L.3,000.00
7	Cuevitas	A. Construcción de pozo perforado.	L.750,00
		B. Construcciones y donaciones de servicio sanitario.	L.60,000
		C. Concientizar a la población mejoramiento de aseo.	L.2,000
8	Caleas 2	A. Proyecto de letrina de pozo séptico	L. 70,000
		B. Tanque de concretos	L. 60,000
		C. Concientizar a la población sobre el mejoramiento del aseo	L. 2,000

FORMATO (F-07)

Listado de tres proyectos priorizados de los planes de Desarrollo de cada comunidad, por zona y por eje Tematico.

Departamento: Valle Municipio: San Francisco de Coray Zona: Baja Fecha: 22 / 05 / 2019
Eje Tematico: Economía

NO.	Nombre Comunidad	Nombre de los Proyectos Priorizados	Costos Aproximados
1	La Chorcha	A. Construcción de Micro Empresas de Pastelería	L. 80,000
		B.	
		C.	
2	Panazacaran	A. Creación de microempresas de repostería y sastrería	L. 80,000
		B.	
		C.	
3	Coray Centro	A. Apertura de Fuentes de Trabajo	L.2,000
		B. Apertura de un Banasupro	L. 1,000,000
		C. Apertura de una Micro Empresa de Panadería	L. 300,000
4	Limón	A. Talleres de emprendedurismo	L. 400,000
		B. Gestionar una feria de venta de granos básicos.	L. 250,000
		C. Apoyo de la municipalidad para los sembradores.	L. 350,000
5	Las Mesas	A. Generación de empleos a las instituciones.	L.2,000.00
		B. Apertura de Microempresa.	L.20,000.00
		C. Generación de caja rural.	L.30,000.00
6	Montecristo #1	A. Microempresas para generar empleos.	L.10,000.00
		B. Taller de emprendimiento para la participación de mujeres.	L.10,000.00
		C.	
7	Cuevitas	A. Realizar punta de venta.	L.2,000
		B. Adquirir talleres de oficios.	L.30,000
		C. Crear microempresa de panadería.	L.80,000
8	Caleas 2	A. Generación de caja rural	L. 80,000
		B. Creación de microempresas	L. 50,000
		C.	

ALCALDE MUNICIPAL JORGE ANTONIO ESCOBAR FLORES

PLAN DE DESARROLLO MUNICIPAL SAN FRANCISCO DE CORAY, VALLE AÑO 2,020 – 2,026

FORMATO (F-07)

Listado de tres proyectos priorizados de los planes de Desarrollo de cada comunidad, por zona y por eje Tematico.

Departamento: Valle Municipio: San Francisco de Coray Zona: Baja Fecha: 22 / 05 / 2019
Eje Tematico: Seguridad Alimentaria

NO.	Nombre Comunidad	Nombre de los Proyectos Priorizados	Costos Aproximados
1	La Chorcha	A. Donación de Bolsas Solidarias una vez al mes	L. 100,000
		B.	
		C.	
2	Panazacaran	A. Huertos familiares.	L. 150,000
		B. Donación bolsas solidarias.	L.25,000.00
		C.	
3	Coray Centro	A. Entrega de Granos Mejorados	L. 40,000
		B. Apoyo Técnico para implementar Huertos Familiares	L. 330,000
		C.	
4	Limón	A. Generar huerto familiares	L.165,000
		B.	
		C.	
5	Las Mesas	A. Donación de bolsas solidarias.	L.15,000.00
		B. Huertos familiares con sistema de riego.	L.25,000.00
		C.	
6	Montecristo #1	A. Organización para huertos familiares.	L.15,000.00
		B.	
		C.	
7	Cuevitas	A. Dotar alimentos por viviendas.	L.2,000
		B. Dotar material de fuentes de trabajo.	L.80,000
		C.	
8	Caleas 2	A. Generar empleo a personas de escasos recursos	L.100,000
		B. Proyecto de granja de gallinas	L. 100,000
		C.	

FORMATO (F-07)

Listado de tres proyectos priorizados de los planes de Desarrollo de cada comunidad, por zona y por eje Tematico.

Departamento: Valle Municipio: San Francisco de Coray Zona: Baja Fecha: 22 / 05 / 2019
Eje Tematico: Tierra

NO.	Nombre Comunidad	Nombre de los Proyectos Priorizados	Costos Aproximados
1	La Chorcha	A. Donación de terrenos para la construcción de viviendas	L. 300,000
		B. Apoyo al Agricultor con Fertilizantes	L. 240,000
		C.	
	Panazacaran	A. Apoyo a personas con fertilizantes	L. 250,000

ALCALDE MUNICIPAL JORGE ANTONIO ESCOBAR FLORES

**PLAN DE DESARROLLO MUNICIPAL SAN FRANCISCO DE CORAY, VALLE
AÑO 2,020 – 2,026**

2		B.	
		C.	
3	Coray Centro	A. Concientizar con la población para el alquiler de tierras	L. 2,000
		B.	
		C.	
4	Limón	A. Apoyo a los campesino	L.380,000
		B.	
		C.	
5	Las Mesas	A. Proyecto de un sistema de riego para mejorar las cosechas.	L.40,000.00
		B. Donación de materiales para los agricultores.	L.50,000.00
		C.	
6	Montecristo #1	A. Construcción de represa para instalar sistema de riego.	L.50,000.00
		B. Donación de fertilizantes.	L.30,000.00
		C. Donación de picadoras de tierra de vega.	L.20,000.00
7	Cuevitas	A. Gestionar sistema de riego.	L.200,000
		B.	
		C.	
8	Caleas 2	A. Apoyo con fertilizantes a los agricultores	L. 30,000
		B.	
		C.	

FORMATO (F-07)

Listado de tres proyectos priorizados de los planes de Desarrollo de cada comunidad, por zona y por eje Tematico.

Departamento: Valle Municipio: San Francisco de Coray Zona: Baja Fecha: 22 / 05 / 2019

Eje Tematico: Participación

NO.	Nombre Comunidad	Nombre de los Proyectos Priorizados	Costos Aproximados
1	La Chorcha	A. Involucrarse en los proyectos de la Comunidad	L. 240,000
		B.	
		C.	
2	Panazacaran	A. Capacitación de leyes sobre municipalidades, ley de transparencia y organización a los patronatos	L. 15,000
		B.	
		C.	
3	Coray Centro	A. Participación de la Ciudadanía en las Diferentes Organizaciones Existentes en el Municipio	L.. 2,000
		B.	
		C.	
4	Limón	A. Participación de las personas en los proyectos	L. 5,000
		B.	
		C.	

ALCALDE MUNICIPAL JORGE ANTONIO ESCOBAR FLORES

PLAN DE DESARROLLO MUNICIPAL SAN FRANCISCO DE CORAY, VALLE
AÑO 2,020 – 2,026

5	Las Mesas	A. Participación con la población de organizaciones.	L.3,000.00
		B.	
		C.	
6	Montecristo #1	A. Motivar a la población a realizar organizaciones.	L.2,000.00
		B.	
		C.	
7	Cuevitas	A. Concientizar a la población crear organizaciones	L.5,000
		B.	
		C.	
8	Caleas 2	A. Reparación de la carretera de Caleas 2	L. 300,000
		B. Proyecto de electrificación	L. 1,000,000
		C. Apoyo a los agricultores	L. 5,000

FORMATO (F-07)

Listado de tres proyectos priorizados de los planes de Desarrollo de cada comunidad, por zona y por eje Tematico.

Departamento: Valle Municipio: San Francisco de Coray Zona: Baja Fecha: 22 / 05 / 2019
Eje Tematico: Seguridad Ciudadana

NO.	Nombre Comunidad	Nombre de los Proyectos Priorizados	Costos Aproximados
1	La Chorcha	A. Visitas Policiales dos veces por semana	L. 5,000
		B.	
		C.	
2	Panazacaran	A. Visita policial tres veces por semana	L.2,000
		B.	
		C.	
3	Coray Centro	A. Patrullaje de Policía Nacional Constantemente	L. 3,000
		B.	
		C.	
4	Limón	A. Visita de la policía 3 veces a la semana.	L. 3,000
		B.	
		C.	
5	Las Mesas	A. Visita policial a la comunidad.	L.5,000.00
		B. Formar grupos de seguridad ciudadana en la comunidad.	L.2,000.00
		C.	
6	Montecristo #1	A. Visita policial a la comunidad.	L.2,000.00
		B.	
		C.	
7	Cuevitas	A. Solicitar apoyo policía nacional.	L.2,000
		B.	
		C.	
8	Caleas 2	A. Formar grupos de seguridad ciudadana	L. 3,000
		B.	

ALCALDE MUNICIPAL JORGE ANTONIO ESCOBAR FLORES

PLAN DE DESARROLLO MUNICIPAL SAN FRANCISCO DE CORAY, VALLE
AÑO 2,020 – 2,026

		C.	
--	--	----	--

FORMATO (F-07)

Listado de tres proyectos priorizados de los planes de Desarrollo de cada comunidad, por zona y por eje Tematico.

Departamento: Valle Municipio: San Francisco de Coray Zona: Baja Fecha: 22 / 05 / 2019
Eje Tematico: Infraestructura Social

NO.	Nombre Comunidad	Nombre de los Proyectos Priorizados	Costos Aproximados
1	La Chorcha	A. reparación de Lámparas	L. 50,000
		B. Proyecto de la luz de la Chorcha caserío el Tamarindo	L. 350,000
		C. Gestionar Reparación de Postes	L. 150,000
2	Panazacaran	A Reparación de carreteras y caminos de herraduras.	L.800,000
		B Reparación y proyecto de alumbrado público.	L.50,000
		C Reparación de los focos eléctricos del centro de salud.	L.600,000
3	Coray Centro	A. Electrificación Barrio la Presa y las Cruces (Luciana Villalobos y Asunción Carranza)	L. 900,000
		B. Construcción Parque Mirador el Cerrito	L. 4,000.000
		C Pavimentación de Carretera que Conduce Hacia el Estadio Tamagás Amarillo	L. 800,000
4	Limón	A. Reparación de calle que conduce de El Espino hacia El Limón.	
		B. Ampliación del sistema eléctrico.	L.600,000
		C. Huellas de concreto de 300 metros.	L.250,000
5	Las Mesas	A. Proyecto de electrificación en Laguneta.	L.1,000,000.00
		B. Reparación de la carretera de Laguneta.	L.7,000.00
		C. Reparación de alumbrado público.	L.15,000.00
6	Montecristo #1	A. Reparación de calles.	L.900,00
		B. Construcción de caja puente.	L.300,000
		C. Reparación de alcantarillado.	L.100,000
7	Cuevitas	A Construcción de una caja puente Montecristo #1.	L.450,000.00
		B. Construcción de un puente de hamaca El Salitre.	L.150,000.00
		C. Reparación de la tubería de agua.	L.50,000.00
8	Caleas 2	A. Proyecto de luz	L. 1,000,000
		B.	
		C.	

FORMATO (F-08)

Matriz para priorización de ideas de proyectos del Plan Zonal de Desarrollo Territorial

Departamento: Valle Municipio: San Francisco de Coray Zona: Baja Fecha: 22 / 05 / 2019
Eje Tematico: Ordenamiento Territorial Lugar de la Asamblea: Alcaldía Municipal

ALCALDE MUNICIPAL JORGE ANTONIO ESCOBAR FLORES

PLAN DE DESARROLLO MUNICIPAL SAN FRANCISCO DE CORAY, VALLE AÑO 2,020 – 2,026

	Ponde Ración	Comunidad: La Chorcha			Comunidad: Panazacaran			Comunidad: Coray Centro			Comunidad: Limón			Comunidad: Las Mesas		
		a	b	c	a	b	c	a	b	c	a	b	c	a	b	c
Criterio 1. Alcance de la idea del proyecto																
Resuelve el problema para una comunidad.	1	x						x						x	x	
Resuelve el problema para varias comunidades.	2															
Resuelva el problema para todas las comunidades de la zona territorial.	3															
Criterio 2. Genero/Grupos Vulnerables																
La idea de proyecto propuesta no aligera la carga de trabajo de las mujeres/niños/etnias	1	X						x							x	
La idea de proyecto propuesta alivia un poco la carga de trabajo de las mujeres/niños/etnias	2													x		
La idea de proyecto propuesta resuelve una necesidad sentida de las mujeres/niños/etnias	3															
Criterio 3. Importancia del proyecto																
El proyecto es aceptable (no daña el ambiente y favorece la inversión)	1							x							x	
El proyecto es necesario (contribuye con el desarrollo social y económico)	2	X												x		
El proyecto es vital (la vida de la población depende de sus beneficios)	3															
Criterio 4. Número de beneficiarios que atiende																
El proyecto atiende menos de 300 beneficiarios	1	x												x	x	
El proyecto atiende entre 300 y 1,000 beneficiarios	2															
El proyecto atiende más de 1,000 beneficiarios	3							x								
Puntos alcanzados		5						6						5	4	

FORMATO (F-08)

Matriz para priorización de ideas de proyectos del Plan Zonal de Desarrollo Territorial

Departamento: Valle Municipio: San Francisco de Coray Zona: Baja Fecha: 22 / 05 / 2019
Eje Tematico: Ordenamiento Territorial Lugar de la Asamblea: Alcaldía Municipal

	Ponde Ración	Comunidad: Montecristo # 1			Comunidad: Cuevitas			Comunidad: Caleas # 2			Comunidad:			Comunidad:		
		a	b	c	a	b	c	a	b	c	a	b	c	a	b	c
Criterio 1. Alcance de la idea del proyecto																
Resuelve el problema para una comunidad.	1								x							
Resuelve el problema para varias comunidades.	2	x						x		x						
Resuelva el problema para todas las comunidades de la zona territorial.	3															

ALCALDE MUNICIPAL JORGE ANTONIO ESCOBAR FLORES

PLAN DE DESARROLLO MUNICIPAL SAN FRANCISCO DE CORAY, VALLE AÑO 2,020 – 2,026

Criterio 2. Genero/Grupos Vulnerables															
La idea de proyecto propuesta no aligera la carga de trabajo de las mujeres/niños/etnias	1	x						x	x	x					
La idea de proyecto propuesta alivia un poco la carga de trabajo de las mujeres/niños/etnias	2														
La idea de proyecto propuesta resuelve una necesidad sentida de las mujeres/niños/etnias	3														
Criterio 3. Importancia del proyecto															
El proyecto es aceptable (no daña el ambiente y favorece la inversión)	1							x	x	x					
El proyecto es necesario (contribuye con el desarrollo social y económico)	2	x													
El proyecto es vital (la vida de la población depende de sus beneficios)	3														
Criterio 4. Número de beneficiarios que atiende															
El proyecto atiende menos de 300 beneficiarios	1	x							x	x					
El proyecto atiende entre 300 y 1,000 beneficiarios	2							x							
El proyecto atiende más de 1,000 beneficiarios	3														
Puntos alcanzados		6						6	4	5					

FORMATO (F-08)

Matriz para priorización de ideas de proyectos del Plan Zonal de Desarrollo Territorial

Departamento: Valle Municipio: San Francisco de Coray Zona: Baja Fecha: 22 / 05 / 2019
Eje Tematico: Salud y Nutrición Lugar de la Asamblea: Alcaldía Municipal

	Ponde Ración	Comunidad: La Chorcha			Comunidad: Panzacaran			Comunidad: Coray Centro			Comunidad: Limón			Comunidad: Las Mesas		
		a	b	c	a	b	c	a	b	c	a	b	c	a	b	c
Criterio 1. Alcance de la idea del proyecto																
Resuelve el problema para una comunidad.	1	x				x		x			x			x	x	
Resuelve el problema para varias comunidades.	2		x		x				x			x				
Resuelva el problema para todas las comunidades de la zona territorial.	3															
Criterio 2. Genero/Grupos Vulnerables																
La idea de proyecto propuesta no aligera la carga de trabajo de las mujeres/niños/etnias	1	X			x			x			x				x	
La idea de proyecto propuesta alivia un poco la carga de trabajo de las mujeres/niños/etnias	2		X			x			x			x		x		
La idea de proyecto propuesta resuelve una necesidad sentida de las mujeres/niños/etnias	3															
Criterio 3. Importancia del proyecto																
El proyecto es aceptable (no daña el ambiente y favorece la inversión)	1		X		x			x			x	x			x	

ALCALDE MUNICIPAL JORGE ANTONIO ESCOBAR FLORES

PLAN DE DESARROLLO MUNICIPAL SAN FRANCISCO DE CORAY, VALLE
AÑO 2,020 – 2,026

El proyecto es necesario (contribuye con el desarrollo social y económico)	2	X				x			x					x		
El proyecto es vital (la vida de la población depende de sus beneficios)	3															
Criterio 4. Número de beneficiarios que atiende																
El proyecto atiende menos de 300 beneficiarios	1	x									x			x	x	
El proyecto atiende entre 300 y 1,000 beneficiarios	2		x		x	x			x			x				
El proyecto atiende más de 1,000 beneficiarios	3								x							
Puntos alcanzados		5	7		6	7		6	8		4	7		5	4	

FORMATO (F-08)

Matriz para priorización de ideas de proyectos del Plan Zonal de Desarrollo Territorial

Departamento: Valle Municipio: San Francisco de Coray Zona: Baja Fecha: 22 / 05 / 2019
Eje Tematico: Salud y Nutrición Lugar de la Asamblea: Alcaldía Municipal

	Ponderación	Comunidad: Montecristo # 1			Comunidad: Cuevitas			Comunidad: Caleas # 2			Comunidad:			Comunidad:		
		a	b	c	a	b	c	a	b	c	a	b	c	a	b	c
Criterio 1. Alcance de la idea del proyecto																
Resuelve el problema para una comunidad.	1				x				x							
Resuelve el problema para varias comunidades.	2	x						x								
Resuelve el problema para todas las comunidades de la zona territorial.	3															
Criterio 2. Genero/Grupos Vulnerables																
La idea de proyecto propuesta no aligera la carga de trabajo de las mujeres/niños/etnias	1	x			x			x	x							
La idea de proyecto propuesta alivia un poco la carga de trabajo de las mujeres/niños/etnias	2															
La idea de proyecto propuesta resuelve una necesidad sentida de las mujeres/niños/etnias	3															
Criterio 3. Importancia del proyecto																
El proyecto es aceptable (no daña el ambiente y favorece la inversión)	1				x			x	x							
El proyecto es necesario (contribuye con el desarrollo social y económico)	2	x														
El proyecto es vital (la vida de la población depende de sus beneficios)	3															
Criterio 4. Número de beneficiarios que atiende																
El proyecto atiende menos de 300 beneficiarios	1	x			x				x							
El proyecto atiende entre 300 y 1,000 beneficiarios	2							x								
El proyecto atiende más de 1,000 beneficiarios	3															
Puntos alcanzados		6			4			6	4							

ALCALDE MUNICIPAL JORGE ANTONIO ESCOBAR FLORES

PLAN DE DESARROLLO MUNICIPAL SAN FRANCISCO DE CORAY, VALLE
AÑO 2,020 – 2,026
FORMATO (F-08)

Matriz para priorización de ideas de proyectos del Plan Zonal de Desarrollo Territorial

Departamento: Valle Municipio: San Francisco de Coray Zona: Baja Fecha: 22 / 05 / 2019
 Eje Tematico: Educación Lugar de la Asamblea: Alcaldía Municipal

	Ponde Ración	Comunidad: La Chorcha			Comunidad: Panzacaran			Comunidad: Coray Centro			Comunidad: Limón			Comunidad: Las Mesas		
		a	b	c	a	b	c	a	b	c	a	b	c	a	b	c
Criterio 1. Alcance de la idea del proyecto																
Resuelve el problema para una comunidad.	1	x				x		x		x	x		x	x	x	x
Resuelve el problema para varias comunidades.	2		x	X	x				x			x				
Resuelva el problema para todas las comunidades de la zona territorial.	3						x									
Criterio 2. Genero/Grupos Vulnerables																
La idea de proyecto propuesta no aligera la carga de trabajo de las mujeres/niños/etnias	1	X		X	x			x		x	x		x	x	x	
La idea de proyecto propuesta alivia un poco la carga de trabajo de las mujeres/niños/etnias	2		X			x	x		x			x				x
La idea de proyecto propuesta resuelve una necesidad sentida de las mujeres/niños/etnias	3															
Criterio 3. Importancia del proyecto																
El proyecto es aceptable (no daña el ambiente y favorece la inversión)	1		X	X	x		x	x		x	x	x			x	
El proyecto es necesario (contribuye con el desarrollo social y económico)	2	X				x			x				x	x		x
El proyecto es vital (la vida de la población depende de sus beneficios)	3															
Criterio 4. Número de beneficiarios que atiende																
El proyecto atiende menos de 300 beneficiarios	1	x									x			x	x	x
El proyecto atiende entre 300 y 1,000 beneficiarios	2		x		x	x			x	x		x				
El proyecto atiende más de 1,000 beneficiarios	3			x			x	x					x			
Puntos alcanzados		5	7	7	6	7	9	6	8	5	4	7	7	5	4	6

FORMATO (F-08)

Matriz para priorización de ideas de proyectos del Plan Zonal de Desarrollo Territorial

Departamento: Valle Municipio: San Francisco de Coray Zona: Baja Fecha: 22 / 05 / 2019
 Eje Tematico: Educación Lugar de la Asamblea: Alcaldía Municipal

	Ponde Ración	Comunidad: Montecristo # 1			Comunidad: Cuevitas			Comunidad: Caleas # 2			Comunidad:			Comunidad:		
		a	b	c	a	b	c	a	b	c	a	b	c	a	b	c

ALCALDE MUNICIPAL JORGE ANTONIO ESCOBAR FLORES

PLAN DE DESARROLLO MUNICIPAL SAN FRANCISCO DE CORAY, VALLE AÑO 2,020 – 2,026

Criterio 1. Alcance de la idea del proyecto																	
Resuelve el problema para una comunidad.	1		x	x	x				x								
Resuelve el problema para varias comunidades.	2	x							x		x						
Resuelva el problema para todas las comunidades de la zona territorial.	3																
Criterio 2. Genero/Grupos Vulnerables																	
La idea de proyecto propuesta no aligera la carga de trabajo de las mujeres/niños/etnias	1	x	x	x	x				x	x	x						
La idea de proyecto propuesta alivia un poco la carga de trabajo de las mujeres/niños/etnias	2																
La idea de proyecto propuesta resuelve una necesidad sentida de las mujeres/niños/etnias	3																
Criterio 3. Importancia del proyecto																	
El proyecto es aceptable (no daña el ambiente y favorece la inversión)	1			x	x				x	x	x						
El proyecto es necesario (contribuye con el desarrollo social y económico)	2	x															
El proyecto es vital (la vida de la población depende de sus beneficios)	3		x														
Criterio 4. Número de beneficiarios que atiende																	
El proyecto atiende menos de 300 beneficiarios	1	x	x		x					x	x						
El proyecto atiende entre 300 y 1,000 beneficiarios	2			x					x								
El proyecto atiende más de 1,000 beneficiarios	3																
Puntos alcanzados		6	8	4	4				6	4	5						

FORMATO (F-08)

Matriz para priorización de ideas de proyectos del Plan Zonal de Desarrollo Territorial

Departamento: Valle Municipio: San Francisco de Coray Zona: Baja Fecha: 22 / 05 / 2019
Eje Tematico: Recursos Naturales y Ambiente Lugar de la Asamblea: Alcaldía Municipal

	Ponde Ración	Comunidad: La Chorcha			Comunidad: Panazacaran			Comunidad: Coray Centro			Comunidad: Limón			Comunidad: Las Mesas			
		a	b	c	a	b	c	a	b	c	a	b	c	a	b	c	
Criterio 1. Alcance de la idea del proyecto																	
Resuelve el problema para una comunidad.	1	x				x		x			x			x	x		
Resuelve el problema para varias comunidades.	2				x				x			x					
Resuelva el problema para todas las comunidades de la zona territorial.	3						x										
Criterio 2. Genero/Grupos Vulnerables																	
La idea de proyecto propuesta no aligera la carga de trabajo de las mujeres/niños/etnias	1	X			x			x			x				x		

ALCALDE MUNICIPAL JORGE ANTONIO ESCOBAR FLORES

**PLAN DE DESARROLLO MUNICIPAL SAN FRANCISCO DE CORAY, VALLE
AÑO 2,020 – 2,026**

La idea de proyecto propuesta alivia un poco la carga de trabajo de las mujeres/niños/etnias	2					x	x		x			x		x	
La idea de proyecto propuesta resuelve una necesidad sentida de las mujeres/niños/etnias	3														
Criterio 3. Importancia del proyecto															
El proyecto es aceptable (no daña el ambiente y favorece la inversión)	1				x		x	x			x	x			x
El proyecto es necesario (contribuye con el desarrollo social y económico)	2	X				x			x					x	
El proyecto es vital (la vida de la población depende de sus beneficios)	3														
Criterio 4. Número de beneficiarios que atiende															
El proyecto atiende menos de 300 beneficiarios	1	x								x				x	x
El proyecto atiende entre 300 y 1,000 beneficiarios	2				x	x			x		x				
El proyecto atiende más de 1,000 beneficiarios	3						x	x							
Puntos alcanzados		5			6	7	9	6	8		4	7		6	4

FORMATO (F-08)

Matriz para priorización de ideas de proyectos del Plan Zonal de Desarrollo Territorial

Departamento: Valle Municipio: San Francisco de Coray Zona: Baja Fecha: 22 / 05 / 2019
Eje Tematico: Recursos Naturales y Ambiente Lugar de la Asamblea: Alcaldía Municipal

	Ponderación	Comunidad: Montecristo # 1			Comunidad: Cuevitas			Comunidad: Caleas # 2			Comunidad:			Comunidad:		
		a	b	c	a	b	c	a	b	c	a	b	c	a	b	c
Criterio 1. Alcance de la idea del proyecto																
Resuelve el problema para una comunidad.	1		x		x	x			x							
Resuelve el problema para varias comunidades.	2	x					x	x								
Resuelva el problema para todas las comunidades de la zona territorial.	3															
Criterio 2. Genero/Grupos Vulnerables																
La idea de proyecto propuesta no aligera la carga de trabajo de las mujeres/niños/etnias	1	x	x		x			x	x							
La idea de proyecto propuesta alivia un poco la carga de trabajo de las mujeres/niños/etnias	2					x	x									
La idea de proyecto propuesta resuelve una necesidad sentida de las mujeres/niños/etnias	3															
Criterio 3. Importancia del proyecto																
El proyecto es aceptable (no daña el ambiente y favorece la inversión)	1				x			x	x							
El proyecto es necesario (contribuye con el desarrollo social y económico)	2	x				x	x									
El proyecto es vital (la vida de la población depende de sus beneficios)	3		x													

ALCALDE MUNICIPAL JORGE ANTONIO ESCOBAR FLORES

PLAN DE DESARROLLO MUNICIPAL SAN FRANCISCO DE CORAY, VALLE AÑO 2,020 – 2,026

Criterio 4. Número de beneficiarios que atiende																	
El proyecto atiende menos de 300 beneficiarios	1	x	X		x	x	x		x								
El proyecto atiende entre 300 y 1,000 beneficiarios	2								x								
El proyecto atiende más de 1,000 beneficiarios	3																
Puntos alcanzados		6	7		4	6	7		6	4							

FORMATO (F-08)

Matriz para priorización de ideas de proyectos del Plan Zonal de Desarrollo Territorial

Departamento: Valle Municipio: San Francisco de Coray Zona: Baja Fecha: 22 / 05 / 2019
Eje Tematico: Grupo Vulnerable Niñez Lugar de la Asamblea: Alcaldía Municipal

	Ponde Ración	Comunidad: La Chorcha			Comunidad: Panazacaran			Comunidad: Coray Centro			Comunidad: Limón			Comunidad: Las Mesas			
		a	b	c	a	b	c	a	b	c	a	b	c	a	b	c	
Criterio 1. Alcance de la idea del proyecto																	
Resuelve el problema para una comunidad.	1	x				x		x			x			x	x		
Resuelve el problema para varias comunidades.	2		x		x				x			x					
Resuelva el problema para todas las comunidades de la zona territorial.	3																
Criterio 2. Genero/Grupos Vulnerables																	
La idea de proyecto propuesta no aligera la carga de trabajo de las mujeres/niños/etnias	1	X			x			x			x					x	
La idea de proyecto propuesta alivia un poco la carga de trabajo de las mujeres/niños/etnias	2		X			x			x			x		x			
La idea de proyecto propuesta resuelve una necesidad sentida de las mujeres/niños/etnias	3																
Criterio 3. Importancia del proyecto																	
El proyecto es aceptable (no daña el ambiente y favorece la inversión)	1		X		x			x			x	x				x	
El proyecto es necesario (contribuye con el desarrollo social y económico)	2	X				x			x						x		
El proyecto es vital (la vida de la población depende de sus beneficios)	3																
Criterio 4. Número de beneficiarios que atiende																	
El proyecto atiende menos de 300 beneficiarios	1	x									x			x	x		
El proyecto atiende entre 300 y 1,000 beneficiarios	2		x		x	x			x			x					
El proyecto atiende más de 1,000 beneficiarios	3							x									
Puntos alcanzados		5	7		6	7		6	8		4	7		6	4		

FORMATO (F-08)

ALCALDE MUNICIPAL JORGE ANTONIO ESCOBAR FLORES

PLAN DE DESARROLLO MUNICIPAL SAN FRANCISCO DE CORAY, VALLE

AÑO 2,020 – 2,026

Matriz para priorización de ideas de proyectos del Plan Zonal de Desarrollo Territorial

Departamento: Valle Municipio: San Francisco de Coray Zona: Baja Fecha: 22 / 05 / 2019
Eje Temático: Grupo Vulnerable Niñez Lugar de la Asamblea: Alcaldía Municipal

	Ponderación	Comunidad: Montecristo # 1			Comunidad: Cuevitas			Comunidad: Caleas # 2			Comunidad:			Comunidad:		
		a	b	c	a	b	c	a	b	c	a	b	c	a	b	c
Criterio 1. Alcance de la idea del proyecto																
Resuelve el problema para una comunidad.	1				x				x							
Resuelve el problema para varias comunidades.	2	x						x		x						
Resuelva el problema para todas las comunidades de la zona territorial.	3															
Criterio 2. Genero/Grupos Vulnerables																
La idea de proyecto propuesta no aligera la carga de trabajo de las mujeres/niños/etnias	1	x			x			x	x	x						
La idea de proyecto propuesta alivia un poco la carga de trabajo de las mujeres/niños/etnias	2															
La idea de proyecto propuesta resuelve una necesidad sentida de las mujeres/niños/etnias	3															
Criterio 3. Importancia del proyecto																
El proyecto es aceptable (no daña el ambiente y favorece la inversión)	1				x			x	x	x						
El proyecto es necesario (contribuye con el desarrollo social y económico)	2	x														
El proyecto es vital (la vida de la población depende de sus beneficios)	3															
Criterio 4. Número de beneficiarios que atiende																
El proyecto atiende menos de 300 beneficiarios	1	x			x				x	x						
El proyecto atiende entre 300 y 1,000 beneficiarios	2							x								
El proyecto atiende más de 1,000 beneficiarios	3															
Puntos alcanzados		6			4			6	4	5						

FORMATO (F-08)

Matriz para priorización de ideas de proyectos del Plan Zonal de Desarrollo Territorial

Departamento: Valle Municipio: San Francisco de Coray Zona: Baja Fecha: 22 / 05 / 2019
Eje Temático: Grupo Vulnerable Juventud Lugar de la Asamblea: Alcaldía Municipal

	Ponderación	Comunidad: La Chorcha			Comunidad: Panazacaran			Comunidad: Coray Centro			Comunidad: Limón			Comunidad: Las Mesas		
		a	b	c	a	b	c	a	b	c	a	b	c	a	b	c
Criterio 1. Alcance de la idea del proyecto																
Resuelve el problema para una comunidad.	1	x				x		x			x			x	x	x

ALCALDE MUNICIPAL JORGE ANTONIO ESCOBAR FLORES

PLAN DE DESARROLLO MUNICIPAL SAN FRANCISCO DE CORAY, VALLE
AÑO 2,020 – 2,026

Resuelve el problema para varias comunidades.	2		x	X	x				x			x				
Resuelva el problema para todas las comunidades de la zona territorial.	3						x									
Criterio 2. Genero/Grupos Vulnerables																
La idea de proyecto propuesta no aligera la carga de trabajo de las mujeres/niños/etnias	1	X		X	x			x			x			x		
La idea de proyecto propuesta alivia un poco la carga de trabajo de las mujeres/niños/etnias	2		X			x	x		x		x		x		x	
La idea de proyecto propuesta resuelve una necesidad sentida de las mujeres/niños/etnias	3															
Criterio 3. Importancia del proyecto																
El proyecto es aceptable (no daña el ambiente y favorece la inversión)	1		X	X	x		x	x			x	x		x		
El proyecto es necesario (contribuye con el desarrollo social y económico)	2	X				x			x				x		x	
El proyecto es vital (la vida de la población depende de sus beneficios)	3															
Criterio 4. Número de beneficiarios que atiende																
El proyecto atiende menos de 300 beneficiarios	1	x									x			x	x	
El proyecto atiende entre 300 y 1,000 beneficiarios	2		x		x	x			x		x				x	
El proyecto atiende más de 1,000 beneficiarios	3			x			x	x								
Puntos alcanzados		5	7	7	6	7	9	6	8		4	7		6	4	7

FORMATO (F-08)

Matriz para priorización de ideas de proyectos del Plan Zonal de Desarrollo Territorial

Departamento: Valle Municipio: San Francisco de Coray Zona: Baja Fecha: 22 / 05 / 2019
Eje Tematico: Grupo Vulnerable Juventud Lugar de la Asamblea: Alcaldía Municipal

	Ponde Ración	Comunidad: Montecristo # 1			Comunidad: Cuevitas			Comunidad: Caleas # 2			Comunidad:			Comunidad:		
		a	b	c	a	b	c	a	b	c	a	b	c	a	b	c
Criterio 1. Alcance de la idea del proyecto																
Resuelve el problema para una comunidad.	1				x				x							
Resuelve el problema para varias comunidades.	2	x						x		x						
Resuelva el problema para todas las comunidades de la zona territorial.	3															
Criterio 2. Genero/Grupos Vulnerables																
La idea de proyecto propuesta no aligera la carga de trabajo de las mujeres/niños/etnias	1	x			x			x	x	x						
La idea de proyecto propuesta alivia un poco la carga de trabajo de las mujeres/niños/etnias	2															

ALCALDE MUNICIPAL JORGE ANTONIO ESCOBAR FLORES

PLAN DE DESARROLLO MUNICIPAL SAN FRANCISCO DE CORAY, VALLE AÑO 2,020 – 2,026

La idea de proyecto propuesta resuelve una necesidad sentida de las mujeres/niños/etnias	3																
Criterio 3. Importancia del proyecto																	
El proyecto es aceptable (no daña el ambiente y favorece la inversión)	1				x				x	x	x						
El proyecto es necesario (contribuye con el desarrollo social y económico)	2	x															
El proyecto es vital (la vida de la población depende de sus beneficios)	3																
Criterio 4. Número de beneficiarios que atiende																	
El proyecto atiende menos de 300 beneficiarios	1	x				x					x	x					
El proyecto atiende entre 300 y 1,000 beneficiarios	2								x								
El proyecto atiende más de 1,000 beneficiarios	3																
Puntos alcanzados		6				4				6	4	5					

FORMATO (F-08)

Matriz para priorización de ideas de proyectos del Plan Zonal de Desarrollo Territorial

Departamento: Valle Municipio: San Francisco de Coray Zona: Baja Fecha: 22 / 05 / 2019
Eje Tematico: Grupo Vulnerable Mujer Lugar de la Asamblea: Alcaldía Municipal

	Ponde Ración	Comunidad: La Chorcha			Comunidad: Panazacaran			Comunidad: Coray Centro			Comunidad: Limón			Comunidad: Las Mesas			
		a	b	c	a	b	c	a	b	c	a	b	c	a	b	c	
Criterio 1. Alcance de la idea del proyecto																	
Resuelve el problema para una comunidad.	1	x				x			x		x			x	x	x	
Resuelve el problema para varias comunidades.	2		x	X	x					x			x				
Resuelva el problema para todas las comunidades de la zona territorial.	3						x										
Criterio 2. Genero/Grupos Vulnerables																	
La idea de proyecto propuesta no aligera la carga de trabajo de las mujeres/niños/etnias	1	X		X	x				x		x	x				x	
La idea de proyecto propuesta alivia un poco la carga de trabajo de las mujeres/niños/etnias	2		X			x	x			x			x			x	
La idea de proyecto propuesta resuelve una necesidad sentida de las mujeres/niños/etnias	3																
Criterio 3. Importancia del proyecto																	
El proyecto es aceptable (no daña el ambiente y favorece la inversión)	1		X	X	x			x	x		x	x	x			x	
El proyecto es necesario (contribuye con el desarrollo social y económico)	2	X					x				x				x		x
El proyecto es vital (la vida de la población depende de sus beneficios)	3																
Criterio 4. Número de beneficiarios que atiende																	

ALCALDE MUNICIPAL JORGE ANTONIO ESCOBAR FLORES

PLAN DE DESARROLLO MUNICIPAL SAN FRANCISCO DE CORAY, VALLE AÑO 2,020 – 2,026

El proyecto atiende menos de 300 beneficiarios	1	x									x			x	x	
El proyecto atiende entre 300 y 1,000 beneficiarios	2		x		x	x			x	x		x				x
El proyecto atiende más de 1,000 beneficiarios	3			x			x	x								
Puntos alcanzados		5	7	7	6	7	9	6	8	5	4	7		6	4	7

FORMATO (F-08)

Matriz para priorización de ideas de proyectos del Plan Zonal de Desarrollo Territorial

Departamento: **Valle** Municipio: **San Francisco de Coray** Zona: **Baja** Fecha: **22 / 05 / 2019**

Eje Tematico: **Grupo Vulnerable Mujer** Lugar de la Asamblea: **Alcaldía Municipal**

	Ponderación	Comunidad: Montecristo # 1			Comunidad: Cuevitas			Comunidad: Caleas # 2			Comunidad:			Comunidad:		
		a	b	c	a	b	c	a	b	c	a	b	c	a	b	c
Criterio 1. Alcance de la idea del proyecto																
Resuelve el problema para una comunidad.	1				x	x			x							
Resuelve el problema para varias comunidades.	2	x					x	x		x						
Resuelva el problema para todas las comunidades de la zona territorial.	3															
Criterio 2. Genero/Grupos Vulnerables																
La idea de proyecto propuesta no aligera la carga de trabajo de las mujeres/niños/etnias	1	x			x			x	x	x						
La idea de proyecto propuesta alivia un poco la carga de trabajo de las mujeres/niños/etnias	2					x	x									
La idea de proyecto propuesta resuelve una necesidad sentida de las mujeres/niños/etnias	3															
Criterio 3. Importancia del proyecto																
El proyecto es aceptable (no daña el ambiente y favorece la inversión)	1				x			x	x	x						
El proyecto es necesario (contribuye con el desarrollo social y económico)	2	x				x	x									
El proyecto es vital (la vida de la población depende de sus beneficios)	3															
Criterio 4. Número de beneficiarios que atiende																
El proyecto atiende menos de 300 beneficiarios	1	x			x	x	x		x	x						
El proyecto atiende entre 300 y 1,000 beneficiarios	2							x								
El proyecto atiende más de 1,000 beneficiarios	3															
Puntos alcanzados		6			4	6	7	6	4	5						

FORMATO (F-08)

Matriz para priorización de ideas de proyectos del Plan Zonal de Desarrollo Territorial

Departamento: **Valle** Municipio: **San Francisco de Coray** Zona: **Baja** Fecha: **22 / 05 / 2019**

Eje Tematico: **Grupo Vulnerable Tercera Edad** Lugar de la Asamblea: **Alcaldía Municipal**

ALCALDE MUNICIPAL JORGE ANTONIO ESCOBAR FLORES

PLAN DE DESARROLLO MUNICIPAL SAN FRANCISCO DE CORAY, VALLE AÑO 2,020 – 2,026

	Ponde Ración	Comunidad: La Chorcha			Comunidad: Panazacaran			Comunidad: Coray Centro			Comunidad: Limón			Comunidad: Las Mesas		
		a	b	c	a	b	c	a	b	c	a	b	c	a	b	c
Criterio 1. Alcance de la idea del proyecto																
Resuelve el problema para una comunidad.	1	x				x		x		x	x			x	x	x
Resuelve el problema para varias comunidades.	2		x	X	x				x			x	x			
Resuelva el problema para todas las comunidades de la zona territorial.	3						x									
Criterio 2. Genero/Grupos Vulnerables																
La idea de proyecto propuesta no aligera la carga de trabajo de las mujeres/niños/etnias	1	X		X	x			x		x	x		x		x	
La idea de proyecto propuesta alivia un poco la carga de trabajo de las mujeres/niños/etnias	2		X			x	x		x			x		x		x
La idea de proyecto propuesta resuelve una necesidad sentida de las mujeres/niños/etnias	3															
Criterio 3. Importancia del proyecto																
El proyecto es aceptable (no daña el ambiente y favorece la inversión)	1		X	X	x		x	x		x	x	x			x	
El proyecto es necesario (contribuye con el desarrollo social y económico)	2	X				x			x				x	x		x
El proyecto es vital (la vida de la población depende de sus beneficios)	3															
Criterio 4. Número de beneficiarios que atiende																
El proyecto atiende menos de 300 beneficiarios	1	x									x			x	x	
El proyecto atiende entre 300 y 1,000 beneficiarios	2		x		x	x			x	x		x				x
El proyecto atiende más de 1,000 beneficiarios	3			x			x	x					x			
Puntos alcanzados		5	7	7	6	7	9	6	8	5	4	7	8	6	4	6

FORMATO (F-08)

Matriz para priorización de ideas de proyectos del Plan Zonal de Desarrollo Territorial

Departamento: Valle Municipio: San Francisco de Coray Zona: Baja Fecha: 22 / 05 / 2019
Eje Tematico: Grupo Vulnerable Tercera Edad Lugar de la Asamblea: Alcaldía Municipal

	Ponde Ración	Comunidad: Montecristo # 1			Comunidad: Cuevitas			Comunidad: Caleas # 2			Comunidad:			Comunidad:		
		a	b	c	a	b	c	a	b	c	a	b	c	a	b	c
Criterio 1. Alcance de la idea del proyecto																
Resuelve el problema para una comunidad.	1		x		x	x			x							
Resuelve el problema para varias comunidades.	2	x					x	x		x						
Resuelva el problema para todas las comunidades de la zona territorial.	3															

ALCALDE MUNICIPAL JORGE ANTONIO ESCOBAR FLORES

PLAN DE DESARROLLO MUNICIPAL SAN FRANCISCO DE CORAY, VALLE
AÑO 2,020 – 2,026

Criterio 2. Genero/Grupos Vulnerables															
La idea de proyecto propuesta no aligera la carga de trabajo de las mujeres/niños/etnias	1	x	x		x			x	x	x					
La idea de proyecto propuesta alivia un poco la carga de trabajo de las mujeres/niños/etnias	2					x	x								
La idea de proyecto propuesta resuelve una necesidad sentida de las mujeres/niños/etnias	3														
Criterio 3. Importancia del proyecto															
El proyecto es aceptable (no daña el ambiente y favorece la inversión)	1				x			x	x	x					
El proyecto es necesario (contribuye con el desarrollo social y económico)	2	x				x	x								
El proyecto es vital (la vida de la población depende de sus beneficios)	3		x												
Criterio 4. Número de beneficiarios que atiende															
El proyecto atiende menos de 300 beneficiarios	1	x			x	x	x		x	x					
El proyecto atiende entre 300 y 1,000 beneficiarios	2		x					x							
El proyecto atiende más de 1,000 beneficiarios	3														
Puntos alcanzados		7	8		4	6	7	6	4	5					

FORMATO (F-08)

Matriz para priorización de ideas de proyectos del Plan Zonal de Desarrollo Territorial

Departamento: Valle Municipio: San Francisco de Coray Zona: Baja Fecha: 22 / 05 / 2019
Eje Tematico: Vivienda Lugar de la Asamblea: Alcaldía Municipal

	Ponde Ración	Comunidad: La Chorcha			Comunidad: Panazacaran			Comunidad: Coray Centro			Comunidad: Limón			Comunidad: Las Mesas		
		a	b	c	a	b	c	a	b	c	a	b	c	a	b	c
Criterio 1. Alcance de la idea del proyecto																
Resuelve el problema para una comunidad.	1	x				x		x			x			x	x	x
Resuelve el problema para varias comunidades.	2		x		x				x			x				
Resuelve el problema para todas las comunidades de la zona territorial.	3															
Criterio 2. Genero/Grupos Vulnerables																
La idea de proyecto propuesta no aligera la carga de trabajo de las mujeres/niños/etnias	1	X			x			x			x				x	
La idea de proyecto propuesta alivia un poco la carga de trabajo de las mujeres/niños/etnias	2		X			x			x			x		x		x
La idea de proyecto propuesta resuelve una necesidad sentida de las mujeres/niños/etnias	3															
Criterio 3. Importancia del proyecto																
El proyecto es aceptable (no daña el ambiente y favorece la inversión)	1		X		x			x			x	x			x	

ALCALDE MUNICIPAL JORGE ANTONIO ESCOBAR FLORES

PLAN DE DESARROLLO MUNICIPAL SAN FRANCISCO DE CORAY, VALLE AÑO 2,020 – 2,026

El proyecto es necesario (contribuye con el desarrollo social y económico)	2	X				x			x				x		x	
El proyecto es vital (la vida de la población depende de sus beneficios)	3															
Criterio 4. Número de beneficiarios que atiende																
El proyecto atiende menos de 300 beneficiarios	1	x								x			x	x		
El proyecto atiende entre 300 y 1,000 beneficiarios	2		x		x	x			x		x				x	
El proyecto atiende más de 1,000 beneficiarios	3							x								
Puntos alcanzados		5	7		6	7		6	8		4	7		6	4	6

FORMATO (F-08)

Matriz para priorización de ideas de proyectos del Plan Zonal de Desarrollo Territorial

Departamento: Valle Municipio: San Francisco de Coray Zona: Baja Fecha: 22 / 05 / 2019
Eje Temático: Vivienda Lugar de la Asamblea: Alcaldía Municipal

	Ponderación	Comunidad: Montecristo # 1			Comunidad: Cuevitas			Comunidad: Caleas # 2			Comunidad:			Comunidad:		
		a	b	c	a	b	c	a	b	c	a	b	c	a	b	c
Criterio 1. Alcance de la idea del proyecto																
Resuelve el problema para una comunidad.	1		x		x	x			x							
Resuelve el problema para varias comunidades.	2	x						x		x						
Resuelve el problema para todas las comunidades de la zona territorial.	3															
Criterio 2. Genero/Grupos Vulnerables																
La idea de proyecto propuesta no aligera la carga de trabajo de las mujeres/niños/etnias	1	x	x		x			x	x	x						
La idea de proyecto propuesta alivia un poco la carga de trabajo de las mujeres/niños/etnias	2					x										
La idea de proyecto propuesta resuelve una necesidad sentida de las mujeres/niños/etnias	3															
Criterio 3. Importancia del proyecto																
El proyecto es aceptable (no daña el ambiente y favorece la inversión)	1				x			x	x	x						
El proyecto es necesario (contribuye con el desarrollo social y económico)	2	x				x										
El proyecto es vital (la vida de la población depende de sus beneficios)	3		x													
Criterio 4. Número de beneficiarios que atiende																
El proyecto atiende menos de 300 beneficiarios	1	x			x	x			x	x						
El proyecto atiende entre 300 y 1,000 beneficiarios	2		x					x								
El proyecto atiende más de 1,000 beneficiarios	3															
Puntos alcanzados		7	8		4	6		6	4	5						

ALCALDE MUNICIPAL JORGE ANTONIO ESCOBAR FLORES

PLAN DE DESARROLLO MUNICIPAL SAN FRANCISCO DE CORAY, VALLE
AÑO 2,020 – 2,026
FORMATO (F-08)

Matriz para priorización de ideas de proyectos del Plan Zonal de Desarrollo Territorial

Departamento: Valle Municipio: San Francisco de Coray Zona: Baja Fecha: 22 / 05 / 2019
 Eje Tematico: Agua y Saneamiento Lugar de la Asamblea: Alcaldía Municipal

	Ponde Ración	Comunidad: La Chorcha			Comunidad: Panazacaran			Comunidad: Coray Centro			Comunidad: Limón			Comunidad: Las Mesas		
		a	b	c	a	b	c	a	b	c	a	b	c	a	b	c
Criterio 1. Alcance de la idea del proyecto																
Resuelve el problema para una comunidad.	1	x				x		x		x			x	x	x	
Resuelve el problema para varias comunidades.	2				x				x			x	x			
Resuelva el problema para todas las comunidades de la zona territorial.	3															
Criterio 2. Genero/Grupos Vulnerables																
La idea de proyecto propuesta no aligera la carga de trabajo de las mujeres/niños/etnias	1	X			x			x		x		x		x		
La idea de proyecto propuesta alivia un poco la carga de trabajo de las mujeres/niños/etnias	2					x			x			x		x		x
La idea de proyecto propuesta resuelve una necesidad sentida de las mujeres/niños/etnias	3															
Criterio 3. Importancia del proyecto																
El proyecto es aceptable (no daña el ambiente y favorece la inversión)	1				x			x		x	x	x			x	
El proyecto es necesario (contribuye con el desarrollo social y económico)	2	X				x			x				x	x		x
El proyecto es vital (la vida de la población depende de sus beneficios)	3															
Criterio 4. Número de beneficiarios que atiende																
El proyecto atiende menos de 300 beneficiarios	1	x								x				x	x	
El proyecto atiende entre 300 y 1,000 beneficiarios	2				x	x			x	x		x				x
El proyecto atiende más de 1,000 beneficiarios	3							x					x			
Puntos alcanzados		5			6	7		6	8	5	4	7	8	6	4	7

FORMATO (F-08)

Matriz para priorización de ideas de proyectos del Plan Zonal de Desarrollo Territorial

Departamento: Valle Municipio: San Francisco de Coray Zona: Baja Fecha: 22 / 05 / 2019
 Eje Tematico: Agua y Saneamiento Lugar de la Asamblea: Alcaldía Municipal

	Ponde Ración	Comunidad: Montecristo # 1			Comunidad: Cuevitas			Comunidad: Caleas # 2			Comunidad:			Comunidad:		
		a	b	c	a	b	c	a	b	c	a	b	c	a	b	c

ALCALDE MUNICIPAL JORGE ANTONIO ESCOBAR FLORES

**PLAN DE DESARROLLO MUNICIPAL SAN FRANCISCO DE CORAY, VALLE
AÑO 2,020 – 2,026**

Criterio 1. Alcance de la idea del proyecto																	
Resuelve el problema para una comunidad.	1		x	x	x	x			x								
Resuelve el problema para varias comunidades.	2	x						x	x		x						
Resuelva el problema para todas las comunidades de la zona territorial.	3																
Criterio 2. Genero/Grupos Vulnerables																	
La idea de proyecto propuesta no aligera la carga de trabajo de las mujeres/niños/etnias	1	x	x	x	x				x	x	x						
La idea de proyecto propuesta alivia un poco la carga de trabajo de las mujeres/niños/etnias	2						x	x									
La idea de proyecto propuesta resuelve una necesidad sentida de las mujeres/niños/etnias	3																
Criterio 3. Importancia del proyecto																	
El proyecto es aceptable (no daña el ambiente y favorece la inversión)	1			x	x				x	x	x						
El proyecto es necesario (contribuye con el desarrollo social y económico)	2	x					x	x									
El proyecto es vital (la vida de la población depende de sus beneficios)	3		x														
Criterio 4. Número de beneficiarios que atiende																	
El proyecto atiende menos de 300 beneficiarios	1	x			x	x	x			x	x						
El proyecto atiende entre 300 y 1,000 beneficiarios	2		x	x					x								
El proyecto atiende más de 1,000 beneficiarios	3																
Puntos alcanzados		6	7	4	4	6	7	6	4	5							

FORMATO (F-08)

Matriz para priorización de ideas de proyectos del Plan Zonal de Desarrollo Territorial

Departamento: Valle Municipio: San Francisco de Coray Zona: Baja Fecha: 22 / 05 / 2019
Eje Tematico: Economía Lugar de la Asamblea: Alcaldía Municipal

	Ponde Ración	Comunidad: La Chorcha			Comunidad: Panazacaran			Comunidad: Coray Centro			Comunidad: Limón			Comunidad: Las Mesas			
		a	b	c	a	b	c	a	b	c	a	b	c	a	b	c	
Criterio 1. Alcance de la idea del proyecto																	
Resuelve el problema para una comunidad.	1	x						x		x	x			x	x	x	
Resuelve el problema para varias comunidades.	2				x				x			x	x				
Resuelva el problema para todas las comunidades de la zona territorial.	3																
Criterio 2. Genero/Grupos Vulnerables																	
La idea de proyecto propuesta no aligera la carga de trabajo de las mujeres/niños/etnias	1	X			x			x		x	x		x		x		

ALCALDE MUNICIPAL JORGE ANTONIO ESCOBAR FLORES

**PLAN DE DESARROLLO MUNICIPAL SAN FRANCISCO DE CORAY, VALLE
AÑO 2,020 – 2,026**

La idea de proyecto propuesta alivia un poco la carga de trabajo de las mujeres/niños/etnias	2								x			x		x			x
La idea de proyecto propuesta resuelve una necesidad sentida de las mujeres/niños/etnias	3																
Criterio 3. Importancia del proyecto																	
El proyecto es aceptable (no daña el ambiente y favorece la inversión)	1				x				x		x	x					x
El proyecto es necesario (contribuye con el desarrollo social y económico)	2	X							x					x	x		x
El proyecto es vital (la vida de la población depende de sus beneficios)	3																
Criterio 4. Número de beneficiarios que atiende																	
El proyecto atiende menos de 300 beneficiarios	1	x									x				x	x	
El proyecto atiende entre 300 y 1,000 beneficiarios	2				x				x	x		x					x
El proyecto atiende más de 1,000 beneficiarios	3								x					x			
Puntos alcanzados		5			6				6	8	5	4	7	8	6	4	7

FORMATO (F-08)

Matriz para priorización de ideas de proyectos del Plan Zonal de Desarrollo Territorial

Departamento: Valle Municipio: San Francisco de Coray Zona: Baja Fecha: 22 / 05 / 2019
Eje Tematico: Economía Lugar de la Asamblea: Alcaldía Municipal

	Ponderación	Comunidad: Montecristo # 1			Comunidad: Cuevitas			Comunidad: Caleas # 2			Comunidad:			Comunidad:			
		a	b	c	a	b	c	a	b	c	a	b	c	a	b	c	
Criterio 1. Alcance de la idea del proyecto																	
Resuelve el problema para una comunidad.	1		x		x	x			x								
Resuelve el problema para varias comunidades.	2	x					x	x									
Resuelva el problema para todas las comunidades de la zona territorial.	3																
Criterio 2. Genero/Grupos Vulnerables																	
La idea de proyecto propuesta no aligera la carga de trabajo de las mujeres/niños/etnias	1	x	x		x			x	x								
La idea de proyecto propuesta alivia un poco la carga de trabajo de las mujeres/niños/etnias	2					x	x										
La idea de proyecto propuesta resuelve una necesidad sentida de las mujeres/niños/etnias	3																
Criterio 3. Importancia del proyecto																	
El proyecto es aceptable (no daña el ambiente y favorece la inversión)	1				x			x	x								
El proyecto es necesario (contribuye con el desarrollo social y económico)	2	x				x	x										
El proyecto es vital (la vida de la población depende de sus beneficios)	3		x														

ALCALDE MUNICIPAL JORGE ANTONIO ESCOBAR FLORES

PLAN DE DESARROLLO MUNICIPAL SAN FRANCISCO DE CORAY, VALLE AÑO 2,020 – 2,026

Criterio 4. Número de beneficiarios que atiende																	
El proyecto atiende menos de 300 beneficiarios	1	x			x	x	x		x								
El proyecto atiende entre 300 y 1,000 beneficiarios	2		x						x								
El proyecto atiende más de 1,000 beneficiarios	3																
Puntos alcanzados		6	8		4	6	7	6	4								

FORMATO (F-08)

Matriz para priorización de ideas de proyectos del Plan Zonal de Desarrollo Territorial

Departamento: Valle Municipio: San Francisco de Coray Zona: Baja Fecha: 22 / 05 / 2019
Eje Temático: Seguridad Alimentaria Lugar de la Asamblea: Alcaldía Municipal

	Ponderación	Comunidad: La Chorcha			Comunidad: Panzacaran			Comunidad: Coray Centro			Comunidad: Limón			Comunidad: Las Mesas			
		a	b	c	a	b	c	a	b	c	a	b	c	a	b	c	
Criterio 1. Alcance de la idea del proyecto																	
Resuelve el problema para una comunidad.	1	x				x		x		x	x			x	x		
Resuelve el problema para varias comunidades.	2				x				x								
Resuelva el problema para todas las comunidades de la zona territorial.	3																
Criterio 2. Genero/Grupos Vulnerables																	
La idea de proyecto propuesta no aligera la carga de trabajo de las mujeres/niños/etnias	1	X			x			x		x	x				x		
La idea de proyecto propuesta alivia un poco la carga de trabajo de las mujeres/niños/etnias	2					x			x					x			
La idea de proyecto propuesta resuelve una necesidad sentida de las mujeres/niños/etnias	3																
Criterio 3. Importancia del proyecto																	
El proyecto es aceptable (no daña el ambiente y favorece la inversión)	1				x			x		x	x				x		
El proyecto es necesario (contribuye con el desarrollo social y económico)	2	X				x			x					x			
El proyecto es vital (la vida de la población depende de sus beneficios)	3																
Criterio 4. Número de beneficiarios que atiende																	
El proyecto atiende menos de 300 beneficiarios	1	x									x			x	x		
El proyecto atiende entre 300 y 1,000 beneficiarios	2				x	x			x	x							
El proyecto atiende más de 1,000 beneficiarios	3							x									
Puntos alcanzados		5			6	7		6	8	5	4			6	4		

FORMATO (F-08)

ALCALDE MUNICIPAL JORGE ANTONIO ESCOBAR FLORES

PLAN DE DESARROLLO MUNICIPAL SAN FRANCISCO DE CORAY, VALLE

AÑO 2,020 – 2,026

Matriz para priorización de ideas de proyectos del Plan Zonal de Desarrollo Territorial

Departamento: Valle Municipio: San Francisco de Coray Zona: Baja Fecha: 22 / 05 / 2019
Eje Temático: Seguridad Alimentaria Lugar de la Asamblea: Alcaldía Municipal

	Ponderación	Comunidad: Montecristo # 1			Comunidad: Cuevitas			Comunidad: Caleas # 2			Comunidad:			Comunidad:		
		a	b	c	a	b	c	a	b	c	a	b	c	a	b	c
Criterio 1. Alcance de la idea del proyecto																
Resuelve el problema para una comunidad.	1				x	x			x							
Resuelve el problema para varias comunidades.	2	x						x								
Resuelva el problema para todas las comunidades de la zona territorial.	3															
Criterio 2. Genero/Grupos Vulnerables																
La idea de proyecto propuesta no aligera la carga de trabajo de las mujeres/niños/etnias	1	x			x			x	x							
La idea de proyecto propuesta alivia un poco la carga de trabajo de las mujeres/niños/etnias	2					x										
La idea de proyecto propuesta resuelve una necesidad sentida de las mujeres/niños/etnias	3															
Criterio 3. Importancia del proyecto																
El proyecto es aceptable (no daña el ambiente y favorece la inversión)	1				x			x	x							
El proyecto es necesario (contribuye con el desarrollo social y económico)	2	x				x										
El proyecto es vital (la vida de la población depende de sus beneficios)	3															
Criterio 4. Número de beneficiarios que atiende																
El proyecto atiende menos de 300 beneficiarios	1	x			x	x			x							
El proyecto atiende entre 300 y 1,000 beneficiarios	2							x								
El proyecto atiende más de 1,000 beneficiarios	3															
Puntos alcanzados		6			4	6		6	4							

FORMATO (F-08)

Matriz para priorización de ideas de proyectos del Plan Zonal de Desarrollo Territorial

Departamento: Valle Municipio: San Francisco de Coray Zona: Baja Fecha: 22 / 05 / 2019
Eje Temático: Tierra Lugar de la Asamblea: Alcaldía Municipal

	Ponderación	Comunidad: La Chorcha			Comunidad: Panazacaran			Comunidad: Coray Centro			Comunidad: Limón			Comunidad: Las Mesas		
		a	b	c	a	b	c	a	b	c	a	b	c	a	b	c
Criterio 1. Alcance de la idea del proyecto																
Resuelve el problema para una comunidad.	1	x						x			x			x	x	

ALCALDE MUNICIPAL JORGE ANTONIO ESCOBAR FLORES

PLAN DE DESARROLLO MUNICIPAL SAN FRANCISCO DE CORAY, VALLE
AÑO 2,020 – 2,026

Resuelve el problema para varias comunidades.	2		x		x										
Resuelva el problema para todas las comunidades de la zona territorial.	3														
Criterio 2. Genero/Grupos Vulnerables															
La idea de proyecto propuesta no aligera la carga de trabajo de las mujeres/niños/etnias	1	X			x			x						x	
La idea de proyecto propuesta alivia un poco la carga de trabajo de las mujeres/niños/etnias	2		X											x	
La idea de proyecto propuesta resuelve una necesidad sentida de las mujeres/niños/etnias	3														
Criterio 3. Importancia del proyecto															
El proyecto es aceptable (no daña el ambiente y favorece la inversión)	1		X		x			x							x
El proyecto es necesario (contribuye con el desarrollo social y económico)	2	X												x	
El proyecto es vital (la vida de la población depende de sus beneficios)	3														
Criterio 4. Número de beneficiarios que atiende															
El proyecto atiende menos de 300 beneficiarios	1	x								x				x	x
El proyecto atiende entre 300 y 1,000 beneficiarios	2		x			x									
El proyecto atiende más de 1,000 beneficiarios	3							x							
Puntos alcanzados		5	7		6			6		4				6	4

FORMATO (F-08)

Matriz para priorización de ideas de proyectos del Plan Zonal de Desarrollo Territorial

Departamento: **Valle** Municipio: **San Francisco de Coray** Zona: **Baja** Fecha: **22 / 05 / 2019**
Eje Tematico: **Tierra** Lugar de la Asamblea: **Alcaldía Municipal**

	Ponde Ración	Comunidad: Montecristo # 1			Comunidad: Cuevitas			Comunidad: Caleas # 2			Comunidad:			Comunidad:		
		a	b	c	a	b	c	a	b	c	a	b	c	a	b	c
Criterio 1. Alcance de la idea del proyecto																
Resuelve el problema para una comunidad.	1		x	x	x											
Resuelve el problema para varias comunidades.	2	x						x								
Resuelva el problema para todas las comunidades de la zona territorial.	3															
Criterio 2. Genero/Grupos Vulnerables																
La idea de proyecto propuesta no aligera la carga de trabajo de las mujeres/niños/etnias	1	x	x	x	x			x								
La idea de proyecto propuesta alivia un poco la carga de trabajo de las mujeres/niños/etnias	2															

ALCALDE MUNICIPAL JORGE ANTONIO ESCOBAR FLORES

PLAN DE DESARROLLO MUNICIPAL SAN FRANCISCO DE CORAY, VALLE AÑO 2,020 – 2,026

La idea de proyecto propuesta resuelve una necesidad sentida de las mujeres/niños/etnias	3																
Criterio 3. Importancia del proyecto																	
El proyecto es aceptable (no daña el ambiente y favorece la inversión)	1			x	x					x							
El proyecto es necesario (contribuye con el desarrollo social y económico)	2	x															
El proyecto es vital (la vida de la población depende de sus beneficios)	3		x														
Criterio 4. Número de beneficiarios que atiende																	
El proyecto atiende menos de 300 beneficiarios	1	x								x							
El proyecto atiende entre 300 y 1,000 beneficiarios	2		x	x													
El proyecto atiende más de 1,000 beneficiarios	3																
Puntos alcanzados		6	7	4	4					6							

FORMATO (F-08)

Matriz para priorización de ideas de proyectos del Plan Zonal de Desarrollo Territorial

Departamento: **Valle** Municipio: **San Francisco de Coray** Zona: **Baja** Fecha: **22 / 05 / 2019**
Eje Temático: **Participación** Lugar de la Asamblea: **Alcaldía Municipal**

	Ponde Ración	Comunidad: La Chorcha			Comunidad: Panazacaran			Comunidad: Coray Centro			Comunidad: Limón			Comunidad: Las Mesas			
		a	b	c	a	b	c	a	b	c	a	b	c	a	b	c	
Criterio 1. Alcance de la idea del proyecto																	
Resuelve el problema para una comunidad.	1	x								x							
Resuelve el problema para varias comunidades.	2					x											
Resuelva el problema para todas las comunidades de la zona territorial.	3																
Criterio 2. Genero/Grupos Vulnerables																	
La idea de proyecto propuesta no aligera la carga de trabajo de las mujeres/niños/etnias	1	X				x				x							
La idea de proyecto propuesta alivia un poco la carga de trabajo de las mujeres/niños/etnias	2																
La idea de proyecto propuesta resuelve una necesidad sentida de las mujeres/niños/etnias	3																
Criterio 3. Importancia del proyecto																	
El proyecto es aceptable (no daña el ambiente y favorece la inversión)	1					x				x							
El proyecto es necesario (contribuye con el desarrollo social y económico)	2	X															
El proyecto es vital (la vida de la población depende de sus beneficios)	3																
Criterio 4. Número de beneficiarios que atiende																	

ALCALDE MUNICIPAL JORGE ANTONIO ESCOBAR FLORES

PLAN DE DESARROLLO MUNICIPAL SAN FRANCISCO DE CORAY, VALLE AÑO 2,020 – 2,026

El proyecto atiende menos de 300 beneficiarios	1	x								x			x		
El proyecto atiende entre 300 y 1,000 beneficiarios	2				x										
El proyecto atiende más de 1,000 beneficiarios	3							x							
Puntos alcanzados		5			6			6			4			5	

FORMATO (F-08)

Matriz para priorización de ideas de proyectos del Plan Zonal de Desarrollo Territorial

Departamento: Valle Municipio: San Francisco de Coray Zona: Baja Fecha: 22 / 05 / 2019

Eje Temático: Participación Lugar de la Asamblea: Alcaldía Municipal

	Ponderación	Comunidad: Montecristo # 1			Comunidad: Cuevitas			Comunidad: Caleas # 2			Comunidad:			Comunidad:		
		a	b	c	a	b	c	a	b	c	a	b	c	a	b	c
Criterio 1. Alcance de la idea del proyecto																
Resuelve el problema para una comunidad.	1				x				x							
Resuelve el problema para varias comunidades.	2	x						x		x						
Resuelva el problema para todas las comunidades de la zona territorial.	3															
Criterio 2. Genero/Grupos Vulnerables																
La idea de proyecto propuesta no aligera la carga de trabajo de las mujeres/niños/etnias	1	x			x			x	x	x						
La idea de proyecto propuesta alivia un poco la carga de trabajo de las mujeres/niños/etnias	2															
La idea de proyecto propuesta resuelve una necesidad sentida de las mujeres/niños/etnias	3															
Criterio 3. Importancia del proyecto																
El proyecto es aceptable (no daña el ambiente y favorece la inversión)	1				x			x	x	x						
El proyecto es necesario (contribuye con el desarrollo social y económico)	2	x														
El proyecto es vital (la vida de la población depende de sus beneficios)	3															
Criterio 4. Número de beneficiarios que atiende																
El proyecto atiende menos de 300 beneficiarios	1	x			x				x	x						
El proyecto atiende entre 300 y 1,000 beneficiarios	2							x								
El proyecto atiende más de 1,000 beneficiarios	3															
Puntos alcanzados		6			4			6	4	5						

FORMATO (F-08)

Matriz para priorización de ideas de proyectos del Plan Zonal de Desarrollo Territorial

Departamento: Valle Municipio: San Francisco de Coray Zona: Baja Fecha: 22 / 05 / 2019

Eje Temático: Seguridad Ciudadana Lugar de la Asamblea: Alcaldía Municipal

ALCALDE MUNICIPAL JORGE ANTONIO ESCOBAR FLORES



**PLAN DE DESARROLLO MUNICIPAL SAN FRANCISCO DE CORAY, VALLE
AÑO 2,020 – 2,026**

	Ponde Ración	Comunidad: La Chorcha			Comunidad: Panazacaran			Comunidad: Coray Centro			Comunidad: Limón			Comunidad: Las Mesas		
		a	b	c	a	b	c	a	b	c	a	b	c	a	b	c
Criterio 1. Alcance de la idea del proyecto																
Resuelve el problema para una comunidad.	1	x						x			x			x	x	
Resuelve el problema para varias comunidades.	2				x											
Resuelva el problema para todas las comunidades de la zona territorial.	3															
Criterio 2. Genero/Grupos Vulnerables																
La idea de proyecto propuesta no aligera la carga de trabajo de las mujeres/niños/etnias	1	X			x			x			x				x	
La idea de proyecto propuesta alivia un poco la carga de trabajo de las mujeres/niños/etnias	2													x		
La idea de proyecto propuesta resuelve una necesidad sentida de las mujeres/niños/etnias	3															
Criterio 3. Importancia del proyecto																
El proyecto es aceptable (no daña el ambiente y favorece la inversión)	1				x			x			x				x	
El proyecto es necesario (contribuye con el desarrollo social y económico)	2	X												x		
El proyecto es vital (la vida de la población depende de sus beneficios)	3															
Criterio 4. Número de beneficiarios que atiende																
El proyecto atiende menos de 300 beneficiarios	1	x									x			x	x	
El proyecto atiende entre 300 y 1,000 beneficiarios	2				x											
El proyecto atiende más de 1,000 beneficiarios	3							x								
Puntos alcanzados		5			6			6			4			6	4	

FORMATO (F-08)

Matriz para priorización de ideas de proyectos del Plan Zonal de Desarrollo Territorial

Departamento: Valle Municipio: San Francisco de Coray Zona: Baja Fecha: 22 / 05 / 2019
Eje Tematico: Seguridad Ciudadana Lugar de la Asamblea: Alcaldía Municipal

	Ponde Ración	Comunidad: Montecristo # 1			Comunidad: Cuevitas			Comunidad: Caleas # 2			Comunidad:			Comunidad:		
		a	b	c	a	b	c	a	b	c	a	b	c	a	b	c
Criterio 1. Alcance de la idea del proyecto																
Resuelve el problema para una comunidad.	1				x											
Resuelve el problema para varias comunidades.	2	x						x								
Resuelva el problema para todas las comunidades de la zona territorial.	3															

ALCALDE MUNICIPAL JORGE ANTONIO ESCOBAR FLORES

PLAN DE DESARROLLO MUNICIPAL SAN FRANCISCO DE CORAY, VALLE AÑO 2,020 – 2,026

Criterio 2. Genero/Grupos Vulnerables																		
La idea de proyecto propuesta no aligera la carga de trabajo de las mujeres/niños/etnias	1	x				x			x									
La idea de proyecto propuesta alivia un poco la carga de trabajo de las mujeres/niños/etnias	2																	
La idea de proyecto propuesta resuelve una necesidad sentida de las mujeres/niños/etnias	3																	
Criterio 3. Importancia del proyecto																		
El proyecto es aceptable (no daña el ambiente y favorece la inversión)	1					x			x									
El proyecto es necesario (contribuye con el desarrollo social y económico)	2	x																
El proyecto es vital (la vida de la población depende de sus beneficios)	3																	
Criterio 4. Número de beneficiarios que atiende																		
El proyecto atiende menos de 300 beneficiarios	1	x				x												
El proyecto atiende entre 300 y 1,000 beneficiarios	2								x									
El proyecto atiende más de 1,000 beneficiarios	3																	
Puntos alcanzados		6				4			6									

FORMATO (F-08)

Matriz para priorización de ideas de proyectos del Plan Zonal de Desarrollo Territorial

Departamento: Valle Municipio: San Francisco de Coray Zona: Baja Fecha: 22 / 05 / 2019
Eje Tematico: Infraestructura Social Lugar de la Asamblea: Alcaldía Municipal

	Ponde Ración	Comunidad: La Chorcha			Comunidad: Panzacaran			Comunidad: Coray Centro			Comunidad: Limón			Comunidad: Las Mesas				
		a	b	c	a	b	c	a	b	c	a	b	c	a	b	c		
Criterio 1. Alcance de la idea del proyecto																		
Resuelve el problema para una comunidad.	1	x				x		x		x	x			x	x	x		
Resuelve el problema para varias comunidades.	2		x	X	x				x			x	x					
Resuelve el problema para todas las comunidades de la zona territorial.	3						x											
Criterio 2. Genero/Grupos Vulnerables																		
La idea de proyecto propuesta no aligera la carga de trabajo de las mujeres/niños/etnias	1	X		X	x			x		x	x		x			x		
La idea de proyecto propuesta alivia un poco la carga de trabajo de las mujeres/niños/etnias	2		X			x	x		x			x		x		x		x
La idea de proyecto propuesta resuelve una necesidad sentida de las mujeres/niños/etnias	3																	
Criterio 3. Importancia del proyecto																		
El proyecto es aceptable (no daña el ambiente y favorece la inversión)	1		X	X	x			x	x		x	x	x			x		

ALCALDE MUNICIPAL JORGE ANTONIO ESCOBAR FLORES

PLAN DE DESARROLLO MUNICIPAL SAN FRANCISCO DE CORAY, VALLE
AÑO 2,020 – 2,026

El proyecto es necesario (contribuye con el desarrollo social y económico)	2	X				x			x			x	x		x	
El proyecto es vital (la vida de la población depende de sus beneficios)	3															
Criterio 4. Número de beneficiarios que atiende																
El proyecto atiende menos de 300 beneficiarios	1	x								x			x	x		
El proyecto atiende entre 300 y 1,000 beneficiarios	2		x		x	x			x	x		x			x	
El proyecto atiende más de 1,000 beneficiarios	3			x			x	x				x				
Puntos alcanzados		5	7	7	6	7	9	6	8	5	4	7	8	6	4	7

FORMATO (F-08)

Matriz para priorización de ideas de proyectos del Plan Zonal de Desarrollo Territorial

Departamento: Valle Municipio: San Francisco de Coray Zona: Baja Fecha: 22 / 05 / 2019
Eje Temático: Infraestructura Social Lugar de la Asamblea: Alcaldía Municipal

	Ponderación	Comunidad: Montecristo # 1			Comunidad: Cuevitas			Comunidad: Caleas # 2			Comunidad:			Comunidad:		
		a	b	c	a	b	c	a	b	c	a	b	c	a	b	c
Criterio 1. Alcance de la idea del proyecto																
Resuelve el problema para una comunidad.	1		x	x	x	x										
Resuelve el problema para varias comunidades.	2	x					x	x								
Resuelve el problema para todas las comunidades de la zona territorial.	3															
Criterio 2. Genero/Grupos Vulnerables																
La idea de proyecto propuesta no aligera la carga de trabajo de las mujeres/niños/etnias	1	x	x	x	x			x								
La idea de proyecto propuesta alivia un poco la carga de trabajo de las mujeres/niños/etnias	2						x	x								
La idea de proyecto propuesta resuelve una necesidad sentida de las mujeres/niños/etnias	3															
Criterio 3. Importancia del proyecto																
El proyecto es aceptable (no daña el ambiente y favorece la inversión)	1			x	x			x								
El proyecto es necesario (contribuye con el desarrollo social y económico)	2	x					x	x								
El proyecto es vital (la vida de la población depende de sus beneficios)	3		x													
Criterio 4. Número de beneficiarios que atiende																
El proyecto atiende menos de 300 beneficiarios	1	x			x	x	x									
El proyecto atiende entre 300 y 1,000 beneficiarios	2		x	x				x								
El proyecto atiende más de 1,000 beneficiarios	3															
Puntos alcanzados		6	7	4	4	6	7	6								

ALCALDE MUNICIPAL JORGE ANTONIO ESCOBAR FLORES

**PLAN DE DESARROLLO MUNICIPAL SAN FRANCISCO DE CORAY, VALLE
AÑO 2,020 – 2,026**

2.5.5 IDENTIFICACION Y PRIORIZACION DE PROYECTOS ESTRATEGICOS

En el mismo taller u otro, según decidan, se realiza el ejercicio de la identificación de las ideas de proyectos y su priorización, bajo el siguiente procedimiento:

LÍNEAS ESTRATÉGICAS

- 1.- Eficiente de salud, agua y saneamiento
- 2.- Sistema de seguridad alimentaria
- 3.- Recursos económicos
- 4.- Educación de calidad
- 5.- Erradicar la migración de niños y jóvenes
- 6.- Fortalecimiento de viviendas con energía eléctrica
- 7.- Integración de grupos vulnerables

1.- EFICIENTE DE SALUD, AGUA Y SANEAMIENTO

(F-14)
GUÍA DE CRITERIOS PARA LA PRIORIZACIÓN DE PROYECTOS ESTRATÉGICOS TERRITORIALES

BENEFICIARIOS (30%)			IMPACTO (25%)			SOSTENIBILIDAD ADM. Y FINANCIERA (15%)			IMPORTANCIA (30%)		
El proyecto tendrá beneficios directos en las siguientes cantidades de población directa....			El proyecto genera beneficios para los hombres y las mujeres de varios municipios que se mantendrán en el tiempo de manera...			La probabilidad de que en la mancomunidad – municipios puedan disponer de los recursos financieros necesarios para dar continuidad al proceso iniciado con el proyecto (una vez que el proyecto termine) y se tenga la capacidad de gestionarlos es...			Importancia que tiene el proyecto para la población de los Municipios. Qué tan importante es el proyecto para el desarrollo de la población que se convierte en ...		
	PUNTOS	VALOR PONDERADO		PUNTOS	VALOR PONDERADO		PUNTOS	VALOR PONDERADO		PUNTOS	VALOR PONDERADO
Más de 10,000	100 puntos	30	Permanente	100 puntos	25	Alta	100 puntos	15	Vital	100 puntos	30
Entre 5,000 Y 10,000	75 puntos	22.5	Temporal (hasta 5 años)	75 puntos	18.7	Media	75 puntos	11.3	Necesario	75 puntos	22.5
Entre 1,000 y 5,000	50 puntos	15	Puntual (no más de un (1) año después de terminado el proyecto)	50 puntos	12.5	Baja	50 puntos	7.5	Útil	50 puntos	15
Menos de 1,000	25 puntos	7.5	No se mantienen más allá del proy]	25 puntos	6.3	Muy Baja	25 puntos	3.7	Aceptable	25 puntos	7.5

PLAN DE DESARROLLO MUNICIPAL SAN FRANCISCO DE CORAY, VALLE
AÑO 2,020 – 2,026
(F-14/A)

PRIORIZACION DE PROYECTOS

LINEA ESTRATEGICA: EFICIENTE DE SALUD, AGUA Y SANEAMIENTO #1

#	NOMBRE DE LOS PROYECTOS	Beneficiarios 30%	Impacto 25%	Sostenibilidad Adm. Y financ. 15%	Importancia 30%	SUMATORIA VALOR PONDERADO	PRIORIDAD
		VALOR PONDERADO	VALOR PONDERADO	VALOR PONDERADO	VALOR PONDERADO		
1	Fortalecer al personal del sistema de agua potable.	15	12.5	11.3	30	68.8	3
2	Construcción de sistema de agua potable.	15	25	7.5	30	77.5	1
3	Donación de equipo médico a los centros de salud del Municipio.	22.5	25	3.7	21.5	73.7	2
4	Contratación de equipo médico y auxiliar.	7.3	18.7	11.3	15	68	4
5	Capacitación del buen uso y manejo del consumo del agua potable.	7.5	18.7	3.7	15	44.2	7
6	Organizar y capacitar las Juntas administrativas de agua potable.	7.5	18.7	3.7	22.5	52.4	6
7	Legalizar las juntas de agua del Municipio.	7.5	25	3.7	30	66.2	5
8	Mejoramiento de 17 alcantarillas en la carretera desde Montecristo #2 hasta el caserío de la Faja	7.5	6.3	3.7	7.5	25	8

(F-15)

**COSTOS Y FINANCIAMIENTO POR IDEA DE PROYECTO
ESTRATEGICO**

NO.	LINEAS OBJETIVOS NOMBRE DE PROYECTO	COSTO TOTAL	FINANCIAMIENTO	
			LOCAL	EXTERNO
	LINEA ESTRATEGICA NO. #1			
1	Fortalecer al personal del sistema de agua potable.	L. 1,500,000.00	60%	40%
2	Construcción de sistema de agua potable y mejoramiento del sistema.	L. 1,031,979.63	100%	
3	Donación de equipo médico a los centros de salud del Municipio.	L. 120,000	100%	
4	Contratación de equipo médico y auxiliar.	L. 150,000,00	100%	
5	Capacitación del buen uso y manejo del consumo del agua potable.	L. 20,000,00	100%	
6	Organizar y capacitar las Juntas administrativas de agua potable.	L. 20,000,00	100%	

ALCALDE MUNICIPAL JORGE ANTONIO ESCOBAR FLORES

**PLAN DE DESARROLLO MUNICIPAL SAN FRANCISCO DE CORAY, VALLE
AÑO 2,020 – 2,026**

7	Legalizar las juntas de agua del Municipio.	L. 20,000,00	100%	
8	Mejoramiento de 17 alcantarillas en la carretera desde Montecristo #2 hasta el caserío de la Faja	L. 500,000,00	100%	

**(F-16)
PROGRAMACION EJECUCION DE PROYECTOS ESTRATEGICOS**

No	Líneas Objetivos Nombre de proyecto	Años de Ejecución						
		20	21	22	23	24	25	26
	LINEA ESTRATEGICA No # 1							
1	Fortalecer al personal del sistema de agua potable.			X	X			
2	Construcción de sistema de agua potable y mejoramiento del sistema.	X						
3	Donación de equipo médico a los centros de salud del municipio.			X				
4	Contratación de equipo médico y auxiliar.		X					
5	Capacitación del buen uso y manejo del consumo del agua potable.		X					
6	Organizar y capacitar las Juntas administrativas de agua potable.		X					
7	Legalizar las juntas de agua del Municipio.			X				
8	Mejoramiento de 17 alcantarillas en la carretera desde Montecristo #2 hasta el caserío de la Faja	X						

2.- SISTEMA DE SEGURIDAD ALIMENTARIA

(F-14/A)

PRIORIZACION DE PROYECTOS

LINEA ESTRATEGICA: SISTEMA DE SEGURIDAD ALIMENTARIA #2

#	NOMBRE DE LOS PROYECTOS	Beneficiarios 30%	Impacto 25%	Sostenibilidad Adm. Y financ. 15%	Importancia 30%	SUMATORIA VALOR PONDERADO	PRIORIDAD
		VALOR PONDERADO	VALOR PONDERADO	VALOR PONDERADO	VALOR PONDERADO		
1	Fortalecer el PMA para beneficiar a todas las comunidades del municipio	7.5	18.7	7.5	22.5	56.2	4
2	Capacitar a los agricultores en el manejo de cultivos	7.5	18.7	7.5	22.5	56.2	6
3	Proyecto de cultivo de huertos familiares para el municipio	30	18.7	7.5	22.5	78.7	1
4	Capacitación a las redes de mujeres en talleres de oficios	15	18.7	7.5	22.5	63.7	3
5	Ayuda humanitaria a niños en estado de desnutrición	7.5	18.7	7.5	22.5	56.2	7
6	Apertura de un comedor infantil para niños de escasos recursos económicos en el municipio	7.5	18.7	7.5	22.5	56.2	8

ALCALDE MUNICIPAL JORGE ANTONIO ESCOBAR FLORES

PLAN DE DESARROLLO MUNICIPAL SAN FRANCISCO DE CORAY, VALLE
AÑO 2,020 – 2,026

7	Fortalecer la merienda escolar en los centros educativos del municipio	30	18.7	7.5	22.5	78.7	2
8	Capacitación a las madres de familias para el manejo de una adecuada alimentación para sus hijos	7.5	18.7	7.5	22.5	56.2	10
9	Beneficiar a familias con casos de desnutrición	7.5	18.7	7.5	22.5	56.2	9
10	Donación de insumos a los agricultores	7.5	18.7	7.5	22.5	56.2	5

(F-15)
COSTOS Y FINANCIAMIENTO POR IDEA DE PROYECTO
ESTRATEGICO

NO.	LINEAS OBJETIVOS NOMBRE DE PROYECTO	COSTO TOTAL	FINANCIAMIENTO	
			LOCAL	EXTERNO
	LINEA ESTRATEGICA NO. #2			
1	Fortalecer el PMA para beneficiar a todas las comunidades del municipio	L. 50,000,00	100%	
2	Capacitar a los agricultores en el manejo de cultivos	L. 200,000,00	100%	
3	Proyecto de cultivo de huertos familiares para el municipio	L. 100,000,00	100%	
4	Capacitación a las redes de mujeres en talleres de oficios	L. 20,000,00	100%	
5	Ayuda humanitaria a niños en estado de desnutrición	L. 1,000,000,00	100%	
6	Apertura de un comedor infantil para niños de escasos recursos económicos en el municipio	L. 350,000,00	100%	
7	Fortalecer la merienda escolar en los centros educativos del municipio	L. 100,000,00	100%	
8	Capacitación a las madres de familias para el manejo de una adecuada alimentación para sus hijos	L. 100,000,00	100%	
9	Beneficiar a familias con casos de desnutrición	L. 150,000,00	100%	
10	Donación de insumos a los agricultores	L. 30,000,00	100%	

(F-16)
PROGRAMACION EJECUCION DE PROYECTOS ESTRATEGICOS

No	Líneas Objetivos Nombre de proyecto	Años de Ejecución						
		20	21	22	23	24	25	26
	LINEA ESTRATEGICA No # 2							

ALCALDE MUNICIPAL JORGE ANTONIO ESCOBAR FLORES

PLAN DE DESARROLLO MUNICIPAL SAN FRANCISCO DE CORAY, VALLE
AÑO 2,020 – 2,026

1	Fortalecer el PMA para beneficiar a todas las comunidades del municipio				X			
2	Capacitar a los agricultores en el manejo de cultivos		X					
3	Proyecto de cultivo de huertos familiares para el municipio					X		
4	Capacitación a las redes de mujeres en talleres de oficios						X	
5	Ayuda humanitaria a niños en estado de desnutrición		X					
6	Apertura de un comedor infantil para niños de escasos recursos económicos en el municipio		X					
7	Fortalecer la merienda escolar en los centros educativos del municipio					X		
8	Capacitación a las madres de familias para el manejo de una adecuada alimentación para sus hijos				X			
9	Beneficiar a familias con casos de desnutrición		X	X				
10	Donación de insumos a los agricultores				X			

3.- RECURSOS NATURALES

(F-14/A)

PRIORIZACION DE PROYECTOS

LINEA ESTRATEGICA: RECURSOS NATURALES #3

#	NOMBRE DE LOS PROYECTOS	Beneficiarios 30%	Impacto 25%	Sostenibilidad Adm. Y financ. 15%	Importancia 30%	SUMATORIA VALOR PONDERADO	PRIORIDAD
		VALOR PONDERADO	VALOR PONDERADO	VALOR PONDERADO	VALOR PONDERADO		
1	Aperturas de fuentes de trabajo.	22.5	25	11.3	30	88.8	1
2	Financiamiento a las redes de mujeres.	15	18.7	11.3	15	60	9
3	Apertura microempresas para el beneficio de la comunidad.	7.5	12.5	11.3	22.5	46.3	12
4	Construcción de parques recreativos.	15	25	11.3	15	66.3	7
5	Donación de material para el mejoramiento de vivienda.	15	25	11.3	22.5	73.8	6
6	Electrificación y ampliación del sistema eléctrico en el municipio.	22.5	25	11.3	30	88.8	2
7	Concientizar a la población sobre el manejo del medio ambiente.	15	12.5	11.3	22.5	61.3	8
8	Construcción de crematorio adecuado en el municipio.	7.5	25	11.3	15	58.8	10
9	Ejecución de viveros municipales para reforestación de comunidades.	15	25	15	30	85	3

ALCALDE MUNICIPAL JORGE ANTONIO ESCOBAR FLORES

**PLAN DE DESARROLLO MUNICIPAL SAN FRANCISCO DE CORAY, VALLE
AÑO 2,020 – 2,026**

10	Apertura y mejoramiento de carreteras y caminos en las comunidades.	22.5	25	11.3	22.5	81.3	4
11	Apertura de un granero municipal.	15	25	15	22.5	77.5	5
12	Concientizar a la población sobre el manejo adecuado de terrenos.	22.5	12.5	7.5	15	57.5	11

**(F-15)
COSTOS Y FINANCIAMIENTO POR IDEA DE PROYECTO
ESTRATEGICO**

NO.	LINEAS OBJETIVOS NOMBRE DE PROYECTO	COSTO TOTAL	FINANCIAMIENTO	
			LOCAL	EXTERNO
	LINEA ESTRATEGICA NO. #3			
1	Aperturas de fuentes de trabajo.	L. 500,000,00	50%	50%
2	Financiamiento a las redes de mujeres.	L. 8,000,000,00	50%	50%
3	Apertura microempresas para el beneficio de la comunidad.	L. 300,000,00	50%	50%
4	Construcción de parques recreativos.	L. 2,500,000,00	50%	50%
5	Donación de material para el mejoramiento de vivienda.	L. 300,000,00	100%	
6	Electrificación y ampliación del sistema eléctrico en el municipio.	L. 885,363.18	100%	
7	Concientizar a la población sobre el manejo del medio ambiente.	L.1,500,000,00	100%	
8	Construcción de crematorio adecuado en el municipio.	L. 200,000,00	100%	
9	Ejecución de viveros municipales para reforestación de comunidades.	L. 750,000,00	100%	
10	Apertura y mejoramiento de carreteras y caminos en las comunidades.	L.250,000,00	100%	
11	Apertura de un granero municipal.	L. 20,000,00	100%	
12	Concientizar a la población sobre el manejo adecuado de terrenos.	L. 300,000,00	100%	

ALCALDE MUNICIPAL JORGE ANTONIO ESCOBAR FLORES

**PLAN DE DESARROLLO MUNICIPAL SAN FRANCISCO DE CORAY, VALLE
AÑO 2,020 – 2,026**

**(F-16)
PROGRAMACION EJECUCION DE PROYECTOS ESTRATEGICOS**

No	Líneas Objetivos Nombre de proyecto	Años de Ejecución						
		20	21	22	23	24	25	26
	LINEA ESTRATEGICA No # 3							
1	Aperturas de fuentes de trabajo.				X			
2	Financiamiento a las redes de mujeres.					X		
3	Apertura microempresas para el beneficio de la comunidad.							X
4	Construcción de parques recreativos.				X			
5	Donación de material para el mejoramiento de vivienda.		X					
6	Electrificación y ampliación del sistema eléctrico en el municipio.	X						
7	Concientizar a la población sobre el manejo del medio ambiente.						X	
8	Construcción de crematorio adecuado en el municipio.							X
9	Ejecución de viveros municipales para reforestación de comunidades.							X
10	Apertura y mejoramiento de carreteras y caminos en las comunidades.	X						
11	Apertura de un granero municipal.		X					
12	Concientizar a la población sobre el manejo adecuado de terrenos.			X				

4.- EDUCACIÓN DE CALIDAD

(F-14/A)

PRIORIZACION DE PROYECTOS

LINEA ESTRATEGICA: EDUCACION DE CALIDAD #4

#	NOMBRE DE LOS PROYECTOS	Beneficiarios 30%	Impacto 25%	Sostenibilidad Adm. Y financ. 15%	Importancia 30%	SUMATORIA VALOR PONDERADO	PRIORIDAD
		VALOR PONDERADO	VALOR PONDERADO	VALOR PONDERADO	VALOR PONDERADO		
1	Construcción y mejoramiento de los centros Educativos.	7.5	12.5	7.5	22.5	50	1
2	Donación de Botiquín en los Centros Educativos.	7.5	12.5	7.5	22.5	50	2
3	Dotar de material Didáctico y Mobiliario a los Centros Educativos.	7.5	18.7	7.5	22.5	56.2	3

ALCALDE MUNICIPAL JORGE ANTONIO ESCOBAR FLORES

PLAN DE DESARROLLO MUNICIPAL SAN FRANCISCO DE CORAY, VALLE
AÑO 2,020 – 2,026

4	Mejorar participación de la comisión civil ciudadana de transparencia a los centros Educativos.	7.5	6.3	3.7	7.5	25	13
5	Crear espacios recreativos en los centros educativos.	7.5	12.5	7.5	30	57.5	4
6	Mejorar participación de la policía nacional en los centros educativos.	7.5	12.5	3.7	22.5	46.2	6
7	Capacitación por parte de INFOP sobre relaciones humanas y relaciones interpersonales.	7.5	18.7	11.3	22.5	60	7
8	Contratación de docentes en los centros educativos.	7.5	18.7	11.3	22.5	60	8
9	Capacitar a docentes sobre estrategias educativas para mejorar la enseñanza aprendizaje en los centros educativos.	7.5	18.7	11.3	22.5	60	10
10	Mejorar la participación de los padres de familia en actividades que se realizan en los centros educativos.	7.5	12.5	3.7	15	38.7	9
11	Mejoramiento de la escuela Policarpo Bonilla	7.5	18.7	3.7	7.5	37.4	11
12	Construcción de un aula de clase escuela Pedro Nufios.	7.5	25	7.5	7.5	47.5	5
13	Construcción de muro perimetral del jardín de niños Dulce María Rodríguez.	7.5	6.3	3.7	7.5	25	12

(F-15)
COSTOS Y FINANCIAMIENTO POR IDEA DE PROYECTO
ESTRATEGICO

NO.	LINEAS OBJETIVOS NOMBRE DE PROYECTO	COSTO TOTAL	FINANCIAMIENTO	
			LOCAL	EXTERNO
	LINEA ESTRATEGICA NO. #4			
1	Construcción y mejoramiento de los centros Educativos.	L. 2,500,000,00	100%	
2	Donación de Botiquín en los Centros Educativos.	L. 200,000,00	100%	
3	Dotar de material Didáctico y Mobiliario a los Centros Educativos.	L. 150,000,00	100%	
4	Crear espacios recreativos en los centros educativos.	L. 150,000,00	100%	
5	Construcción de un aula de clase escuela Pedro Nufios.	L. 270,000.00	100%	
6	Mejorar participación de la policía nacional en los centros educativos.	L. 30,000,00	100%	

ALCALDE MUNICIPAL JORGE ANTONIO ESCOBAR FLORES

PLAN DE DESARROLLO MUNICIPAL SAN FRANCISCO DE CORAY, VALLE
AÑO 2,020 – 2,026

7	Capacitación por parte de INFOP sobre relaciones humanas y relaciones interpersonales.	L. 25,000,00	100%	
8	Contratación de docentes en los centros educativos.	L. 200,000,00	100%	
9	Mejorar la participación de los padres de familia en actividades que se realizan en los centros educativos.	L. 20,000,00	100%	
10	Capacitar a docentes sobre estrategias educativas para mejorar la enseñanza aprendizaje en los centros educativos.	L. 20,000,00	100%	
11	Mejoramiento de la escuela Policarpo Bonilla	L. 150,000,00	100%	
12	Construcción de muro perimetral del jardín de niños Dulce María Rodríguez.	L. 500,000,00	100%	
13	Mejorar participación de la comisión civil ciudadana de transparencia a los centros Educativos.	L. 15,000,00	100%	

(F-16)
PROGRAMACION EJECUCION DE PROYECTOS ESTRATEGICOS

No	Líneas Objetivos Nombre de proyecto	Años de Ejecución						
		20	21	22	23	24	25	26
	LINEA ESTRATEGICA No # 4							
1	Construcción y mejoramiento de los centros Educativos.		X					
2	Donación de Botiquín en los Centros Educativos.		X					
3	Dotar de material Didáctico y Mobiliario a los Centros Educativos.		X	X				
4	Crear espacios recreativos en los centros educativos.		X					
5	Construcción de un aula de clase escuela Pedro Nufios.	X						
6	Mejorar participación de la policía nacional en los centros educativos.							X
7	Capacitación por parte de INFOP sobre relaciones humanas y relaciones interpersonales.		X					
8	Contratación de docentes en los centros educativos.		X					
9	Mejorar la participación de los padres de familia en actividades que se realizan en los centros educativos.						X	
10	Capacitar a docentes sobre estrategias educativas para mejorar la enseñanza aprendizaje en los centros educativos.		X					
11	Mejoramiento de la escuela Policarpo Bonilla	X						
12	Construcción de muro perimetral del jardín de niños Dulce María Rodríguez.	X						
13	Mejorar participación de la comisión civil ciudadana de transparencia a los centros Educativos.					X		

5.- ERRADICAR LA MIGRACIÓN DE NIÑOS Y JÓVENES

(F-14/A)

PRIORIZACION DE PROYECTOS

ALCALDE MUNICIPAL JORGE ANTONIO ESCOBAR FLORES

PLAN DE DESARROLLO MUNICIPAL SAN FRANCISCO DE CORAY, VALLE

AÑO 2,020 – 2,026

LINEA ESTRATEGICA: ERRADICAR LA MIGRACION DE NIÑOS Y JOVENES #5

#	NOMBRE DE LOS PROYECTOS	Beneficiarios 30%	Impacto 25%	Sostenibilidad Adm. Y financ. 15%	Importancia 30%	SUMATORIA VALOR PONDERADO	PRIORIDAD
		VALOR PONDERADO	VALOR PONDERADO	VALOR PONDERADO	VALOR PONDERADO		
1	Aperturas de fuentes de empleos	15	18.7	15	30	78.7	4
2	Mejor seguridad de la policía Nacional en el Municipio.	30	25	15	30	100	1
3	Proyecto de construcción de viviendas social.	22.5	18.7	11.3	22.5	75	6
4	Donación de bolsas solidarias en el Municipio.	30	25	13	30	100	2
5	Fortalecer los grupos vulnerables del Municipio.	30	18.7	11.3	30	90	3
6	Impartir charlas a las familias sobre los riesgos de la migración.	22.5	6.3	11.3	22.5	62.6	7
7	Formar programas de donación de material didácticos y uniformes a los estudiantes de bajos recursos económicos	30	6.3	11.3	30	77.6	5
8	Construcción de cancha de futbol.	7.5	18.7	7.5	15	48	8
9	Construcción de cancha de futbol.	7.5	18.7	7.5	15	48	9

(F-15) COSTOS Y FINANCIAMIENTO POR IDEA DE PROYECTO ESTRATEGICO

NO.	LINEAS OBJETIVOS NOMBRE DE PROYECTO	COSTO TOTAL	FINANCIAMIENTO	
			LOCAL	EXTERNO
	LINEA ESTRATEGICA NO. #5			
1	Aperturas de fuentes de empleos	L. 100,000,00	100%	
2	Mejor seguridad de la policía Nacional en el Municipio.	L. 500,000,00	50%	50%
3	Proyecto de construcción de viviendas social.	L. 2,000,000,00	100%	
4	Donación de bolsas solidarias en el Municipio.	L. 200,000,00	100%	
5	Fortalecer los grupos vulnerables del Municipio.	L. 50,000,00	100%	
6	Impartir charlas a las familias sobre los riesgos de la migración.	L. 500,000,00	40%	60%

ALCALDE MUNICIPAL JORGE ANTONIO ESCOBAR FLORES

**PLAN DE DESARROLLO MUNICIPAL SAN FRANCISCO DE CORAY, VALLE
AÑO 2,020 – 2,026**

7	Formar programas de donación de material didácticos y uniformes a los estudiantes de bajos recursos económicos	L. 15, 000,00	100%	
8	Construcción de cancha de futbol el limón.	L. 100,000,00	100%	
9	Construcción de cancha de futbol los amates.	L. 100,000,00	100%	

**(F-16)
PROGRAMACION EJECUCION DE PROYECTOS ESTRATEGICOS**

No	Líneas Objetivos Nombre de proyecto	Años de Ejecución						
		20	21	22	23	24	25	26
	LINEA ESTRATEGICA No # 5							
1	Aperturas de fuentes de empleos						X	X
2	Mejor seguridad de la policía Nacional en el Municipio.		X	X				
3	Proyecto de construcción de viviendas social.		X	X				
4	Donación de bolsas solidarias en el Municipio.		X					
5	Fortalecer los grupos vulnerables del Municipio.				X			
6	Impartir charlas a las familias sobre los riesgos de la migración.		X	X	X	X	X	X
7	Formar programas de donación de material didácticos y uniformes a los estudiantes de bajos recursos económicos		X					
8	Construcción de cancha de futbol el limón.	X						
9	Construcción de cancha de futbol los amates.	X						

6.- FORTALECIMIENTO DE VIVIENDAS CON ENERGÍA ELÉCTRICA

(F-14/A)

PRIORIZACION DE PROYECTOS

LINEA ESTRATEGICA: FORTALECIMIENTO DE VIVIENDAS CON ENERGIA ELECTRICA #6

#	NOMBRE DE LOS PROYECTOS	Beneficiarios 30%	Impacto 25%	Sostenibilidad Adm. Y financ. 15%	Importancia 30%	SUMATORIA VALOR PONDERADO	PRIORIDAD
		VALOR PONDERADO	VALOR PONDERADO	VALOR PONDERADO	VALOR PONDERADO		
1	Mejoramiento del alumbrado público en todo el Municipio.	15	25	11.3	15	66.3	1
2	Mejoramiento de techo y piso en viviendas de personas con escasos recursos económicos.	15	25	7.5	15	62.5	2
3	Electrificación de pozos perforados.	7.5	18.5	7.5	15	48.5	3
4	Concientizar con la población sobre el cuidado del alumbrado público.	7.5	12.5	7.5	7.5	35	4

ALCALDE MUNICIPAL JORGE ANTONIO ESCOBAR FLORES

PLAN DE DESARROLLO MUNICIPAL SAN FRANCISCO DE CORAY, VALLE
AÑO 2,020 – 2,026

5	Mejoramiento de la iglesia católica de Coray Centro	7.5	6.3	3.7	7.5	25	5
---	---	-----	-----	-----	-----	----	---

(F-15)
COSTOS Y FINANCIAMIENTO POR IDEA DE PROYECTO
ESTRATEGICO

NO.	LINEAS OBJETIVOS NOMBRE DE PROYECTO	COSTO TOTAL	FINANCIAMIENTO	
			LOCAL	EXTERNO
	LINEA ESTRATEGICA NO. #6			
1	Mejoramiento del alumbrado público en todo el Municipio.	L. 2,000,000,00	60%	40%
2	Mejoramiento de techo y piso en viviendas de personas con escasos recursos económicos.	L. 852,791.84	100%	
3	Electrificación de pozos perforados.	L. 2,000,000,00	40%	60%
4	Concientizar con la población sobre el cuidado del alumbrado público.	L. 20,000,00	100%	
5	Mejoramiento de la iglesia católica de Coray Centro.	L. 500,000,00	100%	

(F-16)
PROGRAMACION EJECUCION DE PROYECTOS ESTRATEGICOS

No	Líneas Objetivos Nombre de proyecto	Años de Ejecución						
		20	21	22	23	24	25	26
	LINEA ESTRATEGICA No # 6							
1	Mejoramiento del alumbrado público en todo el Municipio.		X		X		X	X
2	Mejoramiento de techo y piso en viviendas de personas con escasos recursos económicos.	X						
3	Electrificación de pozos perforados			X	X	X		
4	Concientizar con la población sobre el cuidado del alumbrado público.				X			
5	Mejoramiento de la iglesia católica de Coray Centro.	X						

7.- INTEGRACIÓN DE GRUPOS VULNERABLES

(F-14/A)

PRIORIZACION DE PROYECTOS

LINEA ESTRATEGICA: INTEGRACION DE GRUPOS VULNERABLES #7

ALCALDE MUNICIPAL JORGE ANTONIO ESCOBAR FLORES

**PLAN DE DESARROLLO MUNICIPAL SAN FRANCISCO DE CORAY, VALLE
AÑO 2,020 – 2,026**

#	NOMBRE DE LOS PROYECTOS	Beneficiarios 30%	Impacto 25%	Sostenibilidad Adm. Y financ. 15%	Importancia 30%	SUMATORIA VALOR PONDERADO	PRIORIDAD
		VALOR PONDERADO	VALOR PONDERADO	VALOR PONDERADO	VALOR PONDERADO		
1	Participación en distintos talleres	7.5	18.7	3.7	22.5	52.4	4
2	Charlas a los grupos vulnerables sobre la integración y equidad de genero	7.5	18.7	7.5	22.5	56.2	1
3	Brigadas médicas a los grupos vulnerables del municipio	15	12.5	7.5	22.5	54.5	2
4	Ayuda humanitaria a las personas de la tercera edad	7.5	12.5	11.3	22.5	53.8	3
5	Formar alcaldes auxiliares en las distintas aldeas	7.5	18.7	7.5	22.5	50.2	5
6	Demolición reparación del artesón del centro de salud los amates.	7.5	18.7	7.5	15	48.7	6

**(F-15)
COSTOS Y FINANCIAMIENTO POR IDEA DE PROYECTO
ESTRATEGICO**

NO.	LINEAS OBJETIVOS NOMBRE DE PROYECTO	COSTO TOTAL	FINANCIAMIENTO	
			LOCAL	EXTERNO
	LINEA ESTRATEGICA NO. #7			
1	Charlas a los grupos vulnerables sobre la integración y equidad de genero	L. 20,000,00	100%	
2	Brigadas médicas a los grupos vulnerables del municipio	L. 100,000,00	100%	
3	Ayuda humanitaria a las personas de la tercera edad	L. 100,000,00	100%	
4	Participación en distintos talleres	L. 20,000,00	100%	
5	Formar alcaldes auxiliares en las distintas aldeas	L. 10,000,00	100%	
6	Demolición reparación del artesón del centro de salud los amates.	L. 200,000,00	100%	

**(F-16)
PROGRAMACION EJECUCION DE PROYECTOS ESTRATEGICOS**

ALCALDE MUNICIPAL JORGE ANTONIO ESCOBAR FLORES

PLAN DE DESARROLLO MUNICIPAL SAN FRANCISCO DE CORAY, VALLE
AÑO 2,020 – 2,026

No	Líneas Objetivos Nombre de proyecto	Años de Ejecución						
		20	21	22	23	24	25	26
	LINEA ESTRATEGICA No # 7							
1	Charlas a los grupos vulnerables sobre la integración y equidad de genero		X					
2	Brigadas médicas a los grupos vulnerables del municipio			X				
3	Ayuda humanitaria a las personas de la tercera edad		X					
4	Participación en distintos talleres					X		
5	Formar alcaldes auxiliares en las distintas aldeas		X					
6	Demolición reparación del artesón del centro de salud los amates.	X						

2.9.1 ELABORACIÓN DE PRESUPUESTO CONSOLIDADO

Cada proyecto tiene calculado en forma aproximado sus costos y la distribución de su financiamiento, este es un esfuerzo hecho inclusive en la elaboración de los PDC's y los otros planes, por tanto al priorizar los proyectos y seleccionarlos para el PIMP estos van con su presupuesto calculado; en tal sentido el presupuesto consolidado se hará sobre la base del PIMP, distribuido por programas que pueden ser los siguientes:

- Programa de Infraestructura
- Programa Productivo
- Programa Social
- Programa Ambiental
- Programa Estratégico
- Programa de Sectores Especiales
- Etc.

Cada programa se deriva del PIMP calculando el número de proyectos que corresponde a cada uno, el costo total y el financiamiento, sea local y externo, utilizando para ello el formato respectivo (F-27).

F-27)

Plan de Desarrollo Municipal de San Francisco de Coray, Valle

Resumen Costos Y Financiamiento Para La Ejecución Del PDM (En Lps)

Descripción del Programa	No. de proyectos	Costo Total	Financiamiento	
			Local	Externo
Bloque Infraestructura Social	216	88,055,448.10	100%	
Bloque Desarrollo Productivo	258	31,359,500.00	100%	
Bloque Desarrollo Social	161	8,881,000.00	100%	
Bloque Desarrollo	2	2,250,000.00	100%	

ALCALDE MUNICIPAL JORGE ANTONIO ESCOBAR FLORES

PLAN DE DESARROLLO MUNICIPAL SAN FRANCISCO DE CORAY, VALLE
AÑO 2,020 – 2,026

Ambiental				
Bloque Desarrollo Estratégico	4	5,235,363.18	100%	
TOTAL	641	135,781,311.28	100%	

ALCALDE MUNICIPAL JORGE ANTONIO ESCOBAR FLORES