

MEMORANDUM

Ingeniería IN-120 2016

PARA: *Lic. Dilia Martínez*
Oficial de Información Pública

DE: Ing. Neil Patrick Díaz
Jefe de Departamento

ASUNTO: Lo Descrito

FECHA: 1 de Agosto del 2016



Por medio de la presente le estoy enviando el cuadro de Avance Físico Mensual de los proyectos en ejecución del mes de Julio del año 2016

Atentamente,

Cc. Archivo.

COMISION PARA EL CONTROL DE INUNDACIONES DEL VALLE DE SULA (CCIVS)

DEPARTAMENTO DE INGENIERIA

RESUMEN DE EJECUCION FISICA DE PROYECTOS MES DE JULIO DEL 2016

PROYECTO	DESCRIPCION DEL PRODUCTO	UNIDAD DE MEDIDA	CANTIDAD VIGENTE	ACUMULADO ANTERIOR	EJECUTADO JULIO	ACUMULADO A JULIO	% AVANCE
01	CANALIZACIONES	M ³	485,250	19,993	56,205	76,198	15.7%
02	ESPIGONES	M ³	11,850	3,064	23,883	26,947	227.4%
03	ALCANTARILLAS	ML	180	0	12	12	6.7%
04	BORDOS	M ³	400,000	17,737	14,908	32,645	8.2%

Ing. Neil Patrick Díaz R.
Jefe departamento Ingeniería.



Observaciones: El porcentaje que excede el 100% de ejecución física se normalizará al aprobarse la modificación presupuestaria y de metas físicas.

Comisión para el Control de Inundaciones del Valle de Sula

Departamento de Ingeniería

Resumen de la Ejecución Física y financiera de proyectos

PROGRAMA 22. Obras para el Control de Inundaciones del Valle de Sula				DESCRIPCION DEL PRODUCTO	UNIDAD DE MEDIDA	CANTIDAD VIGENTE		ACUMULADO ANTERIOR		EJECUTADO ESTE MES		ACUMULADO A LA FECHA		% AVANCE	
INST.	GA	UE	ACT/OBRA			Fisica	Financiera	Fisica	Financiera	Fisica	Financiera	Fisica	Financiera	Fisica	Financiera
120	08	38	002	CANALIZACIONES	M ³	485,250	29,110,400.00	19,993.00	671,764.00	56,205.00	4,363,994.00	76,198.00	5,035,758.00	16%	17.3%
120	08	38	004	ESPIGONES	M ³	11,850	23,701,000.00	3,064.00	4,713,262.00	23,883.00	11,055,655.00	26,947.00	15,768,917.00	227%	66.5%
120	08	38	006	ALCANTARILLAS	ML	180	9,852,180.00	0.00	0.00	12.00	791,235.00	12.00	791,235.00	7%	8.0%
120	08	38	008	BORDOS	M ³	400,000	29,175,326.00	17,737.00	485,816.00	14,908.00	1,358,000.00	32,645.00	1,843,816.00	8%	6.3%

Ing. Neil Patrick Díaz Rodríguez

Jefe Depto. Ingeniería



LEYENDA:

INST. = Institucion

GA = Gerencia Administrativa

UE = Unidad Ejecutora

ACT/OBRA = Actividad / obra

OBSERVACIONES: El avance financiero reflejado es de conformidad con los precios contractuales y al avance parcial a la fecha; los valores que exceden el 100% de ejecución física se normalizaran al aprobarse la modificación presupuestaria y de metas físicas.

**CUADRO DE AVANCE FISICO
Año 2016**

Ingeniero Coordinador de Proyectos: Harry Lobo

Periodo: 01 de Julio al 31 de Julio 2016

No	Descripción de resultado de producción	Regionalización		Contratista	Número de contrato	Monto del contrato	Obra Contratada			Avance físico				Avance financiero			Observaciones	
		Departamento	Municipio				Descripción	Unidad	Cantidad	Cantidad Anterior	Cantidades Mes	Cantidades acumuladas	% Físico efectuado acumulado	Acumulado anterior	Este periodo	Acumulado		% Financiero efectuado acumulado
1.1	Escollera de piedra en margen derecha del río Ulua , Aldea La 45	Cortes	Puerto Cortes	INVERSIONES CARBAJAL	P4-002-2016 CCIVS	L6,117,141.50	escollera de piedra (longitud de acarreo 18 km)	M³	10,918.00	0.00	3,275.40	3,275.40	30.00%	L0.00	L2,217,830.00	L2,217,830.00	36.26%	se genero estimacion primera en este periodo , se avanza sin contratiempos en la obra.
							reconstruccion del bordo material del sitio	M³	1,956.20	0.00	978.10	978.10	50.00%					
							reconstruccion bordo material de importe (longitud de acarreo 4 km)	M³	3,013.10	0.00	1,506.55	1,506.55	50.00%					
2.1	Escollera de piedra para proteccion de margen izquierda del crique martinez , sector toloa creek	Tela	Atlantida	PRODESAH	P4-001-2016 CCIVS	L3,224,079.49	construccion de escollera de piedra con material de importe L:28 KM	M³	4,430.00	0.00	1,329.00	1,329.00	30.00%	L0.00	L1,244,790.00	L1,244,790.00	38.61%	se genero estimacion primera en este periodo , se avanza sin contratiempos en la obra.
							excavacion comun	M³	747.00	0.00	747.00	747.00	100.00%					
							Mejoramiento de accesos con material acarreado	M³	200.00	0.00	0.00	0.00	0.00%					
3.1	Espigones de gavion margen derecha del río Ulua , Sector Meroa Río	Tela	Atlantida	COHDYL	P4-007-2016 CCIVS	L2,513,889.10	suministro e instalacion de gavion saco calibre 2.4 mm de 3 x0.65 M	M³	1,006.00	0.00	869.00	869.00	86.38%	L0.00	L1,402,084.00	L1,402,084.00	55.77%	se genero estimacion primera y segunda en este periodo , se avanza sin contratiempos en la obra.
							suministro e instalacion de gavion estructural tipo caja 2x1x1 saco calibre 2.7 mm	M³	578.00	0.00	0.00	0.00	0.00%					
TOTALES																		

Ing. Harry Lobo Torres
Coordinador Proyectos
CCIVS

V. B. Ing. Neil Patrick Diaz Rodriguez
Jefe Departamento de Ingenieria
CCIVS





**Cuadro de Avance Físico
Año 2016**

Ingeniero Coordinador de Proyectos: Dina Yadira Vásquez Bautista
Período: Al 30 de julio 2016

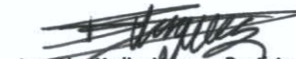
No	Descripción de resultado de producción	Departamento	Municipio	Contratista	Número de contrato	Monto de contrato	Obra Contratada			Avance físico				Avance financiero				Observaciones
							Descripción	und	Cantidad	Obra ejecutada acumulada anterior	Obra ejecutada mes	Obra ejecutada acumulada	% Físico efectuado acumulado	Acumulado anterior	Valor este periodo	acumulado a la fecha	% financiero efectuado acumulado	
1 Canalizaciones																		
1.1	CANALIZACION DE RIO SAN ALEJO Y CONFORMACION DE PLATAFORMA EN LA MARGEN IZQUIERDA, SECTOR EL MARION, Jurisdicción del Municipio de Tela, Departamento de Atlántida	Atlántida	Tela	CONSTRUCTORA Y TRANSPORTE PARAÍSO, S. de R.L. de C.V.	P2-005-2016 CCIVS	4,629,860.32	Excavación común	M ³	79,971.00	19,992.75	55,979.70	75,972.45	95.00%	671,764.00	3,726,281.00	4,398,045.00	94.99%	PROYECTO EL PROYECTO ESTA EN ETAPA DE FINALIZACIÓN CON UN PORCENTAJE DE AVANCE DEL 95%, LA EJECUCIÓN SE HA DADO DE MANERA NORMAL EN TIEMPO Y FORMA
1.2	MEJORAMIENTO DEL SISTEMA DE DRENAJE PLUVIAL COLONIA ESQUIPULAS, Jurisdicción de Pimienta, Departamento de Cortés.	Cortés	Pimienta	CONSTRUCTORA OSORIO BRIZUELA S. de R.L.	P2-009-2016 CCIVS	838,946.18	Sistema de drenaje	M ³	296.00	0.00	225.00	225.00	76.01%	0.00	637,713.00	637,713.00	76.01%	El proyecto se desarrolla de manera normal en tiempo y forma.
2 Estructuras de Protección																		
2.1	ESCOLLERA DE PIEDRA EN MARGEN DERECHA DEL RIO CHAMELECON, SECTOR GUARUMAS I, Jurisdicción de La Lima, Departamento de Cortés.	Cortés	La lima	PROYECTOS Y DESARROLLOS DE HONDURAS, S. de R.L. de C.V.	P4-003-2016 CCIVS	2,095,922.29	Construcción de Escollera de Piedra con material de importado	M ³	3,241.00	0.00	2,000.00	2,000.00	61.71%	0.00	1,293,380.00	1,293,380.00	61.71%	El avance físico de la obra se desarrolla con normalidad.
2.2	ESCOLLERA DE PIEDRA MARGEN DERECHA DEL RIO ULÚA, SECTOR URRACO BARRIO EL CENTRO, II ETAPA.	Yoro	El Progreso	INVERSIONES CARBAJAL, S. DE R. L. DE C.V	P4-004-2016 CCIVS	4,455,755.00	Construcción de Escollera de Piedra con material de importe L: 4.0 KM, rellenos y conformaciones	M ³	13,233.00	0.00	12,627.00	12,627.00	95.42%	0.00	4,232,966.00	4,232,966.00	95.00%	EL PROYECTO ESTA EN ETAPA DE FINALIZACIÓN CON UN PORCENTAJE DE AVANCE DEL 95%, LA EJECUCIÓN SE HA DADO DE MANERA NORMAL EN TIEMPO Y FORMA
2.3	CONSTRUCCIÓN DE ESPIGONES DE GAVION MARGEN DERECHA DEL RÍO ULÚA, EL WAY DE URRACO, Sector Urraco Pueblo, Jurisdicción de El Progreso, departamento de Yoro.	Yoro	El Progreso	EQUIPOS Y CONSTRUCCIONES S. DE R. L. DE C.V	P4-006-2016 CCIVS	2,009,489.40	Suministro e instalación de gavión saco de calibre de 2.4mm de 3 x 0.65, y gavión estructural 2x1x1, llenado con piedra y amarre.	M ³	1,666.00	0.00	551.00	551.00	33.07%	0.00	664,605.00	664,605.00	33.07%	Proyecto con avance normal y sin contra tiempos.
3 Alcantarillas																		
3.1	CONSTRUCCIÓN DE ALCANTARILLA SENCILLA DE 48 PULGADAS DE DIAMETRO EN MARGEN DERECHA DE CANAL MAYA, COLONIA 15 DE SEPTIEMBRE, Jurisdicción de San Manuel, Departamento de Cortés.	Cortés	San Manuel	CONSTRUCTORA OSORIO BRIZUELA S. de R.L.	P6-008-2016 CCIVS	1,598,064.64	Construcción de alcantarilla	ML	24.00	0.00	12.00	12.00	50.00%	0.00	791,235.00	791,235.00	49.51%	Ejecución de la obra sin contratimepo
4 Bordos de contención																		
4.1	SOBREELEVACION DE BORDO MARGEN DERECHA CANAL CRIQUE MARTINEZ, SECTOR ALDEA KM LA 32, II ETAPA, Jurisdicción de Tela, Departamento de Atlántida.	Atlántida	Tela	CONSTRUCTORA OSORIO BRIZUELA S. de R.L.	P8-010-2016 CCTVS	1,843,816.15	Relleno con material del sitio préstamo lateral	M3	32,645.47	17,737.00	14,908.47	32,645.47	100.00%	485,816.00	1,358,000.15	1,843,816.15	100.00%	El proyecto tiene dos días de haber iniciado, En los cuales se ha realizado el traslado del equipo

Ing. Dina Yadira Vásquez Bautista
Coordinadora de Proyectos

Ing. Neil Patrick Díaz Rodríguez
Jefe de Ingeniería



**CANALIZACION DE RIO SAN ALEJO Y CONFORMACION DE PLATAFORMA EN LA MARGEN
IZQUIERDA, SECTOR EL MARION, Jurisdicción del Municipio de Tela, Departamento de Atlántida**

CONSTRUCTORA: CONSTRUCTORA Y TRANSPORTE PARAÍSO, S. de R.L. de C.V.
Contrato N° P2-005-2016 CCIVS con fecha 17 de junio de 2016.





MEJORAMIENTO DEL SISTEMA DE DRENAJE PLUVIAL, URRACO CENTRO, SECTOR COLONIA ESQUIPULAS, JURISDICCIÓN DE PIMIENTA, DEPARTAMENTO DE CORTES.

CONSTRUCTORA: CONSTRUCTORA Y TRANSPORTES PARAISO
CONTRATO NO. P2-005-2016 CCIVS

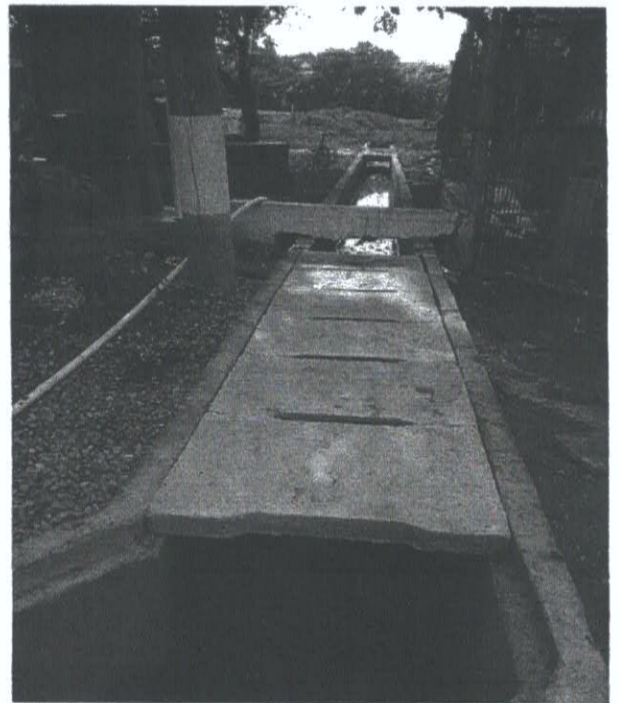
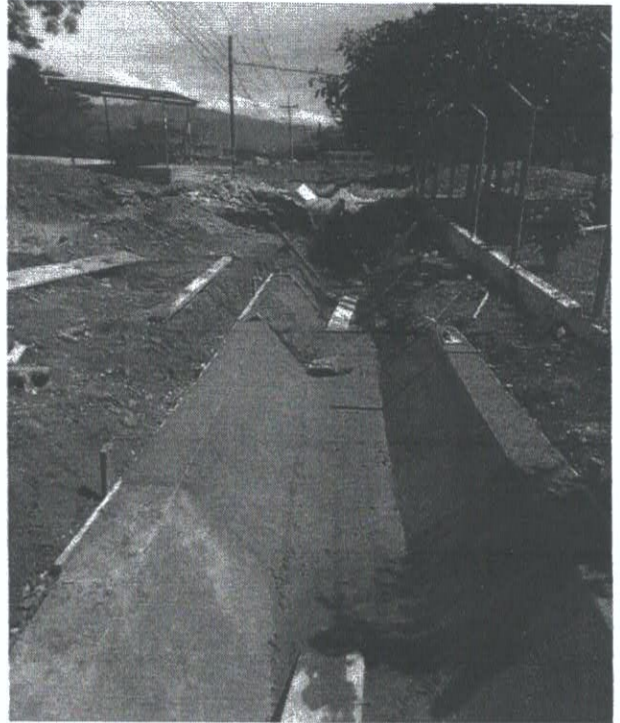
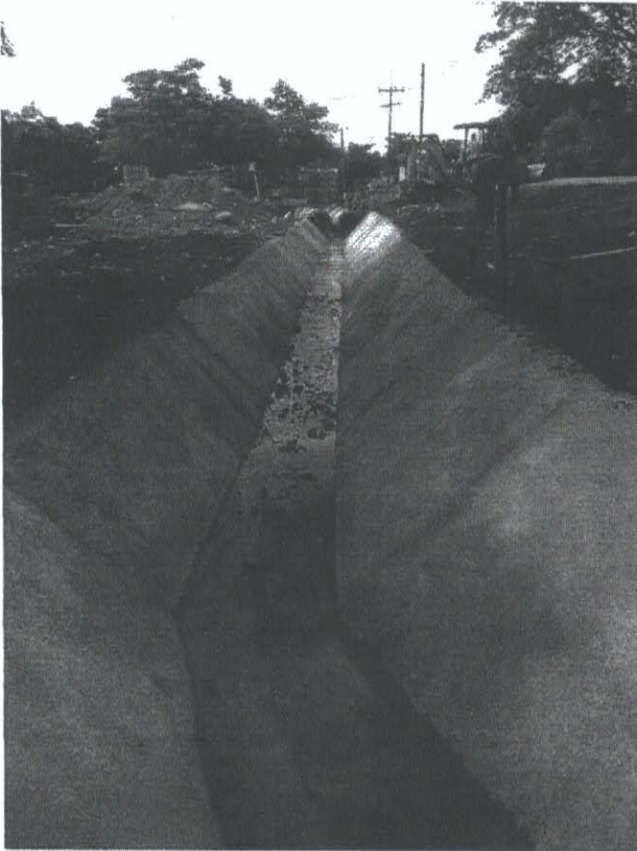

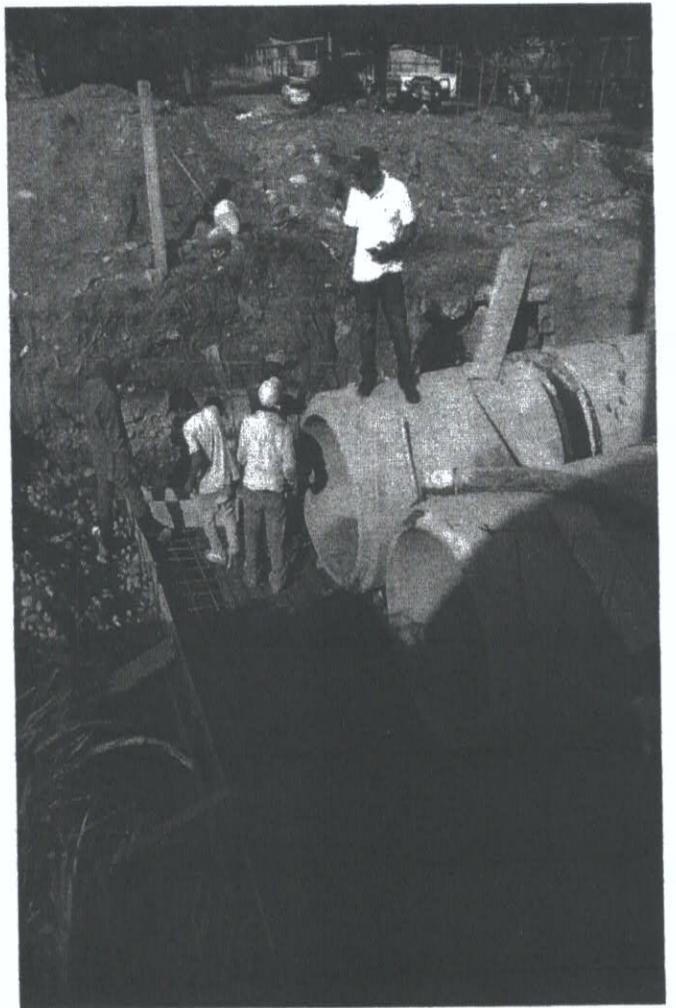

CONSTRUCCIÓN DE ESCOLLERA DE PIEDRA MARGEN DERECHA DEL RÍO CHAMELECON, Sector GUARUMAS I, JURISDICCIÓN DE LA LIMA, DEPARTAMENTO DE CORTES.

CONSTRUCTORA: PROYECTOS Y DESARROLLOS DE HONDURAS, PRODESAH
CONTRATO NO. P4-003-2016 CCIVS

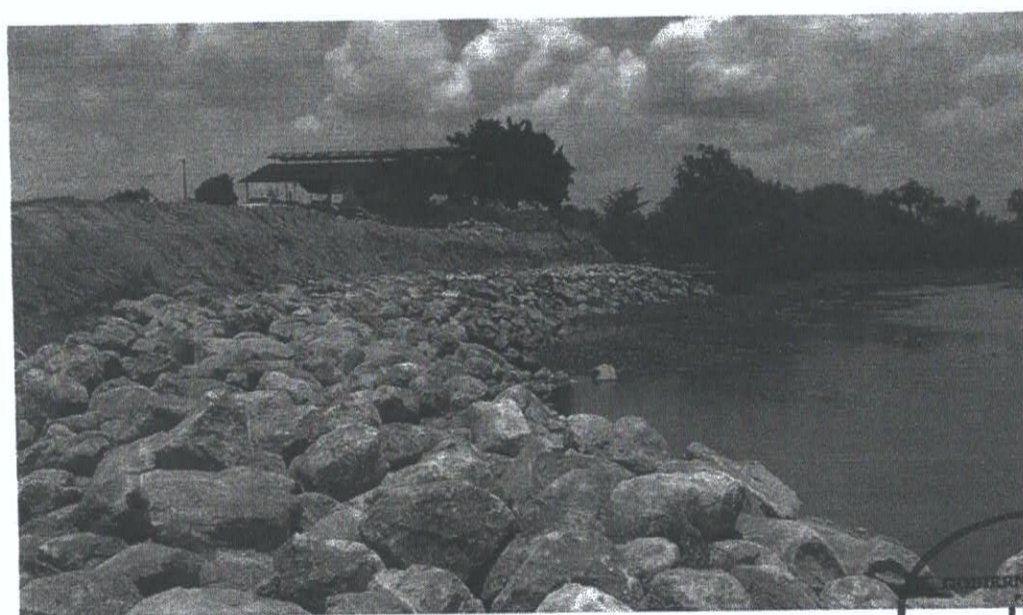

**CONSTRUCCIÓN DE ESCOLLERA DE PIEDRA MARGEN DERECHA DEL RÍO ULÚA, URRACO CENTRO,
SECTOR URRACO PUEBLO, JURISDICCIÓN DE EL PROGRESO, DEPARTAMENTO DE YORO.**

**CONSTRUCTORA: EQUIPOS Y CONSTRUCCIONES S DE RL DE CV
CONTRATO NO. P4-006-2016 CCIVS**

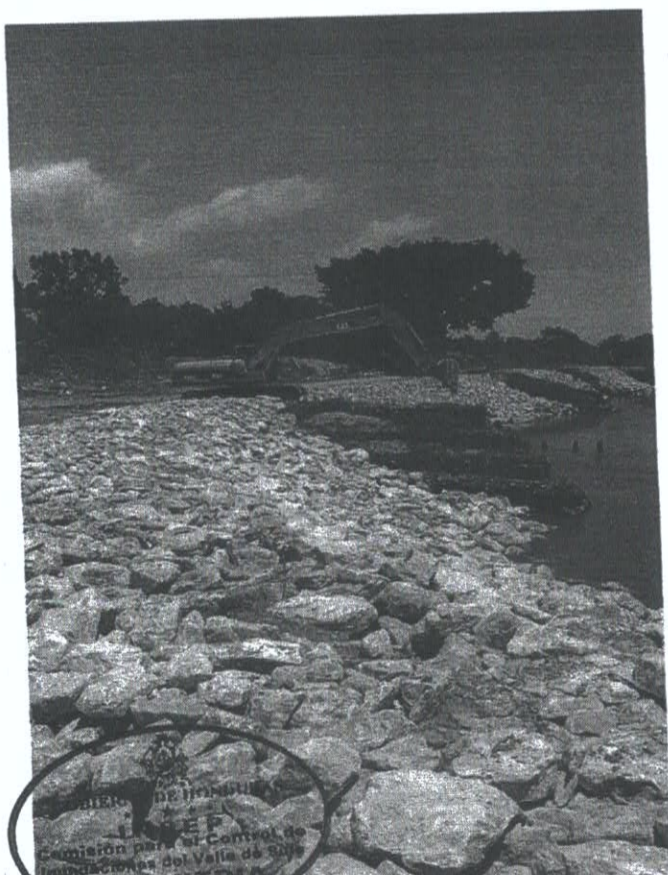
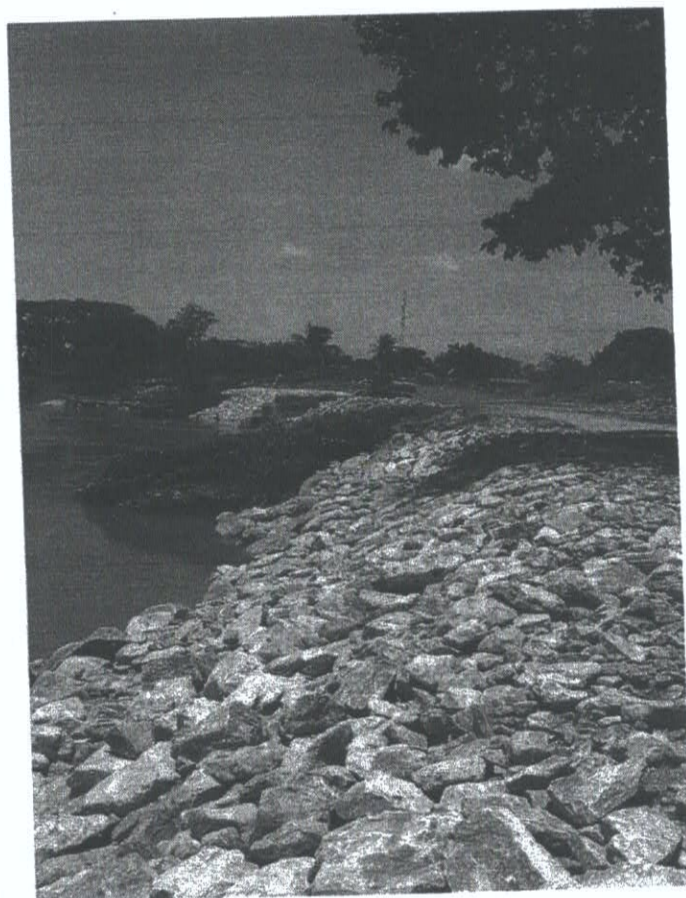

COMISIÓN DE INGENIERIA
JOSEF
Comisión para el Control de
Iniciaciones del Valle de Guaymas
INGENIERIA

CONSTRUCCIÓN DE ALCANTARILLA SENCILLA DE 48 PULGADAS DE DIAMETRO EN MARGEN DERECHA DE CANAL MAYA, COL 15 DE SEPTIEMBRE, JURISDICCION DE SAN MANUEL, DEPARTAMENTO DE CORTES.

CONSTRUCTORA: CONSTRUCTORA OSORIO BRIZUELA S DE RL,
CONTRATO NO. P8-010-2016 CCIVS

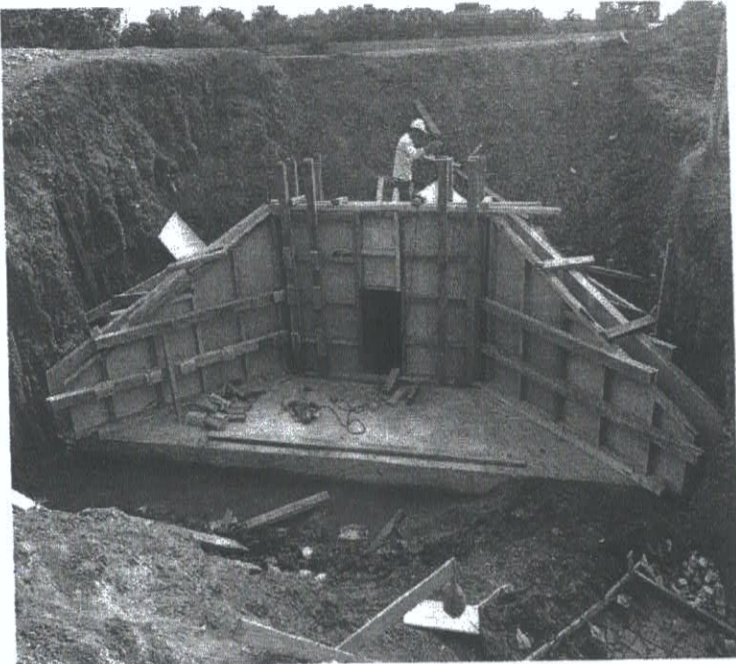

SOBREELEVACIÓN DE BORDO MARGEN DERECHA CANAL CRIQUE MARTÍNEZ, SECTOR ALDEA KM LA 32, SEGUNDA ETAPA, JURISDICCION DE TELA, DEPARTAMENTO DE ATLANTIDA.

CONSTRUCTORA: CONSTRUCTORA OSORIO BRIZUELA S DE RL,
CONTRATO NO. P8-010-2016 CCIVS

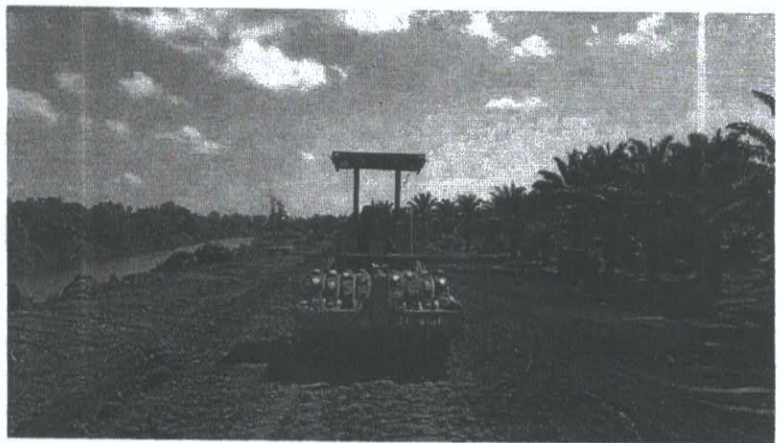
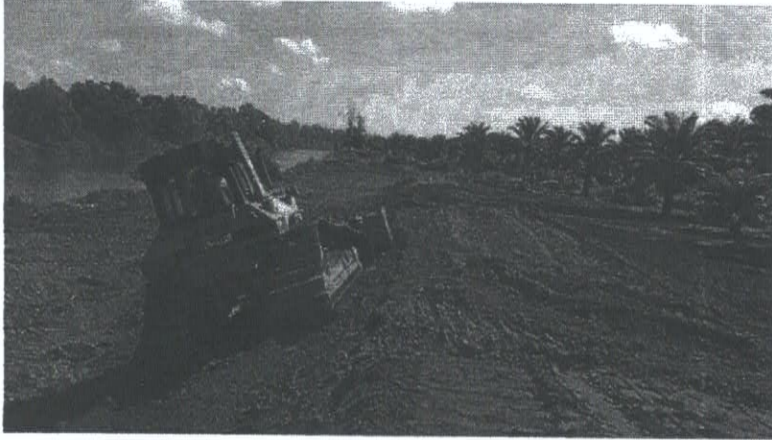

Avance físico Julio 2016 proyecto: Espigones de gavión margen derecha del río Ulua , Sector Meroa
Río

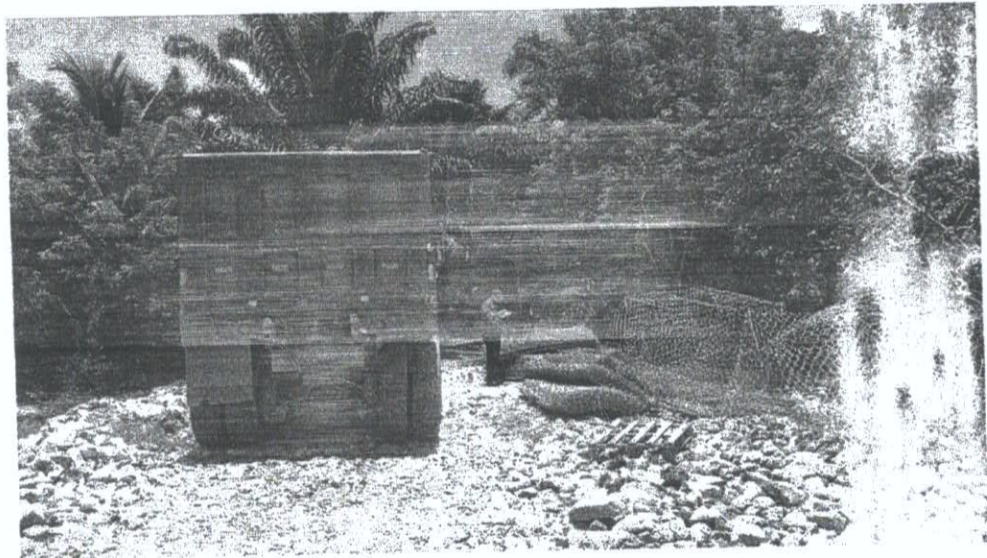
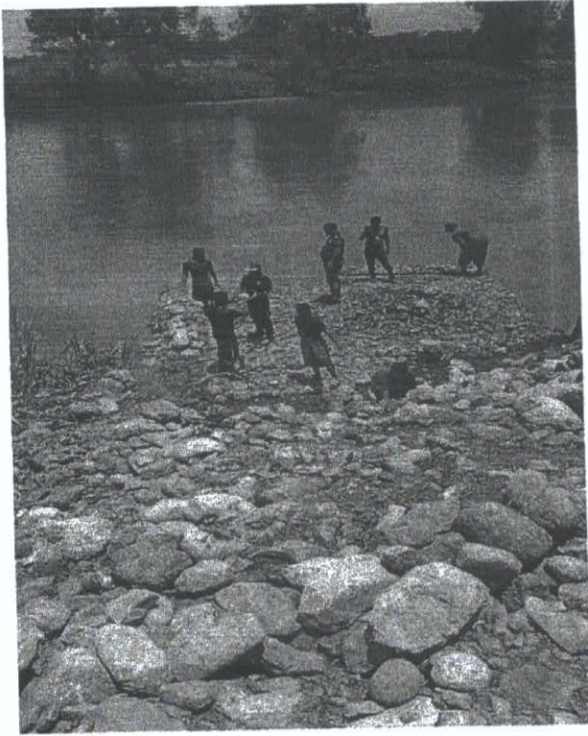

Avance físico Julio 2016 proyecto: Escollera de piedra en margen derecha del rio Ulúa, Aldea La 45

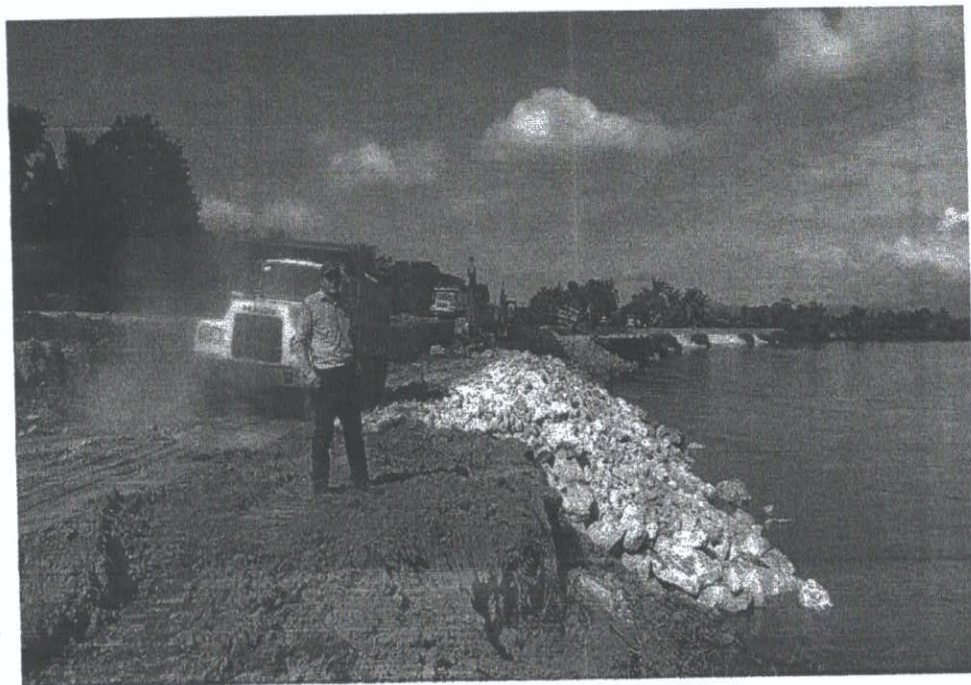

Avance físico Julio 2016 proyecto: Escollera de piedra para protección de margen izquierda del crique martinez , sector toloa creek

