HEROICO Y BENEMÉRITO CUERPO DE BOMBEROS DE HONDURAS



INFORME ESTACIÓN LOCAL LA PAZ, LA PAZ 2022

EN DONDE SURGE EL DOLOR Y LA TRAGEDIA, LLEGAMOS NOSOTROS.....

HEROICO Y BENEMÉRITO CUERPO DE BOMBEROS DE HONDURAS LA PAZ, LA PAZ

1. ÍNDICE

- I. Índice
- II. Introducción
- III. Antecedentes
- IV. Datos generales
- V. Presupuestos
- VI. Estadísticas Año 2022
- VII. Organigrama

2. INTRODUCCIÓN

En el año 1998 a mediados del mismo el capitán Leonel Antonio Silva tomó la iniciativa que la ciudad de Paz tuviera su propio cuerpo de Bomberos por lo que se entrevistó en ese entonces al alcalde don Filiberto Isaula, y después de algunas reuniones el señor alcalde invitó a la encargada de FUNDEMUN para que el Capitán le presentara el proyecto.

Sucedió que en ese mismo año ocurrió la tragedia del huracán Mitch, fue que hasta 1999 en una reunión en el CIP de la Paz se encontró el capitán Leonel Silva, Comandante Cnel. Roberto Abadí Abarca, el señor alcalde Filiberto Isaula y otras autoridades volvieron a tomar el tema de la creación del Cuerpo de Bomberos en la ciudad de la Paz fue entonces que a principios del año 2000 se formó un comité de apoyo para la creación del cuartel de Bomberos siendo sus miembros Ramón Padilla Ríos, Cristóbal Valenzuela, Ing. Glenda Gálvez, José Leonor Romero, Dr. Leonardo Zelaya, José de la Cruz Barahona, Iris Medina y el promotor Bombero Edulman René Colindres Hernández y así comenzar a trabajar para dicha creación entre los años 2000 y 2001 se realizaron charlas Bomberiles a los institutos de la localidad para ir formando los Bomberos voluntarios con ayuda del personal de instructores de Bomberos de Comayagua, también se realizaron demostraciones en el parque central para que la población mirara la importancia del cuerpo de bomberos en esta ciudad. Fue hasta el 02 de agosto del año 2004 que se fundó el cuerpo de bomberos de la Paz estando como Comandante General Dr. Carlos Antonio Cordero Suarez y como Alcalde el señor Carlos Flores Chavarría, en esta misma fecha fue asignado como Comandante de los bomberos de la Paz al Mayor de Bomberos Jorge Alberto Cortes quien estuvo al mando hasta el 15 de Octubre del año 2005, siendo sustituido por el Teniente Efectivo de Bomberos en ese entonces Sgto. Primero Henry Douglas Granados Aguilar como Comandante de Bomberos de la Paz hasta la el

HEROICO Y BENEMÉRITO CUERPO DE BOMBEROS DE HONDURAS LA PAZ, LA PAZ

31 de Mayo del 2017 sustituyéndolo AL comandante Capitán en ese entonces Sub Teniente Lic. Mauro Arturo Dubon Orellana.

Quien fungía anterior mente como administrador del Cuerpo de Bomberos de Comayagua luego de esto se realizó el cambio quedando como comandante Local el Stte Jose Evelio Alvarado Euceda quien pidió licencia quedando a cargo actualmente el Sargento I Mario Leonel Valladares Mendoza

MISIÓN

Somos una institución que ayuda a prevenir, combatir e investigar incendios, auxiliando a la ciudadanía en general, protegiendo sus vidas y bienes en caso de incendios, desastres naturales, siniestros y calamidades publicas

VISIÓN

Ser en el 2022 una institución líder en prevención y respuesta a emergencias en el territorio Nacional, tecnificado y profesionalizado al recurso humano, condiciones que le permita salvar vidas y proteger la integridad de las personas, resguardando el patrimonio público y privado con infraestructura adecuada y equipamiento técnico de vanguardia.

3. ANTECEDENTES

El Heroico y Benemérito cuerpo de Bomberos de La paz ubicado en el municipio de La Paz perteneciente al Departamento de La Paz, presenta en la actualidad varias necesidades de obras de infraestructuras.

De igual forma se a abastecido de equipo de protección personal y de equipo rodante por parte de la ONG HCP en sus siglas en ingles Honduras Compassion Parnerts quien doto la comandancia local de La Paz con un camión de rescate una camioneta de transporte y una ambulancia los tres vehículos en uso actual anterior mente se contaba con un camión de primera respuesta eurocargo , un camión sisterna con capacidad de 5,000 galones de agua y una motocicleta los dos en buen estado.

HEROICO Y BENEMÉRITO CUERPO DE BOMBEROS DE HONDURAS LA PAZ, LA PAZ

El Benemérito cuerpo de bomberos de La Paz fue creado el 02 de agosto del 2004 bajo el nombre Tte. Coronel Carlos Antonio Cordero Suarez quien en ese momento fungía como Comandante General desde la fecha sin descanso ni feriados el cuerpo de bomberos de la ciudad de la paz a atendido gran cantidad de emergencias entre las más atendidas incendios en zacateras , incendios forestales , incendios en viviendas , fugas de gas(materiales peligrosos) accidentes de tránsito, servicios de ambulancias, atención en emergencias de parto, traslados de pacientes a otras ciudades , búsqueda y rescate de personas atrapadas entre otras actividades de bien común a la ciudadanía en general

Dato Poblacional.

El Departamento de La Paz está constituido por 19 municipios, los cuales en su totalidad cuenta con una densidad poblacional de 236,020, resaltando que a nivel departamental somos la única estación de bomberos que se encarga de brindar atención a todo el departamento como también se atiende municipios cercanos de Comayagua a la Estación local la paz el cual son los municipios de lejamani, Humuya, Lamani, San Sebastián y la Villa de San Antonio, Ajuterique el cual en conjunto los 6 municipios suman una población de 55,930

Dato territorial de cobertura

El dato territorial que cubre la Estación de bomberos la paz son de 2,632 km² el cual aemos un gran esfuerzo por brindar el mejor servicio en nuestro departamento de la paz como en municipios aledaños de Comayagua.

Instituciones públicas que cuenta el departamento

1. instituto tecnológico policial (ITP)
2. policía nacional
3. poder judicial
4. Hondutel
5. correo nacional
6. instituto de la propiedad(IP)
7. registro nacional de las personas
8. gobernación política y descentralización
9. alcaldías municipales
10. decimo batallón de infantería
11. CONADE (comisionado nacional de los derechos humanos)
12. Región departamental de salud
13. Región departamental de educación

HEROICO Y BENEMÉRITO CUERPO DE BOMBEROS DE HONDURAS LA PAZ, LA PAZ

14. Distrital de educación
15. Hogar materno municipal
16. Copeco
17. MANSUCOPA
18. Museo y casa de la cultura

Instituciones de salud que cuenta el departamento

1. Hospital Roberto Suazo Córdova
2. 42 centros de salud en todo el departamento

Instituciones educativas

1. Centro regional de capacitación de educación superior (UPNFM)
2. Cuenta con 31 centros educativos de media en el departamento
3. Cuenta con 493 centros educativos de básica
4. Cuenta con 5 centros educativos por madurez

4. DATOS GENERALES

| | |
|-----------------------------------|---|
| Nombre de la estación: | Estación local de Bomberos “Carlos Antonio Cordero Suarez” |
| Municipalidad Responsable: | Municipalidad de La Paz |
| Localización | Barrio La trinidad atrás del Hospital Dr. Roberto Suazo Córdova La Paz, La Paz Honduras C.A. 14.323004,-87.677660 |
| Beneficiarios | 52,000 pobladores en el municipio de La Paz 206,065 pobladores a nivel departamental 55,930 pobladores en municipios aledaños del departamento de Comayagua (Lejamani. Ajuterique, Lamani, Humuya San Sebastián, la Villa de san Antonio) |
| Fuente de Financiamiento: | Gobierno central Tasa de servicio de Bomberos municipalidad de La Paz Recaudacion OTPSCI |

HEROICO Y BENEMÉRITO CUERPO DE BOMBEROS DE HONDURAS LA PAZ, LA PAZ

| | |
|----------------------------|---|
| | Donacion mensual municipalidad de Cane |
| Tipos de ingresos | Gobierno central Tasa de servicio de Bomberos Ingresos de la OTPSCI Donaciones |
| Fundada: | 02 de Agosto del 2002 |
| Comandantes Locales | Sgto. I Mario Leonel Valladares Mendoza (2022 Actualidad) |
| Flota Vehicular | HRB 2104 Iveco Eurocargo HRB 2106 Camión internacional tanque cisterna HRB 2107 unidad Motocicleta HRB 21-B1-09 Camión PIERCE de Rescate HRB 21L-A9-10 Ambulancia Ford super duty 450 HRB 21L-808 Camioneta Chevrolet Tahoe de transporte HRB 0714 Terrano pick up regular estado |

**HEROICO Y BENEMÉRITO CUERPO DE
BOMBEROS DE HONDURAS
LA PAZ, LA PAZ**



PROPUESTA TÉCNICA Y RESULTADOS ESPERADOS.
5. PRESUPUESTO EJECUTAD

| Ingresos 2022 | Lps. |
|--|--------------|
| INGRESOS TASA DE SERVICIO DE BOMBEROS | 462,586.05 |
| INGRESO DONACIÓN/ ALCALDÍA MUNICIPAL DE CANÉ | 30,000.00 |
| INGRESOS OTPSCI | 509,004.35 |
| DEPOSITO CAJA CHICA | 34,755.60 |
| TOTAL. | 1,000,601.81 |

HEROICO Y BENEMÉRITO CUERPO DE BOMBEROS DE HONDURAS LA PAZ, LA PAZ



AÑO 2022

| 200 SERVICIOS NO PERSONALES | DETALLE | LPS |
|-----------------------------|--|------------|
| 26210 | VIÁTICOS NACIONALES | 224,403.18 |
| 25500 | COMISIÓN Y GASTOS BANCARIOS | 800.00 |
| 21200 | AGUA POTABLE | 15,487.33 |
| 21100 | ENERGÍA ELÉCTRICA | 8,266.20 |
| 23100 | MANTENIMIENTO Y REPARACIÓN DE EDIFICIOS | 6,647.20 |
| 23200 | MANTENIMIENTO Y REPARACIÓN DE MEDIOS DE TRANSPORTE | 145,572.44 |
| 23350 | MANTENIMIENTO DE EQUIPO DE COMPUTACIÓN | 5,400 |
| 21420 | TELEFONÍA FIJA | 14,334.95 |

**HEROICO Y BENEMÉRITO CUERPO DE
BOMBEROS DE HONDURAS
LA PAZ, LA PAZ**



| 300 MATERIALES Y SUMINISTROS | DETALLE | LPS |
|-------------------------------------|-----------------------------------|------------|
| 31100 | ALIMENTOS Y BEBIDAS PARA PERSONAS | 97,864.10 |
| 37200 | PRODUCTOS DE VIDRIO | 900.00 |
| 35610 | GASOLINERA | 71,245.56 |
| 35620 | DIÉSEL | 92,243.95 |
| 36930 | ELEMENTOS DE FERRETERIA | 67,567.31 |
| 35650 | ACEITES GRASAS Y LUBRICANTES | 3,882.00 |
| 33300 | PRODUCTOS DE ARTES GRAFICAS | 4,475.50 |
| 39200 | ÚTILES DE ESCRITORIO Y OFICINA | 7,823.00 |
| 36900 | PRODUCTOS METÁLICOS | 8,280.00 |
| 35800 | PRODUCTOS PLÁSTICOS | 361.00 |
| 32310 | PRENDAS DE VESTIR | 39,621.75 |
| 39100 | ELEMENTOS DE LIMPIEZA | 9,228.50 |
| 39600 | REPUESTOS Y ACCESORIOS | 9,228.50 |

HEROICO Y BENEMÉRITO CUERPO DE BOMBEROS DE HONDURAS LA PAZ, LA PAZ

| No. | DETALLE | UNIDAD | CANTIDAD DE ARTICULO | PRECIO ESTIMADO UNIDAD | PRECIO TOTAL | MES DE ADQUISICIÓN | RESPONSABLE | MONTO REAL EJECUTADO |
|-------------------|---------------------------------------|----------------------|----------------------|------------------------|-------------------|--------------------|-------------|----------------------|
| 1.1 | calzado | conjunto | 15 | L. 1,000.00 | L. 15,000.00 | Febrero | Comandancia | L. 15,784.23 |
| 2.1 | shampo para carro | garrafa de 10 litros | 3 | L. 300.00 | L. 900.00 | Mayo | Comandancia | L. 1,800.00 |
| 2.2 | detergente | 5.5 libras | 5 | L. 100.00 | L. 500.00 | Mayo | Comandancia | L. 3,500.00 |
| 2.3 | bolsa para basura | paquete | 8 | L. 80.00 | L. 640.00 | Mayo | Comandancia | L. 480.00 |
| 2.4 | aromatizantes piso | docena | 2 | L. 120.00 | L. 240.00 | Mayo | Comandancia | L. 960.00 |
| 2.5 | aromatizante ambienta | docena | 2 | L. 100.00 | L. 200.00 | Mayo | Comandancia | L. 150.00 |
| 2.6 | escobas | unidad | 6 | L. 200.00 | L. 1,200.00 | Mayo | Comandancia | L. 3,000.00 |
| 2.7 | trapiadores | unidad | 6 | L. 200.00 | L. 1,200.00 | Mayo | Comandancia | L. 360.00 |
| 2.8 | cloro | galon | 6 | L. 60.00 | L. 360.00 | Mayo | Comandancia | L. 300.00 |
| 2.9 | recojedor de basura | unidad | 2 | L. 200.00 | L. 400.00 | Mayo | Comandancia | L. 400.00 |
| 2.10 | aromatizante de baño | docena | 1 | L. 200.00 | L. 200.00 | Mayo | Comandancia | L. 338.50 |
| 3.1 | alimentacion pre operativo semana san | plato | 120 | L. 120.00 | L. 14,400.00 | ABRIL | Comandancia | L. 17,760.00 |
| 3.2 | alimentacion desfiles patrios | plato | 50 | L. 120.00 | L. 6,000.00 | SEPTIEMBRE | Comandancia | L. 3,000.00 |
| 3.3 | alimentacion pre operativo semana mo | plato | 120 | L. 120.00 | L. 14,400.00 | OCTUBRE | Comandancia | L. 11,560.00 |
| 3.4 | Alimentacion dia del Bombero | plato | 60 | L. 120.00 | L. 7,200.00 | NOVIEMBRE | Comandancia | L. 3,000.00 |
| 3.5 | Alimentacion cena navideña | plato | 60 | L. 120.00 | L. 7,200.00 | DICEMBRE | Comandancia | L. 11,560.00 |
| 4.1 | Combustible Enero Gasolina | litros | 240 | L. 24.00 | L. 5,760.00 | enero | Comandancia | L. 6,456.19 |
| 4.1 | Combustible Febrero Gasolina | litros | 240 | L. 24.00 | L. 5,760.00 | Febrero | Comandancia | L. 10,800.29 |
| 4.1 | Combustible Marzo Gasolina | litros | 240 | L. 24.00 | L. 5,760.00 | marzo | Comandancia | L. 18,383.32 |
| 4.1 | Combustible Abril Gasolina | litros | 240 | L. 24.00 | L. 5,760.00 | abril | Comandancia | L. 4,650.00 |
| 4.1 | Combustible Mayo Gasolina | litros | 240 | L. 24.00 | L. 5,760.00 | mayo | Comandancia | L. 5,280.00 |
| 4.1 | Combustible Junio Gasolina | litros | 240 | L. 24.00 | L. 5,760.00 | junio | Comandancia | L. 6,200.00 |
| 4.1 | Combustible Julio Gasolina | litros | 240 | L. 24.00 | L. 5,760.00 | julio | Comandancia | L. 6,880.75 |
| 4.1 | Combustible Agosto Gasolina | litros | 240 | L. 24.00 | L. 5,760.00 | agosto | Comandancia | L. 3,300.00 |
| 4.1 | Combustible Septiembre Gasolina | litros | 240 | L. 24.00 | L. 5,760.00 | septiembre | Comandancia | L. 4,500.00 |
| 4.1 | Combustible Octubre Gasolina | litros | 240 | L. 24.00 | L. 5,760.00 | octubre | Comandancia | L. 2,530.44 |
| 4.1 | Combustible Noviembre Gasolina | litros | 240 | L. 24.00 | L. 5,760.00 | noviembre | Comandancia | L. 10,000.00 |
| 4.1 | Combustible Diciembre Gasolina | litros | 240 | L. 24.00 | L. 5,760.00 | Diciembre | Comandancia | L. 5,000.00 |
| 4.1 | Combustible Enero Diesel | litros | 400 | L. 22.00 | L. 8,800.00 | Enero | Comandancia | L. 10,600.00 |
| 4.1 | Combustible Febrero Diesel | litros | 400 | L. 22.00 | L. 8,800.00 | Febrero | Comandancia | L. 6,350.00 |
| 4.1 | Combustible Marzo Diesel | litros | 400 | L. 22.00 | L. 8,800.00 | Marzo | Comandancia | L. 8,276.21 |
| 4.1 | Combustible Abril Diesel | litros | 400 | L. 22.00 | L. 8,800.00 | Abril | Comandancia | L. 11,410.39 |
| 4.1 | Combustible Mayo Diesel | litros | 400 | L. 22.00 | L. 8,800.00 | Mayo | Comandancia | L. 2,000.00 |
| 4.1 | Combustible Junio Diesel | litros | 400 | L. 22.00 | L. 8,800.00 | Junio | Comandancia | L. 2,300.00 |
| 4.1 | Combustible Julio Diesel | litros | 400 | L. 22.00 | L. 8,800.00 | Julio | Comandancia | L. 9,700.00 |
| 4.1 | Combustible Agosto Diesel | litros | 400 | L. 22.00 | L. 8,800.00 | Agosto | Comandancia | L. 9,400.24 |
| 4.1 | Combustible Septiembre Diesel | litros | 400 | L. 22.00 | L. 8,800.00 | Septiembre | Comandancia | L. 7,241.68 |
| 4.1 | Combustible Octubre Diesel | litros | 400 | L. 22.00 | L. 8,800.00 | Octubre | Comandancia | L. 10,000.00 |
| 4.1 | Combustible Noviembre Diesel | litros | 400 | L. 22.00 | L. 8,800.00 | Noviembre | Comandancia | L. 11,100.31 |
| 4.1 | Combustible Diciembre Diesel | litros | 400 | L. 22.00 | L. 8,800.00 | Diciembre | Comandancia | L. - |
| 5.1 | grapas | caja | 2 | L. 20.00 | L. 40.00 | marzo | Comandancia | L. 76.00 |
| 5.2 | cuaderno unico grandes | docena | 12 | L. 150.00 | L. 1,800.00 | marzo | Comandancia | L. 2,220.00 |
| 5.3 | papel bond carta | paquete | 6 | L. 100.00 | L. 600.00 | marzo | Comandancia | L. 660.00 |
| 5.4 | folders carta | paquete | 3 | L. 120.00 | L. 360.00 | marzo | Comandancia | L. 335.00 |
| 6.1 | llantas y camaras de aire | unidad | 4 | L. 7,000.00 | L. 28,000.00 | octubre | Comandancia | L. - |
| 7.1 | Radios de comunicación | unidad | 2 | L. 7,000.00 | L. 14,000.00 | julio | Comandancia | L. - |
| 8.1 | una computadoras | unidad | 1 | L. 20,915.01 | L. 20,915.01 | junio | Comandancia | L. - |
| 9.1 | baterias para vehiculos | unidad | 3 | L. 5,000.00 | L. 15,000.00 | septiembre | Comandancia | L. 11,945.99 |
| 10.1 | Laminas de zinc | unidad | 28 | L. 900.00 | L. 25,200.00 | marzo | Comandancia | L. - |
| 11.1 | repuesto menores | unidad | 14 | L. 2,000.00 | L. 28,000.00 | enero | Comandancia | L. 36,403.08 |
| 12.1 | Mantenimiento de transporte | unidad | 14 | L. 2,000.00 | L. 28,000.00 | octubre | Comandancia | L. 33,083.00 |
| 13.1 | Cielo falso | unidad | 10 | L. 300.00 | L. 3,000.00 | Junio | Comandancia | L. - |
| TOTAL PACC | | | | L. | 409,675.01 | | | L. 329,737.62 |

6. ESTADÍSTICAS AÑO 2022.

6.1 ACTIVIDADES OTPSCI 2022

| N° | ACTIVIDAD | ENERO | FEBRE RO | MARZ O | ABRI L | MAY O | JUNI O | JULIO | AGOST O | SEPTIEM BRE | OCTUBR E | NOVIEMB RE | DICIEM BRE |
|----|---|-------|-------------|-----------|-----------|----------|-----------|-------|------------|----------------|-------------|---------------|---------------|
| 1 | INSPECCION DE RIESGO DE INCENDIO POR OFICIO | | | 1 | | | | | | | 1 | 1 | |
| 2 | INSPECCIONES DE RIESGO POR SOLICITUD | 55 | 52 | 34 | 0 | 0 | 9 | 85 | 0 | 1 | 0 | 0 | 1 |
| 3 | CAPACITACIONES EMPRESARIALES | | 2 | 2 | | 3 | | | 5 | | 3 | 4 | |
| 4 | CAPACITACION A CENTROS DE EDUCACION PUBLICA | | | | | | | | 2 | | | | |
| 5 | INVESTIGACIONES DE INCENDIO | 0 | 1 | 2 | 0 | 0 | 1 | 0 | 0 | 0 | 0 | 0 | 1 |
| 6 | INSPECCION DE ESPECTACULOS PUBLICOS | | | | | | | | | | | 1 | |
| 7 | INSPECCION DE VEHICULOS DE TRANSPORTE (apoyo al IHTT) | | | | | | | | | 10 | | | |
| 8 | INSPECCION DE JUEGOS MECANICOS Y PUESTOS DE COMIDA (por oficio, Feria Patronal) | | | | | | | | | | 1 | 1 | 1 |

HEROICO Y BENEMÉRITO CUERPO DE BOMBEROS DE HONDURAS LA PAZ, LA PAZ

HEROICO Y BENEMÉRITO CUERPO DE BOMBEROS DE LA CIUDAD DE LA PAZ EMERGENCIAS DE OPERACIONES DEL 2022

| EMERGENCIAS | Ene ro | Febre ro | Mar zo | Ab ril | Ma yo | Jun io | Juli o | Agos to | Septiem bre | Octu bre | noviem bre | Diciem bre |
|-------------------------|-----------|-----------|-----------|-----------|-----------|-----------|-----------|-----------|-------------|-----------|------------|------------|
| labor sociales | 6 | 2 | | | 3 | 5 | 3 | 4 | 4 | 3 | 5 | 2 |
| incendios estructurales | | 2 | 1 | | 1 | 1 | 1 | | | | | 2 |
| incendios forestales | 8 | 2 | 6 | 1 | | | | | | | | |
| rescate de fauna | | | 1 | | 1 | | | 3 | 2 | 1 | 1 | 1 |
| eventos meteorológicos | | | | | 2 | | 2 | 1 | 2 | 1 | | |
| acarreos de agua | 4 | | 4 | | | | | 2 | 1 | 2 | 2 | 4 |
| cortes de arboles | | | | | 3 | | 3 | 1 | 1 | 1 | | |
| accidentes vehiculares | 5 | | | 6 | | 3 | 2 | 2 | 3 | 4 | 1 | 2 |
| servicio de ambulancia | 15 | 2 | 25 | | 5 | 6 | | | 25 | 6 | 17 | 10 |
| incendio industriales | 1 | | | | | | | | | | 1 | |
| traslado de pacientes | | | | | | | | 2 | 3 | 4 | 2 | |
| control de fauna | | | | 4 | | 4 | 2 | | | | | |
| incendio eléctrico | | 2 | | | 2 | | | 1 | 1 | | 2 | 3 |
| incendio en vehículo | | 2 | 1 | 2 | | | 1 | 1 | 1 | | 1 | 1 |
| atenciones a matpel | | | 1 | | | | | | 1 | 2 | | 2 |
| Incendios en zacatera | 18 | 19 | 8 | 6 | | 2 | | | | | | |
| Incendios en basura | | 2 | 1 | 2 | | 1 | 1 | | | | 4 | 6 |
| TOTALES | 47 | 33 | 34 | 21 | 17 | 17 | 15 | 18 | 24 | 24 | 26 | 33 |

HEROICO Y BENEMÉRITO CUERPO DE BOMBEROS DE HONDURAS LA PAZ, LA PAZ



7. Organigrama



ORGANIGRAMA ESTACIÓN LOCAL LA PAZ 2022 03 DE FEBRERO DEL 2023

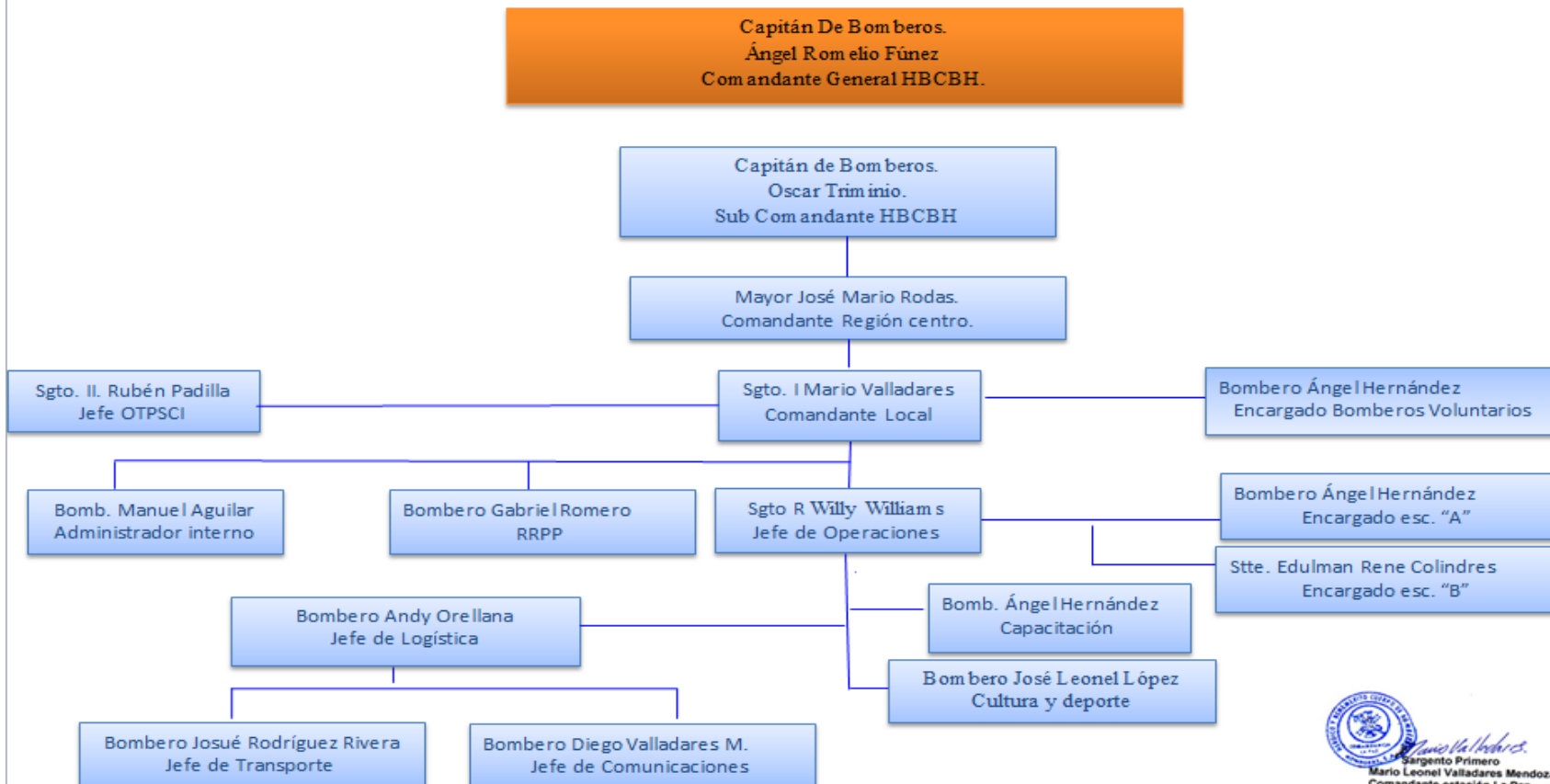

Mario Leonel Valladares Mendoza
Comandante estación La Paz
Interino

HEROICO Y BENEMÉRITO CUERPO DE BOMBEROS DE HONDURAS LA PAZ, LA PAZ



Mario Valladares
Sargento Primero
Mario Leonel Valladares Mendoza
Comandante estación La Paz
Interino



Manuel Aguilar
Bombero Raso
Manuel Antonio Aguilar Castillo
Administrador interno
Interino