ORGANIGRAMA
SECRETARÍA DE AGRICULTURA Y GANADERÍA

Agricultura y Ganadería
Gobierno de la República

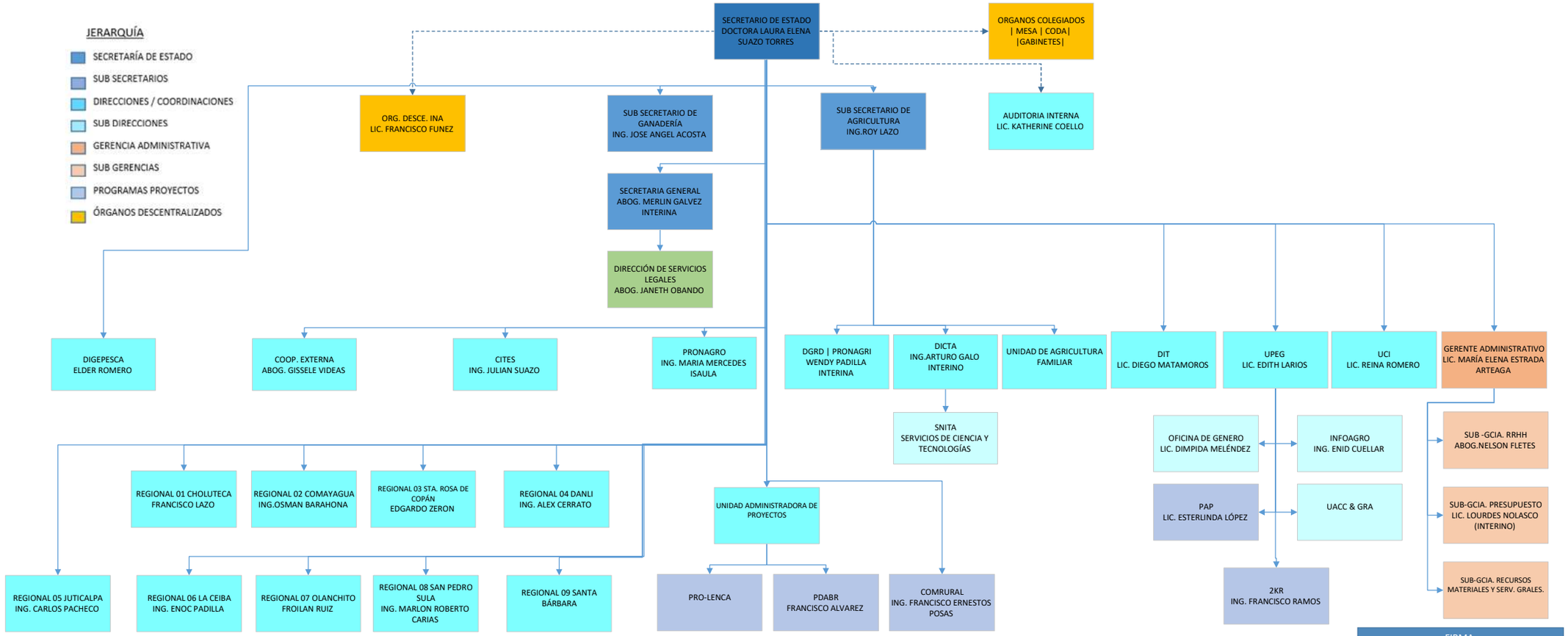

NOMENCLATURA

2KR: COOPERACIÓN DE JAPÓN
CITES: CONVENCIÓN SOBRE EL COMERCIO INTERNACIONAL DE ESPECIES AMENAZADAS DE FAUNA Y FLORA SILVESTRE
CODA: CONSEJO DE DESARROLLO AGRÍCOLA
COMRURAL: COMPETITIVIDAD RURAL
DGRD: DIRECCIÓN GENERAL DE RIEGO Y DRENAJE
DICTA: DIRECCIÓN DE CIENCIA Y TECNOLOGÍA AGROPECUARIA
DIGEPESCA: DIRECCIÓN GENERAL DE PESCA Y ACUICULTURA
DIT: DIRECCIÓN DE INFOTECNOLOGÍA
EMPRENDESUR: PROGRAMA DE DESARROLLO RURAL SOSTENIBLE PARA LA REGIÓN SUR
INA: INSTITUTO NACIONAL AGRARIO.
INFOAGRO: SERVICIO DE INFORMACIÓN AGROALIMENTARIA
PAP: PROGRAMA DE ALIMENTOS PARA EL PROGRESO
PDABR: PROGRAMA DE AGRICULTURA BAJO RIEGO
PRO-LENCA: PROYECTO DE COMPETITIVIDAD Y DESARROLLO SOSTENIBLE DEL CORREDOR FRONTERIZO SUR OCCIDENTE
PRONAGRI: PROGRAMA NACIONAL DE FOMENTO DE LA AGRICULTURA IRRIGADA
PRONAGRO: PROGRAMA NACIONAL DE DESARROLLO AGROALIMENTARIO
SEDUCA: SERVICIO DE EDUCACIÓN AGRÍCOLA, CAPACITACIÓN Y DESARROLLO AGRO EMPRESARIAL.
SENASA: SERVICIO NACIONAL DE SANIDAD AGROPECUARIA.
SIMPAH: SISTEMA DE INFORMACIÓN DE MERCADOS DE PRODUCTOS AGRÍCOLAS DE HONDURAS.
UACC&GRA: UNIDAD DE AGROAMBIENTE, CAMBIO CLIMÁTICO Y GESTIÓN DEL RIESGO AGROALIMENTARIO.
UCI: UNIDAD DE COMUNICACIÓN INTERINSTITUCIONAL.
UPEG: UNIDAD DE PLANEAMIENTO Y EVALUACIÓN DE LA GESTIÓN.

FIRMA

LIC. DIEGO MATAMOROS

ACTUALIZADO AL 7 DE SEPTIEMBRE DE 2022