



FOCAL II

**FORTALECIMIENTO DE LAS
CAPACIDADES LOCALES**



**PLAN DE DESARROLLO MUNICIPAL CON
ENFOQUE DE ORDENAMIENTO TERRITORIAL
2015-2025**

DE SAN PEDRO DE TUTULE, LA PAZ

**Abril 2015
San Pedro de Tutule, La Paz**

Honduras, Centro América



★ ★ ★ ★ ★
SECRETARÍA DE DERECHOS
HUMANOS, JUSTICIA, GOBERNACIÓN Y
DESCENTRALIZACIÓN

San Pedro de Tutule, La Paz, Diciembre 2014

El presente documento se elaboró en el período comprendido entre Octubre a Diciembre del año 2014, a solicitud de la Secretaria de Interiores y Población, Mancomunidad de Municipios del suroeste del valle de Comayagua y la Paz, con el apoyo financiero y logístico de la Municipalidad de San Pedro de Tutule. El documento contiene el Plan de Desarrollo 2015 – 2025, que incluye los proyectos más relevantes que servirán de insumos para la ejecución de acciones en las comunidades.

Técnico Consultor Municipalidad de San Pedro de Tutule
CRECENCIO AGUILAR SUAZO

Facilitación y Supervisión Técnica MANSUCOPA
ELOISA PADILLA
JACKELIN RIVERA

Facilitación y Supervisión Técnica Focal II/SDHJGD
ENOC GARCIA

Agradecimiento:

El Equipo Técnico Constructor del Plan de Desarrollo Municipal (PDM) agradece el apoyo recibido de la Corporación Municipal de San Pedro de Tutule, a la cooperación Suiza, Proyecto Focal II, Secretaria de Derechos Humanos Justicia y Gobernación, representantes de Instituciones y principalmente a los líderes comunitarios quienes fueron los principales proveedores de insumos e ideas para alcanzar el objetivo final.

**Listado de personas involucradas en la formulación del Plan de
Desarrollo Municipal con enfoque de Ordenamiento Territorial SAN
PEDRO DE TUTULE, LA PAZ**

Coordinación General

Wilfredo Guevara
Alcalde Municipal

Facilitador Municipal

Crecencio Aguilar Suazo/ Técnico

Supervisión y seguimiento

Eloísa Padilla/ Técnico Mansucopa

Asesor de Focal

Enoc García Guevara FOCAL II / SDHJGD

Corporación Municipal
SAN PEDRO DE TUTULE

NOMBRE	CARGO
Wilfredo Guevara	Alcalde Municipal
Hernán Guevara	Vice Alcalde
Roger Nahúm López	Regidor I
Fredy Benítez	Regidor II
Angélica María Martínez	Regidor III
Rosa Delia Rosa Pacheco	Regidor IV
Mario Pineda	Regidor V
Emiliano Rodríguez	Regidor VI

**Listado de líderes comunitarios que asumieron la facilitación en la
preparación de los PDC por cada comunidad**

Zona 1 Comunidad Laguna Seca

No.	Nombre	Organización que representa	Identidad
1	Cecilio Vásquez Gonzales	Patronato	1217-1963-00158
2	María de Jesús Corea	Patronato	1214-1993-00125
3	José Efraín Vásquez	Líder Comunitario	1214-1990-00025
4	Eladio Vásquez Hernández	Líder Comunitario	1217-1960-00022
5	Pascual López Gonzales	Patronato	1217-1955-00037
6	María Eulalia Vásquez	Ama de Casa	1217-1967-00196

Zona 1 Comunidad La Cumbre

No.	Nombre	Organización que representa	Identidad
1	Tomas Pineda	Patronato	1214-1965-00019
2	Timotea Pineda	Grupo de Mujeres	1214-1939-00043
3	Eladio Gonzales	Líder comunitario	1214-1959-00089
4	Odilia López Cabrera	Ama de casa	1214-1971-00126
5	Mario Pineda Gonzales	Líder Comunitario	1214-1965-00054
6	IngridYolany Reyes	Ama de Casa	1214-1993-00112
7	Jesús Pineda	Líder Comunitario	1214-1970-00076
8	Heidi María Pineda	Jóvenes	1214-1995-00042

Zona 1 Comunidad El Guayabal

No.	Nombre	Organización que representa
1	Candelaria Chicas	Ama de casa
2	Pedro López	Junta de agua
3	Miguel Morales	Líder comunitario
4	Nora Vásquez	Ama de casa
5	Ignacio López	Patronato

Zona 1 Comunidad Granadillo

No.	Nombre	Organización que representa	Identidad
1	Cándido Pérez	Patronato	1217-1950-00127
2	Martha Lidia Hernández	Ama de Casa	1214-2011-00169
3	Pedro Guillen	Grupo Productivo	0317-1970-00035
4	Donato Hernández Vásquez	Iglesia	1214-1945-00070
5	Carmen Santos	Ama de Casa	1214-1968-00003
6	Hilario Pera Molina	Junta de Agua	1217-1973-00014
7	Denia Andina Pérez	Patronato	1214-1992-00133

Zona 1 Comunidad Comunal

No.	Nombre	Organización que representa	Identidad
1	Gregoria Hernández	Patronato	1217-1969-00113
2	María Cándida Vásquez	Ama de Casa	1217-1961-00087
3	Aniceto Vásquez López	Patronato	1214-1969-00065
4	Donato Vásquez López	Líder Comunitario	1214-1971-00120
5	Felipa de Jesús Vásquez	Ama de Casa	1214-1963-00052
6	José Agapito Vásquez	Patronato	1217-1962-00042

Zona 2 comunidad Delicias

No.	Nombre	Organización que Representa
1	Medardo Velásquez	Patronato
2	Celestino Vásquez	Junta de Agua
3	Elida Rosa Meza	Ama de Cas
4	Paula Vásquez	Patronato
5	Carlos Membreño	Directiva de Cafetaleros

Zona 2 Comunidad Casco Urbano

No.	Nombre	Organización que representa	Identidad
1	Ariel Arturo Arriaga	Patronato	1208-1970-00063
2	Evelio Martínez Lara	Patronato	1214-1959-00045
3	German Augusto Castellanos	Patronato	0301-1972-00086
4	Lizabeth Dinayda Mejía	Patronatos	1214-1975-00078
5	Roger Nahúm López	T.U M	1214-1984-00007
6	Angélica María Martínez	O.M.M	1214-1975-00048
8	Crecencio Aguilar Suazo	Técnico Focal II	1214-1968-00028
9	Pedro Aguilar	Junta de agua	1214-1962-00009
10	Soledad Martínez	Grupo de mujeres	0317-1947-00005
11	Érica Yaleni Salazar	Tesorera	1214-1979-00037

Zona 2 Comunidad de Huertas

No.	Nombre	Organización que Representa
1	Santos Claros Martínez	Patronato
2	Ester Linda Hernández	Junta de Agua
3	Carlos Pineda	Patronato
4	Rosa Pineda	Patronato
5	Daniel López	Auxiliar

Zona 3 comunidad Lepaguare

No.	Nombre	Organización que representa
1	Luis Alonzo Salinas	Patronato
2	Felipe Ananías Martínez	Junta de Agua
3	María Zulema Salinas	Líder comunitario
4	Dalmira Ayala	Ama de casa
5	Olga Guevara	Líder comunitaria
6	Henry Chávez	Patronato
7	Maximiliano Madariaga	Líder Comunitario
8	Oscar Salinas	Líder comunitario

Zona 3 Comunidad Hipericón

No.	Nombre	Organización que Representa
1	Mirian Zulema Mejía	Patronato
2	María Concepción Velásquez	Junta de Agua
3	Alfonzo Chávez	Junta de Agua
4	Paula Nolasco	Líder comunitaria
5	Santos Mauro Pérez	Auxiliar

Zona 3 Comunidad Buenos Aires

No.	Nombre	Organización que representa	Identidad
1	Margarito Bautista Reyes	Patronato	
2	Beltrán Aguilar	Patronato	1218-198000371
3	Mateo Gonzales	Junta de Agua	1218-1960-00219
4	Alfonzo Vásquez	Alcalde Auxiliar	1201-1993-00045

Zona 3 Comunidad San Miguel

No.	Nombre	Organización que representa	Identidad
1	Sulma Lorena Chicas	Patronato	1214-1986-00080
2	María Santos Aguilar	Patronato	1214-1972-00034
3	Pascual Aguilar Suazo	Patronato	1214-1968-00036
4	Wilson Bardales	Jóvenes	
5	Alonso Aguilar	Junta de Agua	1214-1974-00110
6	Dani Otomán David	Caja Rural	1214-1975-00110
7	Crecencio Aguilar Suazo	Técnico Focal II	1214-1968-00028
8	Francisco Sánchez	Alcalde Auxiliar	1214-1962-00009
9	Mercedes Cabrera	Iglesia	0317-1947-00005

Mancomunidad de MANSUCOPA Municipalidad de San Pedro de Tutule

Plan de Desarrollo del Municipio San Pedro de Tutule, La Paz

CONTENIDO	Numero de Pagina
Introducción	12
Resumen Ejecutivo	13
1. Marco de referencia	16
1.1 Antecedentes Históricos	16
1.2 Ubicación Geográfica	17
1.3 Contexto Biofísico	21
1.4 Justificación	23
1.5 Beneficiarios	24
1.6 Metodología	24
1.7 Periodo	25
II. Diagnostico Socio económico del Municipio	25
2.1 Principales indicadores	25
2.2 Población	25
2.3 Salud	26
2.4 Servicios Básicos	27
2.5 Vivienda	28
2.6 Educación	28
2.7 Igualdad entre los sexos a nivel educativo	29
2.8 Economía	30
2.9 Participación	31
III. Infraestructura Básica existente	31
3.1 Vial	31
3.2 Electricidad	31
3.3 Telefonía y correo	31
3.4 Social	32
3.5 Salud	33
3.6 Educativo	33
3.7 Productivo	34
3.8 Institucionalidad para el desarrollo	34
3.9 Principales potencialidades	36
IV. Plan de desarrollo del Municipio	51
4.1 Visión Compartida	51
4.2 Planes Zonales	52
4.3 Líneas y Objetivos Estratégicos	159
4.4 Plan de Inversión Plurianual	162
4.5 Plan de Inversión Anual	185
V. Organización para la Gestión	188
5.1 Organización Social Comunitaria	188

5.2 Organización Municipal	188
5.3 Papel Institucional	188
5.4 Gestión de Recursos	188
5.5 Plan de Comunicaciones	188
5.6 Viabilidad	189
5.6 Limitantes y Riesgos	189
VI Costos y financiamiento	189
VII Seguimiento y Evaluación	189
7.1 Seguimiento	189
7.2 Evaluación	189
Anexos	190
Normativa para la Formulación del PDM-OT	191
Ley Plan de Nación y Visión de País	192
Indicadores de Línea de Base del Municipio	193
Frecuencias simples	208
Presupuesto para la Elaboración del PDM	218
Carta de Compromiso	219
Certificación de puntos de actas	220
Organigrama Municipal	224
Listado de Participantes en la elaboración del PDM	225
Fotografías	242

INTRODUCCIÓN

Para la Corporación Municipal de **San Pedro de Tutule** el Plan Estratégico de Desarrollo Municipal expresa la voluntad de crear y desarrollar espacios de encuentro y de manejo condensado entre sociedad civil y gobiernos locales expresa la visión que dirige el que hacer hacia el cual tenemos que caminar todos los sectores involucrados en este proceso de descentralización real y de participación democrática del pueblo.

La idea de la Elaboración de un Plan Estratégico Participativo surge de la necesidad de orientar las acciones de desarrollo hacia objetivos definidos; desde esta perspectiva se inicia un proceso cada vez más participativo donde la comunidad y las autoridades, buscan consensos y acuerdos para emprender de manera conjunta el reto de la Planeación Estratégica como el camino que nos conducirá a lograr mejores niveles de vida. Asimismo la Participación del Municipio en dos Mancomunidad abre una valiosa ventana de oportunidades de canalizar recursos para el desarrollo.

El proceso de Planeación se inicia con la identificación del capital social y el levantamiento de indicadores municipales en donde se hace un recorrido por el municipio y se registran las organizaciones de base, instituciones presentes en la zona, y situación en general de cada comunidad, es necesario recalcar que la mayoría de las organizaciones funcionan ocasionalmente de acuerdo a los requerimientos ya sea de algunas instituciones o por las mismas autoridades municipales y por otra parte se facilitaron una serie de capacitaciones sobre participación ciudadana, liderazgo, género y ambiente lo que motivo a la población en la incorporación del proceso de Planificación Participativa.

El presente PDM, representa la continuidad de los esfuerzos de la actual Corporación Municipal por orientar en forma ordenada y sistemática el desarrollo del municipio durante el periodo 2015 - 2025.

El Plan Estratégico de Desarrollo Municipal de San Pedro de Tutule, fue elaborado en función de la necesidad de contar con un instrumento que defina la planificación Municipal, en el corto, mediano y largo plazo, con una visión futurista y real, de fácil aplicación, orientando la inversión pública y privada al desarrollo sostenible, garantizando la transparencia y gobernabilidad en Plan Estratégico de Desarrollo Municipal, en ejecución de los recursos financieros destinados a obras de inversión en el Municipio.

La garantía en el manejo adecuado de los recursos de inversión y de búsqueda de financiamiento, serán vigilados, fiscalizados y acompañados por los miembros de las comunidades, en especial por la asamblea de plan de acción y el comité encargado de impulsar las líneas estratégicas comisión de acompañamiento nombrada en el taller Asambleas zonales y los líderes electos en asambleas comunitarias.

RESUMEN EJECUTIVO

El municipio de San Pedro de Tutule, cuenta con una población de 5961 habitantes, distribuidos en la cabecera Municipal, y 11 comunidades, con un total de 1236 viviendas ocupadas y 4 desocupadas con una población de 2971 mujeres y 2990 hombres.

Existe un promedio de 4.8 personas por vivienda y una densidad poblacional que es de 65.43 habitantes por Km² (extensión territorial municipal (91.1 Km²); la población menor o igual a 18 años es de 46.70% del total, lo que muestra una población relativamente joven que en los próximos años estará presionando por nuevas fuentes de trabajo y nuevos servicios públicos, entre otros aspectos.

La natalidad para el año 2011 fue de 96 niños y niñas lo que significa que existe una tasa de natalidad de 16.10 niños y niñas por cada mil habitantes.

Existen 111 madres solteras

La tasa de mortalidad materna durante el parto y posparto para el año 2011 fue de 0.86 niñas y niños por cada mil partos, sin embargo la mortalidad infantil fue de 1.43 niñas y niños por cada 1000 niños menores de 5 años

Entre las enfermedades de mayor incidencia en la población están las infecciones respiratorias agudas (IRAS) con un 72.51%, dengue clásico 1.15%, diarreas 11.07%, enfermedades de la piel 5.44%, Dengue Hemorrágico 0.17% , discapacidades en niños y otras enfermedades comunes 5.24%.

El 90.05% de la población recibe el servicio de agua, del cual el 85.03 % es a través de acueducto, un 0.65% pozo propio y comunal, y un 4.37% acarrea agua de quebrada; la cobertura es disposición de excretas es de 77.10%, distribuido en servicio de alcantarillado con 42.14% de la población y 42.15% con letrinas.

La cobertura para disposición de excretas es de 77.10 % .un 34.95% distribuido en servicio de alcantarillado y un 42.15% distribuido en letrinas.

La cobertura de energía eléctrica es de 68.61%.

Existe un total de 1240 viviendas, de las cuales el 99.68% se encuentran ocupadas; en cuanto a la tenencia de la vivienda es de 87.06% de la población posee vivienda propia

totalmente pagada, un 4.0% está alquilando, un 7.83% ocupa en forma prestada y el 1.11% posee vivienda propia, pero la está pagando.

2729 niños y jóvenes se encuentran en edad escolar 46.00% del total de la población, de estos 52.52% son varones y 47.48% son mujeres, de los cuales el 55.11% está estudiando;

La Población que no sabe leer y escribir es de 622 habitantes iguales mayores de 5 años de edad representando una tasa de analfabetismo de 11.82%

Las principales actividades económicas del municipio son: la producción de café y banano, granos básicos para la subsistencia, hortalizas y negocios diversos; la mayor fuerza de trabajo predominante está en la producción agropecuaria existen 636 agricultores, jornaleros y ganaderos que representan el 21.95% de la población en edad de trabajar (PET)

La PET del municipio representa 51.53% (2873 habitantes) del total de la población; la PEA (Población Económicamente Activa) es el 58.20% de la PET

38.75% de los hogares tienen ingresos menores de mil lempiras y para el 73.13% es menor de los cuatro mil.

2.02% de los hogares reciben remesas del exterior, que en un 36.00% son menores a 2,000.00 Lempiras

48.06% de los hogares algún miembro trabaja por cuenta propia la tierra, de este total en el 86.66% de estos los miembros que trabajan la tierra oscila entre uno y dos.

42.08% de los hogares que la trabajan poseen tierra propia totalmente pagada, un 0.97% la están pagando, un 0.24% la alquila, un 0.65% trabaja con tierra prestada, un 52.34% no tiene tierra, un 0.81% es comunal y un 2.91% está en litigio.

58.99% de los que trabajan la tierra producen alimentos; y de estos el 100.00% les es suficiente para autoconsumo.

88.51% de los hogares del municipio los hombres no participan con ninguna organización y en el 90.05% de los mismos las mujeres no participan con ninguna organización.

VISION COMPARTIDA DEL MUNICIPIO DE SAN PEDRO DE TUTULE

“UN MUNICIPIO DESARROLLADO, EDUCADO, SANO, CON OPORTUNIDAD DE EMPLEO, PRODUCTIVO, CON TODOS LOS SERVICIOS BASICOS AUTOSOSTENIBLES, DEFENDIENDO LOS RECURSOS NATURALES, CON SEGURIDAD CIUDADANA Y JURIDICA”

Cuadro Resumen de Plan Estratégico		
N	LíneaEstratégica	Ideas de proyectos
1	Educación Completa	3
2	Municipio Sano	3
3	Municipio Seguro	3
4	Municipio en Desarrollo Económico	3
5	Municipio con Agua y Bosques protegidos	3
Total Proyectos Estratégicos		15

Cuadro Resumen del PIMP	
Ejes Temáticos	Ideas de Proyectos
1. Ordenamiento territorial	3
2. Salud y Nutrición	3
3. Educación	3
4. Recursos Naturales y Ambiente	3
5. Grupos Vulnerables	12
6. Vivienda	3
7. Agua y Saneamiento	5
8. Economía	3
9. Seguridad Alimentaria	3
10. Tierra	3
11. Participación	3
12. Seguridad Ciudadana	3
13. Infraestructura Social	14
14. Turismo	3
Total Proyectos PIMP	64

I MARCO DE REFERENCIA

LI ANTECEDENTES HISTÓRICOS

Desde mediados del siglo pasado hasta 1926 San Pedro de Tutule recibía el nombre del Zacatal y era una montaña virgen que pertenecía al municipio de Santa María departamento de la Paz, en ese entonces era una montaña virgen porque según cuentan comenzó a ser descombrada por tres familias del sector

A medida pasaba el tiempo el Zacatal se va poblando de vecinos de Santa María, y fue hasta el 09 de marzo de 1926.

Los Primeros habitantes los señores León Orellana, Cándido Bu Castro y otros vecinos levantaron al poder ejecutivo un poder pidiendo autorización para la creación del municipio dado que contaba con los recursos número de habitantes y demás elementos para ese fin esta solicitud fue aprobada y decretada el 01 de mayo del 1926 otorgando al antiguo caserillo del Zacatal el título de municipio el cual fue bautizado con el nombre de San Pedro de Tutule en honor a una hermosa mujer de la época llamada tula.

Conformándose el municipio inicialmente con cuatro aldeas Lepaguare, laguna Seca, El Guayabal y San Francisco.

Durante ese mismo año y siendo presidente constitucional el Sr. Miguel Mejía Colindres se ratificó la creación del municipio siendo su primer Alcalde el Sr. Cándido Bu Castro.

Sus Principales actividades productivas económicas que ha sustentado a la población ha sido el café y el banano

Cuenta con patrimonio Histórico que es la iglesia San Pedro Apóstol construido en la época colonial aproximadamente en el año 1929, y el edificio de la alcaldía municipal que aproximadamente fue construido por los años 50.

Los primeros servicios públicos fue el correo, el telégrafo y el agua potable aproximadamente en los años 60 se implementaron.

Una de sus antiguas tradiciones ha sido "El Encuentro de Mayo" que consiste en ir en procesión con una imagen de la Cruz al barrio El Espino, cada primero de mayo en horas de la madrugada para dar la bienvenida a la época de invierno

Entre la gastronomía antigua se menciona el atol chuco que consiste en moler el maíz y dejarlo fermentar para el siguiente día.

Tamales ticucos, consiste en masa, sal, frijoles cocidos en granos envueltos en tuza

El municipio ha sido cuna de poetas como ser: Víctor Eugenio Castañeda conocido como "Jaime Fontana", Delmer Fredis Benites, Gustavo Argueta y han surgido cantautores como ser Zulema Suazo ha participado en eventos que ejecutados por Televisión y en una ocasión fue una de las principales voces de la edición teletón 2012.

1.2 UBICACIÓN GEOGRÁFICA DEL MUNICIPIO DE SAN PEDRO DE TUTULE

El municipio de San Pedro de Tutule, está situado en una zona montañosa al Oeste de la Cabecera Departamental y ubicado al km 26 de la carretera de La Paz - Marcala

Limites

Norte: Municipio de Santiago Puringla y La Paz;

Sur: Municipio de Guajiquiro;

Este: Municipio de La Paz, y San Sebastián (Comayagua);

Oeste: Municipio de Santa María.

Su extensión territorial es de 44.8 Km² está situado a 1700 mts del nivel del mar y su punto mas alto es de 1800 msnm en el Cerro Upa, comunal.

Sus coordenadas 14°15'N 87°51'O

MAPA DE UBICACIÓN DE SAN PEDRO DETUTULE

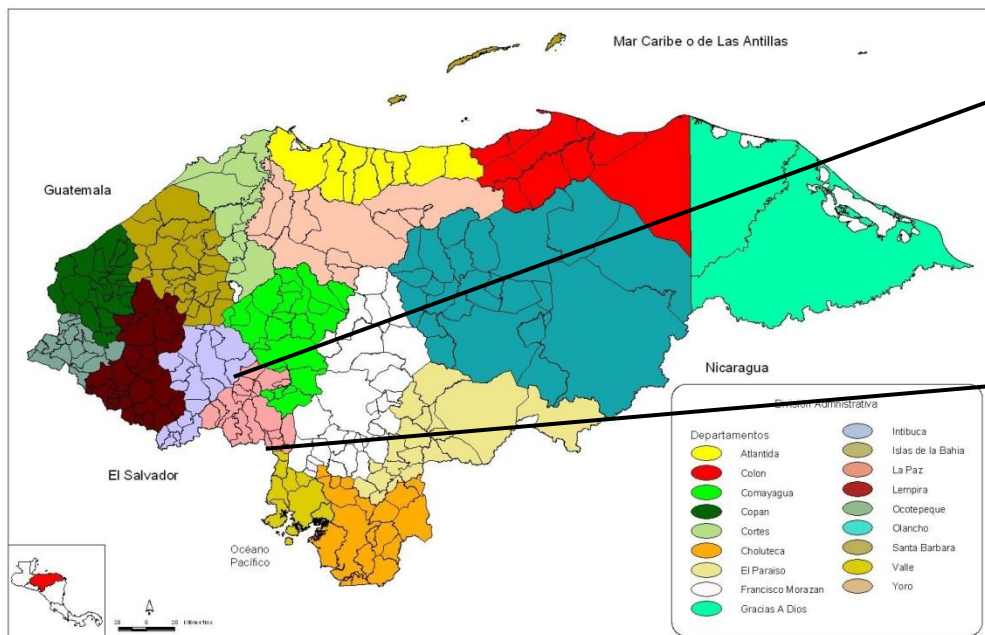

División Administrativa

Departamentos	Intibucá
Atlántida	Islas de la Bahía
Colón	La Paz
Comayagua	Lempira
Copán	Ocotepeque
Cortés	Olancho
Choluteca	Santa Bárbara
El Paraíso	Valle
Francisco Morazán	Yoro
Gracias A Dios	

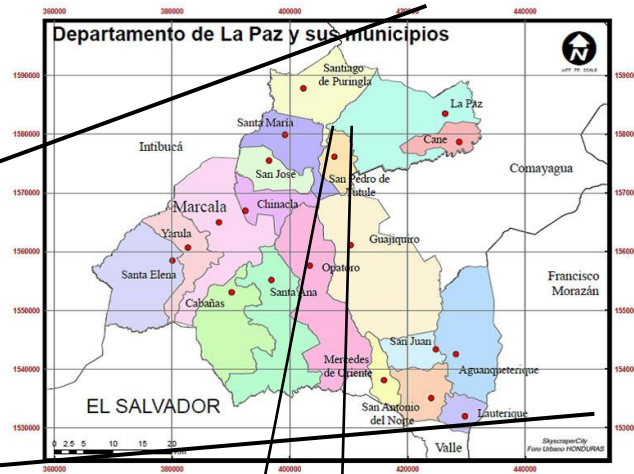

 SECRETARÍA DE RECURSOS NATURALES Y AMBIENTE Sistema Nacional de Información Ambiental Sinia	Descripción Cartográfica: 1- FOLIOS: 1078 2- EXTENSIÓN: 2445 m ² 3- ESCALA: 1:50,000 4- TÍTULO: Mapa de San Pedro de Tutule	Conformación Digital: 1- Formato: COORDENADAS UTM 2- Tabla de Atributos: DTP 3- Tipo de Archivo: Shapefile 4- Clave de Identificación: 1078-0101-001 5- Fecha de Actualización: 1 de Julio del 2004 6- Titulo de la Fuente: IGN	Fuente Original: IGN	Escala Original: 1:50,000	División Municipal de Honduras
	Fecha Digital: Año de creación del Documento: 2004 Derechos Reservados: Julio 2004	Derechos Reservados: Julio 2004			

MAPAS DEL MUNICIPIO

MAPA DE RED HIDRICA DE SAN PEDRO DE TUTULE

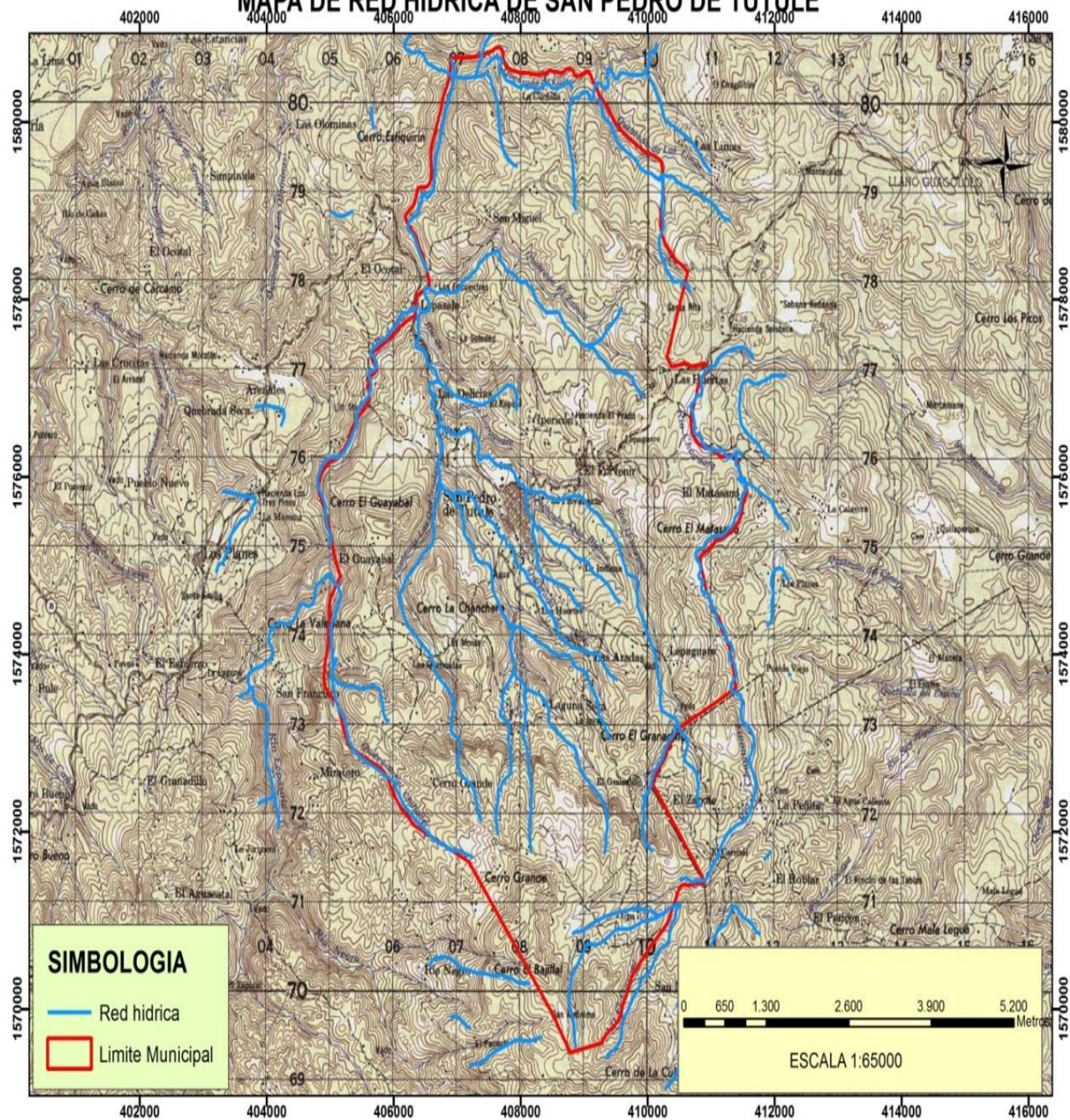

MAPA SATELITAL DEL MUNICIPIO SAN PEDRO DE TUTULE

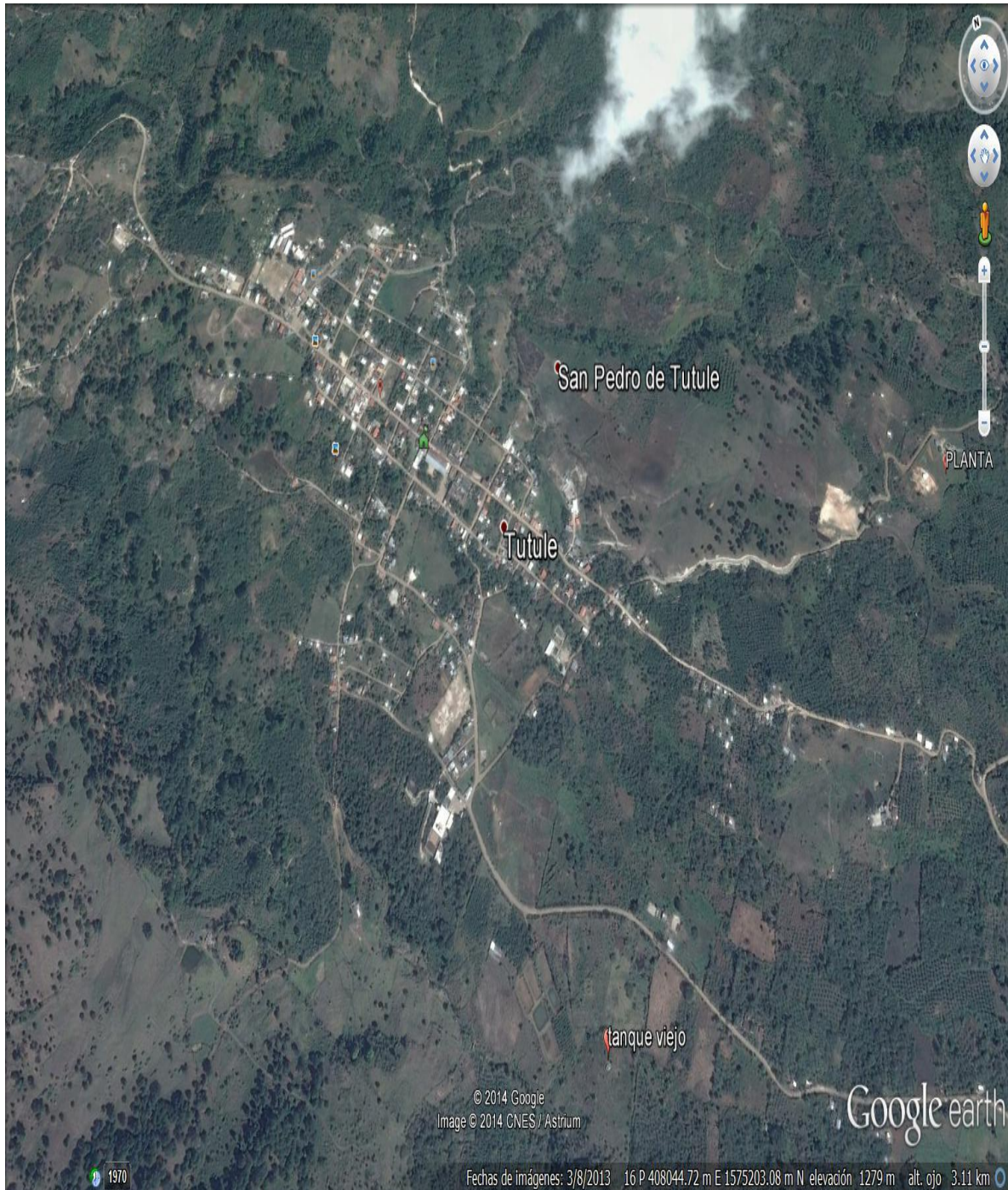

1.3 CONTEXTO BIOFÍSICO

Características Físicas

La Topografía es quebrada con pendientes ligeramente inclinadas, su suelo es de vocación forestal, los suelos en la zona 1 son arcillosos en las zonas 2 y 3 son áridos y rocosos.

El municipio posee áreas de importancia ambiental como ser los bosques de confieras y los bosques nublados, se pretende lograr la conservación de ellos para que el municipio no se vea afectado por desastres naturales.

El principal problema de riesgo que se presenta en Tutule son los deslizamientos, tanto del sistema montañoso que pasa por la carretera como el que se encuentra dentro del municipio, la UMA está tratando de contrarrestar estos efectos a través de campañas de forestación.

En el ámbito Turístico Tutule no tiene una oferta consolidada, pero si cuenta con el potencial para lograr consolidarla, el segmento de mercado de este municipio debe estar dirigido al eco-turista en cualquiera de sus modalidades. Actualmente Tutule solo posee un atractivo turístico que es la feria en honor a la Santa Cruz y la conmemoración de su fecha de fundación, esta feria es conocida a nivel regional, cada año recibe visitantes de todo el departamento y departamentos aledaños a La Paz.

Los principales ríos que lo cruzan son el Lepasale, Chaguare y El Achote

El clima que predomina en el municipio de San Pedro de Tutule, es característico de montaña muy frío y agradable aun en el verano; pero en la actualidad es muy inestable, esto se debe a la tala y deforestación de los bosques.

El mes más frío es enero con una temperatura promedio de 18⁰ C y el mes más cálido es mayo con una temperatura promedio de 23⁰ C. para una mayor explicación de enero a mayo predomina el clima seco y caliente; de Mayo a Octubre es Temporada Lluviosa y de noviembre a enero es clima helado.

Características Biológicas

Posee un clima Tropical está situado cuenta con una zona productora de agua en la zona montañosa con una amplia vegetación como ser: Liquidámbar, Encina, Musgos Pino y gran variedad de Helecho posee pequeños bosques cubiertos en su totalidad de Pinos.

Cuenta con tres ríos y pequeños riachuelos, el río más grande sirve de límites entre los municipios de Santiago de Puringla y Santa María otro nos divide con el municipio de La Paz, el 80% del territorio pertenece a la reserva Natural El Jilguero.

En el municipio existen dos microcuencas que son:

1. **Chaguare** que pertenece a la comunidad de Lepaguare y de esta micro cuenca se abastecen las comunidades Lepaguare, San Miguel e Hipericon.

2. **La Cumbre** ubicada en la comunidad la Cumbre y de ahí se abastecen del vital líquido las comunidades La cumbre, Guayabal, Delicias y la nueva San Francisco.

Tambien posee dos cuencas una de ellas se llama LEPAGUARE y LAGUNA SECA que de ahí abastecen de agua al Casco urbano.

Dentro de la Fauna se pueden encontrar Venado Cola Blanca, Tepezcuinte, Guatusa, Conejos, Ardillas, Coyotes, Zorrillos, Mapaches, Hoyosos, Tigrios, Guaséalos, y entre Las Aves tenemos Zorzal Pico de Navaja Chorchas Oropéndolas Clarineras Paloma Jilgueros Sinzonte de Montaña Colibrí Esmeralda, Codornices, Gualchas, Pavos y Patos.

En el municipio existe plantas medicinales entre ellas: Apazote, Ruda, Hierva Buena, Piñón, Liquidámbar, Llantén, albahacas y plantas comestibles como ser: Culantro de Pata, Verdolaga, Mostaza y Hongos.

Características Sociales

En el municipio, existe una estrecha relación entre el gobierno local y la sociedad civil misma relación se ha formado mediante la participación ciudadana en la toma de decisiones don las comunidades han intercambiado necesidades e ideas de proyectos y ejecución de los mismos.

El municipio está organizado de la siguiente manera

Numero	Tipo de organización
1	Patronatos
2	Juntas de Agua
3	Cajas Rurales
4	Grupos de Mujeres
5	Grupo de Jóvenes
6	Equipos de Fútbol
7	Red de Patronatos
8	Sociedad de padres de Familia
9	Micro Empresas

Costumbres

Los jóvenes mayores de 18 años, adultos y de la tercera edad consumen licor los fines de semana

Los Jóvenes se reúnen en los Parques y canchas de futbol a hacer vida social y practicar deportes.

Las mujeres después de sus labores diarias dedican su tiempo libre viendo televisión

Las tradiciones.

En el Municipio se le reza novenario a los Difuntos los 9 días, cuarenta días, seis meses y un año. Se enfloran las tumbas de difuntos los uno y dos de noviembre. se elaboran nacimientos para las fiestas navideñas donde se comparte la cena que consiste en cerdo orneado nacatamales, torrijas de pinol, se brinda con rompopo ponche de piña acompañado de licor.

Valores.

En el municipio se practican valores co ser: Hospitalidad, solidaridad, compañerismo, carisma, amor honestidad sinceridad y lealtad.

Grupos Étnicos.

En el municipio existe el grupo étnico Lenca al cual pertenece el 70% de la población.

#	Formas de recreación	Juegos Tradicionales
1	Deportes	Juego de trompo
2	Nadar en los ríos	Volar Papelotes
3	Convivios religiosos los jóvenes	Jugar Canicas
4	Excursiones Campestres	Saltar la Cuerda

Principales celebraciones patronales y de otra índole.

En el municipio se celebra la feria patronal del 1 al 4 de mayo en honor a la Santa Cruz y el 29 de junio la feria religiosa en honor al Santo Patrón San Pedro

Se celebran las posadas a partir del 1 de diciembre y concluye el 24

En la comunidad de Hipericon se celebra el 14 de febrero la fiesta de San Valentín también en la comunidad de San Miguel se celebra el día se San Miguel Arcángel el 29 de Septiembre.

Se celebra el día del indio Lempira el 20 de julio, el Día de la Madre el segundo domingo de mayo el día de la Independencia con desfiles de Autoridades instituciones Públicas y Centros Educativos.

1.4 JUSTIFICACIÓN.

La formulación de este plan es importante para el desarrollo del municipio en el cual se contó con la participación ciudadana, como un mecanismo estratégico para la toma de decisiones, el cual partió en la identificación, selección y capacitación de líderes de cada comunidad, quienes asumieron el compromiso y responsabilidad de recopilar información y

preparación de la línea de base comunitaria, los Planes de Desarrollo Comunitario, que representan la base para la consolidación del Plan de Desarrollo Municipal.

Con la formulación de los Planes de Desarrollo Comunitarios se identificaron por cada comunidad las deficiencias y potencialidades existentes, así como el consolidado de la situación general del municipio, en el marco de los ODM y el Plan de Nación.

Cada comunidad, en asamblea, analizó su situación existente a la luz de los indicadores socioeconómicos levantados, incluyendo el análisis de otros problemas relacionados con los 14 ejes temáticos concertados con las autoridades y los líderes comunitarios capacitados, por tanto los principales efectos e impactos en la población se reflejarán en estos temas mediante los proyectos que se impulsarán.

y sobre todo dar cumplimiento a la normativa de formulación de planes de Desarrollo Municipal con Enfoque de ordenamiento Territorial publicada en la Gaceta el 28 de Agosto del 2013.

La Ley de Municipios y Ley plan de Nación y Visión de País

1.5 Beneficiarios

Con este plan se beneficiará el conjunto de la población del municipio, que es de 5961 personas , especialmente en el desarrollo humano mediante la ejecución de proyectos que vayan encaminado a cambiar la vida actual de las personas, mancomunando esfuerzos Sociedad Civil Gobierno Local e Instituciones Presentes en el Municipio

1.6 Metodología

En general, la metodología se resume en las siguientes fases y actividades del proceso De una manera participativa con los diferentes actores municipales.

Fase I: Preparatoria

Fase II: Inducción a nivel de los municipios:

Fase III: Elaboración de Planes de Desarrollo Comunitario

Fase IV: Elaboración planes zonales

Fase V: Construcción (revisión) de la visión compartida y proyectos estratégicos

Fase VI: Elaboración del Plan de Inversión Municipal Plurianual

Fase VII: Consolidación y redacción del plan

Fase VIII: Socialización, revisión final y edición

Fase IX: Implantación del Plan

Fase X: Seguimiento y Evaluación

1.7 Período

El presente PDM tendrá una duración de 11 años, a partir del 2015 hasta el 2025, y cada año será revisado en el proceso de preparación del Plan de Inversión Municipal Anual.

II. DIAGNÓSTICO SOCIOECONÓMICO DEL MUNICIPIO

2.1 Principales indicadores

Población

El municipio de **San Pedro de Tutule** cuenta con una población total de 5,961 habitantes, clasificados así: hombres 2990 y 2971 mujeres; Existe un promedio de 4.5 personas por vivienda

En el siguiente cuadro puede observar el comportamiento de la población por rango de edades y su clasificación por sexo donde se muestra su predominancia en el rango de 7 a 12 años seguidos de 24 a 30 años y del rango de 31 a 40, haciendo un porcentaje de menores de 18 años de 52.61% del total de la población, lo que muestra una población joven y que en los próximos años estará presionando por nuevas fuentes de trabajo y nuevos servicios entre otros aspectos.

Clasificación de las personas por edades

Para este cuadro hay que copiar los datos de la tabla 12 de la frecuencia simple						
Rangos de Edades	No. de personas		Clasificación por género			
	Total	%	Mujeres	%	Hombres	%
Menores de 1 año	192	3.22%	98	3.30%	94	3.14%
De 1 a 4 años	505	8.47%	250	8.41%	255	8.53%
De 5 a 6 años	270	4.53%	135	4.54%	135	4.52%
De 7 a 12 años	864	14.49%	393	13.23%	471	15.75%
De 13 a 15 años	493	8.27%	229	7.71%	264	8.83%
De 16 a 18 años	460	7.72%	210	7.07%	250	8.36%
De 19 a 23 años	634	10.64%	329	11.07%	305	10.20%
De 24 a 30	710	11.91%	369	12.42%	341	11.40%

años						
De 31 a 40 años	714	11.98%	371	12.49%	343	11.47%
De 41 a 50 años	470	7.88%	237	7.98%	233	7.79%
De 51 a 64 años	397	6.66%	208	7.00%	189	6.32%
De 65 años y más	252	4.23%	142	4.78%	110	3.68%
Total	5961	100.00%	2971	100.00%	2990	100.00%

La Tasa de migración representa a 1.80%. 107 personas emigraron de los cuales 64 se mudaron a lugares dentro del país y 43 emigraron fuera del país.

La tasa de migración es representativamente muy baja debido a que aproximadamente el 80% de la población se dedica a la producción y comercialización del café.

Salud

Un dato importante con relación a la fortaleza y estabilidad de la familia y el crecimiento de la niñez que existen 111 madres solteras en 2,095 viviendas lo que representa 5.2% de las viviendas. Hay que considerar que el 8.91% de las viviendas viven dos o más familias, generalmente con nexos de consanguinidad, algunas de estas familias son madres solteras que no han podido formar su hogar separadamente.

En el 2012 nacieron 96 niños 56 niños y 40 niñas.

Frecuentemente los partos son atendidos por enfermeras, parteras y médicos durante el 2011 del total de partos, el 89.74% fueron atendidos por un médico el 6.34% por parteras, el 1.71% por enfermeras y un 1.71% por el marido.

Los ODM han programado reducir la mortalidad materna, en cuanto a esto la tasa de mortalidad materna durante el parto y el posparto para el año 2012 fue de cero por ciento 0% por cada mil niños nacidos vivos y mortalidad infantil menores de 5 años en el 2011 fue de cero por ciento 0% por cada mil.

1735 personas se enfermaron en el año 2012. Entre las enfermedades de mayor incidencia en la población son las infecciones respiratorias agudas (IRAS) con un 72.5%, seguido por infecciones intestinales con un 11.07%, enfermedades de la piel con un 6%, casos de dengue clasico y hemorragico se ubica en un 1.32% y otras enfermedades un 13.6%.

acceso a la salud: todas las comunidades tienen acceso a la salud su atención es excelente en cuanto al servicio profesional por el personal médico y enfermeras, Sin embargo la farmacia de los centros de salud no cuenta con los medicamentos necesarios por lo que la Alcaldía Municipal tiene que cubrir las recetas de los medicamentos que no se encuentran en la farmacia del Centro de Salud.

Servicios básicos

En los últimos 10 años el municipio ha tenido una mejoría significativa de los servicios básicos tal es el caso que en el 2006 no se contaba con energía eléctrica en la mayoría de las comunidades del municipio, aspecto que se ha venido mejorando al igual que el agua, letrina. En el municipio se cuenta con el servicio de recolección de basura a través de un tren de aseo solo en el Casco Urbano, la mayor parte lo realizan de manera personal quemando la basura o depositando en los solares lo que provoca serios problemas principalmente de vectores y contaminación del aire.

Agua potable:

El 99.05% de la población recibe el servicio de agua, del cual el 78.31% es a través de acueducto, un 7.85% a través de agua de pozo propio, un 5.74% agua domiciliar de pozo comunal, el 4.92% lo acarrea de agua del río o quebrada, un 2.23% de agua de llave pública y solo un 0.47% de reservorio de agua lluvia.

El agua que recibe la población es apta para el consumo humano en vista que recibe tratamiento. Las comunidades cuentan con juntas de agua que administran el servicio, dando mantenimiento. La falta de recursos constituye uno de los problemas principales para mantener adecuadamente el servicio, estableciendo un sistema de potabilización con los hipocloradores.

Sin embargo las juntas de agua son renuentes o no tienen la suficiente fuerza política para adecuar las tarifas a 40 o más lempiras por mes, a fin de poder constituir un fondo que permita hacer frente a los gastos recurrentes de los sistemas: pago adecuado del fontanero, adquisición del cloro, reparaciones menores y adecuaciones. Ello crea dependencia para el mantenimiento del sistema.

Letrinas / Alcantarillado:

A nivel del casco urbano se cuenta con un 37.47% con servicio de alcantarillado el cual no recibe ningún tratamiento la deposición de los desechos líquidos y sólidos lo cual es un foco de contaminación ambiental debido a la falta de una laguna de tratamiento.

El 28.10% de las viviendas cuentan con letrinas y solo el 27.40% las utilizan, lo que hace un total real de 65.57% de la población con disposición adecuada de excretas, aun el

reconocimiento de los efectos por el uso de la letrinas en la contaminación de las aguas subterráneas.

Energía Eléctrica:

La cobertura del servicio de energía eléctrica es del 98%, servicio que lo recibe la población

Del casco urbano y comunidades.

Las comunidades que no cuentan con el servicio de electrificación son :Buenos Aires y el Comunal

Vivienda

Existe un total de 1237 viviendas de las cuales el 97.25% se encuentran ocupadas y un 2.75% se encuentran desocupadas.

El 82.7% de población posee su vivienda propia totalmente pagada dentro de este margen el 41.15% posee dominio escritura de su propiedad, pleno 26.49% y Útil 21.11%.

7.44% de la población viven en viviendas prestada debido a que son personas de otros municipios que cuidan las fincas de café.

El mayor problema que afronta las viviendas del municipio es la falta de de repello tanto interno como externo esto representa un 26.3%, mientras que un 23.5% las viviendas poseen piso de tierra y un 21.1% falta de cielo falso.

El número de viviendas con una sola pieza es el 46.86% y si agrupamos la cantidad de viviendas que tienen hasta tres piezas determinamos que es 14.54% del total, inclusive las viviendas que tienen tres piezas son utilizadas para cocina, sala comedor y un dormitorio.

Educación

En el municipio se ha avanzado con la ampliación de la cobertura con PROHECO que ha Llevado el pan del saber a comunidades rurales por lo general en cada comunidad se cuenta con una escuela primaria ,muchas de ellas carecen de la logística mínima necesaria para impartir clases como ser, mesas, pupitres , pizarra material didáctico ,entre otros .

Para efectos del trabajo de levantamiento censal, se consideró la edad escolar la que oscila en el rango de 5 a 23 años; en ese sentido, los resultados obtenidos muestran que los niños y jóvenes se encuentran en ese rango de edad (51.35% del total de la población), de estos el 84.61% se encuentran estudiando y el resto no lo están haciendo.

El 7.05% de la población que está estudiando está en el nivel preescolar, un 81.81% en el nivel primaria, 7.10% estudian lo que se le conoce como ciclo común de cultura general. 3.79% el nivel diversificado y 0.24% el nivel universitario 19 personas. La baja cobertura en el nivel preescolar se debe a que el acceso de la educación preescolar (kínder o jardines de niños) se centra en el casco urbano y las comunidades más pobladas, no así las comunidades menos pobladas quienes las escuelas PROHECO Hacen una labor admirable brindando este nivel a través de los CCEPREB.

Un 43% representado en 1175 personas de 5 a 23 años que tienen la edad de estudiar, actualmente no están estudiando porque los jóvenes son involucrados a las labores del campo, añadiendo la falta de recursos económicos,

622 personas no saben leer ni escribir esto representa a una tasa de analfabetismo de un 11.82%.

La Infraestructura de los centros educativos es regular, la mayoría presentan problemas en los techos y existe falta de mobiliario o en mal estado, debido a este problema algunos niños reciben el pan de saber de pie o sentados en el piso, y hay carencia en el material didáctico.

Las Sociedades de padres de familia trabajan de acuerdo con el personal docente han tomado acciones mejoramiento de las edificaciones educativas e involucramiento en el aprendizaje de los alumnos.

Es importante destacar que el sistema de atención tutorial ha ayudado enormemente a mejorar la cobertura de acceso a nivel plan básico y diversificado.

En síntesis se deduce que la población estudiantil que ha logrado llegar a nivel diversificado es sumamente baja y extremadamente bajo el nivel universitario, por lo que el nivel de profesionalización y calificación de recurso humano del municipio no es el esperado para lograr impulsar el desarrollo local.

Igualdad entre los sexos a nivel educativo

En cuanto al total de niños y niñas en edad de estudiar los resultados nos muestran que hay más mujeres que varones y en comparación al acceso educativo el número de mujeres siempre es mayor que el de los varones como lo muestra el siguiente cuadro:

Género	En edad Primaria	Estudia primaria %		Estudia Primaria de los que tienen edad		En edad secundaria	Estudia secundaria		Estudia Secundaria de los que tienen edad	
		Total	%	Total	%		Total	%	Total	%
Niños	486	897	54.30	495	56.25	514	358	48.71	201	47.18
Niñas	399	755	45.70	385	43.75	439	377	51.29	225	52.82
Total	885	1652	100.00	880	100.00	953	735	100.0	426	100.00

Equidad en el acceso al sistema educativo según género

Fuente: Elaboración propia con base a encuesta de hogares /Municipal.

Economía

La principal economía del municipio es el café y el banano el cual se exporta para la hermana república de El Salvador se cultivan granos básicos en menor escala se cuenta con comercio tales como tiendas, farmacias, ferreterías entre otros.

Actualmente la Economía ha bajado debido a los bajos precios del café y enfermedades tanto al café como al banano, EL empleo es escaso, las oportunidades de empleo se dan únicamente en gran escala en la recolección del café y beneficiado que son en los meses de noviembre a febrero, en el resto del año se reduce a un 20% algunas familias susciten de las remesas que les envían familiares que residen en Estados Unidos de América y otros en España.

	Cantidad	
	Total	%
1. Profesionales universitarios	3	1.56%
2. Profesionales secundaria / Técnicos	5	2.60%
3. Obreros	3	1.56%
4. Agricultores y Ganaderos	82	42.71%
5. Artesanos	0	0.00%
6. Jornaleros	0	0.00%
7. Empresarios - Comerciantes - Vendedores	0	0.00%
8. Oficios domésticos	47	24.48%

9.Estudiantes	52	27.08%
10.Discapacitados - Jubilados – Pensionados – Rentistas	0	0.00%
TOTAL	192	100.00%

Participación

La población participa en organizaciones con mayor énfasis en la zona rural la población del casco Urbano es más apática a participar en la actualidad es notable la participación de la mujer en diferentes estructuras algunos líderes Comunitarios se encuentran capacitados pero la mayor parte necesita capacitación.

La población está Organizada en Patronatos y Red de Patronatos, Juntas de Agua, Cajas Rurales, Grupos de Jóvenes, Grupos de Mujeres, Grupos Campesinos, Equipos de Futbol, Sociedad de Padres de Familia Asociaciones de Productores de Café, Grupos Étnicos y Grupos Religiosos.

Debido a la voluntad política del gobierno Local loa Patronatos participan en reuniones de corporación Municipal y Cabildos Abiertos.

2.2 INFRAESTRUCTURA BASICA EXISTENTE

Vial: el municipio cuenta con calle primaria pavimentada 2 km. Y medio carreteras secundarias 40 km. Con una cobertura de comunicación del 100% en estado regular .

Electricidad: se cuenta con cobertura en 10 comunidades faltando 2 (**buenos Aires y El Comunal**) por electrificar las cueles ya cuentan con el estudio topográfico y el proyecto está en gestión contando con 30 km. De líneas primaria y 60 km. Líneas secundarias aproximadamente

El municipio no cuenta con una estación de distribución de energía eléctrica

Telefonía. En el municipio solo existe cobertura de telefonía celular de las compañías claro y Tigo con cobertura en un 90%

El municipio no cuenta con una agencia de Hondutel.

Existe una agencia se servicio Honducor ubicada en el Barrio Lempira funcionando en una casa de habitación propiedad de la Señora Blanca Amaya

Social:

Canchas Deportivas existentes

N	TIPO DE CANCHA	UBICACION
1	Fútbol	Barrio Santa Martha
2	Fútbol	Barrio Lempira
3	Fútbol	Aldea San Miguel
4	Fútbol	Aldea Hipericon
5	Fútbol	Aldea Huerta
6	Fútbol	Aldea Lepaguare
7	Fútbol	Aldea Buenos Aires
8	Fútbol	Aldea La Cumbre
9	Cancha Polideportivas	Barrio Santa Martha
10	Cancha Polideportivas	Barrio San Pedro

Iglesias Existentes

N	NOMBRE	UBICACION
1	Iglesia Católica San Pedro	Barrio San Pedro
2	Iglesia Católica San Valentin	Hipericon
3	Iglesia Católica San Jose	Lepaguare
4	Iglesia Católica San Miguel	San Miguel
5	Iglesia Católica	Delicias
6	Iglesia Católica	La Cumbre
7	Iglesia Católica	Huertas
8	Iglesia Evangelica Profesia	Aldea La Cumbre
9	Iglesia Evangelica libre de Dios Petencostes	Aldea La Cumbre
10	Iglesia Evangelica Asamblea de Dios	Aldea las Delicias
11	Iglesia Evangelica libre de Dios Petencostes	Aldea Huertas
12	Iglesia Evangelica la Profesia	Barrio San Antonio
13	Iglesia Evangelica libre de Dios Petencostes	Barrio San Juan
14	Iglesia Evangelica De Dios	Barrio Lempira
15	Iglesia Evangelica de Dios Pentecostal M.I	Barrio San Antonio
16	Iglesia Evangelica Asamblea de Dios	Barrio San Juan
17	Iglesia Evangelica Alfa y Omega	Barrio El Espino
18	Iglesia Evangelica Santidad	Barrio San Juan
19	Iglesia Evangelica de Dios Pentecostal M.I	Aldea San Miguel
20	Iglesia Evangelica Pentecostal M.I	Aldea Hipericon

Centros Comunales existentes

N	NOMBRE CENTRO COMUNAL	UBICACION
1	Wilfredo Guevara	Lepaguare
2	Centro Comunal	San Miguel
3	Centro Comunal	Cumbre
4	Centro Comunal	Huerta
5	Centro Comunal	Hipericon
6	Centro Comunal	Granadillo

El municipio cuenta con un cementerio llamado Santa Martha, ubicado en el casco urbano.

El Municipio no cuenta con lo siguiente infraestructura social:

1. Centros de Recreación
2. Hogar de Ancianos
3. Hogar de Niños
4. Centros de Rehabilitación
5. Clubes Rotarios
6. Comedores Infantiles
7. Guarderías Infantiles
8. Áreas Turísticas
- 9.

Salud:

N.	CENTRO DE SALUD	Cantidad	UBICACION
1	CESAR	1	En Zona alta
2	CESAMO	1	Casco Urbano
3	Clinica Privada	1	Barrio San Juan

El municipio no cuenta con un hogar o clínica infantil

Educativa:

N.	CENTRO DE EDUCATIVO	Cantidad	UBICACION
1	Kinder	7	San Miguel, Granadillo, Barrio San Pedro, Hipericon, Lepaguare, Huerta y la Cumbre
2	Escuelas	12	Casco Urbano, San Miguel, Buenos Aires, Hipericon, Lepaguare, La Cumbre, Laguna Seca, Guayabal, Delicias, Comunal, Granadillo y Huertas
3	Centros Básicos	2	La Cumbre y Casco Urbano
4	Educa todos	1	Casco Urbano

El Municipio no cuenta con centros de formación artesanal, profesional, artística y cultural

Productivas:

N.	CENTROS DE PRODUCTIVAD	Cant idad	Tipo de Organizacion	UBICACION
1	Micro Riego de hortalizas por goteo colectivo	1	Privado	En la zona 1
2	Despulpado y Secado de Cafe	1	Privado	Casco urbano
3	Rastro	1	Publico	Casco Urbano
4	Microempresa de procesamiento de Cafe	2	Privado	Casco Urbano

El municipio no cuenta con un centro de acopio de Cafe siendo un municipio productor de este grano y tampoco alguna empresa secadores de granos

en el municipio solo cuenta con un micro riego en la zona 1 colectivo un beneficio de despulpado y secado de café privado y 6 beneficios de despulpado operando sin su respectiva autorización.

2.3 INSTITUCIONALIDAD PARA EL DESARROLLO

Desempeño Municipal

N	Oficinas de la municipalidad	Principal termino de referencia
1	Corporación Municipal	Gestión, Aprobación y ejecución de proyectos
2	Secretaria Municipal	Elaboración de Actas, custodia de documentación de la municipalidad
3	Tesorería	Desembolso y control de fondos
4	Tributaria	Recaudación de fondos corrientes y no corrientes
5	Catastro	Control y Ordenamiento territorial
6	Unidad Municipal Ambiental	Prevención y protección del medio ambiente
7	Contabilidad	Manejo y control de los estados financieros de la municipalidad
8	Dirección Municipal de Justicia	Aplicación de las normativas emitidas por la corporación municipal y otras leyes
9	Oficina municipal de la mujer	Velar por el derecho y bienestar de las mujeres
10	Oficina de la Niñez y juventud	Velar por los derechos y bienestar de los niños y jóvenes
11	Auditoría Interna	Supervisar y monitorear la operatividad de la municipalidad

PRESENCIA INSTITUCIONAL EN EL MUNICIPIO

ORGANIZACION	TIPO DE ORGANIZACIÓN	INCIDENCIA EN EL DESARROLLO	COBERTURA
PLAN EN HONDURAS	Privada	Social	zona 2 y 3
I.C. F	Publica	Ambiental	todo el municipio
PRO- VIVIENDA	Publica	Vivienda	todo el municipio
CEPUDO	Privada	Vivienda	zona dos
FOPRIDEH	Privada	Participación Ciudadana	todo el municipio
Secretaria de Salud	Publica	Desarrollo humano	todo el municipio
Secretaria de Educación	Publica	Académico	todo el municipio
EJERCITO	Publica	Ambiental	todo el municipio
Policía Nacional	Publica	Seguridad	todo el municipio
Juzgado de paz	Publica	Jurídica	todo el municipio
MANSEJONA	Publica	Técnica	todo el municipio
U.T.C LA PAZ	Privada	Gobernabilidad local	todo el municipio
MANCEPAZ	Publica	Técnica	todo el municipio
ENEE	Publica	Servicio Publico	todo el municipio
AHPROCAFE	Privada	Social	todo el municipio
SERNA	Publica	Ambiental	todo el municipio
FHIS-PIR	Publica	Infraestructura	todo el municipio
ACRACCS	Privada	Ambiente	todo el municipio
CARE	Privada	Ambiente	todo el municipio
MOSEF	Privada	Ambiente	todo el municipio

2.4 PRINCIPALES POTENCIALIDADES Y PROBLEMAS

A continuación se detallan las principales fortalezas, debilidades, oportunidades, amenazas que hayan surgido del análisis por parte de los líderes en los talleres realizados del PEDM

Análisis de las Fortalezas y Debilidades por eje temático de intervención territorial

Departamento La Paz Municipio: San Pedro de Tutule Fecha de aprobación: 17/11/2015 Eje temático: Ordenamiento Territorial

Fortalezas	Debilidades
<ul style="list-style-type: none">• Personal de Catastro Capacitado• Equipo Para Levantamiento Catastral• Levantamiento catastral Urbano en un 100% y el Rural en un 80%• Conciencia de la Población en el levantamiento catastral.	<ul style="list-style-type: none">• Incumplimiento de las Leyes de Ordenamiento Territorial• Falta de un Mapa de Ordenamiento Territorial• Crecimiento Poblacional y Económico Desordenado• Irrespeto a las Áreas Públicas (áreas verdes derecho de vías)

(F-13)

Análisis de las Oportunidades y Amenazas por eje temático de intervención territorial

**Departamento: La Paz Municipio: San Pedro de Tutule Fecha de aprobación: 17/11/2015
Eje temático: Ordenamiento Territorial**

Oportunidades	Amenazas
<ul style="list-style-type: none">• El Plan de País está dirigido al enfoque de Ordenamiento Territorial.• Apoyo por Cooperación Suiza en Financiamiento y Logística de catastro.• Apoyo técnico de Mansucopa, Mancepaz.	<ul style="list-style-type: none">• Posible Concesiones en el Municipio• Fenómenos Naturales• Crecimiento Poblacional• crecimiento Urbano por Emigración de los Pueblos Vecinos

Análisis de las Fortalezas y Debilidades por eje temático de intervención territorial

Departamento: La Paz Municipio: San Pedro de Tutule Fecha de aprobación: 17/11/2015

Eje temático: Salud y nutrición

Fortalezas	Debilidades
<p>1-El Municipio cuenta con un Sésamo y un Cesar 2-se cuenta con un 80% de personal para un buen funcionamiento 3-se cuenta con apoyo de la Alcaldía 4-Cactacion del 90% de embarazos 5- captación del 80% del puerperio 6-cervicio de ambulancia las 24 horas 7- coordinación con colegios y escuelas ara prevención de embarazos en adolescentes 8- Diagnóstico temprano y adecuado en neumonías e iras oblación menores a 5 años 9- personal voluntario capacitado para atención de neumonías y manejo para referencias oportuna 10-personal voluntario capacitado para control de talla y eso a niños menores de 5 años 11 disminución de diarreas en el municipio</p>	<p>1-No contamos siempre con sistema básico de medicamentos 2- el personal no es suficiente para la atención adecuada 3- no se cuenta con el apoyo de ONG y de otras organizaciones 4-no se cuenta con el esquema ara manejo de embarazos 5 no se practican exámenes de laboratorio problemas de recursos 6- no se cuenta con laboratorio clínico 7- las embarazadas no quieren asistir al club de embarazos 8- las puérperas no asisten a su control los rimeros días pos parto 9-la ambulancia traslada a muchas personas que no son emergencia 10- no asisten a sus citas o emigran a otra comunidad 11- no se cuenta con medicamentos para tratar casos de neumonía e iras en las comunidades 12 renuencia de las madres a llevar un control en las comunidades 13mala administración de los recursos con que cuentan para alimentación 13 mitos y costumbres alimenticias</p>

(F-13)

Análisis de las Oportunidades y Amenazas por eje temático de intervención territorial

Departamento La Paz Municipio San Pedro de

Tutule Fecha de aprobación: 17/11/2015 Eje temático: Salud y Nutrición

Oportunidades	Amenazas
<ul style="list-style-type: none">• apoyo de plan en honduras• Apertura de una sala de estimulación temprana y personas con retos especiales por el instituto Juana de Cleir• ayuda con alimentos del P.M.A• Bono diez mil	<ul style="list-style-type: none">• No contar con insumos, equipo médico y humano para dar atención adecuada• Inmigración de personas contagiadas con dengue• Falta de empleo• Aumento de la abreza en el país• Visita de médicos impostores al municipio• Aumento de ventas y consumo de drogas y alcohol

Análisis de las Fortalezas y Debilidades por eje temático de intervención territorial

Departamento: La Paz Municipio: San Pedro de Tutule Fecha de aprobación: 17/11/2015

Eje temático: Educación

Fortalezas	Debilidades
<ul style="list-style-type: none">• Se Cuenta con un Centro Educativo a Nivel Medio en el Casco Urbano y a Distancia• Se cuenta con un Centro Básico Educa Todos• Se cuenta con un Centro Básico en la zona 1 Escuelas y Kínderes en el casco Urbano y las Comunidades• Donde no hay Escuelas Oficiales se cuenta con PROECO	<ul style="list-style-type: none">• La Infraestructura de los Centros Educativos no es la adecuada para impartir una buena enseñanza• Algunos Jóvenes no asisten a los centros Educativos por falta de recursos económicos nivel Primario y Medio• falta de Textos para mejor Educación a nivel Primario y Medio• un bajo nivel de analfabetismo• no se cuenta con una merienda adecuada en los centros educativos• no se cubre a todos los jóvenes con las becas

Análisis de las Oportunidades y Amenazas por eje temático de intervención territorial

Departamento: La Paz Municipio: San Pedro de Tutule Fecha de aprobación: 17/11/2015

Eje temático: Educación

Oportunidades	Amenazas
<ul style="list-style-type: none"> • La Secretaria de Educación imparte capacitaciones a los Gremios Magisteriales • Se cuenta con ONG que apoyan a la Educación • Apoyo del Gobierno de Japón en construcción y Reconstrucción de Centros Educativos • Jóvenes de otros Municipios prefieren los Centros Educativos nuestros • La Cooperación Suiza apoya al Sector de Educación 	<ul style="list-style-type: none"> • Privatización de la Educación • La construcción de centros Básicos y Secundarios cerca de los Existentes • Traslado de Plazas de Maestros con sus respectivas estructuras a otros Municipios • Deserción de Jóvenes de sus Estudios Primarios y Secundarios • Adicción a las Drogas y Alcoholismo por los Jóvenes • Jóvenes a temprana edad por docentes y compañeros de Estudio

Análisis de las Fortalezas y Debilidades

por eje temático de intervención territorial

Departamento: La Paz Municipio: San Pedro de Tutule Fecha de aprobación: 17/11/2015

Eje temático Recursos Naturales y Ambiente

Fortalezas	Debilidades
<ul style="list-style-type: none"> • Existencia de consejo consultivo forestal (ccfm) • Presencia del destacamento militar ara protección del bosque y fauna • En trámite la conformación del comité de micro cuencas • Existencia de la Unidad Ambiental (UMA) • Se pertenece a la zona protegida El Jilguero • Programas de reforestación en ares Verdes y Productoras de Agua 	<ul style="list-style-type: none"> • Falta de conciencia por parte de los dueños y ciudadanía en general • Falta de apoyo por las instituciones encargadas en el tema (ICF, SERNA, FEMA) • Falta de Logística y Equipo necesario en la UMA Y Destacamento Militar • No se cuenta con cercas perimetrales en las Micro cuencas • Falta de capacitación y asesoría técnica a la ciudadanía sobre la protección de las micro cuencas • No existe un plan de Capacitación en temas Ambientales a Centros Educativos y ciudadanía en general

Análisis de las Oportunidades y Amenazas por eje temático de intervención territorial

Departamento: La Paz Municipio: San Pedro de Tutule Fecha de aprobación: 17/11/2015

Eje temático Recursos Naturales y Ambiente

Oportunidades	Amenazas
<ul style="list-style-type: none">• Presencia de Programas y Proyectos de Instituciones Públicas y Privadas• Ejecución de Proyectos para evitar la disminución de tala y extracción de Madera• se cuenta con renglón presupuestario para protección del medio Ambiente• Apoyo de ONG en protección a recursos naturales y Ambiente• Marco Legal Establecido (Ley Forestal, Ley del Ambiente, y otras.	<ul style="list-style-type: none">• extracción Ilegal de recursos Naturales vida Silvestre• Presencia de Plagas y Enfermedades en Zonas Protegidas• Contaminación de Ríos y Quebradas por aguas mieles y pulpa de café• Desastres Naturales por causas de la Deforestación• depredación de flora y fauna por Cazadores• Depredación del Bosque por Grupos Organizados• Emigración de la Fauna a Causa Incendios Forestales

(F-12)

Análisis de las Fortalezas y Debilidades por eje temático de intervención territorial

Departamento: La Paz Municipio: San Pedro de Tutule Fecha de aprobación: 17/11/2015

Eje temático: grupo vulnerable Niñez

Fortalezas	Debilidades
<ul style="list-style-type: none">• Se cuenta con el apoyo del gobierno local• Se cuenta con porcentaje para la niñez y la juventud.• Se cuenta con algunos grupos de jóvenes organizados• jóvenes capacitados en diferentes temas• Se cuenta con una comisión de jóvenes• Se cuenta con una oficina de la niñez, adolescencia y juventud	<ul style="list-style-type: none">• Falta de organización en varias comunidades• Apatía de los jóvenes al momento de organizarse• Inseguridad ciudadana hacia los jóvenes y niños• Trabajo infantil• Embarazos en adolescentes

Análisis de las Oportunidades y Amenazas por eje temático de intervención territorial

Departamento: La Paz Municipio: San Pedro de Tutule Fecha de aprobación:

Eje temático: grupo vulnerable Niñez

Oportunidades	Amenazas
<ul style="list-style-type: none">• Apoyo de ONG• Apoyo del Estado• Apoyo de Financiamiento Externo• Involucramiento de la juventud en la práctica de fútbol	<ul style="list-style-type: none">• Drogadicción y Alcoholismo en niñez y juventud• Discriminación• integración de menores en grupos campesinos en recuperación de tierras

Análisis de las Fortalezas y Debilidades por eje temático de intervención territorial

Departamento: La Paz Municipio: San Pedro de Tutule Fecha de aprobación: **17/11/2015**

Eje temático: Grupo vulnerable Juventud

Fortalezas	Debilidades
<ul style="list-style-type: none">• Se cuenta con el apoyo del gobierno local• Se cuenta con el 5% de la niñez y la juventud• Se cuenta con algunos grupos de jóvenes organizados• Jóvenes capacitados en diferentes temas• Se cuenta con una comisión de jóvenes• 6/ Se cuenta con una oficina de la niñez, adolescencia y juventud	<ol style="list-style-type: none">1/ Falta de organización en varias comunidades2/ apatía de los jóvenes al momento de organizarse3/ inseguridad ciudadana hacia los jóvenes y niños4/ trabajo infantil5/ embarazos en adolescentes

Análisis de las Oportunidades y Amenazas por eje temático de intervención territorial

Departamento: La Paz Municipio: San Pedro de Tutule Fecha de aprobación: 17/11/2015

Eje temático: grupo vulnerable Juventud

Oportunidades	Amenazas
<ul style="list-style-type: none">• Organizaciones que trabajan con la juventud tales como UTC La Paz, MANSUCOPA, FOPRIDEH, COSUDE, PROMESA, COLPROFOR, CONASA, Derechos Humanos y Plan en Honduras• Transferencias del Gobierno Central• Participación en otros espacios con Mancomunidades y espacios regionales con Patronatos• Red Regional de Jóvenes• Apoyo del Gobierno Municipal• Ayudas Sociales a Jóvenes de escasos recursos	<ul style="list-style-type: none">• Cambio de Gobierno• Retiro de Cooperantes• Migración Nacional y Extranjera

Análisis de las Fortalezas y Debilidades por eje temático de intervención territorial

Departamento: La Paz Municipio: San Pedro de Tutule Fecha de aprobación: 17/11/2015

Eje temático: grupo vulnerable Mujer

Fortalezas	Debilidades
<ul style="list-style-type: none">• Contamos con una agenda municipal de la mujer• Estamos organizadas en una red municipal• Se está aplicando el 5% de la transferencia municipal• Se cuenta con mujeres líderes en los diferentes espacios• Contamos con un espacio físico• Contamos con un plan operativo anual• Somos el 52% de la población a nivel municipal	<ul style="list-style-type: none">• Las mujeres no se integran a los procesos y espacios• Deserción de líderes formados• No se cuenta con un reglamento interno• La red no esta no está legalmente constituida• No contamos con logística ni personal para el seguimiento de los proyectos

Análisis de las Oportunidades y Amenazas por eje temático de intervención territorial

Departamento: La Paz Municipio: San Pedro de Tutule Fecha de aprobación: 17/11/2015

Eje temático: grupo vulnerable Mujer

Oportunidades	Amenazas
<ul style="list-style-type: none">• Cooperación de ONG• Política Nacional de La Mujer• Apoyo Técnico de UTC La Paz	<ul style="list-style-type: none">• Retiro de Cooperantes• Cambio de Gobierno• Cambio de políticas de gobierno central

Análisis de las Fortalezas y Debilidades por eje temático de intervención territorial

Departamento: La Paz Municipio: San Pedro de Tutule Fecha de aprobación: 17/11/2015

Eje temático: grupo vulnerable Tercera Edad

Fortalezas	Debilidades
<ul style="list-style-type: none">• Experiencia de vida• Ley de la tercera edad	<ul style="list-style-type: none">• Poca atención de la familia• No se tiene oportunidad de empleo• No se está organizado• No hay centros de atención al adulto mayor• Mala atención en los servicios públicos

Análisis de las Oportunidades y Amenazas por eje temático de intervención territorial

Departamento: La Paz Municipio: San Pedro de Tutule Fecha de aprobación: 17/11/2015

Eje temático: grupo vulnerable Tercera Edad

Oportunidades	Amenazas
<ul style="list-style-type: none">• Bono Solidario• Descuentos en compras de medicinas transporte y otros	<ul style="list-style-type: none">• Derogación de leyes que favorecen al adulto mayor

Análisis de las Fortalezas y Debilidades por eje temático de intervención territorial

Departamento: La Paz Municipio: San Pedro de Tutule Fecha de aprobación: 17/11/2015

Eje temático: Vivienda

Fortalezas	Debilidades
<ul style="list-style-type: none">• El 60% de las viviendas el material es acto para la construcción• Programas de mejoramiento y construcción de viviendas por la municipalidad• Existen materiales locales para la construcción• Mano de obra calificada	<ul style="list-style-type: none">• Viviendas construidas en zonas de riesgo• Afinamiento de personas• Destrucción de viviendas por fenómenos naturales

Análisis de las Oportunidades y Amenazas por eje temático de intervención territorial

Departamento: La Paz Municipio: San Pedro de Tutule Fecha de aprobación: 17/11/2015

Eje temático: Vivienda

Oportunidades	Amenazas
<ul style="list-style-type: none">• Programas de apoyo en construcción de viviendas• Subsidios por parte del gobierno central• Programa de vida mejor	<ul style="list-style-type: none">• Retiro de Cooperantes• Cambio de políticas gubernamentales• Fenómenos naturales

Análisis de las Fortalezas y Debilidades por eje temático de intervención territorial

Departamento: La Paz Municipio: San Pedro de Tutule Fecha de aprobación: **17/11/2015**

Eje temático: Agua y Saneamiento

Fortalezas	Debilidades
<ul style="list-style-type: none">• Áreas productoras de Agua• Sistemas de Agua en buenas condiciones a futuro 20 años• Organizados por comunidad en 9 juntas de agua• Acceso a las micro cuencas vía terrestre• Apoyo de las autoridades municipales• Apoyo de la Ciudadanía atreves de diferentes organizaciones	<ul style="list-style-type: none">• Deforestación de áreas Protegidas• Legalización de tierras en áreas protegidas a particulares• Escasos recursos para el buen mantenimiento de los sistemas• Falta de capacitación para el buen manejo de los sistemas d agua potable• Falta de conciencia en la ciudadanía del uso racional del agua• Falta de equipo especial para el proceso tratamiento y análisis del agua

Análisis de las Oportunidades y Amenazas por eje temático de intervención territorial

Departamento: La Paz Municipio: San P edro de Tutule Fecha de aprobación: **17/11/2015**

Eje temático: Agua y Saneamiento

Oportunidades	Amenazas
<ul style="list-style-type: none">• Apoyo de instituciones y ONG nacionales e internacionales• Ser miembros de la asociación de prestadores de agua potable y saneamiento	<ul style="list-style-type: none">• Tala inmisericorde del bosque• Quema del bosque• agricultura sin control• contaminación ambiental

Análisis de las Fortalezas y Debilidades por eje temático de intervención territorial

Departamento: La Paz Municipio: San Pedro de Tutule Fecha de aprobación: **17/11/2015**

Eje: temático Economía

Fortalezas	Debilidades
<ul style="list-style-type: none">• Tierras fértiles• Altura adecuada para la producción de café• Mercado de Banano en el Salvador• Mano de obra local	<ul style="list-style-type: none">• Falta de recursos para la producción• Falta de asistencia técnica• Vías de acceso en mal estado• Temor a la inversión debido a las invasiones campesinas

Análisis de las Oportunidades y Amenazas por eje temático de intervención territorial

Departamento: La Paz Municipio: San Pedro de Tutule Fecha de aprobación: **17/11/2015**

Eje temático: Economía

Oportunidades	Amenazas
<ul style="list-style-type: none">• Bono Tecnológico• Inversión externa• Apoyo del gobierno local• Asistencia crediticia por el gobierno central a través de BANADESA	<ul style="list-style-type: none">• Fenómenos naturales• Enfermedades y plagas a los cultivos• Cambios climáticos

Análisis de las Oportunidades y Amenazas por eje temático de intervención territorial

Departamento: La Paz Municipio: San Pedro de Tutule Fecha de aprobación: **17/11/2015**

Eje temático: Seguridad Alimentaria

Oportunidades	Amenazas
<ul style="list-style-type: none">• Cooperación de organizaciones y ONG• Políticas de estado sobre seguridad alimentaria• Apoyo técnico de U.T.C La Paz	<ul style="list-style-type: none">• Cambios Climáticos• Globalización de Mercados• Contaminación ambiental

Análisis de las Fortalezas y Debilidades por eje temático de intervención territorial

Departamento: La Paz Municipio: San Pedro de Tutule Fecha de aprobación: 17/11/2015

Eje temático: Tierra

Fortalezas	Debilidades
<ul style="list-style-type: none">• Personal de Catastro Capacitado• Equipo para levantamiento Catastral• Levantamiento catastral en el área urbana y rural• Conciencia de la población en la importancia del levantamiento catastral	<ul style="list-style-type: none">• La mayoría de la población no cuenta con una parcela de tierra• La mayoría de la población no tienen legalizadas sus parcelas de tierra• Invasiones por grupos campesinos Organizados• Falta de delimitación del municipio

Análisis de las Oportunidades y Amenazas por eje temático de intervención territorial

Departamento: La Paz Municipio: San Pedro de Tutule Fecha de aprobación: 17/11/2015

Eje temático: Tierra

Oportunidades	Amenazas
<ul style="list-style-type: none">• Presencia de la cooperación suiza en el levantamiento Catastral• Apoyo por parte de ONG y dependencias gubernamentales• Políticas del estado encaminadas a la legalización de tierras	<ul style="list-style-type: none">• Cambios Climáticos• Nuevas plagas en cultivos• Migración Agrícola

Análisis de las Fortalezas y Debilidades por eje temático de intervención territorial

Departamento: La Paz Municipio: San Pedro de Tutule Fecha de aprobación: 17/11/2015

Eje temático: Participación

Fortalezas	Debilidades
<ul style="list-style-type: none">• Organizaciones estructuradas• Red de Patronatos Estructurada• se cuenta con presupuesto Municipal• las estructuras organizativas cuentan con el apoyo de la población• Párete de líderes(as) comunitarios capacitados	<ul style="list-style-type: none">• No se cuenta con personería Jurídica• Se carece de estatutos y reglamento la mayoría de las organizaciones• La Mujer y los jóvenes no se incorporan en cargos directivos• La red de patronatos no cuenta con oficinas• Deserción de líderes(as) formados por falta de oportunidades de empleo

Análisis de las Oportunidades y Amenazas por eje temático de intervención territorial

Departamento: La Paz Municipio: San Pedro de Tutule Fecha de aprobación: 17/11/2015

Eje temático: Participación

Oportunidades	Amenazas
<ul style="list-style-type: none">• Voluntad política del gobierno local• apoyo de ONG en capacitaciones y asistencia técnica• Contamos con una ley de patronatos• Apoyo del gobierno central en la obtención de la persona jurídica	<ul style="list-style-type: none">• Cambio de Gobierno• Retiro de la cooperación extranjera• Emigración de líderes por inseguridad ciudadana• Cambio de políticas de gobierno

Análisis de las Fortalezas y Debilidades por eje temático de intervención territorial

Departamento: La Paz Municipio: San Pedro de Tutule Fecha de aprobación: 17/11/2015

Eje temático: Seguridad Ciudadana

Fortalezas	Debilidades
<ul style="list-style-type: none">• Se cuenta con dos postas policiales• Se cuenta con un Juzgado de Paz Municipal• Apoyo del gobierno local• Alianza de los Operadores de justicia en el municipio• Se cuenta con una patrulla policial	<ul style="list-style-type: none">• Falta de denuncia por parte de la ciudadanía• Deficiencia de los operadores de justicia al momento de recibir una denuncia• No se investiga diligentemente las denuncias para dar con los responsables haber cometido un delito• Falta de organización de la sociedad civil

Análisis de las Oportunidades y Amenazas por eje temático de intervención territorial

Departamento: La Paz Municipio: San Pedro de Tutule Fecha de aprobación: 17/11/2015

Eje temático: Seguridad Ciudadana

Oportunidades	Amenazas
<ul style="list-style-type: none">• Taza de seguridad• Políticas del gobierno central en seguridad ciudadana y jurídica• Apoyo internacional en materia de seguridad• Alianza entre estados para el combate al crimen organizado y narco trafico	<ul style="list-style-type: none">• Inmigración de bandas organizadas, pandillas y delincuentes comunes• Tráfico de estupefacientes• Legalización de consumo de drogas

Análisis de las Fortalezas y Debilidades por eje temático de intervención territorial

Departamento: La Paz Municipio: San Pedro de Tutule Fecha de aprobación: 17/11/2015

Eje temático: Infraestructura Social

Fortalezas	Debilidades
1/ todas las comunidades tienen acceso a la red vial 2/ medio kilómetro de pavimentación de concreto hidráulico en el casco urbano 3/ edificios comunales y educativos, dos centros de salud canchas de fútbol y multiusos módulos sanitarios y en construcción alcantarillado sanitario en el casco urbano en la mayoría de las comunidades y casco urbano	<ul style="list-style-type: none">• Falta de planes de mantenimiento de obras públicas• Falta de capacidad financiera por parte de la municipalidad• Red vial en mal estado• Falta de cultura por parte de la población en el cuidado de las obras públicas

Análisis de las Oportunidades y Amenazas por eje temático de intervención territorial

Departamento: La Paz Municipio: San Pedro de Tutule Fecha de aprobación: 17/11/2015

Eje temático: Infraestructura Social

Oportunidades	Amenazas
<ul style="list-style-type: none">• Apoyo Técnico por parte de las Mancomunidades Mancepaz y Mansucopa• Fuentes de financiamiento externas• Programas del gobierno central en mantenimiento de la red vial	<ul style="list-style-type: none">• Desastres Naturales• Retiro de Cooperantes

Análisis de las Fortalezas y Debilidades por eje temático de intervención territorial

Departamento: La Paz Municipio: San Pedro de Tutule Fecha de aprobación: 17/11/2015

Eje temático: Turismo

Fortalezas	Debilidades
<ul style="list-style-type: none">• Ubicación estratégica del municipio en las montañas de la sierra• Cultura, clima y amabilidad de su Gente• Atracción en la cosecha de café	<ul style="list-style-type: none">• Vías de acceso en mal estado• Falta de promoción del municipio hacia el turismo• Falta de Atracción Turística

Análisis de las Oportunidades y Amenazas por eje temático de intervención territorial

Departamento: La Paz Municipio: San Pedro de Tutule Fecha de aprobación: 17/11/2015

Eje temático: Turismo

Oportunidades	Amenazas
<ul style="list-style-type: none">• Gestión para la instalación de CANOPY• Creación de Balnearios• Nos encontramos en la ruta turística lenca	<ul style="list-style-type: none">• Destrucción de los bosques y contaminación de los ríos• Destrucción de la flora y fauna• Inseguridad ciudadana y jurídica• 4/ Fenómenos Naturales• 5/ Cambio climático

III. PLAN DE DESARROLLO DEL MUNICIPIO

MISION

Somos una Municipalidad con proyección local, nacional e internacional orientando a todos nuestros habitantes a trabajar por el bien común y desarrollo del Municipio, en donde la transparencia y la honestidad sea pilar fundamental en nuestro quehacer diario, en la administración con el lema TRABAJANDO JUNTOS POR EL BIENESTAR DE TODOS

3.1 VISION COMPARTIDA

La visión compartida del municipio de San Pedro de Tutule, La Paz y de sus habitantes la siguiente:

“UN MUNICIPIO DESARROLLADO, EDUCADO, SANO, CON OPORTUNIDAD DE EMPLEO, PRODUCTIVO, CON TODOS LOS SERVICIOS BASICOS AUTOSOSTENIBLES, DEFENDIENDO LOS RECURSOS NATURALES, CON SEGURIDAD CIUDADANA Y JURIDICA”

Lema

Tierra de prosperidad

PRINCIPIOS

- **Equidad**
- **Solidaridad**
- **Eficiencia**
- **Transparencia**
- **respeto**

3.2 LINEAS Y OBJETIVOS ESTRATEGICOS Y EJES TEMATICOS DE DESARROLLO TERRITORIAL

: Líneas y proyectos estratégicos

Para el cumplimiento de este sueño su población ha construido un plan estratégico, planes comunitarios, planes zonales y un plan plurianual que se resume en las siguientes líneas estratégicas, ejes temáticos y número de ideas de proyectos:

3.3. PLANES ZONALES TERRITORIALES

ZONA UNO

COMUNIDADES

LAGUNA SECA, LA CUMBRE, GUAYABAL, GRANADILLO Y COMUNAL

(F-07)

Listado de tres proyectos priorizados de los Planes de Desarrollo de cada comunidad por zona y por eje temático

Departamento: La Paz Municipio: Zona# 1 Fecha: 17/ 11/ 2014

Eje Temático: Ordenamiento Territorial

No	Nombre Comunidad	Nombre de los proyectos priorizados	Costos aproximados
1	Laguna Seca, La Cumbre, Guayabal, Granadillo y Comunal	A / Delimitación de las Comunidades	L. 0
		B / Delimitación de Micro Cuencas y Caudales	L. 300,000.00
		C/ Delimitación de Zonas de Riesgo	L. 200,000.00

Matriz para priorización de ideas de Proyectos del Plan Zonal de Desarrollo Territorial

Departamento: *La Paz* Municipio San Pedro de Tutule Zona # 1 Fecha: 17/12/2014 Eje Temático: Ordenamiento Territorial Lugar
Asamblea: Laguna Seca

	Ponderación	ZONA 1		
		A	B	C
Criterio 1. Alcance de la idea del proyecto				
-Resuelve el problema para una comunidad	1			
-Resuelve el problema para varias comunidades	2			
-Resuelve el problema para todas las comunidades de la Zona Territorial	3	3	3	3
Criterio 2. Género/Grupos vulnerables				
-La idea de proyecto propuesta no aligera la carga de trabajo de las mujeres/niños/etnias	1			
-La idea de proyecto propuesta alivia un poco la carga de trabajo de las mujeres/niños/etnias	2			
-La idea de proyecto resuelve una necesidad sentida de las mujeres/niños/etnias	3	3	3	3
Criterio 3. Importancia del proyecto				
-El proyecto es aceptable (no daña el ambiente y favorece la inversión)	1			
-El proyecto es necesario (en virtud que contribuye con el desarrollo social y económico)	2	2	2	2
-El proyecto es vital (porque la vida de la población depende de sus beneficios)	3			
Criterio 4. Número de beneficiarios que atiende				
-El proyecto atiende menos de 300 beneficiarios	1	1		
-El proyecto atiende entre 300 y 1,000 beneficiarios	2		2	2
-El proyecto atiende más de 1,000 beneficiarios	3			
Puntos alcanzados		9	10	10

**Listado de tres proyectos priorizados de los Planes de Desarrollo de cada comunidad
por zona y por eje temático**

Departamento: La Paz Municipio: Zona# 1 Fecha: 17/ 12/ 2014 Eje Temático: Salud y Nutrición

No	Nombre Comunidad	Nombre de los proyectos priorizados	Costos aproximados
1	Laguna Seca, La Cumbre, Guayabal, Granadillo y Comunal	A / Instalación de Botiquín Comunitario	L. 100,000.00
		B / Creación y Gestión de Fondos para Combustible de la Ambulancia Municipal	L. 500,000.00
		C / Asistencia Médica y compra de vitaminas a los menores de 5 años	L. 1,000,000.00

Matriz para priorización de ideas de Proyectos del Plan Zonal de Desarrollo Territorial

Departamento: *La Paz* Municipio San Pedro de Tutule Zona # 1 Fecha 17/ 12/ 2014 Eje Temático: Salud y Nutrición

Lugar Asamblea: Laguna Seca

	Ponderación	ZONA 1		
		A	B	C
Criterio 1. Alcance de la idea del proyecto				
-Resuelve el problema para una comunidad	1			
-Resuelve el problema para varias comunidades	2			
-Resuelve el problema para todas las comunidades de la Zona Territorial	3	3	3	3
Criterio 2. Género/Grupos vulnerables				
-La idea de proyecto propuesta no aligera la carga de trabajo de las mujeres/niños/etnias	1			
-La idea de proyecto propuesta alivia un poco la carga de trabajo de las mujeres/niños/etnias	2			
-La idea de proyecto resuelve una necesidad sentida de las mujeres/niños/etnias	3	3	3	3
Criterio 3. Importancia del proyecto				
-El proyecto es aceptable (no daña el ambiente y favorece la inversión)	1			
-El proyecto es necesario (en virtud que contribuye con el desarrollo social y económico)	2	2	2	2
-El proyecto es vital (porque la vida de la población depende de sus beneficios)	3			
Criterio 4. Número de beneficiarios que atiende				
-El proyecto atiende menos de 300 beneficiarios	1			
-El proyecto atiende entre 300 y 1,000 beneficiarios	2	2	2	2
-El proyecto atiende más de 1,000 beneficiarios	3			
Puntos alcanzados		10	10	10

Listado de tres proyectos priorizados de los Planes de Desarrollo de cada comunidad por zona y por eje temático

Departamento: La Paz Municipio: Zona# 1 Fecha: 17/ 12/ 2014 Eje Temático: Educación

No	Nombre Comunidad	Nombre de los proyectos priorizados	Costos aproximados
1	Laguna Seca,La Cumbre, Guayabal, Granadillo, y Comunal	A / Implementación de Becas de Estudio	1,000,000.00
		B/ Mejorar la Merienda escolar	3,000,000.00
		C/ mejoramiento y equipamiento de los centros educativos	5,000,000.00

Matriz para priorización de ideas de Proyectos del Plan Zonal de Desarrollo Territorial

Departamento: *La Paz* Municipio San Pedro de Tutule Zona # 1 Fecha: 17/ 12/ 2014 Eje Temático: Educación

Lugar Asamblea: Laguna Seca

	Ponderación	ZONA 1		
		A	B	C
Criterio 1. Alcance de la idea del proyecto				
-Resuelve el problema para una comunidad	1			
-Resuelve el problema para varias comunidades	2			
-Resuelve el problema para todas las comunidades de la Zona Territorial	3	X	x	x
Criterio 2. Género/Grupos vulnerables				
-La idea de proyecto propuesta no aligera la carga de trabajo de las mujeres/niños/etnias	1			
-La idea de proyecto propuesta alivia un poco la carga de trabajo de las mujeres/niños/etnias	2	X	x	x
x-La idea de proyecto resuelve una necesidad sentida de las mujeres/niños/etnias	3			
Criterio 3. Importancia del proyecto				
-El proyecto es aceptable (no daña el ambiente y favorece la inversión)	1			x
-El proyecto es necesario (en virtud que contribuye con el desarrollo social y económico)	2	X	x	
-El proyecto es vital (porque la vida de la población depende de sus beneficios)	3			
Criterio 4. Número de beneficiarios que atiende				
-El proyecto atiende menos de 300 beneficiarios	1	X	x	x
-El proyecto atiende entre 300 y 1,000 beneficiarios	2			
-El proyecto atiende más de 1,000 beneficiarios	3			
Puntos alcanzados		8	8	7

Listado de tres proyectos priorizados de los Planes de Desarrollo de cada comunidad por zona y por eje temático

Departamento: La Paz Municipio: Zona# 1 Fecha: 17/ 12/ 2014 Eje Temático: Recursos Naturales y Ambiente

No	Nombre Comunidad	Nombre de los proyectos priorizados	Costos aproximados
1	Laguna Seca, La Cumbre, Guayabal, Granadillo y Comunal	A/ Reforestación del Bosque y organizar Comité de Vigilancia	1,000,000.00
		B/ Capacitación en técnicas agrícolas Sostenibles	1,000,000.00
		C/ Construcción de eco fogones	1,000,000.00

Matriz para priorización de ideas de Proyectos del Plan Zonal de Desarrollo Territorial

Departamento: *La Paz* Municipio San Pedro de Tutule Zona # 1 Fecha: 17/ 12/ 2014 Eje Temático: Recursos Naturales y Ambiente
Lugar Asamblea: Laguna Seca

	Ponderación	Zona 1		
		A	b	C
Criterio 1. Alcance de la idea del proyecto				
-Resuelve el problema para una comunidad	1			
-Resuelve el problema para varias comunidades	2			
-Resuelve el problema para todas las comunidades de la Zona Territorial	3	3	3	3
Criterio 2. Género/Grupos vulnerables				
-La idea de proyecto propuesta no aligera la carga de trabajo de las mujeres/niños/etnias	1			
-La idea de proyecto propuesta alivia un poco la carga de trabajo de las mujeres/niños/etnias	2			
-La idea de proyecto resuelve una necesidad sentida de las mujeres/niños/etnias	3	3	3	3
Criterio 3. Importancia del proyecto				
-El proyecto es aceptable (no daña el ambiente y favorece la inversión)	1			
-El proyecto es necesario (en virtud que contribuye con el desarrollo social y económico)	2			
-El proyecto es vital (porque la vida de la población depende de sus beneficios)	3	3	3	3
Criterio 4. Número de beneficiarios que atiende				
-El proyecto atiende menos de 300 beneficiarios	1		1	1
-El proyecto atiende entre 300 y 1,000 beneficiarios	2	2		
-El proyecto atiende más de 1,000 beneficiarios	3			
Puntos alcanzados		11	7	7

Listado de tres proyectos priorizados de los Planes de Desarrollo de cada comunidad por zona y por eje temático

Departamento: La Paz Municipio: Zona# 1 Fecha: 17/ 12/ 2014 Eje Temático: Grupos Vulnerables: Niñez

No	Nombre Comunidad	Nombre de los proyectos priorizados	Costos aproximados
1	Laguna Seca, El Comunal, El Guayabal, La Cumbre, El Granadillo	A/ capacitar a Jóvenes y niños el daño que causa el Alcoholismo y la Drogadicción	4,000,000.00
		B/ Proyecto de becas completas, para Niños y Jóvenes de familias pobres	2,500,000.00
		C/ Organización de los jóvenes y niños en todo el municipio	500,000.00

Matriz para priorización de ideas de Proyectos del Plan Zonal de Desarrollo Territorial

Departamento: *La Paz* Municipio San Pedro de Tutule Zona # 1 Fecha: 17/12/2014 Eje Temático: Grupos Vulnerables: Niñez

Lugar Asamblea: Laguna Seca

	Ponderación	ZONA 1		
		a	b	C
Criterio 1. Alcance de la idea del proyecto				
-Resuelve el problema para una comunidad	1			
-Resuelve el problema para varias comunidades	2			
-Resuelve el problema para todas las comunidades de la Zona Territorial	3	3	3	3
Criterio 2. Género/Grupos vulnerables				
-La idea de proyecto propuesta no aligera la carga de trabajo de las mujeres/niños/etnias	1			
-La idea de proyecto propuesta alivia un poco la carga de trabajo de las mujeres/niños/etnias	2	2	2	2
-La idea de proyecto resuelve una necesidad sentida de las mujeres/niños/etnias	3			
Criterio 3. Importancia del proyecto				
-El proyecto es aceptable (no daña el ambiente y favorece la inversión)	1			
-El proyecto es necesario (en virtud que contribuye con el desarrollo social y económico)	2	2	2	2
-El proyecto es vital (porque la vida de la población depende de sus beneficios)	3			
Criterio 4. Número de beneficiarios que atiende				
-El proyecto atiende menos de 300 beneficiarios	1			
-El proyecto atiende entre 300 y 1,000 beneficiarios	2	2	2	2
-El proyecto atiende más de 1,000 beneficiarios	3			
Puntos alcanzados		9	9	9

Listado de tres proyectos priorizados de los Planes de Desarrollo de cada comunidad por zona y por eje temático

Departamento: La Paz Municipio: Zona# 1 Fecha: 17/ 12/ 2014 Eje Temático: grupos vulnerables: Juventud

No	Nombre Comunidad	Nombre de los proyectos priorizados	Costos aproximados
1	Laguna Seca,La Cumbre, Guayabal, Granadillo, Comunal.	A/ Talleres de Electrónica, belleza, Gastronomía y Electricidad para Jóvenes	500,000.00
		B/ Creación de Microempresas para Jóvenes	1,000,000.00
		C/ Talleres de Arte Y cultura	500,000.00

Matriz para priorización de ideas de Proyectos del Plan Zonal de Desarrollo Territorial

Departamento: *La Paz* Municipio San Pedro de Tutule Zona # 1 Fecha: 17/ 12/ 2014 Eje Temático: grupos vulnerables: Juventud
Lugar Asamblea: Laguna Seca

	Ponderación	ZONA 1		
		A	B	C
Criterio 1. Alcance de la idea del proyecto				
-Resuelve el problema para una comunidad	1			
-Resuelve el problema para varias comunidades	2			
-Resuelve el problema para todas las comunidades de la Zona Territorial	3	3	3	3
Criterio 2. Género/Grupos vulnerables				
-La idea de proyecto propuesta no aligera la carga de trabajo de las mujeres/niños/etnias	1			
-La idea de proyecto propuesta alivia un poco la carga de trabajo de las mujeres/niños/etnias	2	2	2	
-La idea de proyecto resuelve una necesidad sentida de las mujeres/niños/etnias	3			3
Criterio 3. Importancia del proyecto				
-El proyecto es aceptable (no daña el ambiente y favorece la inversión)	1			
-El proyecto es necesario (en virtud que contribuye con el desarrollo social y económico)	2	2	2	2
-El proyecto es vital (porque la vida de la población depende de sus beneficios)	3			
Criterio 4. Número de beneficiarios que atiende				
-El proyecto atiende menos de 300 beneficiarios	1	1	1	1
-El proyecto atiende entre 300 y 1,000 beneficiarios	2			
-El proyecto atiende más de 1,000 beneficiarios	3			
Puntos alcanzados		8	8	8

Listado de tres proyectos priorizados de los Planes de Desarrollo de cada comunidad por zona y por eje temático

Departamento: La Paz Municipio: Zona# 1 Fecha: 17/ 12/ 2014 Eje Temático: Grupos Vulnerables: Mujer

No	Nombre Comunidad	Nombre de los proyectos priorizados	Costos aproximados
1	Laguna Seca,La Cumbre, Guayabal, Granadillo, Comunal.	A/ Talleres de equidad de género a hombres y mujeres	1,000,000.00
		B/ Talleres de Manualidades en diferentes Áreas	500,000.00
		C/ creación de Microempresas	1,000,000.00

Matriz para priorización de ideas de Proyectos del Plan Zonal de Desarrollo Territorial

Departamento: *La Paz* Municipio San Pedro de Tutule Zona # 1 Fecha 17/ 12/ 2014 Eje Temático: Grupos Vulnerables: Mujer

Lugar Asamblea: Laguna Seca

	Ponderación	ZONA 1		
		A	b	C
Criterio 1. Alcance de la idea del proyecto				
-Resuelve el problema para una comunidad	1			
-Resuelve el problema para varias comunidades	2			
-Resuelve el problema para todas las comunidades de la Zona Territorial	3	3	3	3
Criterio 2. Género/Grupos vulnerables				
-La idea de proyecto propuesta no aligera la carga de trabajo de las mujeres/niños/etnias	1			
-La idea de proyecto propuesta alivia un poco la carga de trabajo de las mujeres/niños/etnias	2	2	2	2
-La idea de proyecto resuelve una necesidad sentida de las mujeres/niños/etnias	3			
Criterio 3. Importancia del proyecto				
-El proyecto es aceptable (no daña el ambiente y favorece la inversión)	1	1		
-El proyecto es necesario (en virtud que contribuye con el desarrollo social y económico)	2		2	2
-El proyecto es vital (porque la vida de la población depende de sus beneficios)	3			
Criterio 4. Número de beneficiarios que atiende				
-El proyecto atiende menos de 300 beneficiarios	1	1	1	1
-El proyecto atiende entre 300 y 1,000 beneficiarios	2			
-El proyecto atiende más de 1,000 beneficiarios	3			
Puntos alcanzados		7	8	8

Listado de tres proyectos priorizados de los Planes de Desarrollo de cada comunidad por zona y por eje temático

Departamento: La Paz Municipio: Zona# 1 Fecha: 17/ 12/ 2014 Eje Temático: Grupos Vulnerables: Tercera Edad

No	Nombre Comunidad	Nombre de los proyectos priorizados	Costos aproximados
1	Laguna Seca,La Cumbre, Guayabal, Granadillo, Comunal.	A/Crear fondos especiales para adultos mayores	1,800.000
		B/ Crear centros para atención a personas de la tercera edad	500,000.00
		C/ creación de un programa de merienda para adultos mayores	100,000.00

Matriz para priorización de ideas de Proyectos del Plan Zonal de Desarrollo Territorial

Departamento: *La Paz* Municipio San Pedro de Tutule Zona # 1 Fecha: 15/10/2014 Eje Temático: Grupos Vulnerables: Tercera edad
Lugar Asamblea: Laguna Seca

	Ponderación	ZONA 1		
		A	b	C
Criterio 1. Alcance de la idea del proyecto				
-Resuelve el problema para una comunidad	1			
-Resuelve el problema para varias comunidades	2			
-Resuelve el problema para todas las comunidades de la Zona Territorial	3	3	3	3
Criterio 2. Género/Grupos vulnerables				
-La idea de proyecto propuesta no aligera la carga de trabajo de las mujeres/niños/etnias	1			
-La idea de proyecto propuesta alivia un poco la carga de trabajo de las mujeres/niños/etnias	2	2	2	2
-La idea de proyecto resuelve una necesidad sentida de las mujeres/niños/etnias	3			
Criterio 3. Importancia del proyecto				
-El proyecto es aceptable (no daña el ambiente y favorece la inversión)	1			
-El proyecto es necesario (en virtud que contribuye con el desarrollo social y económico)	2	2	2	2
-El proyecto es vital (porque la vida de la población depende de sus beneficios)	3			
Criterio 4. Número de beneficiarios que atiende				
-El proyecto atiende menos de 300 beneficiarios	1	1	1	1
-El proyecto atiende entre 300 y 1,000 beneficiarios	2			
-El proyecto atiende más de 1,000 beneficiarios	3			
Puntos alcanzados		8	8	8

Listado de tres proyectos priorizados de los Planes de Desarrollo de cada comunidad por zona y por eje temático

Departamento: La Paz Municipio: Zona# 1 Fecha: 17/ 12/ 2014 Eje Temático: Vivienda

No	Nombre Comunidad	Nombre de los proyectos priorizados	Costos aproximados
1	Laguna Seca,La Cumbre, Guayabal, Granadillo, Comunal	A/ Mejoramiento de Pisos	500,000.00
		B/ Construcción de Viviendas	5,000,000.00
		C/ Mejoramiento de Viviendas	3,000,000.00

Matriz para priorización de ideas de Proyectos del Plan Zonal de Desarrollo Territorial

Departamento: *La Paz* Municipio San Pedro de Tutule Zona # 1 Fecha: 17/ 12/ 2014 Eje Temático: Vivienda

Lugar Asamblea: Laguna Seca

	Ponderación	ZONA 1		
		a	B	C
Criterio 1. Alcance de la idea del proyecto				
-Resuelve el problema para una comunidad	1			
-Resuelve el problema para varias comunidades	2			
-Resuelve el problema para todas las comunidades de la Zona Territorial	3	3	3	3
Criterio 2. Género/Grupos vulnerables				
-La idea de proyecto propuesta no aligera la carga de trabajo de las mujeres/niños/etnias	1			
-La idea de proyecto propuesta alivia un poco la carga de trabajo de las mujeres/niños/etnias	2	2		2
-La idea de proyecto resuelve una necesidad sentida de las mujeres/niños/etnias	3		3	
Criterio 3. Importancia del proyecto				
-El proyecto es aceptable (no daña el ambiente y favorece la inversión)	1			
-El proyecto es necesario (en virtud que contribuye con el desarrollo social y económico)	2	2	2	2
-El proyecto es vital (porque la vida de la población depende de sus beneficios)	3			
Criterio 4. Número de beneficiarios que atiende				
-El proyecto atiende menos de 300 beneficiarios	1			
-El proyecto atiende entre 300 y 1,000 beneficiarios	2	2	2	2
-El proyecto atiende más de 1,000 beneficiarios	3			
Puntos alcanzados		9	10	9

Listado de tres proyectos priorizados de los Planes de Desarrollo de cada comunidad por zona y por eje temático

Departamento: La Paz Municipio: Zona# 1 Fecha: 17/ 12/ 2014 Eje Temático: Agua y Saneamiento

No	Nombre Comunidad	Nombre de los proyectos priorizados	Costos aproximados
1	Laguna Seca	A/ Tratamiento de Aguas Mieles	100,000.00
		B/ Elaboración de Aboneras	-----0-----
		C/ Elaboración de filtros para tratamiento de aguas servidas	-----0-----
2	La Cumbre	A/ Construcción de nuevo Proyecto de Agua Potable	2,000,000,.00
		B/ Elaboración de Aboneras	-----0-----
		C/ Elaboración de filtros para tratamiento de aguas servidas	-----0-----
3	Guayabal	A/ Construcción de nuevo Proyecto de Agua Potable	2,000,000,.00
		B/ Elaboración de Aboneras	-----0-----
		C/ Elaboración de filtros para tratamiento de aguas servidas	-----0-----
4	Granadillo	A/ Ampliación del proyecto de agua potable	4,000.000.00
		B/ Elaboración de Aboneras	-----0-----
		C/ Elaboración de filtros para tratamiento de aguas servidas	-----0-----
5	Comunal	A/ Ampliación del Proyecto de Agua	40,000.00
		B/ Elaboración de Aboneras	-----0-----
		C/ Elaboración de filtros para tratamiento de aguas servidas	-----0-----

Matriz para priorización de ideas de Proyectos del Plan Zonal de Desarrollo Territorial

Departamento: La Paz Municipio San Pedro de Tutule Zona # 1 Fecha: 17/ 12/ 2014 Eje Temático: Agua y Saneamiento

Lugar Asamblea: Laguna Seca

	Ponderación	Comunidad: Laguna Seca			Comunidad: La Cumbre			Comunidad: Guayabal			Comunidad: Granadillo			Comunidad: Comunal		
		a	b	C	a	b	c	A	b	c	a	B	c	a	B	c
Criterio 1. Alcance de la idea del proyecto																
-Resuelve el problema para una comunidad	1															
-Resuelve el problema para varias comunidades	2	x			x			X			x			x		
-Resuelve el problema para todas las comunidades de la Zona Territorial	3		x	x		x	x		x	x		x	x		X	x
Criterio 2. Género/Grupos vulnerables																
-La idea de proyecto propuesta no aligera la carga de trabajo de las mujeres/niños/etnias	1															
-La idea de proyecto propuesta alivia un poco la carga de trabajo de las mujeres/niños/etnias	2		X			x			x			x			X	
-La idea de proyecto resuelve una necesidad sentida de las mujeres/niños/etnias	3	x		x	x	x		X		x	x			x		x
Criterio 3. Importancia del proyecto																
-El proyecto es aceptable (no daña el ambiente y favorece la inversión)	1															
-El proyecto es necesario (en virtud que contribuye con el desarrollo social y económico)	2	x	x	x	x	x	x	X	x	x	x	x	x	x	X	x
-El proyecto es vital (porque la vida de la población depende de sus beneficios)	3															
Criterio 4. Número de beneficiarios que atiende																
-El proyecto atiende menos de 300 beneficiarios	1	x			x			X			x			x		
-El proyecto atiende entre 300 y 1,000 beneficiarios	2		x	x		x	x		x	x		x	x		X	x
-El proyecto atiende más de 1,000 beneficiarios	3															
Puntos alcanzados		8	9	10	8	9	10	8	9	10	8	9	10	8	9	10

Listado de tres proyectos priorizados de los Planes de Desarrollo de cada comunidad por zona y por eje temático

Departamento: La Paz Municipio: Zona# 1 Fecha: 17/ 12/ 2014 Eje Temático: Economía

No	Nombre Comunidad	Nombre de los proyectos priorizados	Costos aproximados
1	Laguna Seca,La Cumbre, Guayabal, Granadillo y Comunal	A/ Generación de empleo atreves de la producción productividad y creación de microempresas	300,00.00
		B/ Asistencia Técnica y Crediticia	5,000,000.00
		C/ Apertura y mantenimiento del acceso a las zonas productivas	

Matriz para priorización de ideas de Proyectos del Plan Zonal de Desarrollo Territorial

Departamento: La Paz Municipio San Pedro de Tutule Zona # 1 Fecha: 17/ 12/ 2014 Eje Temático: Economía

Lugar Asamblea: Laguna Seca

	Ponderación	ZONA 1		
		A	b	C
Criterio 1. Alcance de la idea del proyecto				
-Resuelve el problema para una comunidad	1			
-Resuelve el problema para varias comunidades	2			
-Resuelve el problema para todas las comunidades de la Zona Territorial	3	3	3	3
Criterio 2. Género/Grupos vulnerables				
-La idea de proyecto propuesta no aligera la carga de trabajo de las mujeres/niños/etnias	1			
-La idea de proyecto propuesta alivia un poco la carga de trabajo de las mujeres/niños/etnias	2	2	2	2
-La idea de proyecto resuelve una necesidad sentida de las mujeres/niños/etnias	3			
Criterio 3. Importancia del proyecto				
-El proyecto es aceptable (no daña el ambiente y favorece la inversión)	1			
-El proyecto es necesario (en virtud que contribuye con el desarrollo social y económico)	2	2	2	2
-El proyecto es vital (porque la vida de la población depende de sus beneficios)	3			
Criterio 4. Número de beneficiarios que atiende				
-El proyecto atiende menos de 300 beneficiarios	1			
-El proyecto atiende entre 300 y 1,000 beneficiarios	2	2	2	2
-El proyecto atiende más de 1,000 beneficiarios	3			
Puntos alcanzados		9	9	9

Listado de tres proyectos priorizados de los Planes de Desarrollo de cada comunidad por zona y por eje temático

Departamento: La Paz Municipio: Zona# 1 Fecha: 17/ 12/ 2014 Eje Temático: Seguridad Alimentaria

No	Nombre Comunidad	Nombre de los proyectos priorizados	Costos aproximados
1	Laguna Seca, La Cumbre, Guayabal, Granadillo y Comunal	A/ Asistencia técnica y crediticia para la producción de granos básicos	3,000,000.00
B/ creación de Fincas Integrales y Huertos familiares		5,000,000.00	
C/ capacitaciones sobre seguridad alimentaria		500,000.00	

Matriz para priorización de ideas de Proyectos del Plan Zonal de Desarrollo Territorial

Departamento: *La Paz* Municipio San Pedro de Tutule Zona # 1 Fecha: 17/ 12/ 2014 Eje Temático: Seguridad Alimentaria

Lugar Asamblea: Laguna Seca

	Ponderación	ZONA 1		
		A	b	C
Criterio 1. Alcance de la idea del proyecto				
-Resuelve el problema para una comunidad	1			
-Resuelve el problema para varias comunidades	2			
-Resuelve el problema para todas las comunidades de la Zona Territorial	3	3	3	3
Criterio 2. Género/Grupos vulnerables				
-La idea de proyecto propuesta no aligera la carga de trabajo de las mujeres/niños/etnias	1			
-La idea de proyecto propuesta alivia un poco la carga de trabajo de las mujeres/niños/etnias	2	2	2	2
-La idea de proyecto resuelve una necesidad sentida de las mujeres/niños/etnias	3			
Criterio 3. Importancia del proyecto				
-El proyecto es aceptable (no daña el ambiente y favorece la inversión)	1			
-El proyecto es necesario (en virtud que contribuye con el desarrollo social y económico)	2	2	2	2
-El proyecto es vital (porque la vida de la población depende de sus beneficios)	3			
Criterio 4. Número de beneficiarios que atiende				
-El proyecto atiende menos de 300 beneficiarios	1			
-El proyecto atiende entre 300 y 1,000 beneficiarios	2	2	2	2
-El proyecto atiende más de 1,000 beneficiarios	3			
Puntos alcanzados		9	9	9

Departamento: La Paz Municipio: Zona# 1 Fecha: 17/ 12/ 2014 Eje Temático: Tierra

No	Nombre Comunidad	Nombre de los proyectos priorizados	Costos aproximados
1	Laguna Seca , La Cumbre, Guayabal, Granadillo y Comunal	A/ Compra de Tierras	1,000,000.00
		B/ Legalización de tierras	100,000.00
		C/ Zonificación Agrícola	100,000.00

Matriz para priorización de ideas de Proyectos del Plan Zonal de Desarrollo Territorial

Departamento: La Paz Municipio San Pedro de Tutule Zona # 1 Fecha: 17/ 12/ 2014 Eje Temático: Tierra

Lugar Asamblea: Laguna Seca

	Ponderación	ZONA 1		
		A	b	C
Criterio 1. Alcance de la idea del proyecto				
-Resuelve el problema para una comunidad	1			
-Resuelve el problema para varias comunidades	2			
-Resuelve el problema para todas las comunidades de la Zona Territorial	3	3	3	3
Criterio 2. Género/Grupos vulnerables				
-La idea de proyecto propuesta no aligera la carga de trabajo de las mujeres/niños/etnias	1			
-La idea de proyecto propuesta alivia un poco la carga de trabajo de las mujeres/niños/etnias	2	2	2	2
-La idea de proyecto resuelve una necesidad sentida de las mujeres/niños/etnias	3			
Criterio 3. Importancia del proyecto				
-El proyecto es aceptable (no daña el ambiente y favorece la inversión)	1			
-El proyecto es necesario (en virtud que contribuye con el desarrollo social y económico)	2	2	2	2
-El proyecto es vital (porque la vida de la población depende de sus beneficios)	3			
Criterio 4. Número de beneficiarios que atiende				
-El proyecto atiende menos de 300 beneficiarios	1			
-El proyecto atiende entre 300 y 1,000 beneficiarios	2	2	2	2
-El proyecto atiende más de 1,000 beneficiarios	3			
Puntos alcanzados		9	9	9

Listado de tres proyectos priorizados de los Planes de Desarrollo de cada comunidad por zona y por eje temático

Departamento: La Paz Municipio: Zona# 1 Fecha: 15/ 10/ 2014 Eje Temático: Participación

No	Nombre Comunidad	Nombre de los proyectos priorizados	Costos aproximados
1	Laguna Seca	A/ Capacitación a las Organizaciones Comunales	600,000.00
		B/ Legalización a través de persona jurídica	100,000.00
		C/ Construcción de sede de la Red de Patronatos	300,000.00

Matriz para priorización de ideas de Proyectos del Plan Zonal de Desarrollo Territorial

Departamento: La Paz Municipio San Pedro de Tutule Zona # 1 Fecha: 17/ 12/ 2014 Eje Temático: Participación

Lugar Asamblea: Laguna Seca

	Ponderación	ZONA 1		
		a	b	C
Criterio 1. Alcance de la idea del proyecto				
-Resuelve el problema para una comunidad	1			
-Resuelve el problema para varias comunidades	2			
-Resuelve el problema para todas las comunidades de la Zona Territorial	3	3	3	3
Criterio 2. Género/Grupos vulnerables				
-La idea de proyecto propuesta no aligera la carga de trabajo de las mujeres/niños/etnias	1			
-La idea de proyecto propuesta alivia un poco la carga de trabajo de las mujeres/niños/etnias	2			
-La idea de proyecto resuelve una necesidad sentida de las mujeres/niños/etnias	3	3	3	3
Criterio 3. Importancia del proyecto				
-El proyecto es aceptable (no daña el ambiente y favorece la inversión)	1			
-El proyecto es necesario (en virtud que contribuye con el desarrollo social y económico)	2	2	2	2
-El proyecto es vital (porque la vida de la población depende de sus beneficios)	3			
Criterio 4. Número de beneficiarios que atiende				
-El proyecto atiende menos de 300 beneficiarios	1			
-El proyecto atiende entre 300 y 1,000 beneficiarios	2	2	2	2
-El proyecto atiende más de 1,000 beneficiarios	3			
Puntos alcanzados		10	10	10

Listado de tres proyectos priorizados de los Planes de Desarrollo de cada comunidad por zona y por eje temático

Departamento: La Paz Municipio: Zona# 1 Fecha: 17/ 12/ 2014 Eje Temático: Seguridad Ciudadana

No	Nombre Comunidad	Nombre de los proyectos priorizados	Costos aproximados
1	Laguna Seca, La Cumbre , Guayabal, Granadillo y Comunal	A/ formación de comité de apoyo a la Policía Nacional	---0---
		B/ capacitaciones sobre prevención del delito	20.000.00
		C/ talleres de derechos humanos y elaboración de un plan de seguridad en el municipio	20,000.00

Matriz para priorización de ideas de Proyectos del Plan Zonal de Desarrollo Territorial

Departamento: *La Paz* Municipio San Pedro de Tutule Zona # 1 Fecha: 17/ 12/ 2014 Eje Temático: Seguridad Ciudadana

Lugar Asamblea: Laguna Seca

	Ponderación	ZONA 1		
		A	b	C
Criterio 1. Alcance de la idea del proyecto				
-Resuelve el problema para una comunidad	1			
-Resuelve el problema para varias comunidades	2			
-Resuelve el problema para todas las comunidades de la Zona Territorial	3	3	3	3
Criterio 2. Género/Grupos vulnerables				
-La idea de proyecto propuesta no aligera la carga de trabajo de las mujeres/niños/etnias	1			
-La idea de proyecto propuesta alivia un poco la carga de trabajo de las mujeres/niños/etnias	2	2	2	2
-La idea de proyecto resuelve una necesidad sentida de las mujeres/niños/etnias	3			
Criterio 3. Importancia del proyecto				
-El proyecto es aceptable (no daña el ambiente y favorece la inversión)	1			
-El proyecto es necesario (en virtud que contribuye con el desarrollo social y económico)	2	2	2	2
-El proyecto es vital (porque la vida de la población depende de sus beneficios)	3			
Criterio 4. Número de beneficiarios que atiende				
-El proyecto atiende menos de 300 beneficiarios	1			
-El proyecto atiende entre 300 y 1,000 beneficiarios	2	2	2	2
-El proyecto atiende más de 1,000 beneficiarios	3			
Puntos alcanzados		9	9	9

Listado de tres proyectos priorizados de los Planes de Desarrollo de cada comunidad por zona y por eje temático

Departamento: La Paz Municipio: Zona# 1 Fecha: 17/ 12/ 2014 Eje Temático: Infraestructura Social

No	Nombre Comunidad	Nombre de los proyectos priorizados	Costos aproximados
1	Laguna Seca	A/ Construcción de Pilas y Baños	200,000.00
		B/ formación de comité de operación y mantenimiento de los proyectos	-----0-----
		C/ conformación de red vial	2,000,000.00
2	La Cumbre	A/ Conclusión de carretera y Conformación	100,000.00
		B/ formación de comité de mantenimiento de los proyectos	-----0-----
		C/ conformación de red vial	2,000,000.00
3	Guayabal	A/ Construcción de Kínder	200,000.00
		B/ formación de comité de mantenimiento de los proyectos	-----0-----
		C/ conformación de red vial	2,000,000.00
4	Granadillo	A/ Pilas y Baños	60,000.00
		B/ formación de comité de mantenimiento de los proyectos	-----0-----
		C/ conformación de red vial	2,000,000.00
5	Comunal	A/ Proyecto de Electrificación	1,000,000.00
		B/ formación de comité de mantenimiento de los proyectos	-----0-----
		C/ conformación de red vial	2,000,000.00

Matriz para priorización de ideas de Proyectos del Plan Zonal de Desarrollo Territorial Departamento: La Paz Municipio San Pedro de Tutule Zona # 1 Fecha: 17/ 12/ 2014 Eje Temático: Infraestructura Social Lugar Asamblea: Laguna Seca

	Ponderación	Comunidad: Laguna Seca			Comunidad: La Cumbre			Comunidad: Guayabal			Comunidad: Granadillo			Comunidad: Comunal		
		a	b	C	a	b	c	a	b	C	a	B	c	a	b	c
Criterio 1. Alcance de la idea del proyecto																
-Resuelve el problema para una comunidad	1				1			1						1		
-Resuelve el problema para varias comunidades	2	2									2					
-Resuelve el problema para todas las comunidades de la Zona Territorial	3		3	3		3	3		3	3		3	3		3	3
Criterio 2. Género/Grupos vulnerables																
-La idea de proyecto propuesta no aligera la carga de trabajo de las mujeres/niños/etnias	1															
-La idea de proyecto propuesta alivia un poco la carga de trabajo de las mujeres/niños/etnias	2	2						2			2			2		
-La idea de proyecto resuelve una necesidad sentida de las mujeres/niños/etnias	3		3	3	3	3	3		3	3		3	3		3	3
Criterio 3. Importancia del proyecto																
-El proyecto es aceptable (no daña el ambiente y favorece la inversión)	1															
-El proyecto es necesario (en virtud que contribuye con el desarrollo social y económico)	2	2	2	2	2	2	2	2	2	2	2	2	2	2	2	2
-El proyecto es vital (porque la vida de la población depende de sus beneficios)	3															
Criterio 4. Número de beneficiarios que atiende																
-El proyecto atiende menos de 300 beneficiarios	1				1			1						1		
-El proyecto atiende entre 300 y 1,000 beneficiarios	2	1	1	1		1	1		1	1	1	1	1		1	1
-El proyecto atiende más de 1,000 beneficiarios	3															
Puntos alcanzados		8	10	10	7	10	10	6	10	10	8	10	10	6	10	10

Listado de tres proyectos priorizados de los Planes de Desarrollo de cada comunidad por zona y por eje temático

Departamento: La Paz Municipio: Zona# 1 Fecha: 17/ 12/ 2014 Eje Temático: Turismo

No	Nombre Comunidad	Nombre de los proyectos priorizados	Costos aproximados
1	Laguna Seca, La Cumbre, Guayabal, Granadillo y Comunal	A/ promoción de nuestra belleza natural, cultura y costumbres	500,000.00
		B/ Creación de Ruta Turística	500,000.00
		C/ creación de Balnearios y senderos turísticos Públicos	2,000,000.00

Matriz para priorización de ideas de Proyectos del Plan Zonal de Desarrollo Territorial

Departamento: *La Paz* Municipio San Pedro de Tutule Zona # 1 Fecha: 17/ 12/ 2014 Eje Temático: Turismo

Lugar Asamblea: Laguna Seca

	Ponderación	ZONA 1		
		A	b	C
Criterio 1. Alcance de la idea del proyecto				
-Resuelve el problema para una comunidad	1			
-Resuelve el problema para varias comunidades	2			
-Resuelve el problema para todas las comunidades de la Zona Territorial	3	3	3	3
Criterio 2. Género/Grupos vulnerables				
-La idea de proyecto propuesta no aligera la carga de trabajo de las mujeres/niños/etnias	1			
-La idea de proyecto propuesta alivia un poco la carga de trabajo de las mujeres/niños/etnias	2	2	2	2
-La idea de proyecto resuelve una necesidad sentida de las mujeres/niños/etnias	3			
Criterio 3. Importancia del proyecto				
-El proyecto es aceptable (no daña el ambiente y favorece la inversión)	1			
-El proyecto es necesario (en virtud que contribuye con el desarrollo social y económico)	2	2	2	2
-El proyecto es vital (porque la vida de la población depende de sus beneficios)	3			
Criterio 4. Número de beneficiarios que atiende				
-El proyecto atiende menos de 300 beneficiarios	1			
-El proyecto atiende entre 300 y 1,000 beneficiarios	2	2	2	2
-El proyecto atiende más de 1,000 beneficiarios	3			
Puntos alcanzados		9	9	9

ZONA DOS
COMUNIDADES
DELICIAS, CASCO URBANO Y HUERTAS

Listado de tres proyectos priorizados de los Planes de Desarrollo de cada comunidad por zona y por eje temático

Departamento: La Paz Municipio: Zona# 2 Fecha: 12/ 12/ 2014 Eje Temático: Ordenamiento Territorial

No	Nombre Comunidad	Nombre de los proyectos priorizados	Costos aproximados
1	Delicias, Casco Urbano y Huertas	A / Delimitación de las Comunidades	L. ----- 0-----
		B / Delimitación de Micro Cuencas y Caudales	L. 100,000.00
		C/ Delimitación de zonas agrícolas e industriales	L. -----0-----

Matriz para priorización de ideas de Proyectos del Plan Zonal de Desarrollo Territorial

Departamento: *La Paz* Municipio San Pedro de Tutule Zona # 2 Fecha: 12/ 12/ 2014 Eje Temático: Ordenamiento Territorial

Lugar Asamblea: Casco Urbano

	Ponderación	ZONA 2		
		A	b	C
Criterio 1. Alcance de la idea del proyecto				
-Resuelve el problema para una comunidad	1			
-Resuelve el problema para varias comunidades	2			
-Resuelve el problema para todas las comunidades de la Zona Territorial	3	3	3	3
Criterio 2. Género/Grupos vulnerables				
-La idea de proyecto propuesta no aligera la carga de trabajo de las mujeres/niños/etnias	1			
-La idea de proyecto propuesta alivia un poco la carga de trabajo de las mujeres/niños/etnias	2	2	2	2
-La idea de proyecto resuelve una necesidad sentida de las mujeres/niños/etnias	3			
Criterio 3. Importancia del proyecto				
-El proyecto es aceptable (no daña el ambiente y favorece la inversión)	1			
-El proyecto es necesario (en virtud que contribuye con el desarrollo social y económico)	2	2	2	2
-El proyecto es vital (porque la vida de la población depende de sus beneficios)	3			
Criterio 4. Número de beneficiarios que atiende				
-El proyecto atiende menos de 300 beneficiarios	1			
-El proyecto atiende entre 300 y 1,000 beneficiarios	2			
-El proyecto atiende más de 1,000 beneficiarios	3	3	3	3
Puntos alcanzados		10	10	10

Listado de tres proyectos priorizados de los Planes de Desarrollo de cada comunidad por zona y por eje temático

Departamento: La Paz Municipio: Zona# Fecha: 12/ 12/ 2014 Eje Temático: Salud y Nutrición

No	Nombre Comunidad	Nombre de los proyectos priorizados	Costos aproximados
1	Delicias	A / Instalación de Botiquín Comunitario	L. 100,000.00
		B / Creación y Gestión de Fondos para Combustible de la Ambulancia Municipal	L. 100,000.00
		C / Tratamiento del Agua Y Desechos Sólidos por la comunidad	L. 300,000.00
2	Casco Urbano	A / Equipamiento y asignación de personal para la sala materno infantil	L. 5,000,000.00
		B / Creación y Gestión de Fondos para Combustible de la Ambulancia Municipal	L. 300,000.00
		C / Tratamiento del Agua mieles y servidas Desechos Sólidos por la comunidad	L. 2,000,000.0
3	Huertas	A / Instalación de Botiquín Comunitario	L. 100,000.00
		B / Creación y Gestión de Fondos para Combustible de la Ambulancia Municipal	L. 100,000.00
		C / Tratamiento de aguas servidas Y Desechos Sólidos por la comunidad	L. 100,000.00

Matriz para priorización de ideas de Proyectos del Plan Zonal de Desarrollo Territorial

Departamento: *La Paz* Municipio San Pedro de Tutule Zona # 2 Fecha: 12/ 12/ 2014 Eje Temático: Salud y Nutrición

Lugar Asamblea: Casco Urbano

	Ponderación	Comunidad: Delicias			Comunidad: Casco Urbano			Comunidad Huertas		
		A	b	C	A	B	C	A	b	c
Criterio 1. Alcance de la idea del proyecto										
-Resuelve el problema para una comunidad	1									
-Resuelve el problema para varias comunidades	2		2						2	
-Resuelve el problema para todas las comunidades de la Zona Territorial	3	3		3	3		3	3		3
Criterio 2. Género/Grupos vulnerables										
-La idea de proyecto propuesta no aligera la carga de trabajo de las mujeres/niños/etnias	1									
-La idea de proyecto propuesta alivia un poco la carga de trabajo de las mujeres/niños/etnias	2	2	2	2	2	2	2	2	2	2
-La idea de proyecto resuelve una necesidad sentida de las mujeres/niños/etnias	3									
Criterio 3. Importancia del proyecto										
-El proyecto es aceptable (no daña el ambiente y favorece la inversión)	1									
-El proyecto es necesario (en virtud que contribuye con el desarrollo social y económico)	2	2	2	2	2	2	2	2	2	2
-El proyecto es vital (porque la vida de la población depende de sus beneficios)	3									
Criterio 4. Número de beneficiarios que atiende										
-El proyecto atiende menos de 300 beneficiarios	1									
-El proyecto atiende entre 300 y 1,000 beneficiarios	2	2						2		
-El proyecto atiende más de 1,000 beneficiarios	3		3	3	3	3	3		3	3
Puntos alcanzados		9	9	10	10	7	9	10	9	10

Listado de tres proyectos priorizados de los Planes de Desarrollo de cada comunidad por zona y por eje temático

Departamento: La Paz Municipio: Zona# 2 Fecha: 12/ 12/ 2014 Eje Temático: Educación

No	Nombre Comunidad	Nombre de los proyectos priorizados	Costos aproximados
1	Delicias, Casco Urbano y Huertas	A / Implementación de Becas de Estudio	1,000,000.00
		B / Implementación de transporte adecuado para estudiantes de secundaria	500,000.00
		C / implementación de material didáctico	500,000.00

Matriz para priorización de ideas de Proyectos del Plan Zonal de Desarrollo Territorial

Departamento: *La Paz* Municipio San Pedro de Tutule Zona # 2 Fecha: 12/ 12/ 2014 Eje Temático: Educación

Lugar Asamblea: Casco Urbano

	Ponderación	ZONA 2		
		a	b	C
Criterio 1. Alcance de la idea del proyecto				
-Resuelve el problema para una comunidad	1			
-Resuelve el problema para varias comunidades	2			
-Resuelve el problema para todas las comunidades de la Zona Territorial	3	3	3	3
Criterio 2. Género/Grupos vulnerables				
-La idea de proyecto propuesta no aligera la carga de trabajo de las mujeres/niños/etnias	1			
-La idea de proyecto propuesta alivia un poco la carga de trabajo de las mujeres/niños/etnias	2	2	2	2
-La idea de proyecto resuelve una necesidad sentida de las mujeres/niños/etnias	3			
Criterio 3. Importancia del proyecto				
-El proyecto es aceptable (no daña el ambiente y favorece la inversión)	1			
-El proyecto es necesario (en virtud que contribuye con el desarrollo social y económico)	2	2	2	2
-El proyecto es vital (porque la vida de la población depende de sus beneficios)	3			
Criterio 4. Número de beneficiarios que atiende				
-El proyecto atiende menos de 300 beneficiarios	1	1	1	1
-El proyecto atiende entre 300 y 1,000 beneficiarios	2			
-El proyecto atiende más de 1,000 beneficiarios	3			
Puntos alcanzados		8	8	8

Listado de tres proyectos priorizados de los Planes de Desarrollo de cada comunidad por zona y por eje temático

Departamento: La Paz Municipio: Zona# 2 Fecha: 12/ 12/ 2014 Eje Temático: Recursos Naturales y Ambiente

No	Nombre Comunidad	Nombre de los proyectos priorizados	Costos aproximados
1	Delicias, Casco Urbano y Huertas	A/ Reforestación del Bosque y organizar Comité de Vigilancia	4,000,000.00
		B/ Capacitación en técnicas agrícolas Sostenibles	200,000.00
		C/ Construcción de eco fogones	200,000.00

Matriz para priorización de ideas de Proyectos del Plan Zonal de Desarrollo Territorial

Departamento: *La Paz* Municipio San Pedro de Tutule Zona # 2 Fecha: 15/10/2014 Eje Temático: Recursos Naturales y Ambiente
Lugar Asamblea: Casco Urbano

	Ponderación	ZONA 2		
		A	b	C
Criterio 1. Alcance de la idea del proyecto				
-Resuelve el problema para una comunidad	1			
-Resuelve el problema para varias comunidades	2			
-Resuelve el problema para todas las comunidades de la Zona Territorial	3	3	3	3
Criterio 2. Género/Grupos vulnerables				
-La idea de proyecto propuesta no aligera la carga de trabajo de las mujeres/niños/etnias	1			
-La idea de proyecto propuesta alivia un poco la carga de trabajo de las mujeres/niños/etnias	2			
-La idea de proyecto resuelve una necesidad sentida de las mujeres/niños/etnias	3	3	3	3
Criterio 3. Importancia del proyecto				
-El proyecto es aceptable (no daña el ambiente y favorece la inversión)	1			
-El proyecto es necesario (en virtud que contribuye con el desarrollo social y económico)	2	2	2	2
-El proyecto es vital (porque la vida de la población depende de sus beneficios)	3			
Criterio 4. Número de beneficiarios que atiende				
-El proyecto atiende menos de 300 beneficiarios	1			
-El proyecto atiende entre 300 y 1,000 beneficiarios	2			
-El proyecto atiende más de 1,000 beneficiarios	3	3	3	3
Puntos alcanzados		11	11	11

Planes de Desarrollo de cada comunidad por zona y por eje temático

Departamento: La Paz Municipio: Zona# 2 Fecha: 12/ 12/ 2014 Eje Temático: Grupos Vulnerables: Niñez

No	Nombre Comunidad	Nombre de los proyectos priorizados	Costos aproximados
1	Delicias, Casco Urbano y Huertas	A/ capacitar a Jóvenes y niños el daño que causa el Alcoholismo y la Drogadicción	200,000.00
		B/ Proyecto de becas completas para Niños y Jóvenes de familias pobres	500,000.00
		C / Instalación de comedores Infantiles	300,000,00
		C / Instalación de comedores Infantiles	300,000,00

Matriz para priorización de ideas de Proyectos del Plan Zonal de Desarrollo Territorial

Departamento: *La Paz* Municipio San Pedro de Tutule Zona # 2 Fecha: 12/ 12/ 2014 Eje Temático: Grupos Vulnerables: Niñez

Lugar Asamblea: Casco Urbano

	Ponderación	ZONA 2		
		a	b	C
Criterio 1. Alcance de la idea del proyecto				
-Resuelve el problema para una comunidad	1			
-Resuelve el problema para varias comunidades	2			
-Resuelve el problema para todas las comunidades de la Zona Territorial	3	3	3	3
Criterio 2. Género/Grupos vulnerables				
-La idea de proyecto propuesta no aligera la carga de trabajo de las mujeres/niños/etnias	1			
-La idea de proyecto propuesta alivia un poco la carga de trabajo de las mujeres/niños/etnias	2			
-La idea de proyecto resuelve una necesidad sentida de las mujeres/niños/etnias	3	3	3	3
Criterio 3. Importancia del proyecto				
-El proyecto es aceptable (no daña el ambiente y favorece la inversión)	1			
-El proyecto es necesario (en virtud que contribuye con el desarrollo social y económico)	2	2	2	2
-El proyecto es vital (porque la vida de la población depende de sus beneficios)	3			
Criterio 4. Número de beneficiarios que atiende				
-El proyecto atiende menos de 300 beneficiarios	1			
-El proyecto atiende entre 300 y 1,000 beneficiarios	2	2	2	2
-El proyecto atiende más de 1,000 beneficiarios	3			
Puntos alcanzados		10	10	10

Listado de tres proyectos priorizados de los Planes de Desarrollo de cada comunidad por zona y por eje temático

Departamento: La Paz Municipio: Zona# 2 Fecha: 12/ 12/ 2014 Eje Temático: grupos vulnerables: Juventud

No	Nombre Comunidad	Nombre de los proyectos priorizados	Costos aproximados
1	Delicias, Casco Urbano y Huertas	A/ Talleres de Mecánica y Electricidad para Jóvenes	400,000.00
		B/ Talleres de Pintura y Teatro	500,000.00
		C/Construcción y remodelación de Áreas de Recreación	3,000,000.00

Matriz para priorización de ideas de Proyectos del Plan Zonal de Desarrollo Territorial

Departamento: *La Paz* Municipio San Pedro de Tutule Zona # 1 Fecha 12/ 12/ 2014 Eje Temático: grupos vulnerables: Juventud

Lugar Asamblea: Casco Urbano

	Ponderación	ZONA 2		
		A	b	C
Criterio 1. Alcance de la idea del proyecto				
-Resuelve el problema para una comunidad	1			
-Resuelve el problema para varias comunidades	2			
-Resuelve el problema para todas las comunidades de la Zona Territorial	3	3	3	3
Criterio 2. Género/Grupos vulnerables				
-La idea de proyecto propuesta no aligera la carga de trabajo de las mujeres/niños/etnias	1			
-La idea de proyecto propuesta alivia un poco la carga de trabajo de las mujeres/niños/etnias	2	2	2	2
-La idea de proyecto resuelve una necesidad sentida de las mujeres/niños/etnias	3			
Criterio 3. Importancia del proyecto				
-El proyecto es aceptable (no daña el ambiente y favorece la inversión)	1		1	
-El proyecto es necesario (en virtud que contribuye con el desarrollo social y económico)	2	2		2
-El proyecto es vital (porque la vida de la población depende de sus beneficios)	3			
Criterio 4. Número de beneficiarios que atiende				
-El proyecto atiende menos de 300 beneficiarios	1			1
-El proyecto atiende entre 300 y 1,000 beneficiarios	2	2	2	
-El proyecto atiende más de 1,000 beneficiarios	3			
Puntos alcanzados		9	8	8

Listado de tres proyectos priorizados de los Planes de Desarrollo de cada comunidad por zona y por eje temático

Departamento: La Paz Municipio: Zona# 2 Fecha: 12/ 12/ 2014 Eje Temático: Grupos Vulnerables: Mujer

No	Nombre Comunidad	Nombre de los proyectos priorizados	Costos aproximados
1	Delicias, Casco Urbano y Huertas	A/ Talleres de equidad de género a hombres y mujeres	500,000.00
		B/ Creación de Microempresas para mujeres	1,000,000.00
		C/ Talleres de manualidades en diferentes áreas	500,000.00

Matriz para priorización de ideas de Proyectos del Plan Zonal de Desarrollo Territorial

Departamento: *La Paz* Municipio San Pedro de Tutule Zona # 2 Fecha: 12/ 12/ 2014 Eje Temático: Grupos Vulnerables: Mujer

Lugar Asamblea: Casco Urbano

	Ponderación	ZONA 2		
		a	B	C
Criterio 1. Alcance de la idea del proyecto				
-Resuelve el problema para una comunidad	1			
-Resuelve el problema para varias comunidades	2			
-Resuelve el problema para todas las comunidades de la Zona Territorial	3	3	3	3
Criterio 2. Género/Grupos vulnerables				
-La idea de proyecto propuesta no aligera la carga de trabajo de las mujeres/niños/etnias	1			1
-La idea de proyecto propuesta alivia un poco la carga de trabajo de las mujeres/niños/etnias	2	2		
-La idea de proyecto resuelve una necesidad sentida de las mujeres/niños/etnias	3		3	
Criterio 3. Importancia del proyecto				
-El proyecto es aceptable (no daña el ambiente y favorece la inversión)	1	1		1
-El proyecto es necesario (en virtud que contribuye con el desarrollo social y económico)	2		2	
-El proyecto es vital (porque la vida de la población depende de sus beneficios)	3			
Criterio 4. Número de beneficiarios que atiende				
-El proyecto atiende menos de 300 beneficiarios	1		x	x
-El proyecto atiende entre 300 y 1,000 beneficiarios	2	x		
-El proyecto atiende más de 1,000 beneficiarios	3			
Puntos alcanzados		8	9	6

Listado de tres proyectos priorizados de los Planes de Desarrollo de cada comunidad por zona y por eje temático

Departamento: La Paz Municipio: Zona# 2 Fecha: 12/ 12/ 2014 Eje Temático: Grupos Vulnerables: Tercera Edad

No	Nombre Comunidad	Nombre de los proyectos priorizados	Costos aproximados
1	Delicias, Casco Urbano y Huertas	A/Crear fondos especiales para adultos mayores	120,000.000
		B/ Merienda para Adultos Mayores	500,000.00
		C/ Centro de Atención al Adulto Mayor	500,000.00

Matriz para priorización de ideas de Proyectos del Plan Zonal de Desarrollo Territorial

Departamento *LaPaz* Municipio San Pedro de Tutule Zona # 2 Fecha: 12/ 12/ 2014 Eje Temático: Grupos Vulnerables: Tercera edad Lugar Asamblea: Casco Urbano

	Ponderación	ZONA 2		
		a	b	C
Criterio 1. Alcance de la idea del proyecto				
-Resuelve el problema para una comunidad	1			
-Resuelve el problema para varias comunidades	2			
-Resuelve el problema para todas las comunidades de la Zona Territorial	3	3	3	3
Criterio 2. Género/Grupos vulnerables				
-La idea de proyecto propuesta no aligera la carga de trabajo de las mujeres/niños/etnias	1			
-La idea de proyecto propuesta alivia un poco la carga de trabajo de las mujeres/niños/etnias	2	2	2	
-La idea de proyecto resuelve una necesidad sentida de las mujeres/niños/etnias	3			3
Criterio 3. Importancia del proyecto				
-El proyecto es aceptable (no daña el ambiente y favorece la inversión)	1		1	
-El proyecto es necesario (en virtud que contribuye con el desarrollo social y económico)	2	2		2
-El proyecto es vital (porque la vida de la población depende de sus beneficios)	3			
Criterio 4. Número de beneficiarios que atiende				
-El proyecto atiende menos de 300 beneficiarios	1	1	1	1
-El proyecto atiende entre 300 y 1,000 beneficiarios	2			
-El proyecto atiende más de 1,000 beneficiarios	3			
Puntos Alcanzados		8	7	9

Listado de tres proyectos priorizados de los Planes de Desarrollo de cada comunidad por zona y por eje temático

Departamento: La Paz Municipio: Zona# Fecha: 12/ 12/ 2014 Eje Temático: Vivienda

No	Nombre Comunidad	Nombre de los proyectos priorizados	Costos aproximados
1	Delicias , Casco Urbano y Huertas	A/ Mejoramiento de Pisos	3,000,000.00
		B/ Construcción de Viviendas	4,000,000.00
		C/ Mejoramiento de Viviendas	5,000,000.00

Matriz para priorización de ideas de Proyectos del Plan Zonal de Desarrollo Territorial

Departamento: *La Paz* Municipio San Pedro de Tutule Zona # 2 Fecha: 12/ 12/ 2014 Eje Temático: Vivienda

Lugar Asamblea: Casco Urbano

	Ponderación	ZONA 2		
		a	B	C
Criterio 1. Alcance de la idea del proyecto				
-Resuelve el problema para una comunidad	1	x		
-Resuelve el problema para varias comunidades	2			
-Resuelve el problema para todas las comunidades de la Zona Territorial	3		x	x
Criterio 2. Género/Grupos vulnerables				
-La idea de proyecto propuesta no aligera la carga de trabajo de las mujeres/niños/etnias	1			
-La idea de proyecto propuesta alivia un poco la carga de trabajo de las mujeres/niños/etnias	2	x		
-La idea de proyecto resuelve una necesidad sentida de las mujeres/niños/etnias	3		x	x
Criterio 3. Importancia del proyecto				
-El proyecto es aceptable (no daña el ambiente y favorece la inversión)	1			
-El proyecto es necesario (en virtud que contribuye con el desarrollo social y económico)	2	x	x	x
-El proyecto es vital (porque la vida de la población depende de sus beneficios)	3			
Criterio 4. Número de beneficiarios que atiende				
-El proyecto atiende menos de 300 beneficiarios	1	x		
-El proyecto atiende entre 300 y 1,000 beneficiarios	2		x	x
-El proyecto atiende más de 1,000 beneficiarios	3			
Puntos alcanzados		6	10	10

(F-07)

Listado de tres proyectos priorizados de los Planes de Desarrollo de cada comunidad por zona y por eje temático

Departamento: La Paz Municipio: Zona# 2 Fecha: 12/ 12/ 2014 Eje Temático: Agua y Saneamiento

No	Nombre Comunidad	Nombre de los proyectos priorizados	Costos aproximados
1	Delicias	A/ construcción de nuevo proyecto de agua potable	1,000,000.00
		B/ construcción de resumideros para aguas servidas	-----0-----
		C/ tratamiento de pulpa y aguas mieles	50,000.00
2	Casco Urbano	A/ Ampliación Proyecto de Agua Potable	40,000,.00
		B/ continuación de alcantarillado Sanitario	1,000.000.00
		C/ Relleno Sanitario para tratamiento de la basura	500,000,00
3	Huertas	A/ Construcción de Pilas y Baños	400,000,.00
		B/ construcción de resumideros para aguas servidas	-----0-----
		C/ Ampliación del proyecto de agua potable	50,000.00

(F-08)

Matriz para priorización de ideas de Proyectos del Plan Zonal de Desarrollo Territorial

Departamento: *La Paz* Municipio San Pedro de Tutule Zona # 2 Fecha: 12/ 12/ 2014 Eje Temático: Agua y Saneamiento

Lugar Asamblea: Casco Urbano

	Ponderación	Comunidad: Delicias			Comunidad: Casco Urbano			Comunidad Huertas		
		a	b	C	A	b	c	A	B	c
Criterio 1. Alcance de la idea del proyecto										
-Resuelve el problema para una comunidad	1	1		1	1	1	1	1		1
-Resuelve el problema para varias comunidades	2		2						2	
-Resuelve el problema para todas las comunidades de la Zona Territorial	3									
Criterio 2. Género/Grupos vulnerables										
-La idea de proyecto propuesta no aligera la carga de trabajo de las mujeres/niños/etnias	1									
-La idea de proyecto propuesta alivia un poco la carga de trabajo de las mujeres/niños/etnias	2		2					2	2	2
-La idea de proyecto resuelve una necesidad sentida de las mujeres/niños/etnias	3	3		3	3	3	3			
Criterio 3. Importancia del proyecto										
-El proyecto es aceptable (no daña el ambiente y favorece la inversión)	1									
-El proyecto es necesario (en virtud que contribuye con el desarrollo social y económico)	2		2	2		2	2	2	2	2
-El proyecto es vital (porque la vida de la población depende de sus beneficios)	3	3			3					
Criterio 4. Número de beneficiarios que atiende										
-El proyecto atiende menos de 300 beneficiarios	1	1		1	1				1	
-El proyecto atiende entre 300 y 1,000 beneficiarios	2		2					2		
-El proyecto atiende más de 1,000 beneficiarios	3					3	3			3
Puntos alcanzados		8	8	8	9	9	9	9	7	8

Listado de tres proyectos priorizados de los Planes de Desarrollo de cada comunidad por zona y por eje temático

Departamento: La Paz Municipio: Zona# 2 Fecha: 12/ 12/ 2014 Eje Temático: Economía

No	Nombre Comunidad	Nombre de los proyectos priorizados	Costos aproximados
1	Delicias, Casco Urbano y Huertas	A/ Generación de empleo atreves de la producción y creación de microempresas	6,000,00.00
		B/ Apoyo a la Caficultora mediante créditos	2,000,000.00
		C/ Accesibilidad a las zonas Productivas	1,000,000.00

Matriz para priorización de ideas de Proyectos del Plan Zonal de Desarrollo Territorial

Departamento: *La Paz* Municipio San Pedro de Tutule Zona # 1 Fecha: 12/ 12/ 2014 Eje Temático: Economía

Lugar Asamblea: Casco Urbano

	Ponderación	ZONA 2		
		A	b	C
Criterio 1. Alcance de la idea del proyecto				
-Resuelve el problema para una comunidad	1			
-Resuelve el problema para varias comunidades	2			
-Resuelve el problema para todas las comunidades de la Zona Territorial	3	3	3	3
Criterio 2. Género/Grupos vulnerables				
-La idea de proyecto propuesta no aligera la carga de trabajo de las mujeres/niños/etnias	1			
-La idea de proyecto propuesta alivia un poco la carga de trabajo de las mujeres/niños/etnias	2	2	2	2
-La idea de proyecto resuelve una necesidad sentida de las mujeres/niños/etnias	3			
Criterio 3. Importancia del proyecto				
-El proyecto es aceptable (no daña el ambiente y favorece la inversión)	1			
-El proyecto es necesario (en virtud que contribuye con el desarrollo social y económico)	2	2	2	2
-El proyecto es vital (porque la vida de la población depende de sus beneficios)	3			
Criterio 4. Número de beneficiarios que atiende				
-El proyecto atiende menos de 300 beneficiarios	1			
-El proyecto atiende entre 300 y 1,000 beneficiarios	2	2	2	2
-El proyecto atiende más de 1,000 beneficiarios	3			
Puntos alcanzados		9	9	9

Listado de tres proyectos priorizados de los Planes de Desarrollo de cada comunidad por zona y por eje temático

Departamento: La Paz Municipio: Zona# 2 Fecha: 12/ 12/ 2014 Eje Temático: Seguridad Alimentaria

No	Nombre Comunidad	Nombre de los proyectos priorizados	Costos aproximados
1	Delicias, Casco Urbano y Huertas	A/ Asistencia técnica y crediticia para la producción de granos básicos	1,000,000.00
		B/ creación de fincas Integrales	5,000,000.00
		C/ asistencia técnica para producción Orgánica	500,000.00

Matriz para priorización de ideas de Proyectos del Plan Zonal de Desarrollo Territorial

Departamento: *La Paz* Municipio San Pedro de Tutule Zona # 1 Fecha: 12/ 12/ 2014 Eje Temático: Seguridad Alimentaria Lugar
Asamblea: Casco Urbano

	Ponderación	ZONA 2		
		a	b	C
Criterio 1. Alcance de la idea del proyecto				
-Resuelve el problema para una comunidad	1			
-Resuelve el problema para varias comunidades	2			
-Resuelve el problema para todas las comunidades de la Zona Territorial	3	3	3	3
Criterio 2. Género/Grupos vulnerables				
-La idea de proyecto propuesta no aligera la carga de trabajo de las mujeres/niños/etnias	1			
-La idea de proyecto propuesta alivia un poco la carga de trabajo de las mujeres/niños/etnias	2	2	2	2
-La idea de proyecto resuelve una necesidad sentida de las mujeres/niños/etnias	3			
Criterio 3. Importancia del proyecto				
-El proyecto es aceptable (no daña el ambiente y favorece la inversión)	1			
-El proyecto es necesario (en virtud que contribuye con el desarrollo social y económico)	2	2	2	2
-El proyecto es vital (porque la vida de la población depende de sus beneficios)	3			
Criterio 4. Número de beneficiarios que atiende				
-El proyecto atiende menos de 300 beneficiarios	1			
-El proyecto atiende entre 300 y 1,000 beneficiarios	2	2	2	2
-El proyecto atiende más de 1,000 beneficiarios	3			
Puntos alcanzados		9	9	9

Listado de tres proyectos priorizados de los Planes de Desarrollo de cada comunidad por zona y por eje temático

Departamento: La Paz Municipio: Zona# 2 Fecha: 12/ 12/ 2014 Eje Temático: Tierra

No	Nombre Comunidad	Nombre de los proyectos priorizados	Costos aproximados
1	Delicias, Casco Urbano y Huertas	A/Brigadas de Catastro para legalización de tierras	-----0-----
		B/ fondo para compra de tierras a familias pobres	1,000,000.00
		C/ asistencia técnica para la agricultura sostenible	500,000.00

Matriz para priorización de ideas de Proyectos del Plan Zonal de Desarrollo Territorial

Departamento: *La Paz* Municipio San Pedro de Tutule Zona # 1 Fecha: 12/ 12/ 2014 Eje Temático: Tierra

Lugar Asamblea: Casco Urbano

	Ponderación	ZONA 2		
		a	b	C
Criterio 1. Alcance de la idea del proyecto				
-Resuelve el problema para una comunidad	1			
-Resuelve el problema para varias comunidades	2			
-Resuelve el problema para todas las comunidades de la Zona Territorial	3	x	x	x
Criterio 2. Género/Grupos vulnerables				
-La idea de proyecto propuesta no aligera la carga de trabajo de las mujeres/niños/etnias	1			
-La idea de proyecto propuesta alivia un poco la carga de trabajo de las mujeres/niños/etnias	2			
-La idea de proyecto resuelve una necesidad sentida de las mujeres/niños/etnias	3	x	x	x
Criterio 3. Importancia del proyecto				
-El proyecto es aceptable (no daña el ambiente y favorece la inversión)	1			
-El proyecto es necesario (en virtud que contribuye con el desarrollo social y económico)	2	x	x	x
-El proyecto es vital (porque la vida de la población depende de sus beneficios)	3			
Criterio 4. Número de beneficiarios que atiende				
-El proyecto atiende menos de 300 beneficiarios	1			
-El proyecto atiende entre 300 y 1,000 beneficiarios	2	x	x	x
-El proyecto atiende más de 1,000 beneficiarios	3			
Puntos alcanzados		10	10	10

Listado de tres proyectos priorizados de los Planes de Desarrollo de cada comunidad por zona y por eje temático

Departamento: La Paz Municipio: Zona# 2 Fecha: 15/ 10/ 2014 Eje Temático: Participación

No	Nombre Comunidad	Nombre de los proyectos priorizados	Costos aproximados
1	Delicias, Casco Urbano y Huertas	A/ Capacitación a las Organizaciones Comunes	200,000.00
		B/ Formación de Líderes y lideresas	200,000.00
		B/ Legalización atreves de persona jurídica	100,000.00

Matriz para priorización de ideas de Proyectos del Plan Zonal de Desarrollo Territorial

Departamento: *La Paz* Municipio San Pedro de Tutule Zona # 2 Fecha: 12/ 12/ 2014 Eje Temático: Participación

Lugar Asamblea: Casco Urbano

	Ponderación	ZONA 2		
		a	b	C
Criterio 1. Alcance de la idea del proyecto				
-Resuelve el problema para una comunidad	1			
-Resuelve el problema para varias comunidades	2			
-Resuelve el problema para todas las comunidades de la Zona Territorial	3	3	3	3
Criterio 2. Género/Grupos vulnerables				
-La idea de proyecto propuesta no aligera la carga de trabajo de las mujeres/niños/etnias	1			
-La idea de proyecto propuesta alivia un poco la carga de trabajo de las mujeres/niños/etnias	2			
-La idea de proyecto resuelve una necesidad sentida de las mujeres/niños/etnias	3	3	3	3
Criterio 3. Importancia del proyecto				
-El proyecto es aceptable (no daña el ambiente y favorece la inversión)	1			
-El proyecto es necesario (en virtud que contribuye con el desarrollo social y económico)	2	2	2	2
-El proyecto es vital (porque la vida de la población depende de sus beneficios)	3			
Criterio 4. Número de beneficiarios que atiende				
-El proyecto atiende menos de 300 beneficiarios	1	1	1	1
-El proyecto atiende entre 300 y 1,000 beneficiarios	2			
-El proyecto atiende más de 1,000 beneficiarios	3			
Puntos alcanzados		9	9	9

Departamento: La Paz Municipio: Zona# Fecha: 12/ 12/ 2014 Eje Temático: Seguridad Ciudadana

No	Nombre Comunidad	Nombre de los proyectos priorizados	Costos aproximados
1	Delicias, Casco Urbano y Huertas	A/ formación de comité de apoyo a la Policía Nacional	---0---
		B/ Capacitación a los Alcaldes Axilares	200,000.00
		C/ Capacitaciones en prevención y denuncia del delito a la Población	200,000.00

Matriz para priorización de ideas de Proyectos del Plan Zonal de Desarrollo Territorial

Departamento: *La Paz* Municipio San Pedro de Tutule Zona # 2 Fecha: 12/ 12/ 2014 Eje Temático: Seguridad Ciudadana

Lugar Asamblea: Casco Urbano

	Ponderación	ZONA 2		
		a	b	C
Criterio 1. Alcance de la idea del proyecto				
-Resuelve el problema para una comunidad	1			
-Resuelve el problema para varias comunidades	2			
-Resuelve el problema para todas las comunidades de la Zona Territorial	3	3	3	3
Criterio 2. Género/Grupos vulnerables				
-La idea de proyecto propuesta no aligera la carga de trabajo de las mujeres/niños/etnias	1			
-La idea de proyecto propuesta alivia un poco la carga de trabajo de las mujeres/niños/etnias	2			
-La idea de proyecto resuelve una necesidad sentida de las mujeres/niños/etnias	3	3	3	3
Criterio 3. Importancia del proyecto				
-El proyecto es aceptable (no daña el ambiente y favorece la inversión)	1			
-El proyecto es necesario (en virtud que contribuye con el desarrollo social y económico)	2	2	2	2
-El proyecto es vital (porque la vida de la población depende de sus beneficios)	3			
Criterio 4. Número de beneficiarios que atiende				
-El proyecto atiende menos de 300 beneficiarios	1			
-El proyecto atiende entre 300 y 1,000 beneficiarios	2			
-El proyecto atiende más de 1,000 beneficiarios	3	3	3	3
Puntos alcanzados		11	11	11

Listado de tres proyectos priorizados de los Planes de Desarrollo de cada comunidad por zona y por eje temático

Departamento: La Paz Municipio: Zona# 1 Fecha: 15/ 10/ 2014 Eje Temático: Infraestructura Social

No	Nombre Comunidad	Nombre de los proyectos priorizados	Costos aproximados
1	Delicias	A/ Construcción de Kínder	200,000.00
		B/ Conformación Apertura de calles	100,000.00
		C/ Construcción de puente en rio El Achote	500,000.00
2	Casco Urbano	A/ Conclusión de Palacio Municipal	1,000,000.00
		B/ mejoramiento canchas de Fútbol	100,000.00
		C/ Conformación de Calles	300,000.00
3	Huertas	A/ Conformación de Calles	200,000.00
		B/ construcción Cancha de FUTBOOL	100,000.00
		C/ Mejoramiento y Ampliación del Sistema Eléctrico	100,000.00

Matriz para priorización de ideas de Proyectos del Plan Zonal de Desarrollo Territorial

Departamento: *La Paz* Municipio San Pedro de Tutule Zona # 2 Fecha: 12/ 12/ 2014 Eje Temático: Infraestructura Social

Lugar Asamblea: Casco Urbano

	Ponderación	Comunidad: Delicias			Comunidad: Casco Urbano			Comunidad Huertas		
		a	b	C	A	b	C	A	b	c
Criterio 1. Alcance de la idea del proyecto										
-Resuelve el problema para una comunidad	1	1	1			1		1	1	
-Resuelve el problema para varias comunidades	2			2			2			2
-Resuelve el problema para todas las comunidades de la Zona Territorial	3				3	3				
Criterio 2. Género/Grupos vulnerables										
-La idea de proyecto propuesta no aligera la carga de trabajo de las mujeres/niños/etnias	1									
-La idea de proyecto propuesta alivia un poco la carga de trabajo de las mujeres/niños/etnias	2	2	2		2	2				
-La idea de proyecto resuelve una necesidad sentida de las mujeres/niños/etnias	3			3			3	3	3	3
Criterio 3. Importancia del proyecto										
-El proyecto es aceptable (no daña el ambiente y favorece la inversión)	1									
-El proyecto es necesario (en virtud que contribuye con el desarrollo social y económico)	2	2	2	2	2	2	2	2	2	2
-El proyecto es vital (porque la vida de la población depende de sus beneficios)	3									
Criterio 4. Número de beneficiarios que atiende										
-El proyecto atiende menos de 300 beneficiarios	1	1								
-El proyecto atiende entre 300 y 1,000 beneficiarios	2		2					2	2	2
-El proyecto atiende más de 1,000 beneficiarios	3			3	3	3	3			
Puntos alcanzados		6	6	9	10	11	10	8	8	9

Listado de tres proyectos priorizados de los Planes de Desarrollo de cada comunidad por zona y por eje temático

Departamento: La Paz Municipio: Zona# 2 Fecha: 12/ 12/ 2014 Eje Temático: Turismo

No	Nombre Comunidad	Nombre de los proyectos priorizados	Costos aproximados
1	Delicias, Casco Urbano y Huertas	A/ promoción de nuestra belleza natural, cultura y costumbres	1,00,000.00
		B/ Creación de Ruta Turística	1,000,000.00
		C/ creación de Balnearios y senderos turísticos Públicos	500,000.00

Matriz para priorización de ideas de Proyectos del Plan Zonal de Desarrollo Territorial

Departamento: La Paz Municipio San Pedro de Tutule Zona # 2 Fecha: 15/10/2014 Eje Temático: Turismo

Lugar Asamblea: Casco Urbano

	Ponderación	ZONA 2		
		a	B	C
Criterio 1. Alcance de la idea del proyecto				
-Resuelve el problema para una comunidad	1			
-Resuelve el problema para varias comunidades	2			
-Resuelve el problema para todas las comunidades de la Zona Territorial	3	x	x	x
Criterio 2. Género/Grupos vulnerables				
-La idea de proyecto propuesta no aligera la carga de trabajo de las mujeres/niños/etnias	1			
-La idea de proyecto propuesta alivia un poco la carga de trabajo de las mujeres/niños/etnias	2	x	x	x
-La idea de proyecto resuelve una necesidad sentida de las mujeres/niños/etnias	3			
Criterio 3. Importancia del proyecto				
-El proyecto es aceptable (no daña el ambiente y favorece la inversión)	1			
-El proyecto es necesario (en virtud que contribuye con el desarrollo social y económico)	2	x	x	x
-El proyecto es vital (porque la vida de la población depende de sus beneficios)	3			
Criterio 4. Número de beneficiarios que atiende				
-El proyecto atiende menos de 300 beneficiarios	1			
-El proyecto atiende entre 300 y 1,000 beneficiarios	2			
-El proyecto atiende más de 1,000 beneficiarios	3	x	x	x
Puntos alcanzados		10	10	10

ZONA TRES

Comunidades

Lepaguare, Hipericon, buenos aires y san miguel

Listado de tres proyectos priorizados de los Planes de Desarrollo de cada comunidad por zona y por eje temático

Departamento: La Paz Municipio: Zona# 3 Fecha: 11/ 12/ 2014 Eje Temático: Ordenamiento Territorial

No	Nombre Comunidad	Nombre de los proyectos priorizados	Costos aproximados
1	Lepaguare, Hipérico, Buenos Aires y San Miguel	A / Delimitación de las Comunidades	L. 0
		B / Delimitación de Micro Cuencas y Caudales	L. 300,000.00
		C/ Delimitación de Zonas de Riesgo	L. 100,000.00

Matriz para priorización de ideas de Proyectos del Plan Zonal de Desarrollo Territorial

Departamento: La Paz Municipio San Pedro de Tutule Zona # 3 Fecha: 11/ 12/ 2014 Eje Temático: Ordenamiento Territorial

Lugar Asamblea: Hipericon

	Ponderación	ZONA 3		
		A	B	C
Criterio 1. Alcance de la idea del proyecto				
-Resuelve el problema para una comunidad	1			
-Resuelve el problema para varias comunidades	2			
-Resuelve el problema para todas las comunidades de la Zona Territorial	3	3	3	3
Criterio 2. Género/Grupos vulnerables				
-La idea de proyecto propuesta no aligera la carga de trabajo de las mujeres/niños/etnias	1			
-La idea de proyecto propuesta alivia un poco la carga de trabajo de las mujeres/niños/etnias	2			
-La idea de proyecto resuelve una necesidad sentida de las mujeres/niños/etnias	3	3	3	3
Criterio 3. Importancia del proyecto				
-El proyecto es aceptable (no daña el ambiente y favorece la inversión)	1			
-El proyecto es necesario (en virtud que contribuye con el desarrollo social y económico)	2	2	2	2
-El proyecto es vital (porque la vida de la población depende de sus beneficios)	3			
Criterio 4. Número de beneficiarios que atiende				
-El proyecto atiende menos de 300 beneficiarios	1			
-El proyecto atiende entre 300 y 1,000 beneficiarios	2	2	2	2
-El proyecto atiende más de 1,000 beneficiarios	3			
Puntos alcanzados		10	10	10

Listado de tres proyectos priorizados de los Planes de Desarrollo de cada comunidad por zona y por eje temático

Departamento: La Paz Municipio: Zona# 3 Fecha: 11/ 12/ 2014 Eje Temático: Salud y Nutrición

No	Nombre Comunidad	Nombre de los proyectos priorizados	Costos aproximados
1	Lepaguare, Hipericon, Buenos Aires y San Miguel	A / instalación de Botiquín Comunitario	L. 200,000.00
		B / creación y Gestión de fondos para combustible de la Ambulancia	L. ----0----
		C / tratamiento de Agua y Desechos Sólidos por la Comunidad	L. 10,000.00

Matriz para priorización de ideas de Proyectos del Plan Zonal de Desarrollo Territorial

Departamento: La Paz Municipio San Pedro de Tutule Zona # 3 Fecha: 11/ 12/ 2014 Eje Temático: Salud y Nutrición

Lugar Asamblea: Hipericon

	Ponderación	ZONA 3		
		A	B	C
Criterio 1. Alcance de la idea del proyecto				
-Resuelve el problema para una comunidad	1			
-Resuelve el problema para varias comunidades	2			
-Resuelve el problema para todas las comunidades de la Zona Territorial	3	3	3	3
Criterio 2. Género/Grupos vulnerables				
-La idea de proyecto propuesta no aligera la carga de trabajo de las mujeres/niños/etnias	1			
-La idea de proyecto propuesta alivia un poco la carga de trabajo de las mujeres/niños/etnias	2			
-La idea de proyecto resuelve una necesidad sentida de las mujeres/niños/etnias	3	3	3	3
Criterio 3. Importancia del proyecto				
-El proyecto es aceptable (no daña el ambiente y favorece la inversión)	1			
-El proyecto es necesario (en virtud que contribuye con el desarrollo social y económico)	2	2	2	2
-El proyecto es vital (porque la vida de la población depende de sus beneficios)	3			
Criterio 4. Número de beneficiarios que atiende				
-El proyecto atiende menos de 300 beneficiarios	1			
-El proyecto atiende entre 300 y 1,000 beneficiarios	2	2	2	2
-El proyecto atiende más de 1,000 beneficiarios	3			
Puntos alcanzados		10	10	10

Listado de tres proyectos priorizados de los Planes de Desarrollo de cada comunidad por zona y por eje temático

Departamento: La Paz Municipio: Zona# 3 Fecha: 11/ 12/ 2014 Eje Temático: Educación

No	Nombre Comunidad	Nombre de los proyectos priorizados	Costos aproximados
1	Lepaguare, Hipericon, Buenos Aires y San Miguel	A / Implementación de becas de Estudio	L. 100,000.00
		B / Implementación de transporte Adecuado para estudiantes de Secundaria	L. 500,000.00
		C / Acondicionamiento y equipamiento de los centros Educativos	L. 400.000.00

(F-08)

Matriz para priorización de ideas de Proyectos del Plan Zonal de Desarrollo Territorial

Departamento: *La Paz* Municipio San Pedro de Tutule Zona # 3 Fecha: 11/ 12/ 2014 Eje Temático: Educación

Lugar Asamblea: Hipericon

	Ponderación	ZONA 3		
		A	b	C
Criterio 1. Alcance de la idea del proyecto				
-Resuelve el problema para una comunidad	1			
-Resuelve el problema para varias comunidades	2			
-Resuelve el problema para todas las comunidades de la Zona Territorial	3	3	3	3
Criterio 2. Género/Grupos vulnerables				
-La idea de proyecto propuesta no aligera la carga de trabajo de las mujeres/niños/etnias	1			
-La idea de proyecto propuesta alivia un poco la carga de trabajo de las mujeres/niños/etnias	2	2	2	2
-La idea de proyecto resuelve una necesidad sentida de las mujeres/niños/etnias	3			
Criterio 3. Importancia del proyecto				
-El proyecto es aceptable (no daña el ambiente y favorece la inversión)	1			
-El proyecto es necesario (en virtud que contribuye con el desarrollo social y económico)	2	2	2	2
-El proyecto es vital (porque la vida de la población depende de sus beneficios)	3			
Criterio 4. Número de beneficiarios que atiende				
-El proyecto atiende menos de 300 beneficiarios	1	1	1	1
-El proyecto atiende entre 300 y 1,000 beneficiarios	2			
-El proyecto atiende más de 1,000 beneficiarios	3			
Puntos alcanzados		8	8	8

Listado de tres proyectos priorizados de los Planes de Desarrollo de cada comunidad por zona y por eje temático

Departamento: La Paz Municipio: Zona# 3 Fecha: 11/ 12/ 2014 Eje Temático: Recursos Naturales y Ambiente

No	Nombre Comunidad	Nombre de los proyectos priorizados	Costos aproximados
1	Lepaguare, Hipericon, Buenos Aires y San Miguel	A / Reforestación del Bosque y organizar comité de vigilancia	L.400,000.00
		B / Capacitación en Técnicas Agrícolas Sostenible	L.200,000.00
		C / Construcción de Eco Fogones	L.300,000.00

Matriz para priorización de ideas de Proyectos del Plan Zonal de Desarrollo Territorial

Departamento: La Paz Municipio San Pedro de Tutule Zona # 3 Fecha: 11/ 12/ 2014 Eje Temático: Recursos Naturales y Ambiente
Lugar Asamblea: Hipericon

	Ponderación	ZONA 3		
		A	b	C
Criterio 1. Alcance de la idea del proyecto				
-Resuelve el problema para una comunidad	1			
-Resuelve el problema para varias comunidades	2			
-Resuelve el problema para todas las comunidades de la Zona Territorial	3	3	3	3
Criterio 2. Género/Grupos vulnerables				
-La idea de proyecto propuesta no aligera la carga de trabajo de las mujeres/niños/etnias	1			
-La idea de proyecto propuesta alivia un poco la carga de trabajo de las mujeres/niños/etnias	2			
-La idea de proyecto resuelve una necesidad sentida de las mujeres/niños/etnias	3	3	3	3
Criterio 3. Importancia del proyecto				
-El proyecto es aceptable (no daña el ambiente y favorece la inversión)	1			
-El proyecto es necesario (en virtud que contribuye con el desarrollo social y económico)	2	2	2	2
-El proyecto es vital (porque la vida de la población depende de sus beneficios)	3			
Criterio 4. Número de beneficiarios que atiende				
-El proyecto atiende menos de 300 beneficiarios	1			
-El proyecto atiende entre 300 y 1,000 beneficiarios	2	2	2	2
-El proyecto atiende más de 1,000 beneficiarios	3			
Puntos alcanzados		10	7	10

Listado de tres proyectos priorizados de los Planes de Desarrollo de cada comunidad por zona y por eje temático

Departamento: La Paz Municipio: Zona# 3 Fecha: 15/ 10/ 2014 Eje Temático: Grupos Vulnerables Niñez

No	Nombre Comunidad	Nombre de los proyectos priorizados	Costos aproximados
1	Lepaguare, Hipericon, Buenos Aires y San Miguel	A/ capacitar a Jóvenes y niños el daño que causa el Alcoholismo y la Drogadicción	L. 300,000.00
		B/ Proyecto de becas para Niños y Jóvenes de familias pobres	L.400,000.00
		C/ Creación de Comedoras Infantiles	L. 300,000.00

(F-08)

Matriz para priorización de ideas de Proyectos del Plan Zonal de Desarrollo Territorial

Departamento: La Paz Municipio San Pedro de Tutule Zona # 3 Fecha: 11/ 12/ 2014 Eje Temático: Grupos Vulnerables: Niñez

Lugar Asamblea: Hipericon

	Ponderación	ZONA 3		
		a	b	C
Criterio 1. Alcance de la idea del proyecto				
-Resuelve el problema para una comunidad	1			
-Resuelve el problema para varias comunidades	2			
-Resuelve el problema para todas las comunidades de la Zona Territorial	3	3	3	3
Criterio 2. Género/Grupos vulnerables				
-La idea de proyecto propuesta no aligera la carga de trabajo de las mujeres/niños/etnias	1			
-La idea de proyecto propuesta alivia un poco la carga de trabajo de las mujeres/niños/etnias	2	2	2	2
-La idea de proyecto resuelve una necesidad sentida de las mujeres/niños/etnias	3			
Criterio 3. Importancia del proyecto				
-El proyecto es aceptable (no daña el ambiente y favorece la inversión)	1			
-El proyecto es necesario (en virtud que contribuye con el desarrollo social y económico)	2	2	2	2
-El proyecto es vital (porque la vida de la población depende de sus beneficios)	3			
Criterio 4. Número de beneficiarios que atiende				
-El proyecto atiende menos de 300 beneficiarios	1			
-El proyecto atiende entre 300 y 1,000 beneficiarios	2	2	2	2
-El proyecto atiende más de 1,000 beneficiarios	3			
Puntos alcanzados		9	9	9

Listado de tres proyectos priorizados de los Planes de Desarrollo de cada comunidad por zona y por eje temático

Departamento: La Paz Municipio: Zona# 3 Fecha: 11/ 12/ 2014 Eje Temático: Grupos Vulnerables: Juventud

No	Nombre Comunidad	Nombre de los proyectos priorizados	Costos aproximados
1	Lepaguare, Hipericon, Buenos Aires y San Miguel	A / Talleres de Emprendedurismo y creación de Microempresas	L.500,000.00
		B/ Talleres de Pintura y Teatro	400,000.00
		C/Construcción y remodelación de Áreas de Recreación	1,000,000.00

Matriz para priorización de ideas de Proyectos del Plan Zonal de Desarrollo Territorial

Departamento: *La Paz* Municipio San Pedro de Tutule Zona # 3 Fecha: 11/ 12/ 2014 Eje Temático: grupos vulnerables: Juventud
Lugar Asamblea: Hipericon

	Ponderación	Comunidad: Lepaguare		
		A	b	C
Criterio 1. Alcance de la idea del proyecto				
-Resuelve el problema para una comunidad	1			
-Resuelve el problema para varias comunidades	2			
-Resuelve el problema para todas las comunidades de la Zona Territorial	3	3	3	3
Criterio 2. Género/Grupos vulnerables				
-La idea de proyecto propuesta no aligera la carga de trabajo de las mujeres/niños/etnias	1			
-La idea de proyecto propuesta alivia un poco la carga de trabajo de las mujeres/niños/etnias	2	2	2	2
-La idea de proyecto resuelve una necesidad sentida de las mujeres/niños/etnias	3			
Criterio 3. Importancia del proyecto				
-El proyecto es aceptable (no daña el ambiente y favorece la inversión)	1			
-El proyecto es necesario (en virtud que contribuye con el desarrollo social y económico)	2	2	2	2
-El proyecto es vital (porque la vida de la población depende de sus beneficios)	3			
Criterio 4. Número de beneficiarios que atiende				
-El proyecto atiende menos de 300 beneficiarios	1			
-El proyecto atiende entre 300 y 1,000 beneficiarios	2	2	2	2
-El proyecto atiende más de 1,000 beneficiarios	3			
Puntos alcanzados		9	9	9

Listado de tres proyectos priorizados de los Planes de Desarrollo de cada comunidad por zona y por eje temático

Departamento: La Paz Municipio: Zona# 3 Fecha: 11/ 12/ 2014 Eje Temático: Grupos Vulnerables Mujeres

No	Nombre Comunidad	Nombre de los proyectos priorizados	Costos aproximados
1	Lepaguare,Hipericon, Buenos Aires y San Miguel	A / Talleres de equidad de género a hombres y mujeres	L. 200,000.00
		B / Talleres de manualidades	L. 500,000.00
		C/ creación de micro Empresas Para Mujeres	L. 500,000.00

Matriz para priorización de ideas de Proyectos del Plan Zonal de Desarrollo Territorial

Departamento: *La Paz* Municipio San Pedro de Tutule Zona # 3 Fecha: 11/ 12/ 2014 Eje Temático: Grupos Vulnerables: Mujer

Lugar Asamblea: Hipericon

	Ponderación	Comunidad: Lepaguare		
		a	b	C
Criterio 1. Alcance de la idea del proyecto				
-Resuelve el problema para una comunidad	1			
-Resuelve el problema para varias comunidades	2			
-Resuelve el problema para todas las comunidades de la Zona Territorial	3	3	3	3
Criterio 2. Género/Grupos vulnerables				
-La idea de proyecto propuesta no aligera la carga de trabajo de las mujeres/niños/etnias	1			
-La idea de proyecto propuesta alivia un poco la carga de trabajo de las mujeres/niños/etnias	2	2	2	2
-La idea de proyecto resuelve una necesidad sentida de las mujeres/niños/etnias	3			
Criterio 3. Importancia del proyecto				
-El proyecto es aceptable (no daña el ambiente y favorece la inversión)	1			
-El proyecto es necesario (en virtud que contribuye con el desarrollo social y económico)	2	2	2	2
-El proyecto es vital (porque la vida de la población depende de sus beneficios)	3			
Criterio 4. Número de beneficiarios que atiende				
-El proyecto atiende menos de 300 beneficiarios	1			
-El proyecto atiende entre 300 y 1,000 beneficiarios	2	2	2	2
-El proyecto atiende más de 1,000 beneficiarios	3			
Puntos alcanzados		9	9	9

Listado de tres proyectos priorizados de los Planes de Desarrollo de cada comunidad por zona y por eje temático

Departamento: La Paz Municipio: Zona# 3 Fecha 11/ 12/ 2014 Eje Temático: Grupos Vulnerables Tercera Edad

No	Nombre Comunidad	Nombre de los proyectos priorizados	Costos aproximados
1	Lepaguare, Hipericon, Buenos Aires y San Miguel	A / Crear fondo especial para adultos mayores	L. 200,000.00
		B/ Merienda para Adultos Mayores	500,000.00
		C/ Centro de Atención al Adulto Mayor	500,000.00

Matriz para priorización de ideas de Proyectos del Plan Zonal de Desarrollo Territorial

Departamento: *La Paz* Municipio: San Pedro de Tutule Zona # 3 Fecha: 11/ 12/ 2014 Eje Temático: Grupos Vulnerables: Tercera edad Lugar Asamblea: Hipericon

	Ponderación	ZONA 3		
		a	b	C
Criterio 1. Alcance de la idea del proyecto				
-Resuelve el problema para una comunidad	1			
-Resuelve el problema para varias comunidades	2			
-Resuelve el problema para todas las comunidades de la Zona Territorial	3	3	3	3
Criterio 2. Género/Grupos vulnerables				
-La idea de proyecto propuesta no aligera la carga de trabajo de las mujeres/niños/etnias	1			
-La idea de proyecto propuesta alivia un poco la carga de trabajo de las mujeres/niños/etnias	2	2	2	2
-La idea de proyecto resuelve una necesidad sentida de las mujeres/niños/etnias	3			
Criterio 3. Importancia del proyecto				
-El proyecto es aceptable (no daña el ambiente y favorece la inversión)	1			
-El proyecto es necesario (en virtud que contribuye con el desarrollo social y económico)	2	2	2	2
-El proyecto es vital (porque la vida de la población depende de sus beneficios)	3			
Criterio 4. Número de beneficiarios que atiende				
-El proyecto atiende menos de 300 beneficiarios	1	1	1	1
-El proyecto atiende entre 300 y 1,000 beneficiarios	2			
-El proyecto atiende más de 1,000 beneficiarios	3			
Puntos alcanzados		8	8	8

Listado de tres proyectos priorizados de los Planes de Desarrollo de cada comunidad por zona y por eje temático

Departamento: La Paz Municipio: Zona# 3 Fecha: 11/ 12/ 2014 Eje Temático: vivienda

No	Nombre Comunidad	Nombre de los proyectos priorizados	Costos aproximados
1	Lepaguare, Hipericon, Buenos Aires y San Miguel	A / Mejoramiento de Pisos	L. 2,000,000.00
		B / Mejoramiento de Viviendas	L. 3,000,000.00
		C / Construcción de viviendas	L. 3,000,000.00

Matriz para priorización de ideas de Proyectos del Plan Zonal de Desarrollo Territorial

Departamento: La Paz Municipio San Pedro de Tutule Zona # 3 Fecha: 11/ 12/ 2014 Eje Temático: Vivienda

Lugar Asamblea: Hipericon

	Ponderación	ZONA 3		
		a	B	C
Criterio 1. Alcance de la idea del proyecto				
-Resuelve el problema para una comunidad	1			
-Resuelve el problema para varias comunidades	2			
-Resuelve el problema para todas las comunidades de la Zona Territorial	3	3	3	3
Criterio 2. Género/Grupos vulnerables				
-La idea de proyecto propuesta no aligera la carga de trabajo de las mujeres/niños/etnias	1			
-La idea de proyecto propuesta alivia un poco la carga de trabajo de las mujeres/niños/etnias	2			
-La idea de proyecto resuelve una necesidad sentida de las mujeres/niños/etnias	3	3	3	3
Criterio 3. Importancia del proyecto				
-El proyecto es aceptable (no daña el ambiente y favorece la inversión)	1			
-El proyecto es necesario (en virtud que contribuye con el desarrollo social y económico)	2	2	2	2
-El proyecto es vital (porque la vida de la población depende de sus beneficios)	3			
Criterio 4. Número de beneficiarios que atiende				
-El proyecto atiende menos de 300 beneficiarios	1			
-El proyecto atiende entre 300 y 1,000 beneficiarios	2	2	2	2
-El proyecto atiende más de 1,000 beneficiarios	3			
Puntos alcanzados		10	10	10

Departamento: La Paz Municipio: Zona# 3 Fecha: 11/ 12/ 2014 Eje Temático: Agua y Saneamiento

No	Nombre Comunidad	Nombre de los proyectos priorizados	Costos aproximados
1	Lepaguare	A / Construcción de Nuevo Proyecto de Agua	L.4,000,000.00
		B / Construcción de Resumideros para Aguas Servidas	L. 0
		C / Recolección de basura y reciclarla	L. 0
2	Hipericon	A / Construcción de Alcantarillado Sanitario	L. 2,000,000.00
		B / Construcción de Resumideros para Aguas Servidas	L.
		C / Recolección de basura y reciclarla	L. 0
3	Buenos Aires	A / Construcción de Pilas y Baños	L. 2,000,000.00
		B / Construcción de Resumideros para Aguas Servidas	L.
		C / Recolección de basura y reciclarla	L. 0
4	San Miguel	A / Ampliación y Mejoramiento del Sistema de Agua Potable	L.40,000.00
		B / Alcantarillado Sanitario en el Centro de la Comunidad	L.2,000,000.00
		C / Recolección de basura y reciclarla	L. 0

Matriz para priorización de ideas de Proyectos del Plan Zonal de Desarrollo Territorial

Departamento: La Paz Municipio San Pedro de Tutule Zona # 3 Fecha: 11/ 12/ 2014 Eje Temático: Agua y Saneamiento

Lugar Asamblea: Hipericon

	Ponderación	Comunidad: Lepaguare			Comunidad: Hipericon			Comunidad Buenos Aires			Comunidad: San Miguel		
		a	b	C	a	b	c	a	B	c	a	b	c
Criterio 1. Alcance de la idea del proyecto													
-Resuelve el problema para una comunidad	1	1			1			1					
-Resuelve el problema para varias comunidades	2										1	1	
-Resuelve el problema para todas las comunidades de la Zona Territorial	3		3	3		3	3		3	3			3
Criterio 2. Género/Grupos vulnerables													
-La idea de proyecto propuesta no aligera la carga de trabajo de las mujeres/niños/etnias	1												
-La idea de proyecto propuesta alivia un poco la carga de trabajo de las mujeres/niños/etnias	2		2	2	2	2	2	2	2	2	2	2	2
-La idea de proyecto resuelve una necesidad sentida de las mujeres/niños/etnias	3	3											
Criterio 3. Importancia del proyecto													
-El proyecto es aceptable (no daña el ambiente y favorece la inversión)	1												
-El proyecto es necesario (en virtud que contribuye con el desarrollo social y económico)	2		2	2	2	2	2	2	2	2	2	2	2
-El proyecto es vital (porque la vida de la población depende de sus beneficios)	3	3											
Criterio 4. Número de beneficiarios que atiende													
-El proyecto atiende menos de 300 beneficiarios	1							1				1	
-El proyecto atiende entre 300 y 1,000 beneficiarios	2	2			2						2		
-El proyecto atiende más de 1,000 beneficiarios	3		3	3		3	3		3	3			3
Puntos alcanzados		9	10	10	7	10	10	6	10	10	7	6	10

Listado de tres proyectos priorizados de los Planes de Desarrollo de cada comunidad por zona y por eje temático

Departamento: La Paz Municipio: Zona# 3 Fecha: 11/ 12/ 2014 Eje Temático: Economía

No	Nombre Comunidad	Nombre de los proyectos priorizados	Costos aproximados
1	Lepaguare, Hipericon, Buenos Aires y San Miguel	A / Generación de empleo atreves de la producción y formación de micro empresas	L.2,000,000.00
		B/ Apoyo a la Caficultura mediante créditos	1,000,000.00
		C/ Accesibilidad a las zonas Productivas	2,000,000.00

Matriz para priorización de ideas de Proyectos del Plan Zonal de Desarrollo Territorial

Departamento: La Paz Municipio San Pedro de Tutule Zona # 3 Fecha: 11/ 12/ 2014 Eje Temático: Economía

Lugar Asamblea: Hipericon

	Ponderación	ZONA 3		
		A	b	C
Criterio 1. Alcance de la idea del proyecto				
-Resuelve el problema para una comunidad	1			
-Resuelve el problema para varias comunidades	2			
-Resuelve el problema para todas las comunidades de la Zona Territorial	3	3	3	3
Criterio 2. Género/Grupos vulnerables				
-La idea de proyecto propuesta no aligera la carga de trabajo de las mujeres/niños/etnias	1			
-La idea de proyecto propuesta alivia un poco la carga de trabajo de las mujeres/niños/etnias	2	2	2	2
-La idea de proyecto resuelve una necesidad sentida de las mujeres/niños/etnias	3			
Criterio 3. Importancia del proyecto				
-El proyecto es aceptable (no daña el ambiente y favorece la inversión)	1			
-El proyecto es necesario (en virtud que contribuye con el desarrollo social y económico)	2	2	2	2
-El proyecto es vital (porque la vida de la población depende de sus beneficios)	3			
Criterio 4. Número de beneficiarios que atiende				
-El proyecto atiende menos de 300 beneficiarios	1			
-El proyecto atiende entre 300 y 1,000 beneficiarios	2	2	2	2
-El proyecto atiende más de 1,000 beneficiarios	3			
Puntos alcanzados		9	9	9

Listado de tres proyectos priorizados de los Planes de Desarrollo de cada comunidad por zona y por eje temático

Departamento: La Paz Municipio: Zona# 3 Fecha: 11/ 12/ 2014 Eje Temático: Seguridad Alimentaria

No	Nombre Comunidad	Nombre de los proyectos priorizados	Costos aproximados
1	Lepaguare, Hipericon, Buenos Aires y San Miguel	A / Asistencia técnica, fertilizante y semilla para la producción de granos básicos	L. 500,000.00
		B / Creación de Fincas Integrales	L. 5,000,000.00
		C / Creación de Huertos Familiares	L. 2,000,000.00

Matriz para priorización de ideas de Proyectos del Plan Zonal de Desarrollo Territorial

Departamento: La Paz Municipio San Pedro de Tutule Zona # 3 Fecha: 11/ 12/ 2014 Eje Temático: Seguridad Alimentaria

Lugar Asamblea: Hipericon

	Ponderación	ZONA 3		
		a	b	C
Criterio 1. Alcance de la idea del proyecto				
-Resuelve el problema para una comunidad	1			
-Resuelve el problema para varias comunidades	2			
-Resuelve el problema para todas las comunidades de la Zona Territorial	3	3	3	3
Criterio 2. Género/Grupos vulnerables				
-La idea de proyecto propuesta no aligera la carga de trabajo de las mujeres/niños/etnias	1			
-La idea de proyecto propuesta alivia un poco la carga de trabajo de las mujeres/niños/etnias	2	2	2	2
-La idea de proyecto resuelve una necesidad sentida de las mujeres/niños/etnias	3			
Criterio 3. Importancia del proyecto				
-El proyecto es aceptable (no daña el ambiente y favorece la inversión)	1			
-El proyecto es necesario (en virtud que contribuye con el desarrollo social y económico)	2	2	2	2
-El proyecto es vital (porque la vida de la población depende de sus beneficios)	3			
Criterio 4. Número de beneficiarios que atiende				
-El proyecto atiende menos de 300 beneficiarios	1			
-El proyecto atiende entre 300 y 1,000 beneficiarios	2	2	2	2
-El proyecto atiende más de 1,000 beneficiarios	3			
Puntos alcanzados		9	9	9

Listado de tres proyectos priorizados de los Planes de Desarrollo de cada comunidad por zona y por eje temático

Departamento: La Paz Municipio: Zona# 3 Fecha: 11/ 12/ 2014 Eje Temático: Tierra

No	Nombre Comunidad	Nombre de los proyectos priorizados	Costos aproximados
1	Lepaguare, Hipericon, Buenos Aires y San Miguel	A / Legalización de Tierras	L.1,000,000.00
		B / Fondo Para Compra de Tierras para Familias Pobres	L. 2,000,000.00
		C /Asistencia Técnicas para la Agricultura Sostenible	L. 500,000.00

Matriz para priorización de ideas de Proyectos del Plan Zonal de Desarrollo Territorial

Departamento: La Paz Municipio San Pedro de Tutule Zona # 3 Fecha: 11/ 12/ 2014 Eje Temático: Tierra

Lugar Asamblea: Hipericon

	Ponderación	ZONA 3		
		a	b	C
Criterio 1. Alcance de la idea del proyecto				
-Resuelve el problema para una comunidad	1			
-Resuelve el problema para varias comunidades	2			
-Resuelve el problema para todas las comunidades de la Zona Territorial	3	3	3	3
Criterio 2. Género/Grupos vulnerables				
-La idea de proyecto propuesta no aligera la carga de trabajo de las mujeres/niños/etnias	1			
-La idea de proyecto propuesta alivia un poco la carga de trabajo de las mujeres/niños/etnias	2	2	2	2
-La idea de proyecto resuelve una necesidad sentida de las mujeres/niños/etnias	3			
Criterio 3. Importancia del proyecto				
-El proyecto es aceptable (no daña el ambiente y favorece la inversión)	1			
-El proyecto es necesario (en virtud que contribuye con el desarrollo social y económico)	2	2	2	2
-El proyecto es vital (porque la vida de la población depende de sus beneficios)	3			
Criterio 4. Número de beneficiarios que atiende				
-El proyecto atiende menos de 300 beneficiarios	1			
-El proyecto atiende entre 300 y 1,000 beneficiarios	2	2	2	2
-El proyecto atiende más de 1,000 beneficiarios	3			
Puntos alcanzados		9	9	9

Listado de tres proyectos priorizados de los Planes de Desarrollo de cada comunidad por zona y por eje temático

Departamento: La Paz Municipio: Zona# 3 Fecha: 11/ 12/ 2014 Eje Temático: Participación

No	Nombre Comunidad	Nombre de los proyectos priorizados	Costos aproximados
1	Lepaguare, Hipericon, Buenos Aires y San Miguel	A / Capacitación para las Organizaciones de la comunidad	L. 200,000.00
		A/ Capacitación a las Organizaciones Comunales	L.200,000.00
		B/ Formación de Líderes y lideresas	L.200,000.00

Matriz para priorización de ideas de Proyectos del Plan Zonal de Desarrollo Territorial

Departamento: La Paz Municipio San Pedro de Tutule Zona # 3 Fecha: 11/ 12/ 2014 Eje Temático: Participación

Lugar Asamblea: Hipericon

	Ponderación	ZONA 3		
		a	b	C
Criterio 1. Alcance de la idea del proyecto				
-Resuelve el problema para una comunidad	1			
-Resuelve el problema para varias comunidades	2			
-Resuelve el problema para todas las comunidades de la Zona Territorial	3	3	3	3
Criterio 2. Género/Grupos vulnerables				
-La idea de proyecto propuesta no aligera la carga de trabajo de las mujeres/niños/etnias	1			
-La idea de proyecto propuesta alivia un poco la carga de trabajo de las mujeres/niños/etnias	2			
-La idea de proyecto resuelve una necesidad sentida de las mujeres/niños/etnias	3	3	3	3
Criterio 3. Importancia del proyecto				
-El proyecto es aceptable (no daña el ambiente y favorece la inversión)	1			
-El proyecto es necesario (en virtud que contribuye con el desarrollo social y económico)	2	2	2	2
-El proyecto es vital (porque la vida de la población depende de sus beneficios)	3			
Criterio 4. Número de beneficiarios que atiende				
-El proyecto atiende menos de 300 beneficiarios	1	1	1	1
-El proyecto atiende entre 300 y 1,000 beneficiarios	2			
-El proyecto atiende más de 1,000 beneficiarios	3			
Puntos alcanzados		9	9	9

Listado de tres proyectos priorizados de los Planes de Desarrollo de cada comunidad por zona y por eje temático

Departamento: La Paz Municipio: Zona# 3 Fecha: 11/ 12/ 2014 Temático: Seguridad Ciudadana

No	Nombre Comunidad	Nombre de los proyectos priorizados	Costos aproximados
1	Lepaguare, Hipericon, Buenos Aires y San Miguel	A / formar comité de Apoyo a la Policía Nacional	L. ---0---
		B/ Capacitación a los Alcaldes Axilares	300,000.00
		C/ Capacitaciones en prevención y denuncia del delito a la Población	300,000.00

Matriz para priorización de ideas de Proyectos del Plan Zonal de Desarrollo Territorial

Departamento: La Paz Municipio San Pedro de Tutule Zona # 3 Fecha: 11/ 12/ 2014 Eje Temático: Seguridad Ciudadana

Lugar Asamblea: Hipericon

	Ponderación	ZONA 3		
		a	b	C
Criterio 1. Alcance de la idea del proyecto				
-Resuelve el problema para una comunidad	1			
-Resuelve el problema para varias comunidades	2			
-Resuelve el problema para todas las comunidades de la Zona Territorial	3	3	3	3
Criterio 2. Género/Grupos vulnerables				
-La idea de proyecto propuesta no aligera la carga de trabajo de las mujeres/niños/etnias	1			
-La idea de proyecto propuesta alivia un poco la carga de trabajo de las mujeres/niños/etnias	2			
-La idea de proyecto resuelve una necesidad sentida de las mujeres/niños/etnias	3	3	3	3
Criterio 3. Importancia del proyecto				
-El proyecto es aceptable (no daña el ambiente y favorece la inversión)	1			
-El proyecto es necesario (en virtud que contribuye con el desarrollo social y económico)	2	2	2	2
-El proyecto es vital (porque la vida de la población depende de sus beneficios)	3			
Criterio 4. Número de beneficiarios que atiende				
-El proyecto atiende menos de 300 beneficiarios	1			
-El proyecto atiende entre 300 y 1,000 beneficiarios	2	2	2	2
-El proyecto atiende más de 1,000 beneficiarios	3			
Puntos alcanzados		10	10	10

Listado de tres proyectos priorizados de los Planes de Desarrollo de cada comunidad por zona y por eje temático

Departamento: La Paz Municipio: Zona# 3 Fecha: 11/ 12/ 2014 Eje Temático: infraestructura Social

No	Nombre Comunidad	Nombre de los proyectos priorizados	Costos aproximados
1	Lepaguare	A / Ampliación de kínder	L. 100,000.00
		B / construcción Cocina Bodega	L. 100,000.00
		C / conformación de Calles	L. 300,000.00
2	Hipericon	A / Estudio de Alcantarillado Sanitario	L. 100,000.00
		B / Conformación de calles	L. 300,000.00
		C / construcción de Centro Vocacional	L. 500,000.00
3	Buenos Aires	A / Construcción Proyecto de Electrificación	L. 100,000.00
		B / Construcción de kínder	L. 300,000.00
		C / Conformación de Calles	L.
4	San Miguel	A / Continuación de Calle Peatonal y conformación de calles	L. 500,000.00
		B / Compra de Terreno Para Cementerio	L. 100,000.00
		C / Construcción de Cancha Polideportiva	L. 300,000.00

Matriz para priorización de ideas de Proyectos del Plan Zonal de Desarrollo Territorial

Departamento: La Paz Municipio San Pedro de Tutule Zona # 3 Fecha: 11/ 12/ 2014 Eje Temático: Infraestructura Social

Lugar Asamblea: Hipericon

	Ponderación	Comunidad: Lepaguare			Comunidad: Hipericon			Comunidad Buenos Aires			Comunidad: San Miguel		
		A	b	C	a	B	C	a	b	c	a	b	c
Criterio 1. Alcance de la idea del proyecto													
-Resuelve el problema para una comunidad	1	1	1		1	1		1	1		1	1	
-Resuelve el problema para varias comunidades	2			3			3			3			3
-Resuelve el problema para todas las comunidades de la Zona Territorial	3												
Criterio 2. Género/Grupos vulnerables													
-La idea de proyecto propuesta no aligera la carga de trabajo de las mujeres/niños/etnias	1												
-La idea de proyecto propuesta alivia un poco la carga de trabajo de las mujeres/niños/etnias	2	2	2		2	2		2	2		2	2	
-La idea de proyecto resuelve una necesidad sentida de las mujeres/niños/etnias	3			3			3			3			3
Criterio 3. Importancia del proyecto													
-El proyecto es aceptable (no daña el ambiente y favorece la inversión)	1												
-El proyecto es necesario (en virtud que contribuye con el desarrollo social y económico)	2	2	2	2	2	2	2	2	2	2	2	2	2
-El proyecto es vital (porque la vida de la población depende de sus beneficios)	3												
Criterio 4. Número de beneficiarios que atiende													
-El proyecto atiende menos de 300 beneficiarios	1												
-El proyecto atiende entre 300 y 1,000 beneficiarios	2	2	2	2	2	2	2	2	2	2	2	2	2
-El proyecto atiende más de 1,000 beneficiarios	3												
Puntos alcanzados		7	7	10	7	7	10	7	7	10	7	7	10

Listado de tres proyectos priorizados de los Planes de Desarrollo de cada comunidad por zona y por eje temático

Departamento: La Paz Municipio: Zona# 3 Fecha: 11/ 12/ 2014 Eje Temático: Turismo

No	Nombre Comunidad	Nombre de los proyectos priorizados	Costos aproximados
1	Lepaguare, Hipericon, Buenos Aires y San Miguel	A/ promoción de nuestra belleza natural, cultura y costumbres	500,000.00
		B/ Creación de Ruta Turística	500,000.00
		C/ creación de Balnearios y senderos turísticos Públicos	700,000.00

Matriz para priorización de ideas de Proyectos del Plan Zonal de Desarrollo Territorial

Departamento: La Paz Municipio San Pedro de Tutule Zona # 3 Fecha: 11/ 12/ 2014 Eje Temático: Turismo

Lugar Asamblea: Hipericon

	Ponderación	ZONA 3		
		a	b	C
Criterio 1. Alcance de la idea del proyecto				
-Resuelve el problema para una comunidad	1			
-Resuelve el problema para varias comunidades	2			
-Resuelve el problema para todas las comunidades de la Zona Territorial	3	3	3	3
Criterio 2. Género/Grupos vulnerables				
-La idea de proyecto propuesta no aligera la carga de trabajo de las mujeres/niños/etnias	1			
-La idea de proyecto propuesta alivia un poco la carga de trabajo de las mujeres/niños/etnias	2	2	2	2
-La idea de proyecto resuelve una necesidad sentida de las mujeres/niños/etnias	3			
Criterio 3. Importancia del proyecto				
-El proyecto es aceptable (no daña el ambiente y favorece la inversión)	1			
-El proyecto es necesario (en virtud que contribuye con el desarrollo social y económico)	2	2	2	2
-El proyecto es vital (porque la vida de la población depende de sus beneficios)	3			
Criterio 4. Número de beneficiarios que atiende				
-El proyecto atiende menos de 300 beneficiarios	1			
-El proyecto atiende entre 300 y 1,000 beneficiarios	2			
-El proyecto atiende más de 1,000 beneficiarios	3	3	3	3
Puntos alcanzados		10	10	10

Guía de Criterios para la Priorización de Proyectos Estratégicos Territoriales

Beneficiarios (30%)			Impacto (25%)			Sostenibilidad Adm. Y Financiera (15%)			Importancia (30%)		
El proyecto tendrá beneficios directos en las siguientes cantidades de población directa.....			El proyecto genera beneficios para los hombres y las mujeres de varios municipios que se mantendrán en el tiempo de manera...			La probabilidad de que en la mancomunidad – municipios puedan disponer de los recursos financieros necesarios para dar continuidad al proceso iniciado con el proyecto (una vez que el proyecto termine) y se tenga la capacidad de gestionarlos es...			Importancia que tiene el proyecto para la población de los Municipios. Qué tan importante es el proyecto para el desarrollo de la población que se convierte en...		
	puntos	Valor ponderado		puntos	Valor ponderado		puntos	Valor ponderado		puntos	Valor ponderado
Más de 10,000	100 puntos	30	Permanente	100 puntos	25	Alta	100 puntos	15	Vital	100 puntos	30
Entre 5,000 y 10,000	75 puntos	22.5	Temporal (hasta 5 años)	75 puntos	18.7	Media	75 puntos	11.3	Necesario	75 puntos	22.5
Entre 1,000 y 5,000	50 puntos	15	Puntual (no más de un año después de terminado el proyecto)	50 puntos	12.5	Baja	50 puntos	7.5	Útil	50 puntos	15
Menos de 1,000	25 puntos	7.5	No se mantienen más allá del proyecto	25 puntos	6.3	Muy Baja	25 puntos	3.7	Aceptable	25 puntos	7.5

Priorización de Proyectos

Objetivo de Línea Estratégica: EDUCACION

#	Nombre de los proyectos	Beneficiarios 30%	Impacto (25%)	Sostenibilidad d Adm. Y Financ. (15%)	Importancia (30%)	Sumatoria Valor Ponderado	Prioridad
		Valor Ponderado	Valor Ponderado	Valor Ponderado	Valor Ponderado		
EDUCACION: Niños y Jóvenes con una Educación Completa.							
1	Dotación de kit Escolares y Becas	15	25	15	22.5	77.5	1
2	Mejorar la infraestructura de los centros educativos	15	18.7	11.3	15	60	2
3	Dotar de material didáctico y pedagógico a los centros educativos	7.5	12.5	3.7	15	38.7	3
SALUD: Municipio sano							
1	Dotar de equipo y medicamentos básicos a los centros de salud	22.5	25	11.3	30	88.8	1
2	Contratación de suficiente personal	22.5	12.5	7.5	15	57.5	2
3	Construcción y equipamiento de un laboratorio clínico.	15	12.5	3.7	15	46.2	3
SEGURIDAD: Municipio con Seguridad Ciudadana y jurídica.							
1	Organizar a la población en comité de apoyo a la policía Nacional	22.5	25	15	22.5	85	1

2	Solicitar más personal a la secretaria de Seguridad	22.5	25	11.3	15	73.8	2
3	Capacitaciones a la población sobre seguridad ciudadana y jurídica	15	18.7	11.3	15	60	3
ECONOMIA: oportunidades de trabajo							
1	Asistencia técnica y crediticia para la producción	15	25	15	22.5	77.5	1
2	Garantizar la seguridad jurídica para la inversión	15	25	11.3	22.5	73.8	2
3	Creación de micro empresas	15	18.7	11.3	22.5	67.5	3
AGUA Y SANEAMIENTO: Servicios Básicos auto sostenibles y defendiendo los recursos naturales.							
1	Organización de comités para la protección de las micro cuencas y Reforestación de áreas protegidas	22.5	25	15	30	92.5	1
2	Capacitaciones para las juntas de agua en manejo de sistemas de agua	22.5	18.7	11.3	22.5	75	2
3	Continuación de proyecto de alcantarillado sanitario y módulos sanitarios	22.5	18.7	7.5	22.5	71.2	3

Priorización de Proyectos

No.	Líneas: Educacion completa Objetivos que lós niños(as) y jovenes culminem su educacion Nombre de Proyecto	Costo Total	Financiamiento	
			Local	Externo
	LINEA ESTRATEGICA No. 1			
1	Dotar de kit escolar y becas	800,000.00	500,000.00	300,000.00
2	Mejoramiento de las estructuras de los centros educativos	1,000,000.00	600,000.00	400,000.00
3	Dotar de material didático y pedagógico a los centros educativos	500,000.00	500,000.00	
No.	Líneas: município sano Objetivos: que se preste um sevicio de salud eficiente Nombre de Proyecto	Costo Total	Financiamiento	
			Local	Externo
	LINEA ESTRATEGICA No. 2			
1	Dotar de equipo y medicamentos básicos a los centros de salud	2,000,000.00	1,000,000.00	1,000,000.00
2	Contratación de suficiente personal	2,000,000.00	1,000,000.00	1,000,000.00
3	Construcción y equipamiento de un laboratorio clínico.	500,000.00	300,000.00	200,000.00
No.	Líneas: município seguro Objetivos: que se brinde seguridade ciudadana y juridica Nombre de Proyecto	Costo Total	Financiamiento	
			Local	Externo
	LINEA ESTRATEGICA No. 3			

1	Organizar a la población en comité de apoyo a la policía Nacional	100,000.00	100,000.00	
2	Solicitar más personal a la secretaría de Seguridad	1,000,000.00	100,000.00	900,000.00
3	Capacitaciones a la población sobre seguridad ciudadana y jurídica	500,000.00	300,000.00	200,000.00
No.	Líneas: municipio em desarrollo económico	Costo Total	Financiamiento	
	Objetivos: municipio com oportunidades de trabajo		Local	Externo
	Nombre de Proyecto			
	LINEA ESTRATEGICA No. 4			
1	Asistencia técnica y crediticia para la producción	3,000,000.00	2,000,000.00	1,000,000.00
2	Garantizar la seguridad jurídica para la inversión	500,000.00	300,000.00	200,000.00
3	Creación de micro empresas	1,000,000.00	500,000.00	500,000.00
No.	Líneas: municipio con suficiente agua y bosques protegidos	Costo Total	Financiamiento	
	Objetivos: servicios basicos auto sostenibles y defendendo los recursos naturales		Local	Externo
	Nombre de Proyecto			
	LINEA ESTRATEGICA No. 5			
1	Organización de comités para la protección de las micro cuencas y Reforestación de ares protegidas	2,000,000.00	1,500,000.00	500,000.00
2	Capacitaciones para las juntas de agua en manejo de sistemas de agua	500,000.00	300,000.00	200,000.00

3	Continuación de proyecto de alcantarillado sanitario y módulos sanitarios	10,000,000.00	6,000,000.00	4,000,000.00
---	---------------------------------------------------------------------------	---------------	--------------	--------------

PROGRAMACIÓN EJECUCIÓN DE PROYECTOS ESTRATÉGICOS

No.	Líneas educación completa Objetivos que los niños(as) y jóvenes culminen su educación Nombre de Proyecto	Años de Ejecución										
		15	16	17	18	19	20	21	22	23	24	25
	LINEA ESTRATEGICA No.1											
1	Dotar de kit escolar y becas	X	X	X	X	X	X	X	X	X	X	X
2	Mejoramiento de las estructuras de los centros educativos	X	X	X	X	X						
3	Dotar de material didático y pedagógico a los centros educativos	X	X	X	X	X	X	X	X	X	X	X
No.	Líneas: municipio sano Objetivos: que se preste un servicio de salud eficiente Nombre de Proyecto	Años de Ejecución										
		15	16	17	18	19	20	21	22	23	24	25
	LINEA ESTRATEGICA No.2											
1	Dotar de equipo y medicamentos básicos a los centros de salud	x	X	X	X	X	x	X	x	x	x	x
2	Contratación de suficiente personal		X	X	X	X	x	x	x	x	x	x
3	Construcción y equipamiento de un laboratorio clínico.		X	X	X	X	X	X	X			

No.	Líneas: municipio seguro Objetivos: que se brinde seguridad ciudadana y jurídica Nombre de Proyecto	Años de Ejecución										
		15	16	17	18	19	20	21	22	23	24	25
	LINEA ESTRATEGICA No. 3	X	X	X	X	X	X	X	X	X	X	X
1	Organizar a la población en comité de apoyo a la policía Nacional	X	X	X	X	X	x	X	x	X	x	x
2	Solicitar más personal a la secretaria de Seguridad	x	X	X	X	X	X	X	X	x	x	x
No.	Líneas: municipio en desarrollo económico Objetivos: municipio con oportunidades de trabajo Nombre de Proyecto	Años de Ejecución										
		15	16	17	18	19	20	21	22	23	24	25
	LINEA ESTRATEGICA No. 4											
1	Asistencia técnica y crediticia para la producción	X	X	X	X	X	X	X	X	X	X	X
2	Garantizar la seguridad jurídica para la inversión	X	X	X	X	X	x	X	x	X	x	x
3	Creación de micro empresas	X	X	X	X	X	X	X	X	X	X	X

No.	Líneas: municipio con suficiente agua y bosques protegidos Objetivos: servicios básicos auto sostenibles y defendiendo los recursos naturales Nombre de Proyecto	Años de Ejecución										
		15	16	17	18	19	20	21	22	23	24	25
	LINEA ESTRATEGICA No. 5											
1	Organización de comités para la protección de las micro cuencas y Reforestación de áreas protegidas	X	X	X	X	X	x	x	x	x	x	x
2	Capacitaciones para las juntas de agua en manejo de sistemas de agua	X	X	X	X	X	x	X	x	X	x	x
3	Continuación de proyecto de alcantarillado sanitario y módulos sanitarios	X	X	X	X	x	x	x	x	x	x	x

**PROGRAMACION DEL PLAN DE INVERSIÓN MUNICIPAL PLURIANUAL
(PROYECTOS ESTRATEGICOS PRIORIZADOS POR LINEA ESTRATEGICA DEL PLAN ESTRATEGICO)**

Departamento: La Paz Municipio: San Pedro de Tutule Fecha aprobación: 17/12/2014 Eje temático: Ordenamiento Territorial

Orden Prioridad	Nombre del Proyecto	Ubicación	Costo Total	Años de Ejecución											Financiamiento				
				15	16	17	18	19	20	21	22	23	24	25	Local	Municipal	Externo		
1	Delimitación de las comunidades	Todo el Municipio	0	x	x												L. 0	L. 0	L. 0
2	Delimitación Micro cuencas Caudales	Todo el Municipio	1,000,000.00	x	x	x	x	x	x								L. 100,000.00	L. 500,000.00	L. 400,000.00
3	Delimitación de Zonas de Riesgo	Todo el Municipio	1,000,000.00	x	x	x	x	x									L. 100,000.00	L. 500,000.00	L. 400,000.00

**PROGRAMACION DEL PLAN DE INVERSIÓN MUNICIPAL PLURIANUAL
(PROYECTOS DE DESARROLLO SOCIAL PRIORIZADOS POR CADA PLAN ZONAL)**

Departamento: La Paz Municipio: San Pedro de Tutule Eje temático: Salud y Nutrición

Orden Prioridad	Nombre del Proyecto	Ubicación	Costo Total	Años de Ejecución											Financiamiento			
				15	16	17	18	19	20	21	22	23	24	25	Local	Municipal	Externo	
1	Instalación de Botiquín Comunitario	Todo el municipio	L. 500,000.00	x	x	x	x	x	x	x	x	x	x	x	x	L 0	L. 500,000.00	L.
2	Creación y Gestión de Fondos para Combustible de la Ambulancia Municipal	Todo el municipio	L. 100,000.00	x	x	x	x	x	x	x	x	x	x	x	x	L100,000.00	L.	L.
3	Asistencia Médica y compra de vitaminas a los menores de 5 años	Todo el municipio	L. 1,000,000.00	x	x	x	x	x	x	x	x	x	x	x	x	L100,000.00	L. 900,000.00	L.

**PROGRAMACION DEL PLAN DE INVERSIÓN MUNICIPAL PLURIANUAL
(PROYECTOS DE DESARROLLO SOCIAL PRIORIZADOS POR CADA PLAN ZONAL)**

Departamento: La Paz Municipio: San Pedro de Tutule Eje temático: Educación

Orden Prioridad	Nombre del Proyecto	Ubicación	Costo Total	Años de Ejecución											Financiamiento			
				15	16	17	18	19	20	21	22	23	24	25	Local	Municipal	Externo	
1	Implementación de Becas de Estudio	Todo el municipio	1,000,000.00	x	x	x	x	x	x	x	x	x	x	x	x	L	L.1,000,000.00	L.
2	Mejorar la Merienda escolar	Todo el municipio	1,000,000.00	x	x	x	x	x	x	x	x	x	x	x	X	L 100,000.00	L.900,000.00	L.
3	Mejoramiento y equipamiento de los centros educativos	Todo el municipio	2,000,000.00	x	x	x	x	x	x	x	x	x	x	x	X	L. 200,000.00	L.1,800,000.00	L.

**PROGRAMACION DEL PLAN DE INVERSIÓN MUNICIPAL PLURIANUAL
(PROYECTOS DE DESARROLLO SOCIAL PRIORIZADOS POR CADA PLAN ZONAL)**

Departamento: La Paz Municipio: San Pedro de Tutule Eje temático: Recursos Naturales y Ambiente

Orden Prioridad	Nombre del Proyecto	Ubicación	Costo Total	Años de Ejecución											Financiamiento			
				15	16	17	18	19	20	21	22	23	24	25	Local	Municipal	Externo	
1	Reforestación del Bosque y organizar Comité de Vigilancia	Todo el municipio	3,000,000.00	x	x	X	x	x	x	x	x	x	x	x	x	L300,000.00	L. 2,700,000.00	L.
2	Capacitación en técnicas agrícolas Sostenibles	Todo el municipio	1,000,000.00	x	x	X	x	x	x	x	x	x	x	X	x	L. 0,000.00	L.100,000.00	L.
3	Construcción de eco fogones	Todo el municipio	500,000.00	x	x	x	x	x	x	x						L.50,000.00	L.450,000.00	L.

**PROGRAMACION DEL PLAN INVERSIÓN MUNICIPAL PLURIANUAL
(PROYECTOS DE DESARROLLO SOCIAL PRIORIZADOS POR CADA PLAN ZONAL)**

Departamento: La Paz Municipio: San Pedro de Tutule Eje temático: Grupos Vulnerables Niñez

Orden Prioridad	Nombre del Proyecto	Ubicación	Costo Total	Años de Ejecución											Financiamiento		
				15	16	17	18	19	20	21	22	23	24	25	Local	Municipal	Externo
1	capacitar a Jóvenes y niños el daño que causa el Alcoholismo y la Drogadicción	Todo el municipio	1,000,000.00	x	x	x	X	x	x	x	x	x	x	x	L100,000.00	L. 900,000.00	L.
2	Proyecto de becas para Niños y Jóvenes de familias pobres	Todo el municipio	1,000,000.00	X	x	x	x	x	x	x	x	x	x	x	L.	L. 1,000,000.00	L.
3	Organización de los jóvenes y niños en todo el municipio	Todo el municipio	500,000.00	X	x	x	X	x	x	x	x	x	x	x	L. 50,000.00	L. 450,000.00	L.

**PROGRAMACION DEL PLAN DE INVERSIÓN MUNICIPAL PLURIANUAL
(PROYECTOS DE DESARROLLO SOCIAL PRIORIZADOS POR CADA PLAN ZONAL)**

Departamento: **La Paz** Municipio: **San Pedro de Tutule** Eje temático: **Grupos Juventud**

Orden Prioridad	Nombre del Proyecto	Ubicación	Costo Total	Años de Ejecución											Financiamiento					
				15	16	17	18	19	20	21	22	23	24	25	Local	Municipal	Externo			
1	Talleres de Mecánica y Electricidad para Jóvenes	Todo el municipio	2,000,000.00	x	x	x	x	x	x	x	x	x	x	x	x	x	x	L 200,000.00	L1,800.0,000.00	L.
2	Creación de Microempresas para Jóvenes	Todo el municipio	2,000,000.00	X	X	x	x	x	x	x	x	x	x	x	x	x	x	L. 200,000.00	L.1,800,000.00	L.
3	Talleres de Arte Y cultura	Todo el municipio	1,000,000.00	x	x	x	x	x	x	x	x	x	x	x	x	x	x	L.100,000.00	L. 900,000.00	L.

**PROGRAMACION DEL PLAN DE INVERSIÓN MUNICIPAL PLURIANUAL
(PROYECTOS DE DESARROLLO SOCIAL PRIORIZADOS POR CADA PLAN ZONAL)**

Departamento: La Paz Municipio: San Pedro de Tutule Eje temático: Grupos vulnerable Mujer

Orden Prioridad	Nombre del Proyecto	Ubicación	Costo Total	Años de Ejecución											Financiamiento				
				15	16	17	18	19	20	21	22	23	24	25	Local	Municipal	Externo		
1	Talleres de y equidad de genero a hombres y mujeres	Todo el municipio	500,000.00	x	x	x	x	x	x	x	x	x	x	x	x	x	L.50,000.00	L.450,000.00	L.
2	Talleres de Manualidades en diferentes Áreas	Todo el municipio	1,000,000.00	x	x	x	x	x	x	x	x	x	x	x	x	x	L.10,000.00	L.900,000.00	L.
3	creación de Microempresas	Todo el municipio	2,000,000.00														L.200,000.00	L. 00,000.00	L.

**PROGRAMACION DEL PLAN DE INVERSIÓN MUNICIPAL PLURIANUAL
(PROYECTOS DE DESARROLLO SOCIAL PRIORIZADOS POR CADA PLAN ZONAL)**

Departamento: La Paz Municipio: San Pedro de Tutule Eje temático: **Grupos Vulnerables Tercera Edad**

Orden Prioridad	Nombre del Proyecto	Ubicación	Costo Total	Años de Ejecución											Financiamiento			
				15	16	17	18	19	20	21	22	23	24	25	Local	Municipal	Externo	
1	Crear fondos especiales para adultos mayores	Todo el municipio	500,000.000	x	x	x	x	x	x	x	x	x	x	x	x	L	L. 500,000.00	L
2	Crear centros para atención a personas de la tercera edad	Todo el municipio	1,000,000.00	x	X	x	x	x	x							L.	L.1,000,000.00	L.
3	creación de un programa para merienda para adultos mayores	Todo el municipio	1,000,000.00	x	x	x	x	x	x	x		x	x	x		L.	L.1,000,000.00	L.

**PROGRAMACION DEL PLAN DE INVERSIÓN MUNICIPAL PLURIANUAL
(PROYECTOS DE DESARROLLO SOCIAL PRIORIZADOS POR CADA PLAN ZONAL)**

Departamento: La Paz Municipio: San Pedro de Tutule

Eje temático: Grupos Vulnerables personas con algunas discapacidades especiales

Orden Prioridad	Nombre del Proyecto	Ubicación	Costo Total	Años de Ejecución											Financiamiento			
				15	16	17	18	19	20	21	22	23	24	25	Local	Municipal	Externo	
1	Crear fondos especiales para cubrir gastos de rehabilitación de persona con algunas discapacidades	Todo el municipio	500,000.000									x	x	x				
				x	x	x	x	x	x	x					x	L.	L. 500,000.00	L.
2	Crear centros para reuniones de personas con algunas discapacidades especiales	Todo el municipio	500,000,000.00															
				x	X	x	x	x	x							L.	L.1,000,000.00	L.
3	creación de microempresas para personas con algunas discapacidades	Todo el municipio	1,000,000.00									x	x	x				
				x	x	x	x	x	x	x					x	L.	L.1,000,000.00	L.

**PROGRAMACION DEL PLAN DE INVERSIÓN MUNICIPAL PLURIANUAL
(PROYECTOS DE DESARROLLO SOCIAL PRIORIZADOS POR CADA PLAN ZONAL)**

Departamento: La Paz Municipio: San Pedro de Tutule Eje temático: Vivienda

Orden Prioridad	Nombre del Proyecto	Ubicación	Costo Total	Años de Ejecución											Financiamiento			
				15	16	17	18	19	20	21	22	23	24	25	Local	Municipal	Externo	
1	Mejoramiento de Pisos	Todo el municipio	4,000,000.00	x	x	x	x	x	x	x	x	x	x	x	x	L400,000.00	L.3,600,000.00	L
2	Construcción de Viviendas	Todo el municipio	5,000,000.00	x	x	X	x	x	x	x	x	x	x	x	x	L.500,000.00	L.4,500,000.00	L.
3	Mejoramiento de Viviendas	Todo el municipio	4,000,000.00	x	x	x	x	x	x	x	x	x	x	x	x	L400,000.00	L.3,600,000.00	L.

**PROGRAMACION DEL PLAN DE INVERSIÓN MUNICIPAL PLURIANUAL
(PROYECTOS DE DESARROLLO SOCIAL PRIORIZADOS POR CADA PLAN ZONAL)**

Departamento: La Paz Municipio: San Pedro de Tutule Eje temático: Agua y Saneamiento

Orden Prioridad	Nombre del Proyecto	Ubicación	Costo Total	Años de Ejecución											Financiamiento				
				15	16	17	18	19	20	21	22	23	24	25	Local	Municipal	Externo		
1	Tratamiento de Aguas Mieles	Zona 2 y 3	1,000,000.00	x	x												L100,000.00	L. 900,000.00	L
2	Elaboración de Aboneras	Todo el municipio		x	x	x	x	x	x	x							L	L.	L.
3	Elaboración de filtros para tratamiento de aguas servidas	Todo el municipio		x	x	x	x	x	x	x	X	x	x	x			L.	L.	L.
4	Construcción de nuevo Proyecto de Agua Potable	Guayabal, La Cumbre y Delicias	3,000,000.00														L. 300,000.00	L. 600,000.00	L. 2,100,000.00
5	Ampliación Proyecto de Agua Potable	Casco Urbano, Granadillo, Comunal y San Miguel	200,000.00														L. 20,000.00	L. 180,000.00	

**PROGRAMACION DEL PLAN DE INVERSIÓN MUNICIPAL PLURIANUAL
(PROYECTOS DE DESARROLLO SOCIAL PRIORIZADOS POR CADA PLAN ZONAL)**

Departamento: La Paz Municipio: San Pedro de Tutule Eje temático: Economía

Orden Prioridad	Nombre del Proyecto	Ubicación	Costo Total	Años de Ejecución											Financiamiento				
				15	16	17	18	19	20	21	22	23	24	25	Local	Municipal	Externo		
1	Generación de empleo a través de la producción y creación de microempresas	Todo el municipio	5,000,000.00														L. 500,000.00	L. 4,500,000.00	L.
2	Asistencia Técnica y Crediticia	Todo el municipio	5,000,000.00	x	x	x	x	x	x	x		x	x	x			L.	L.5,000,000.00	L.
3	Apertura y mantenimiento del acceso a las zonas productivas	Todo el municipio	3,000,000.00	x	x	x	x	x									L. 300,000.00	L.2,700,000.00	L.

**PROGRAMACION DEL PLAN DE INVERSIÓN MUNICIPAL PLURIANUAL
(PROYECTOS DE DESARROLLO SOCIAL PRIORIZADOS POR CADA PLAN ZONAL)**
Departamento: La Paz Municipio: San Pedro de Tutule Eje temático: **Seguridad Alimentaria**

Orden Prioridad	Nombre del Proyecto	Ubicación	Costo Total	Años de Ejecución											Financiamiento				
				15	16	17	18	19	20	21	22	23	24	25	Local	Municipal	Externo		
1	Asistencia técnica y crediticia para la producción de granos básicos	Todo el municipio	5,000,00.00	x	x	x	x										L	L. 5,000,000.00	L.
2	creación de Fincas Integrales	Todo el municipio	4,000,000.00	x	x	x	x	x									L 400,000.00	L. 3,600,000.00	L.
3	capacitaciones sobre seguridad alimentaria	Todo el municipio	1,000,000.00	x	x	x	x	x									L.100,000.00	L.900,000.00	L.

**PROGRAMACION DEL PLAN DE INVERSIÓN MUNICIPAL PLURIANUAL
(PROYECTOS DE DESARROLLO SOCIAL PRIORIZADOS POR CADA PLAN ZONAL)**

Departamento: La Paz Municipio: San Pedro de Tutule Eje temático: Tierra

Orden Prioridad	Nombre del Proyecto	Ubicación	Costo Total	Años de Ejecución											Financiamiento		
				15	16	17	18	19	20	21	22	23	24	25	Local	Municipal	Externo
1	Compra de Tierras	Todo el municipio	2,000,000.00	X	x	x	x	x	x	x	x	x	x	x	L200,000.00	L. 1.800,000.00	L.
2	Legalización de tierras	Todo el municipio	100,000.00	X	X	X	X	X	X	X					L.	L. 100,000.00	L.
3	Zonificación Agrícola	Todo el municipio	200,000.00	X	X	X	X	X	X	X					L.	L. 00,000.00	L.

**PROGRAMACION DEL PLAN DE INVERSIÓN MUNICIPAL PLURIANUAL
(PROYECTOS DE DESARROLLO SOCIAL PRIORIZADOS POR CADA PLAN ZONAL)**

Departamento: La Paz Municipio: San Pedro de Tutule Eje temático: **Participación**

Orden Prioridad	Nombre del Proyecto	Ubicación	Costo Total	Años de Ejecución											Financiamiento			
				15	16	17	18	19	20	21	22	23	24	25	Local	Municipal	Externo	
1	Capacitación a las Organizaciones Comunales	Todo el municipio	1,000,000.00	x	x	x	x	x	x	x	X	x	x	x	x	L100,000.00	L. 900,000.00	L.
2	Legalización atreves de persona jurídica	Todo el municipio	100,000.00	x	X	x	x	x	x	x						L. 10,000.00	L. 900,000.00	L.
3	Construcción de cede de la Red de Patronatos	Todo el municipio	500,000.00		x	x	x	x	x	x						L. 50,000.00	L. 450,000.00	L.

**PROGRAMACION DEL PLAN DE INVERSIÓN MUNICIPAL PLURIANUAL
(PROYECTOS DE DESARROLLO SOCIAL PRIORIZADOS POR CADA PLAN ZONAL)**

Departamento: La Paz Municipio: San Pedro de Tutule Eje temático: **Seguridad Ciudadana**

Orden Prioridad	Nombre del Proyecto	Ubicación	Costo Total	Años de Ejecución											Financiamiento				
				15	16	17	18	19	20	21	22	23	24	25	Local	Municipal	Externo		
1	formación de comité de apoyo a la Policía Nacional	Todo el municipio	---0---														L	L.	L.
2	Capacitación a los Alcaldes Axilares	Todo el municipio	100,000.00	x	X	X	x	x	x	x	x	x	x	x	x	x	L.	L.100,000.00	L.
3	Capacitaciones en prevención y denuncia del delito a la Población	Todo el municipio	00,000.00	x	x	x	x	x	x	x		x	x	x		x	L.	L.100,000.00	L.

**PROGRAMACION DEL PLAN DE INVERSIÓN MUNICIPAL PLURIANUAL
(PROYECTOS DE DESARROLLO SOCIAL PRIORIZADOS POR CADA PLAN ZONAL)**

Departamento: La Paz Municipio: San Pedro de Tutule Eje temático: Infraestructura Social

Orden Prioridad	Nombre del Proyecto	Ubicación	Costo Total	Años de Ejecución											Financiamiento				
				15	16	17	18	19	20	21	22	23	24	25	Local	Municipal	Externo		
1	Proyecto Pilas y Baños	Granadillo y Laguna Seca	400,00.00	x	x	x											L.40,000.00	L.360,000.00	L.
2	Formación de comité de Operación y Mantenimiento de proyecto	Todo el municipio		x	x	x	x	x	x	x							L.	L.	L.
3	Conformación de Carreteras	Todo el municipio	5,000,000.00	x	x	x	x										L.500,000.00	L.4,500,000.00	L.
4	Conclusión de carretera del casco urbano a la comunidad	La Cumbre	300,000.00	x	x	x											L. 30,000.00	L. 270,000.00	
5	Proyecto de kínder	Guayabal y Delicias	600,000.00	x	x	x											L.60,000.00	L.540,000.00	
6	Proyecto Electrificación	Buenos Aires y Comunal	4,000,000.00	x	x	x											L.400,000.00	L.600,000.00	L.3,000,000.00
7	Proyecto palacio Municipal	Todo el municipio	2,000,000.00	x	x	x												L.1,500,000.00	L.500,000.00

8	Mejoramiento y construcción de canchas de Fútbol	Dodo el municipio	1,000,000.00	x	x	x	x	X	x	X	x	x	x	X	L.100,000.00	L.900,000.00	
9	Ampliación sistema eléctrico	Huertas	100,000.00	x	x	x									L.10,000.00	L.90,000.00	
10	Proyecto centro vocacional	Hipéicon	500,000.00	x	x	x	x	X	x						L.50,000.00	L.450,000.00	
11	Ampliación de Kínder	Lepaguare	100,000.00	x	x	x									L.10,000.00	L.190,000.00	
12	Conclusión de calle Peatonal	San Miguel	200,000.00	x	x	x									L. 20,000.00	L. 80,000.00	
13	Compra de terreno para cementerio	San Miguel	100,000.00		x	x	x	X	x						L.10,000.00	L.90,000.00	
14	Construcción Cancha Polideportiva	San Miguel	300,000.00	x	x	x									L.30,000.00	L.270,000.00	

**PROGRAMACION DEL PLAN DE INVERSIÓN MUNICIPAL PLURIANUAL
(PROYECTOS DE DESARROLLO SOCIAL PRIORIZADOS POR CADA PLAN ZONAL)**

Departamento: La Paz Municipio: San Pedro de Tutule Eje temático: Turismo

Orden Prioridad	Nombre del Proyecto	Ubicación	Costo Total	Años de Ejecución											Financiamiento				
				15	16	17	18	19	20	21	22	23	24	25	Local	Municipal	Externo		
1	promoción de nuestra belleza natural, cultura y costumbres	Todo el municipio	2,000,00.00	X	x	X	x	x	x	x		x	x	X		x	L 200,000.00	L.1,800,000.00	L.
2	Creación de Ruta Turística	Todo el municipio	3,00,000.00	X	x	X	x	x	x	x		x	x	X		x	L.300,000.00	L.2,700,000.00	L.
3	creación de Balnearios y senderos turísticos Públicos	Todo el municipio	2,000,000.00		x	x	x	x	x								L 200,000.00	L1,800,000.00	L.

**PROGRAMACION DEL PLAN DE INVERSIÓN MUNICIPAL PLURIANUAL
(PROYECTOS DE INFRAESTRUCTURA SOCIAL PRIORIZADOS EN LOS PLANES ZONALES)**

Departamento: La Paz Municipio: San Pedro de Tutule Eje temático: Infraestructura

Prioridad	Nombre del proyecto	Aldea, Caserío o Barrio	Unidad de Medida	Cantidad	Costo Unit.	Costo Total	Años de Ejecución										Eje temático		
							15	16	17	18	19	20	21	22	23	24		25	
1	Proyecto Pilas y Baños	Granadillo y Laguna Sea	modulo	40	L. 11,000.00	L. 440,000.00	X												Agua y Saneamiento
2	Formación de comité de Operación y Mantenimiento de proyecto	Todo el municipio	Estructura organizada	18	L. 0.00	L. 0.00	X	x	x	x	x		x	x	X	x	x	x	Participación
3	Conformación y mantenimiento de Carreteras	Todo el Municipio	Kilometro	66.6	L.300,000.00	L.5,000,000.00	X	x	x	x	x								Infraestructura
4	Conclusión de carretera del casco urbano a la comunidad de la cumbre.	La Cumbre	kilometro	1	L.300,000.00	L.300,000.00	X	x											Infraestructura
5	Proyecto de Kínder	Guayabal y Delicias	modulo	2	L.300,000.00	L.600,000.00	x	x											Educación
6	Proyecto Electrificación	Comunal y buenos aires	kilometro	4	L.1,000,000.00	L.4,000,000.00	x	x	x										Infraestructura
7	Proyecto	Casco	edificio	1	L.	L.	x	x	x										Infraestructura

	palacio Municipal	urbano			2,000,000.00	2,000,000.00													
8	Mejoramiento y construcción de canchas de Futbol	Todo el municipio	cancha	6	L 200,000.00	L 1,200,000.00	x	x	x	x	x								Infraestructura
9	Ampliación sistema eléctrico	Huertas	metros	100	L.100,000.00	L.	x	x	x	x	x								Infraestructura
10	Proyecto centro vocacional	Hipéicon	Metro	100	L 50.00	L500,000.00	x	x	x	x	x	x							Educación
11	Ampliación de Kínder	Lepaguare	metro	25	L40.00	L100,000.00	x	x	x										Educación
12	Conclusión de calle Peatonal	San Miguel	metro	200	L 20.00	L100,000.00	x	x	x	x	x								Infraestructura
13	Compra de terreno para cementerio	San Miguel	manzana	2	L 30,000	L60,000	x	x	x	x	x	x	x	x	x	x	x	x	Recursos Naturales y Ambiente
14	Construcción Cancha Polideportiva	San Miguel	metro	30	L10,000.00	L 300,000.00	x	x	x	x									Infraestructura

CRITERIOS BÁSICOS A CONSIDERAR EN LA UBICACIÓN DE LOS PROYECTOS SEGÚN CONDICIONES DE OT

DEPARTAMENTO: LA PAZ MUNICIPIO: SAN PEDRO DE TUTULE

Prioridad	Nombre del Proyecto	Ubicación	Condiciones de OT
	Eje Temático: Educación		
1	Dotación de kit Escolares y Becas	Todo el Municipio	No hay condicionantes
2	Mejorar la infraestructura de los centros educativos	Todo el Municipio	No hay condicionantes
3	Dotar de material didáctico y pedagógico a los centros educativos	Todo el Municipio	No hay condicionantes
	Eje Temático: Salud		
1	Dotar de equipo y medicamentos básicos a los centros de salud	Casco Urbano y La Cumbre	No hay condicionantes
2	Contratación de suficiente personal	Casco Urbano y La Cumbre	No hay condicionantes
3	Construcción y equipamiento de un laboratorio clínico.	Casco Urbano	No hay condicionantes
	Eje Temático: Seguridad Ciudadana		
1	Organizar a la población en comité de apoyo a la policía Nacional	Todo el Municipio	No hay condicionantes
2	Solicitar más personal a la secretaria de Seguridad	Todo el Municipio	No hay condicionantes
3	Capacitaciones a la población sobre seguridad ciudadana y jurídica	Todo el Municipio	No hay condicionantes

Eje Temático: Economía			
1	Asistencia técnica y crediticia para la producción	Todo el Municipio	No hay condicionantes
2	Garantizar la seguridad jurídica para la inversión	Todo el Municipio	No hay condicionantes
3	Creación de micro empresas	Todo el Municipio	No hay condicionantes
Eje Temático: Agua y Saneamiento			
1	Organización de comités para la protección de las micro cuencas y Reforestación de áreas protegidas	Zona 1	No hay condicionantes
2	Capacitaciones para las juntas de agua en manejo de sistemas de agua	Todo el Municipio	No hay condicionantes
3	Continuación de proyecto de alcantarillado sanitario y módulos sanitarios	Todo el Municipio	No hay condicionantes

PLAN DE INVERSION
DEPARTAMENTO : LA PAZ
MUNICIPIO : San Pedro de Tutule AÑO 2015

Nº	Nº de Proyecto	Código/Objeto del Gasto	Nombre del Proyecto	Ubicación Exacta del Proyecto		Presupuesto Aprobado	Ejecución Trimestral				Fondos Utilizados		
				Urbano	Rural		I	II	III	IV	Propios	Transferencias	Otros (COSUDE)
				Barrio / Colonia	Aldea / Caserío								
1	2	3	4	5	6	7	8	9	10	11	12	13	14
1			SECTOR DE SALUD										
			SUB TOTAL			-	-	-	-	-	-	-	-
2			SECTOR DE EDUCACION										
	1	461-06	Reconstruccion escuela techo y cerca		Laguna seca	100,000.00	-	50,000.00	25,000.00	25,000.00	-	100,000.00	-
	2	461-08	Ampliacion de Kinder Abraham Ramos		Lepaguare	100,000.00	-	25,000.00	50,000.00	25,000.00		100,000.00	
			SUB TOTAL			200,000.00	-	75,000.00	75,000.00	50,000.00	-	200,000.00	-
3			SECTOR DE SEGURIDAD										
	3	467-01	Mejoramiento Parque Central (c.u)	B.san Pedro		418,000.00	-	140,000.00	138,000.00	140,000.00		418,000.00	-
	4	467-02	Mejoramiento de Canchas de Futbol (c.u)	B. San Juan		1000,000.00	-	300,000.00	350,000.00	350,000.00		1000,000.00	
	5	481-03	Mejoramiento de sistema electrico (todo Municipio)	Todo	Municipio	200,000.00	-	100,000.00	100,000.00	-		200,000.00	-
			SUB TOTAL			1618,000.00	-	540,000.00	588,000.00	490,000.00		1618,000.00	-
4			SECTOR										

			SANEAMIENTO										
6	464-13	Mejoramiento de agua potable y saneamiento basico		Las Delicias	100,000.00	-	-	50,000.00	50,000.00	-		100,000.00	-
7	464-14	Mejoramiento de agua potable y saneamiento basico		La cumbre	100,000.00	-	50,000.00	50,000.00	-	-		100,000.00	-
8	464-15	Mejoramiento de agua potable y saneamiento basico		Guayabal	100,000.00	-	50,000.00	-	50,000.00	-		100,000.00	-
9	464-16	Mejoramiento Sistema Agua Potable	San pedro		50,000.00	-	25,000.00	25,000.00	-	50,000.00		-	-
10	464-17	Construccion de Modulos Sanitarios (baños pilas)		Sopilote	50,000.00	-	25,000.00	25,000.00	-	-		50,000.00	-
11	465-18	Continuacion Alcantarillado Sanitario	B. San Pedro		500,000.00	-	300,000.00	100,000.00	100,000.00	-		500,000.00	-
12	465-19	Proyecto Alcantarillado Sanitario		Hipericon	100,000.00	-	50,000.00	50,000.00	-	-		100,000.00	-
		SUB TOTAL			1000,000.00	-	500,000.00	300,000.00	200,000.00	50,000.00		950,000.00	-
5		SECTOR ELECTRIFICACION											
13	481-22	Proyecto Electrificacion		Buenos Aires	100,000.00	-	50,000.00	50,000.00	-	-		100,000.00	-
14	481-23	Proyecto Electrificacion		El comunal	100,000.00	-	50,000.00	50,000.00	-	-		100,000.00	-
		SUB TOTAL			200,000.00	-	100,000.00	100,000.00	-	-		200,000.00	-
6		SECTOR RED VIAL											
15	475-20	Mantenimiento de Calles y Caminos (cunetas)	B. San Pedro		122,150.00	42,150.00	40,000.00	40,000.00	-	122,150.00		-	-
16	475-21	Balastreo y Conformcion de calles	B. San Pedro	La cumbre	200,000.00	-	100,000.00	100,000.00	-	-		200,000.00	-
		SUB TOTAL			322,150.00	42,150.00	140,000.00	140,000.00	-	122,150.00		200,000.00	-
7		SECTOR DE VIVIENDA											
17	463-09	Mejoramiento de Viviendas	Todo	Municipio	150,000.00	50,000.00	50,000.00	25,000.00	25,000.00	150,000.00		-	-
18	463-10	Mejoramiento de Viviendas		Huertas	100,000.00	-	25,000.00	50,000.00	25,000.00	-		100,000.00	-

	19	463-11	Mejoramiento de Viviendas		granadillo	100,000.00	-	25,000.00	25,000.00	50,000.00	-	100,000.00	-
	20	463-12	Mejoramiento de Viviendas		san miguel	100,000.00	-	50,000.00	25,000.00	25,000.00	-	100,000.00	-
			SUB TOTAL			450,000.00	50,000.00	150,000.00	125,000.00	125,000.00	150,000.00	300,000.00	-
8			SECTOR DE EDIFICACIONES DE BIENES MUNICIPALES										
	21	461-05	Construccion de Edificio Municipal	B.san Pedro		1400,000.00	-	470,000.00	465,000.00	465,000.00	-	1400,000.00	-
	22	461-07	Construccion de Cerca Planta de Tratamiento agua		Huertas	100,000.00	-	50,000.00	25,000.00	25,000.00	-	100,000.00	
	23	469-24	Proyecto Agroforestal Mosef/municipalidad		El comunal	100,000.00	-	50,000.00	25,000.00	25,000.00	-	100,000.00	
	24	413-04	Compra Terreno Para Relleno sanitario	B. San Pedro		100,000.00	-	-	100,000.00	-	-	100,000.00	-
	25	469-25	Construccion, Adicion y Mejora de Obras Varias)	B. San Juan		200,928.43	50,000.00	50,310.00	50,310.00	50,308.43	50,000.00	150,928.43	-
	26	469-26	Equipamiento de oficina catastro	B.san Pedro		14,000.00	-	14,000.00	-	-	14,000.00	-	-
			SUB TOTAL			1914,928.43	50,000.00	634,310.00	665,310.00	565,308.43	64,000.00	1850,928.43	-
9			SECTOR SOCIAL										-
	27	469-27	Proyecto Seguridad Alimentaria	B.san juan	granadillo	100,000.00	25,000.00	25,000.00	25,000.00	25,000.00	-	100,000.00	
	28	469-28	Proyectos de Emergencias (desastres Naturales)	la cumbre	granadillo	109,243.00	-	36,500.00	36,500.00	36,243.00	109,243.00	-	
	29	469-29	Proyecto Delimitacion del Municipio (aporte municipal)	Todo	Municipio	140,000.00	-	70,000.00	70,000.00	-	-	140,000.00	
	30	469-30	Fortalecimiento a la ParticipacionCuidadana	B.san Juan	san miguel	47,264.62	11,816.16	11,816.16	11,816.15	11,816.15	47,264.62	-	-
			SUB TOTAL			396,507.62	36,816.16	143,316.16	143,316.15	73,059.15	156,507.62	240,000.00	-
TOTAL PLAN DE INVERSION ANUAL						6101586.05	153,966.16	2282,626.16	2161,626.15	1503,367.58	542,657.62	5558,928.43	-

IV. Organización para la gestión del Plan

4.1 Organización Social Comunitaria

Las organizaciones de Sociedad Civil como ser juntas de Agua Red de Mujeres Equipos de Fútbol y grupos Ambientalistas y grupos Etnicos ONIL Organización Indígena Lenca ,FONDIL lideradas por los Patronatos estarán Organizadas por Zonas debidamente estructuradas todas las existentes organizaciones se encargara de monitorear la implementación del Plan y su Ejecución en todos sus ejes.

4.2 Organización Municipal.

La corporación Municipal impulsará el Plan, a través de sus seis Regidores formados por comisiones, el Alcalde, Vice Alcalde Gestionara fondos para su debida ejecución y monitoreara y supervisara el desempeño de los empleados encargados de implementar acciones en los ejes temáticos bajo su responsabilidad se efectuaran sesiones de Corporación por zona para verificar avances y consensuar acciones próximas a ejecutar.

4.3 Papel Institucional.

Las Instituciones que apoyaran técnica o financieramente la ejecución del PDM son: MANSUCOPA Y MAMCEPAZ, asistencia técnica por parte de la U.T.C La Paz(Unión de Trabajadores del Campo)en capacitaciones y formulación de propuestas, PLAN EN HONDURAS desarrollo humano, PRO-VIVIENDA Y CEPUDO construcción de viviendas, FOPRIDE capacitaciones y acompañamiento a organizaciones de Sociedad Civil, EJERCITO, ACRACCS Y MOSEF proyectos conservación del ambiente y COPECO en desastres naturales Zonas Protegidas, FHIS- PIR infraestructura. (Hacer acrónimo de las siglas)

4.4 Gestión de Recursos

La gestión de recursos para la ejecución del plan se realizara mediante la recaudación de los (as) cuídanos atraves de los impuestos gestionando al Gobierno Central y cooperación internacional nombrando una comisión encabezado por el Alcalde Municipal en cargada de elaborar un mapeo de posibles cooperantes con toda la información necesaria. Manejando los recursos de una manera transparente, atraves de la tesorería y descentralizando fondos para proyectos ejecutados por la comunidad con líderes capacitados y monitoreado por la CCT y personal asignado por la municipalidad.

4.5 Plan de Comunicación

Se darán a conocer los avances y gestión de los proyectos atraves del canal Local, cabildos Abiertos, sesiones de Corporación Zonales, nombrando un encargado de la divulgación de los avances y ejecución del Plan.

4.6 viabilidad

La viabilidad del Plan es Aceptable por que fue elaborado y consensuado con la Población comprometiéndose a la aportación de recurso local, y se consideraron proyectos posible de ejecutar, y se espera por su viabilidad sea atractivo a la cooperación externa.

Se cuenta con equipo técnico municipal, MANSUCOPA Y MAMCEPAZ

4.7 Limitantes y Riesgos

Actual mente se tienen limitantes económicas por incumplimiento del Gobierno Central con las Transferencias y la poca cultura de la Ciudadanía en el pago de sus impuestos, y en algunas comunidades la población no se involucra en la ejecución de proyectos

Riesgos fenómenos Naturales que nos dañe la infraestructuras existente, retiro de la cooperación extranjera cambio de políticas de gobierno

V. costos y financiamiento.

5.1 Los costos y financiamiento se harán conforme a los ingresos percibidos por la municipalidad y se distribuirán a los Ejes temáticos según su importancia, el jefe de presupuesto será el encargado de presentar informes de la asignación de fondos para la ejecución de los proyectos y zona que se ubica y detallara la procedencia del financiamiento, previo el informe técnico de los costos.

VI. seguimiento y Evaluación.

6.1 Seguimiento

Se nombra una comisión integrada por la municipalidad y Sociedad Civil para que elabore los instrumentos de seguimiento y evaluación y le de Seguimiento al Plan y lo haga trimestral y de informe a través de la persona encargada de divulgación

6.2 Evaluación

El plan se evaluara cada seis meses en sesiones Zonales con la participación de la Corporación Municipal mediante un instrumentó que se encargara de diseñar la comisión de Seguimiento con el acompañamiento de los técnicos de las Mancomunidades

ANEXOS

NORMATIVA PARA LA FORMULACION DE PLANES DE DESARROLLO MUNICIPAL CON ENFOQUE DE ORDENAMIENTO TERRITORIAL PDM-OT



DIARIO OFICIAL DE LA REPUBLICA DE HONDURAS

El presente Decreto fue publicado en el periódico oficial, publicado en Tegucigalpa, en el casafal San Francisco, la primera que se imprimió fue una proclama del General Morúa, con fecha 4 de diciembre de 1828.



Entidad Nacional de ASESORIA TECNICA EN ASESORIA

El presente es legítimo el primer por escrito de este Gobierno con fecha 26 de mayo de 1828, conocido hoy, como Diario Oficial "La Gaceta".

AÑO CXXXVI TEGUCIGALPA, M. D. C., HONDURAS, C. A. MIÉRCOLES 28 DE AGOSTO DEL 2013. NUM. 33.214

Sección A

<p align="center"><u>Secretaría Técnica de Planificación y Cooperación Externa</u> <u>SEPLAN</u></p> <p align="center" style="border: 1px solid black; border-radius: 10px; padding: 2px;">ACUERDO No. 60132</p> <p align="center">26 de junio, 2013</p> <p align="center">EL SECRETARIO DE ESTADO EN LOS DESPACHOS DE LA SECRETARÍA TECNICA DE PLANIFICACIÓN Y COOPERACIÓN EXTERNA</p> <p>CONSIDERANDO: Que a partir del año 1948 inician las primeras experiencias de planificación municipal en el país, como una política gubernamental, teniendo como base la Ley de Municipalidades, impulsándose el proceso por medio de una alianza suscrita entre la Secretaría de Gobernación y Justicia (SEGOJ) y el Fondo Hondureño de Inversión Social (FHIS), generándose una rica y amplia experiencia en la formulación de Planes de Desarrollo Municipal (PDM), utilizando diversas metodologías.</p> <p>CONSIDERANDO: Que a raíz de estas experiencias, en el año 2003 el Gabinete Social y la Comisión Ejecutiva para la Descentralización del Estado (CEDE), promuevan la normativa "Criterios Básicos para la Formulación de los Planes Estratégicos de Desarrollo Municipal, en el Marco de la Estrategia de Reducción de la Pobreza (ERP)", y en el año 2004 y 2006 es ampliada en sus ejes temáticos y se le incluye una guía de procedimientos para</p>	<p align="center">SUMARIO</p> <p align="center">Sección A Decretos y Acuerdos</p> <table border="1" style="width: 100%; border-collapse: collapse; font-size: 0.8em;"> <tr> <td style="width: 5%; text-align: center;">00132</td> <td style="width: 70%;">SECRETARÍA TÉCNICA DE PLANIFICACIÓN Y COOPERACIÓN EXTERNA "SEPLAN". Acuerdo: Aprobar la NORMATIVA PARA LA FORMULACIÓN DE PLANES DE DESARROLLO MUNICIPAL CON ENFOQUE DE ORDENAMIENTO TERRITORIAL.</td> <td style="width: 25%; text-align: right;">A. 1-11</td> </tr> <tr> <td></td> <td>AVANCE</td> <td style="text-align: right;">A. 12</td> </tr> </table> <p align="center">Sección B Avisos Legales <small>Disponibles para su consulta</small></p> <p align="right">B. 16</p>	00132	SECRETARÍA TÉCNICA DE PLANIFICACIÓN Y COOPERACIÓN EXTERNA "SEPLAN". Acuerdo: Aprobar la NORMATIVA PARA LA FORMULACIÓN DE PLANES DE DESARROLLO MUNICIPAL CON ENFOQUE DE ORDENAMIENTO TERRITORIAL.	A. 1-11		AVANCE	A. 12
00132	SECRETARÍA TÉCNICA DE PLANIFICACIÓN Y COOPERACIÓN EXTERNA "SEPLAN". Acuerdo: Aprobar la NORMATIVA PARA LA FORMULACIÓN DE PLANES DE DESARROLLO MUNICIPAL CON ENFOQUE DE ORDENAMIENTO TERRITORIAL.	A. 1-11					
	AVANCE	A. 12					

la ampliación y priorización de los Planes de Inversión Municipal.

CONSIDERANDO: Que mediante Decreto Legislativo 286-09, publicado en el Diario Oficial La Gaceta el 02 de febrero de dos mil diez, el Congreso Nacional de la República aprobó la Ley para el Establecimiento de una Visión de País y la adopción de un Plan de Nación para Honduras, como Ley fundamental que orientará las acciones e inversiones del Gobierno de la República hasta el año 2038, por tal razón cualquier normativa, estrategia, programa o proyecto para el desarrollo necesariamente debe enmarcarse en dicha ley.

CONSIDERANDO: Que a partir de la vigencia de la Ley para el Establecimiento de una Visión de País y la Adopción de un Plan de Nación para Honduras, la Secretaría Técnica de Planificación y Cooperación

A. 1

LEY PLAN DE NACIÓN Y VISIÓN DE PAIS

La Gaceta



DIARIO OFICIAL DE LA REPUBLICA DE HONDURAS

La primera imprenta llegó a Honduras en 1822, siendo instalada en Tegucigalpa, en el cuartel San Francisco. Lo primero que se imprimió fue una proclama del General Morazán, con fecha 4 de diciembre de 1829.



Empresa Nacional de Anchos Gráficos
ENAG

Después se imprimió el primer periódico oficial del Gobierno con fecha 25 de mayo de 1830, conocido hoy como Diario Oficial "La Gaceta".

AÑO CXXXIII TEGUCIGALPA, M. D. C., HONDURAS, C. A. MARTES 2 DE FEBRERO DEL 2010. NUM. 32,129

Sección A

<h3><u>Poder Legislativo</u></h3>	<h3>SUMARIO</h3>																					
DECRETO No. 286-2009	Sección A Decretos y Acuerdos																					
<p style="text-align: center; font-weight: bold;">EL CONGRESO NACIONAL,</p> <p>CONSIDERANDO: Que en el año 2008 se reformó el Artículo 329 Constitucional, para establecer que el desarrollo económico, social y político de la Nación debe realizarse con base en un proceso planificado cuyo cumplimiento es obligatorio y que este proceso se desarrollará en una Ley especial;</p> <p>CONSIDERANDO: Que en el primer semestre del año 2009, el Congreso Nacional emprendió un esfuerzo para conformar una propuesta de Visión de País, que contó con el apoyo de los cinco (5) partidos políticos y de los candidatos presidenciales, quienes adquirieron el compromiso de orientar el proceso de desarrollo de la Nación en el marco de los lineamientos contenidos en la propuesta en referencia.</p> <p>CONSIDERANDO: Que el día 25 de noviembre del año 2009 los candidatos presidenciales suscribieron un compromiso, adoptando los ejes propuestos en la Visión de País como principios orientadores de la gestión del desarrollo nacional para los próximos años y dándole sostenibilidad y continuidad a su ejecución en los próximos periodos administrativos, independientemente del resultado electoral.</p> <p>CONSIDERANDO: Que el Presidente Electo, Licenciado Porfirio Lobo Sosa, en el marco del proceso de diálogo y reconciliación nacional iniciado después del reciente proceso electoral, solicitó que la Visión de País fuera desarrollada en un Plan de Nación, armónico e incluyente y con base en una serie de esfuerzos realizados a partir del año 1998 y hasta el año 2009 inclusive, que estuvieron basados en una serie exhaustiva de consultas con amplios sectores de la población hondureña.</p>	<table style="width: 100%; border-collapse: collapse;"> <tr> <td style="width: 5%; vertical-align: top;">286-2009</td> <td style="width: 85%; padding: 2px;"> PODER LEGISLATIVO Decreta: LEY PARA EL ESTABLECIMIENTO DE UNA VISIÓN DE PAÍS Y LA ADOPCIÓN DE UN PLAN DE NACIÓN PARA HONDURAS. </td> <td style="width: 10%; vertical-align: top; text-align: right;">A. 1-74</td> </tr> <tr> <td style="vertical-align: top;">123-2009</td> <td style="padding: 2px;"> Decreta: Aprobar en todas y cada una de sus partes "LA MODIFICACIÓN No. 4 DEL CONTRATO ORIGINAL DE LA SUPERVISIÓN DEL PROYECTO: PAVIMENTACIÓN DE LA CARRETERA GRACIAS-LA ESPERANZA, SECCIÓN IV: GRACIAS SAN JUAN, LOCALIZADO EN LOS DEPARTAMENTOS DE INTIBUCÁ Y LEMPIRA, CON UNA LONGITUD APROXIMADA DE 38.51 Kms. </td> <td style="vertical-align: top; text-align: right;">A. 75-84</td> </tr> <tr> <td></td> <td style="padding: 2px;"> Decreto No. 285-2009 </td> <td style="vertical-align: top; text-align: right;">A. 85</td> </tr> <tr> <td style="vertical-align: top;">2-2010</td> <td style="padding: 2px;"> Decreta: Conceder AMNISTÍA DE CARÁCTER GENERAL. </td> <td style="vertical-align: top; text-align: right;">A. 86-88</td> </tr> <tr> <td></td> <td style="padding: 2px;"> SECRETARÍA DE ESTADO EN EL DESPACHO DE SEGURIDAD Acuerdo número 004-2010. </td> <td style="vertical-align: top; text-align: right;">A. 89-93</td> </tr> <tr> <td></td> <td style="padding: 2px;"> Otros </td> <td style="vertical-align: top; text-align: right;">A. 94-95</td> </tr> <tr> <td></td> <td style="padding: 2px;"> AVANCE </td> <td style="vertical-align: top; text-align: right;">A. 96</td> </tr> </table>	286-2009	PODER LEGISLATIVO Decreta: LEY PARA EL ESTABLECIMIENTO DE UNA VISIÓN DE PAÍS Y LA ADOPCIÓN DE UN PLAN DE NACIÓN PARA HONDURAS.	A. 1-74	123-2009	Decreta: Aprobar en todas y cada una de sus partes "LA MODIFICACIÓN No. 4 DEL CONTRATO ORIGINAL DE LA SUPERVISIÓN DEL PROYECTO: PAVIMENTACIÓN DE LA CARRETERA GRACIAS-LA ESPERANZA, SECCIÓN IV: GRACIAS SAN JUAN, LOCALIZADO EN LOS DEPARTAMENTOS DE INTIBUCÁ Y LEMPIRA, CON UNA LONGITUD APROXIMADA DE 38.51 Kms.	A. 75-84		Decreto No. 285-2009	A. 85	2-2010	Decreta: Conceder AMNISTÍA DE CARÁCTER GENERAL.	A. 86-88		SECRETARÍA DE ESTADO EN EL DESPACHO DE SEGURIDAD Acuerdo número 004-2010.	A. 89-93		Otros	A. 94-95		AVANCE	A. 96
286-2009	PODER LEGISLATIVO Decreta: LEY PARA EL ESTABLECIMIENTO DE UNA VISIÓN DE PAÍS Y LA ADOPCIÓN DE UN PLAN DE NACIÓN PARA HONDURAS.	A. 1-74																				
123-2009	Decreta: Aprobar en todas y cada una de sus partes "LA MODIFICACIÓN No. 4 DEL CONTRATO ORIGINAL DE LA SUPERVISIÓN DEL PROYECTO: PAVIMENTACIÓN DE LA CARRETERA GRACIAS-LA ESPERANZA, SECCIÓN IV: GRACIAS SAN JUAN, LOCALIZADO EN LOS DEPARTAMENTOS DE INTIBUCÁ Y LEMPIRA, CON UNA LONGITUD APROXIMADA DE 38.51 Kms.	A. 75-84																				
	Decreto No. 285-2009	A. 85																				
2-2010	Decreta: Conceder AMNISTÍA DE CARÁCTER GENERAL.	A. 86-88																				
	SECRETARÍA DE ESTADO EN EL DESPACHO DE SEGURIDAD Acuerdo número 004-2010.	A. 89-93																				
	Otros	A. 94-95																				
	AVANCE	A. 96																				
	Sección B Avisos Legales	B. 1-28																				
	Desmenuble para su comodidad																					
	<p>CONSIDERANDO: Que la Constitución de la República manda que el Estado promueva el desarrollo integral del país, en lo económico y en lo social, el cual deberá estar sujeto a una</p>																					

A.

ANEXO # 1
MUNICIPALIDAD DE SAN PEDRO DE TUTULE

LÍNEA BASE DEMOGRÁFICA Y SOCIOECONÓMICA DE SAN PEDRO DE TUTULE

TemáticaObjetivos y metas	ODM	ERP	Indicadores de línea de base a nivel municipal	Municipio	
				Cantidad	%
DatosGenerales sobre poblacion			Población total	5961	
			Poblaciónfemenina	2971	49.84 %
			Poblaciónmasculina	2990	50.16 %
			Promedio de personas por vivienda	4.8	
			Poblaciónmenor de 5 años	697	11.69 %
			Población ubicada en el rango de 5 a 12 años	1134	19.02 %
			Población ubicada en el rango de 13 a 18 años	953	15.99 %
			Población ubicada en el rango de 19 a 30 años	1344	22.55 %

			Población ubicada en el rango de 31 a 50 años	1184	19.86 %
			Población ubicada en el rango de 51 años y más	649	10.89 %
Fuerza de Trabajo			Población en edad de trabajar (PET)	4557	76.45 %
			Población económicamente activa (PEA)	1805	39.61 %
			Población económicamente activa (PEI)	2752	60.39 %
			Tasa de desempleo al 2001		
Meta 1	Reducir a la mitad % personas < \$ 1.00 diario		# promedio de hogares con ingresos diario per cápita menor a \$ 1.00	460	38.75 %
			# promedio de hogares con ingresos diario per cápita de \$ 1.00 a 2.00	408	34.37 %
			# promedio de hogares con ingresos diario per cápita mayor a \$ 2.00	319	26.87 %
		Reducir la Pobreza en 24 puntos	Tasa de pobreza según censo población y vivienda 2001		
			Tasa de pobreza extrema según censo 2001		

Meta 2	Reducir a la mitad personas, con hambre	# hogares que los ingresos les ajusta para alimentarse los 3 tiempos	1085	88.64 %
		# familias que los ingresos les ajusta para alimentarse solo 2 tiempos	127	10.38 %
		# familias que los ingresos les ajusta para alimentarse solo 1 tiempo	12	0.98%
Ingresos por remesas		# familias que reciben remesas	25	2.02%
		# familias que reciben remesas menos de Lps. 1000.00	2	8.00%
		# familias que reciben remesas de Lps. 1001.00 a 2000	7	28.00 %
		# familias que reciben remesas de Lps. 2001.00 en adelante	16	64.00 %
Familias Trabajan la tierra y producen alimentos		# familias que trabajan por cuenta propia la tierra	595	48.06 %
		# familias trabajan tierra totalmente pagada	521	42.08 %
		# familias trabajan tierra propia pagando	12	0.97%
		# familias trabajan en tierra alquilada y prestada	11	0.89%
		# familias trabajan en tierra en litigio y comunal	46	3.72%

			# familias que no tiene tierra	648	52.34 %
			# familias que producen alimentos	351	58.99 %
			# familias que producen alimento para autoconsumo	351	100.00 %
Personas Trabajan la tierra por familia			# viviendas donde trabaja una persona por familia	480	68.87 %
			# viviendas donde trabajan dos persona por familia	124	17.79 %
			# viviendas donde trabajan tres personas por familia	60	8.61 %
			# viviendas donde trabajan 4 o más personas por familia	33	4.73 %
Educación					
Datos Generales sobre población estudiantil			# de niñ@s en edad de estudiar	2742	46.00 %
			# de niñ@s en edad escolar que actualmente estudian	1512	55.14 %
			niñ@s en edad escolar que actualmente no	1213	44.24 %

			estudian		%
			# de niñ@s en edad de estudiar del sexo femenino	1299	47.37 %
			# de niñ@s en edad de estudiar del sexo masculino	1426	52.01 %
			# de niñ@s que actualmente estudian del sexo masculino	805	53.24 %
			# de niñ@s que actualmente estudian del sexo femenino	707	46.76 %
Meta 3		Duplicar cobertura neta en educación prebásica en niñ@s de 5 años.	# de niñ@s en edad preescolar (de 5 a 6 años)	270	9.85%
			# de niñ@s que están estudiando preescolar	160	59.26 %
	Ciclo complete enseñanza primaria		# de niñ@s en edad de estudiar primaria (7 a 12 años)	885	32.28 %
			# de niñ@s que estudian primaria	880	99.44 %
		Lograr cobertura	# de niñ@s en edad de estudiar plan básico (13 a 15 años)	493	17.98 %

		neta del 95% en los dos primeros ciclos de educación básica	# de niñ@s que actualmente cursan plan básico	272	55.17 %
Estudios diversificados			# de niñ@s en edad de estudiar diversificado (16 a 18 años)	460	16.78 %
			# de niñ@s que actualmente cursan diversificado	154	33.48 %
			# de niñ@s en edad de estudiar diversificado (19 a 23 años)	634	23.12 %
			# jóvenes que actualmente estudian en la universidad	45	7.10%
		Lograr que el 50% de la fuerza laboral de trabajo emergente complete la educación secundaria	Población que representa fuerza de trabajo emergente (13 a 18 años)	953	18.10 %
			Población fuerza de trabajo emergente que actualmente estudia en la secundaria	426	28.19 %
Genero					

		Total niñ@s que estudian preescolar	160	
		# de niñas que estudian preescolar	82	51.25 %
		# de niños que estudian preescolar	78	48.75 %
		Total niñ@s que estudian primaria	880	
		# de niños que estudian primaria	495	56.25 %
		# de niñas que estudian primaria	385	43.75 %
		Total niñ@s que estudian secundaria	426	
		# de niños que estudian secundaria	201	47.18 %
		# de niñas que estudian secundaria	225	52.82 %
		# de hombres en edad de trabajar	2278	50.12 %
		# de mujeres en edad de trabajar	2267	49.88 %
		% de mujeres que trabajan	306	17.01 %

			remuneradamente(ocupación)		%
			% de hombres que trabajan remuneradamente (ocupación)	1493	82.99 %
			# de hombres de la fuerza de trabajo emergente que actualmente estudia secundaria	201	47.18 %
			# de mujeres de la fuerza de trabajo emergente que actualmente estudia secundaria	225	52.82 %
			Tasa de embarazos en adolescentes (PN) (___ mujeres de 13 a 21 años)		
			# de Madres solteras/ hogares	111	5.30%
Meta 5	Reducir mortalidad 2/3 niñ@s 5 años	Reducir a la mitad la tasa de mortalidad infantil en niñ@s < de 5 años	# de niñ@s menores o iguales a 4 años	697	11.69 %
			# de niñ@s muertos menores de 5 años en el 20___	1	1.04%
			Tasa de mortalidad infantil en menores de 5 años		
			Total de niñ@s / niñas nacidos en el 20___	96	
			% de partos atendidos por enfermeras	18	43.90 %
			% de partos atendidos por parteras	8	19.51

					%
			% de partos atendidos por médicos	15	36.59%
			% de partos atendidos por ella sola	0	0.00%
			% de partos atendidos por el marido	0	0.00%
			% de partos atendidos por otra persona	0	0.00%
			Tasa de desnutrición menores de 5 años (censo base 2001)		
Meta 6	Reducir la mortalidad materna en 3/4	Reducir a la mitad la mortalidad materna	# de madres murieron antes, durante o posparto en el 20__	3	0.14%
			Tasa de mortalidad materna por mil partos atendidos		
Meta 7	Reducir paludismo y otras enfermedades		# de personas se enfermaron de paludismo durante el 20__	15	0.86%
			# de personas enfermaron de dengue clásico en el 20__	20	1.15%
			# de personas se enfermaron de IRAS durante el 20__	1258	72.51%
			# de personas enfermaron de dengue hemorrágico el 20__	3	0.17%

		# de personas se enfermaron de chagas durante el 20__	3	0.17%
		# de personas se enfermaron de tuberculosis el 20__	1	0.06%
		# de personas se enfermaron de alcoholismo el 20__	22	1.27%
		# de personas se enfermaron de cancer el 20__	2	0.12%
		# de personas se enfermaron de diarreas el 20__	192	11.07%
		# de personas se enfermaron de la piel el 20__	103	5.94%
		# de personas se enfermaron de otras enfermedades el 20__	91	5.24%
		# de niñ@s con discapacidad el 20__	25	1.44%
	Reduccion del VIH	# de personas con VIH (datos Región Sanitaria de su Departamento)		
Ambiente				
		# de viviendas con servicio de agua domiciliar con pozo	8	0.65%
		# de viviendas con servicio de agua domiciliar con acueducto	1051	85.03%

			Agua de quebrada fuente	54	4.37%
			Servicio Sanitario	432	34.95 %
			# de viviendas con letrinas	521	42.15 %
			# de viviendas donde usan la letrina	478	38.67 %
Eliminacion Desechos Solidos			# de viviendas con servicio de recolección de basura	333	26.94 %
			# de viviendas con servicio de aseo de calles	34	2.75%
		Lograr un 80% de cobertura de servicios de energía eléctrica	# de viviendas con servicio de energía eléctrica domiciliar	34	68.61 %
Vivienda	Mejoramiento habitantes de tugurios		# total de edificaciones en el municipio		
			# de edificaciones públicas y privadas		
			# de viviendas	0	
			# de viviendas desocupadas	0	#DIV

					/0!
			# de viviendas ocupadas	0	# ₁ DIV /0!
			# de familias con vivienda propia totalmente pagada	1023	87.06 %
			# de familias con vivienda propia pagando	13	1.11%
			# de familias alquilando vivienda	47	4.00%
			# de familias con vivienda cedida o prestada	92	7.83%
Condiciones de la Vivienda			# de viviendas en buenas condiciones	379	31.19 %
			# de viviendas en regulares condiciones	255	20.99 %
			# de viviendas en malas condiciones	581	47.82 %
			# de viviendas que no tienen repello	821	26.36 %
			# de viviendas tienen piso de tierra	734	23.57 %
			# de viviendas sin cielo falso	657	21.10 %

			# de viviendas con techo en mal estado	387	12.43 %
			# de viviendas con problemas estructurales	297	9.54%
			# de viviendas sin ningun problema	218	7.00%
Espacio de la vivienda			# de viviendas con una pieza	189	15.33 %
			# de viviendas con dos piezas	280	22.71 %
			# de viviendas con tres piezas	248	20.11 %
			# de viviendas con cuatro piezas	242	19.63 %
			# de viviendas con cinco piezas	157	12.73 %
			# de viviendas con seis piezas y más	117	9.49%
Viviendas con baños			# de viviendas sin baño	607	49.07 %
			# de viviendas con un baño	559	45.19 %
			# de viviendas con dos baños	58	4.69%

			# de viviendas con tres baños y más	13	1.05%
# de Familias por vivienda			# de viviendas con una familia	1050	85.64%
			# de viviendas con dos familias	138	11.26%
			# de viviendas con tres familias y más	38	3.10%
Consumo Energico para cocinar			# de viviendas utiliza electricidad para cocinar	113	8.88%
			# de viviendas utiliza el gas volátil para cocinar	11	0.86%
			# de viviendas utiliza kerosén para cocinar	2	0.16%
			# de viviendas utiliza leña para cocinar	1146	90.09%
# de dormitorios			# de viviendas que tienen una pieza como dormitorio	537	45.13%
			# de viviendas que tienen dos piezas como dormitorio	418	35.13%
			# de viviendas que tienen tres piezas como dormitorio	181	15.21%
			# de viviendas que tienen de cuatro y más piezas como dormitorio	54	4.54%

Participacion		# de hogares donde los hombres participan en organizaciones (mayor 18)	142	11.49 %
		# de hogares donde las mujeres participan en organizaciones (mayor 18)	123	9.95%
		# de viviendas donde participa solo un hombre	131	92.25 %
		# de viviendas donde participan dos y más hombres	11	7.75%
		# de viviendas donde participa solo una mujer	111	90.24 %
		# de viviendas donde participan dos mujeres	8	6.50%
		# de viviendas donde participan tres mujeres y más	4	3.25%

Reporte de Frecuencia Simple

v1.2

12 LA PAZ
14 San Pedro de Tutule

A. Demografico

12. Clasificación Por Rangos de Edades

Rango Edades	Cantidad Personas	Femenino	Masculino	Leer Escribir Femenino	Leer Escribir Masculino
a. Menores de 1 año	192 3,22%	98 3,30%	94 3,14%	0 0,00%	0 0,00%
b. De 1 a 4 años	505 8,47%	250 8,41%	255 8,53%	5 0,22%	3 0,13%
c. De 5 a 6 años	270 4,53%	135 4,54%	135 4,52%	58 2,55%	50 2,11%
d. De 7 a 12 años	864 14,49%	393 13,23%	471 15,75%	378 16,61%	438 18,45%
e. De 13 a 15 años	493 8,27%	229 7,71%	264 8,83%	224 9,84%	260 10,95%
f. De 16 a 18 años	460 7,72%	210 7,07%	250 8,36%	206 9,05%	241 10,15%
g. De 19 a 23 años	634 10,64%	329 11,07%	305 10,20%	315 13,84%	297 12,51%
h. De 24 a 30 años	710 11,91%	369 12,42%	341 11,40%	354 15,55%	328 13,82%
i. De 31 a 40 años	714 11,98%	371 12,49%	343 11,47%	329 14,46%	316 13,31%
j. De 41 a 50 años	470 7,88%	237 7,98%	233 7,79%	183 8,04%	212 8,93%
k. De 51 a 64 años	397 6,66%	208 7,00%	189 6,32%	140 6,15%	153 6,44%
l. De 65 años y mas	252 4,23%	142 4,78%	110 3,68%	84 3,69%	76 3,20%
	5961	2971	2990	2276	2374

13. Total Madres Solteras: 111
13. Total Grupo Edad: 2095
% de Madres Solteras: 5.2 %

14. Cuantos Niños Nacieron en la familia durante 2011

Total Femenino	Total Masculino	Total Nacimientos	Total Niños 0 -	%	Promedio Edad Madre
40	56	96	1831	5,24303	24,47

B. Salud

15. Quien atendio el parto

Respuesta	Total	%
Enfermera	18	1,46%
Medico	15	1,22%
No Aplica	1191	96,87
Partera	8	0,65%
	1232	

16. Hubo alguna muerte materna durante el parto

Respuesta	Total	%
No	1228	99,76%
Si	3	0,24%

17. Planifica con su pareja

Respuesta	Total	%
No	909	73,78%
Si	323	26,22%

18. Tipo de metodo que usa

Tipo De Metodo	Total	%
DIU	54	4,38%
Inyeccion	113	9,17%
No Aplica	911	73,94%
Operacion	111	9,01%
Pastilla	27	2,19%
Preservativo	8	0,65%
Ritmo	8	0,65%
Total	1232	

18. Quien se Opere

Sexo	Total	%
Femenino	95	85,59%
Masculino	1	0,90%
Nadie	15	13,51%
Total	111	

19. Algun menor de 5 ha muerto en el 2011

Total	Total Femenino
0	1

20. Manifestaciones de Enfermedades

19. Causa Muerte de Menor - Ver Anexo

Tipo De Enfermedad	Total Manifestaciones	Masculino	Femenino	Asistencia Publica	Asistencia Privada	Asistencia Propia
a. Infecciones respiratorias	1258 72,51%	598 70,69%	660 74,24%	1102 73,32%	22 40,00%	134 75,71%
b. Dengue clasico	20 1,15%	11 1,30%	9 1,01%	16 1,06%	3 5,45%	1 0,56%
c. Paludismo	15 0,86%	9 1,06%	6 0,67%	15 1,00%	0 0,00%	0 0,00%
d. Dengue hemorragico	3 0,17%	1 0,12%	2 0,22%	3 0,20%	0 0,00%	0 0,00%
e. Chagas	3 0,17%	1 0,12%	2 0,22%	3 0,20%	0 0,00%	0 0,00%
f. Alcoholismo	22 1,27%	22 2,60%	0 0,00%	9 0,60%	2 3,64%	11 6,21%
g. Discapacidad en niños (1-	25 1,44%	15 1,77%	10 1,12%	21 1,40%	3 5,45%	1 0,56%
h. Tuberculosis	1 0,06%	1 0,12%	0 0,00%	1 0,07%	0 0,00%	0 0,00%
i. Cancer	2 0,12%	0 0,00%	2 0,22%	1 0,07%	1 1,82%	0 0,00%
k. Diarreas	192 11,07%	96 11,35%	96 10,80%	168 11,18%	5 9,09%	19 10,73%
l. De la piel	103 5,94%	48 5,67%	55 6,19%	89 5,92%	6 10,91%	8 4,52%
m. Otros	91 5,24%	44 5,20%	47 5,29%	75 4,99%	13 23,64%	3 1,69%
Total.	1735	846	889	1503	55	177

12 LA PAZ
14 San Pedro de Tutule

C. Vivienda

21. Tipo de Vivienda		
Respuesta	Total	%
Apartamento	6	0,49%
Casa	1203	97,25%
Casa improvisada	13	1,05%
Cuarto meson (cuarteria)	1	0,08%
Local no habitacional	4	0,32%
Vacio	10	0,81%

22. Material de construcción de las paredes		
Respuesta	Total	%
Adobe	707	57,15%
Bahareque	273	22,07%
Bloque	169	13,66%
Desperdicio	2	0,16%
Ladrillo	18	1,46%
Madera	36	2,91%
Vacio	32	2,59%

23. Tenencia de la vivienda		
Tenencia	Total	%
Alquilada	47	3,80
Prestada	92	7,44
Propia pagando	13	1,05
Propia totalmente pagada	1023	82,70
Vacio	62	5,01
Total	1237	

23. Dominio Vivienda Totalmente

Dominio	Total	%
Escritura	421	41,15%
Pleno	271	26,49%
Util	216	21,11%
Vacio	115	11,24%
Total	1023	

23. Dueños Vivienda Totalmente

Sexo	Total	%
Ambos	88	8,60%
Femenino	260	25,42%
Masculino	525	51,32%
Vacio	150	14,66%
Total	1023	

24. Problemas de la vivienda

NoTieneRepello	821	26,3 %
PisoDeTierra	734	23,5 %
FaltaCieloFalso	657	21,1 %
ProblemasEstructurales	297	9,54 %
TechoMalEstado	387	12,4 %
Ninguno	218	7,00 %
Total	3114	

24.1 Repello Externo / Interno		
NoTieneRepelloExterno	658	49,1 %
NoTieneInterno	680	50,8 %
Total	1338	

25. Condiciones de la vivienda		
Respuesta	Total	%
Buena	379	30,64%
Mala	255	20,61%
Regular	581	46,97%
Vacio	22	1,78%
Total	1237	

26. Que utiliza para cocinar

Electricidad	113	8,88 %
Gas Volatil	11	0,86 %
Gas Kerosen	2	0,16 %
Lena	1146	90,09 %
Total	1272,0	

27. Cantidad de Piezas (sin contar)

Cant. Piezas	Respuestas	%
1	189	15,33%
2	280	22,71%
3	248	20,11%
4	242	19,63%
5	157	12,73%
6	61	4,95%
7	29	2,35%
8	15	1,22%
9+	12	0,97%
Total	1233	

28. Cantidad Baños

Cantidad	Total	%
0	607	49,07%
1	559	45,19%
2	58	4,69%
3	9	0,73%
4	2	0,16%
5	2	0,16%
Total	1237	

29. Cantidad de Piezas Como		
Cantidad	Total	%
1	537	45,13%
2	418	35,13%
3	181	15,21%
4	40	3,36%
5	9	0,76%
6	5	0,42%
Total	1190	

30. Cuantas Familias Viven en la Casa

Cantidad	Total	%
1	1050	85,64%
2	138	11,26%
3	30	2,45%
4	3	0,24%
5	2	0,16%
9+	3	0,24%
Total	1226	

31. Ha Emigrado un Miembro de su Hogar

Emigrado	Femenino	Masculino
Dentro del Pais	22	42
Otro Pais	12	31
Si	16	26
Total	50	99

12 LA PAZ
 14 San Pedro de Tutule

D. Seguridad

32. Violencia intrafamiliar en el Barrio					33. Violencia en su familia				
Respuesta	Total Respuestas	Cantidad Casos	Total Casos	%	Respuesta	Total Respuestas	Cantidad Casos	Total Casos	%
No	1198	0	0	99.42%	No	1198	0	0	99.25%
Si	1	0	0	0.08%	Si	2	0	0	0.17%
Si	8	1	8	0.50%	Si	5	1	5	0.41%
Total	1205		8		Total	1205		10	

E. Educacion

34. Total Personas en Edad Escolar 2729			34-3. Educacion por Grado			34-3. Educacion por Grado Masculino																																																																																
34-1. Educacion sexo			<table border="1"> <thead> <tr> <th>Respuesta</th> <th>Total</th> <th>%</th> </tr> </thead> <tbody> <tr><td>1</td><td>185</td><td>6,79%</td></tr> <tr><td>2</td><td>181</td><td>6,64%</td></tr> <tr><td>3</td><td>200</td><td>7,34%</td></tr> <tr><td>4</td><td>209</td><td>7,67%</td></tr> <tr><td>5</td><td>189</td><td>6,94%</td></tr> <tr><td>6</td><td>688</td><td>25,26%</td></tr> <tr><td>B</td><td>441</td><td>16,19%</td></tr> <tr><td>D</td><td>294</td><td>10,79%</td></tr> <tr><td>PE</td><td>212</td><td>7,78%</td></tr> <tr><td>Respuesta en Blanco</td><td>72</td><td>2,64%</td></tr> <tr><td>U</td><td>53</td><td>1,95%</td></tr> <tr><td>Total</td><td>2724</td><td></td></tr> </tbody> </table>			Respuesta	Total	%	1	185	6,79%	2	181	6,64%	3	200	7,34%	4	209	7,67%	5	189	6,94%	6	688	25,26%	B	441	16,19%	D	294	10,79%	PE	212	7,78%	Respuesta en Blanco	72	2,64%	U	53	1,95%	Total	2724		<table border="1"> <thead> <tr> <th>Respuesta</th> <th>Total</th> <th>%</th> </tr> </thead> <tbody> <tr><td>1</td><td>93</td><td>11,55%</td></tr> <tr><td>2</td><td>82</td><td>10,19%</td></tr> <tr><td>3</td><td>85</td><td>10,56%</td></tr> <tr><td>4</td><td>85</td><td>10,56%</td></tr> <tr><td>5</td><td>69</td><td>8,57%</td></tr> <tr><td>6</td><td>81</td><td>10,06%</td></tr> <tr><td>B</td><td>136</td><td>16,89%</td></tr> <tr><td>D</td><td>65</td><td>8,07%</td></tr> <tr><td>PE</td><td>78</td><td>9,69%</td></tr> <tr><td>Respuesta en Blanco</td><td>1</td><td>0,12%</td></tr> <tr><td>U</td><td>30</td><td>3,73%</td></tr> <tr><td>Total</td><td>805</td><td></td></tr> </tbody> </table>			Respuesta	Total	%	1	93	11,55%	2	82	10,19%	3	85	10,56%	4	85	10,56%	5	69	8,57%	6	81	10,06%	B	136	16,89%	D	65	8,07%	PE	78	9,69%	Respuesta en Blanco	1	0,12%	U	30	3,73%	Total	805	
Respuesta	Total	%																																																																																				
1	185	6,79%																																																																																				
2	181	6,64%																																																																																				
3	200	7,34%																																																																																				
4	209	7,67%																																																																																				
5	189	6,94%																																																																																				
6	688	25,26%																																																																																				
B	441	16,19%																																																																																				
D	294	10,79%																																																																																				
PE	212	7,78%																																																																																				
Respuesta en Blanco	72	2,64%																																																																																				
U	53	1,95%																																																																																				
Total	2724																																																																																					
Respuesta	Total	%																																																																																				
1	93	11,55%																																																																																				
2	82	10,19%																																																																																				
3	85	10,56%																																																																																				
4	85	10,56%																																																																																				
5	69	8,57%																																																																																				
6	81	10,06%																																																																																				
B	136	16,89%																																																																																				
D	65	8,07%																																																																																				
PE	78	9,69%																																																																																				
Respuesta en Blanco	1	0,12%																																																																																				
U	30	3,73%																																																																																				
Total	805																																																																																					
<table border="1"> <thead> <tr> <th>Sexo</th> <th>Total</th> <th>%</th> </tr> </thead> <tbody> <tr><td>F</td><td>1299</td><td>47,51%</td></tr> <tr><td>M</td><td>1427</td><td>52,19%</td></tr> <tr><td>Respuesta en Blanco</td><td>8</td><td>0,29%</td></tr> <tr><td>Total</td><td>2734</td><td></td></tr> </tbody> </table>			Sexo	Total	%	F	1299	47,51%	M	1427	52,19%	Respuesta en Blanco	8	0,29%	Total	2734		34-3. Educacion por Grado Femenino			34-3. Educacion por Grado Femenino Estudiando																																																																	
Sexo	Total	%																																																																																				
F	1299	47,51%																																																																																				
M	1427	52,19%																																																																																				
Respuesta en Blanco	8	0,29%																																																																																				
Total	2734																																																																																					
34-2. Total Educacion por Rangos de Edad			<table border="1"> <thead> <tr> <th>Respuesta</th> <th>Total</th> <th>%</th> </tr> </thead> <tbody> <tr><td>1</td><td>72</td><td>5,54%</td></tr> <tr><td>2</td><td>76</td><td>5,85%</td></tr> <tr><td>3</td><td>82</td><td>6,31%</td></tr> <tr><td>4</td><td>93</td><td>7,16%</td></tr> <tr><td>5</td><td>98</td><td>7,54%</td></tr> <tr><td>6</td><td>334</td><td>25,71%</td></tr> <tr><td>B</td><td>219</td><td>16,86%</td></tr> <tr><td>D</td><td>158</td><td>12,16%</td></tr> <tr><td>PE</td><td>116</td><td>8,93%</td></tr> <tr><td>Respuesta en Blanco</td><td>31</td><td>2,39%</td></tr> <tr><td>U</td><td>20</td><td>1,54%</td></tr> <tr><td>Total</td><td>1299</td><td></td></tr> </tbody> </table>			Respuesta	Total	%	1	72	5,54%	2	76	5,85%	3	82	6,31%	4	93	7,16%	5	98	7,54%	6	334	25,71%	B	219	16,86%	D	158	12,16%	PE	116	8,93%	Respuesta en Blanco	31	2,39%	U	20	1,54%	Total	1299		<table border="1"> <thead> <tr> <th>Respuesta</th> <th>Total</th> <th>%</th> </tr> </thead> <tbody> <tr><td>1</td><td>60</td><td>8,49%</td></tr> <tr><td>2</td><td>65</td><td>9,19%</td></tr> <tr><td>3</td><td>58</td><td>8,20%</td></tr> <tr><td>4</td><td>64</td><td>9,05%</td></tr> <tr><td>5</td><td>69</td><td>9,76%</td></tr> <tr><td>6</td><td>69</td><td>9,76%</td></tr> <tr><td>B</td><td>136</td><td>19,24%</td></tr> <tr><td>D</td><td>89</td><td>12,59%</td></tr> <tr><td>PE</td><td>82</td><td>11,60%</td></tr> <tr><td>U</td><td>15</td><td>2,12%</td></tr> <tr><td>Total</td><td>707</td><td></td></tr> </tbody> </table>			Respuesta	Total	%	1	60	8,49%	2	65	9,19%	3	58	8,20%	4	64	9,05%	5	69	9,76%	6	69	9,76%	B	136	19,24%	D	89	12,59%	PE	82	11,60%	U	15	2,12%	Total	707				
Respuesta	Total	%																																																																																				
1	72	5,54%																																																																																				
2	76	5,85%																																																																																				
3	82	6,31%																																																																																				
4	93	7,16%																																																																																				
5	98	7,54%																																																																																				
6	334	25,71%																																																																																				
B	219	16,86%																																																																																				
D	158	12,16%																																																																																				
PE	116	8,93%																																																																																				
Respuesta en Blanco	31	2,39%																																																																																				
U	20	1,54%																																																																																				
Total	1299																																																																																					
Respuesta	Total	%																																																																																				
1	60	8,49%																																																																																				
2	65	9,19%																																																																																				
3	58	8,20%																																																																																				
4	64	9,05%																																																																																				
5	69	9,76%																																																																																				
6	69	9,76%																																																																																				
B	136	19,24%																																																																																				
D	89	12,59%																																																																																				
PE	82	11,60%																																																																																				
U	15	2,12%																																																																																				
Total	707																																																																																					
<table border="1"> <thead> <tr> <th>Rango de edades</th> <th>Total</th> <th>%</th> </tr> </thead> <tbody> <tr><td>c. De 5 a 6 años</td><td>253</td><td>9,34%</td></tr> <tr><td>d. De 7 a 12 años</td><td>885</td><td>32,67%</td></tr> <tr><td>e. De 13 a 15 años</td><td>476</td><td>17,57%</td></tr> <tr><td>f. De 16 a 18 años</td><td>463</td><td>17,09%</td></tr> <tr><td>g. De 19 a 23 años</td><td>632</td><td>23,33%</td></tr> <tr><td>Total</td><td>2709</td><td></td></tr> </tbody> </table>			Rango de edades	Total	%	c. De 5 a 6 años	253	9,34%	d. De 7 a 12 años	885	32,67%	e. De 13 a 15 años	476	17,57%	f. De 16 a 18 años	463	17,09%	g. De 19 a 23 años	632	23,33%	Total	2709		34-4. Quienes estan estudiando Femenino			34-4. Quienes estan estudiando																																																											
Rango de edades	Total	%																																																																																				
c. De 5 a 6 años	253	9,34%																																																																																				
d. De 7 a 12 años	885	32,67%																																																																																				
e. De 13 a 15 años	476	17,57%																																																																																				
f. De 16 a 18 años	463	17,09%																																																																																				
g. De 19 a 23 años	632	23,33%																																																																																				
Total	2709																																																																																					
34-2. Total Educacion Por Rangos (Femenino)			<table border="1"> <thead> <tr> <th>Respuesta</th> <th>Total</th> <th>%</th> </tr> </thead> <tbody> <tr><td>No</td><td>592</td><td>45,57%</td></tr> <tr><td>Si</td><td>707</td><td>54,43%</td></tr> <tr><td>Total</td><td>1299</td><td></td></tr> </tbody> </table>			Respuesta	Total	%	No	592	45,57%	Si	707	54,43%	Total	1299		<table border="1"> <thead> <tr> <th>Respuesta</th> <th>Total</th> <th>%</th> </tr> </thead> <tbody> <tr><td>No</td><td>1213</td><td>44,51%</td></tr> <tr><td>Si</td><td>1512</td><td>55,49%</td></tr> <tr><td>Total</td><td>2725</td><td></td></tr> </tbody> </table>			Respuesta	Total	%	No	1213	44,51%	Si	1512	55,49%	Total	2725																																																							
Respuesta	Total	%																																																																																				
No	592	45,57%																																																																																				
Si	707	54,43%																																																																																				
Total	1299																																																																																					
Respuesta	Total	%																																																																																				
No	1213	44,51%																																																																																				
Si	1512	55,49%																																																																																				
Total	2725																																																																																					
<table border="1"> <thead> <tr> <th>Rango de edades</th> <th>Total</th> <th>%</th> </tr> </thead> <tbody> <tr><td>c. De 5 a 6 años</td><td>127</td><td>9,86%</td></tr> <tr><td>d. De 7 a 12 años</td><td>399</td><td>30,98%</td></tr> <tr><td>e. De 13 a 15 años</td><td>221</td><td>17,16%</td></tr> <tr><td>f. De 16 a 18 años</td><td>216</td><td>16,77%</td></tr> <tr><td>g. De 19 a 23 años</td><td>325</td><td>25,23%</td></tr> <tr><td>Total</td><td>1288</td><td></td></tr> </tbody> </table>			Rango de edades	Total	%	c. De 5 a 6 años	127	9,86%	d. De 7 a 12 años	399	30,98%	e. De 13 a 15 años	221	17,16%	f. De 16 a 18 años	216	16,77%	g. De 19 a 23 años	325	25,23%	Total	1288		34-3. Educacion por Grado Masculino			34-4. Quienes estan estudiando Masculino																																																											
Rango de edades	Total	%																																																																																				
c. De 5 a 6 años	127	9,86%																																																																																				
d. De 7 a 12 años	399	30,98%																																																																																				
e. De 13 a 15 años	221	17,16%																																																																																				
f. De 16 a 18 años	216	16,77%																																																																																				
g. De 19 a 23 años	325	25,23%																																																																																				
Total	1288																																																																																					
34-2. Total Educacion Por Rango			<table border="1"> <thead> <tr> <th>Respuesta</th> <th>Total</th> <th>%</th> </tr> </thead> <tbody> <tr><td>1</td><td>113</td><td>7,93%</td></tr> <tr><td>2</td><td>105</td><td>7,37%</td></tr> <tr><td>3</td><td>118</td><td>8,28%</td></tr> <tr><td>4</td><td>116</td><td>8,14%</td></tr> <tr><td>5</td><td>91</td><td>6,39%</td></tr> <tr><td>6</td><td>354</td><td>24,84%</td></tr> <tr><td>B</td><td>222</td><td>15,58%</td></tr> <tr><td>D</td><td>136</td><td>9,54%</td></tr> <tr><td>PE</td><td>96</td><td>6,74%</td></tr> <tr><td>Respuesta en Blanco</td><td>41</td><td>2,88%</td></tr> <tr><td>U</td><td>33</td><td>2,32%</td></tr> <tr><td>Total</td><td>1425</td><td></td></tr> </tbody> </table>			Respuesta	Total	%	1	113	7,93%	2	105	7,37%	3	118	8,28%	4	116	8,14%	5	91	6,39%	6	354	24,84%	B	222	15,58%	D	136	9,54%	PE	96	6,74%	Respuesta en Blanco	41	2,88%	U	33	2,32%	Total	1425		<table border="1"> <thead> <tr> <th>Respuesta</th> <th>Total</th> <th>%</th> </tr> </thead> <tbody> <tr><td>No</td><td>621</td><td>43,55%</td></tr> <tr><td>Si</td><td>805</td><td>56,45%</td></tr> <tr><td>Total</td><td>1426</td><td></td></tr> </tbody> </table>			Respuesta	Total	%	No	621	43,55%	Si	805	56,45%	Total	1426																												
Respuesta	Total	%																																																																																				
1	113	7,93%																																																																																				
2	105	7,37%																																																																																				
3	118	8,28%																																																																																				
4	116	8,14%																																																																																				
5	91	6,39%																																																																																				
6	354	24,84%																																																																																				
B	222	15,58%																																																																																				
D	136	9,54%																																																																																				
PE	96	6,74%																																																																																				
Respuesta en Blanco	41	2,88%																																																																																				
U	33	2,32%																																																																																				
Total	1425																																																																																					
Respuesta	Total	%																																																																																				
No	621	43,55%																																																																																				
Si	805	56,45%																																																																																				
Total	1426																																																																																					

F. Fuerza de Trabajo e Ingresos

35. Total Personas En Edad de
4557

35-1. Ultimo Año Cursado

Respuesta	Total	%
a. 0	520	11,62%
b. 1	135	3,02%
c. 2	238	5,32%
d. 3	341	7,62%
e. 4	296	6,51%
f. 5	252	5,63%
g. 6	1470	32,85%
h. 7	144	3,22%
i. 8	148	3,31%
j. 9	305	6,82%
k. 10	67	1,50%
l. 11	92	2,06%
m. 12	374	8,36%
n. 13	22	0,49%
o. 14	19	0,42%
p. 15	23	0,51%
q. 16	21	0,47%
t. 19	1	0,02%
u. 20+	7	0,16%
Total	4475	

35-1. Ultimo Año Cursado (Femenino)

Respuesta	Total	%
a. 0	315	14,19%
b. 1	77	3,47%
c. 2	99	4,46%
d. 3	159	7,16%
e. 4	134	6,04%
f. 5	115	5,18%
g. 6	684	30,81%
h. 7	72	3,24%
i. 8	76	3,42%
j. 9	154	6,94%
k. 10	38	1,71%
l. 11	46	2,07%
m. 12	211	9,50%
n. 13	10	0,45%
o. 14	5	0,23%
p. 15	11	0,50%
q. 16	8	0,36%
t. 19	1	0,05%
u. 20+	5	0,23%
Total	2220	

35-1. Ultimo Año Cursado (Masculino)

Respuesta	Total	%
a. 0	205	9,12%
b. 1	58	2,58%
c. 2	138	6,14%
d. 3	181	8,05%
e. 4	162	7,21%
f. 5	137	6,09%
g. 6	782	34,79%
h. 7	72	3,20%
i. 8	72	3,20%
j. 9	151	6,72%
k. 10	29	1,29%
l. 11	46	2,05%
m. 12	162	7,21%
n. 13	12	0,53%
o. 14	14	0,62%
p. 15	12	0,53%
q. 16	13	0,58%
u. 20+	2	0,09%
Total	2248	

35-2. Fuerza de Trabajo Sexo

Respuesta	Total	%
F	2267	49,79%
M	2278	50,03%
Respuesta en Blanco	8	0,18%
Total	4553	

35-3. Fuerza de Trabajo Estado Civil

Estado Civil	Total	%
C	731	16,06%
D	45	0,99%
Respuesta en Blanco	39	0,86%
S	2565	56,35%
UL	1172	25,75%
Total	4552	

35-4. Fuerza de Trabajo Edad

Rango de Edades	Total	%
d. De 7 a 12 años	429	9,46%
e. De 13 a 15 años	471	10,38%
f. De 16 a 18 años	466	10,27%
g. De 19 a 23 años	642	14,15%
h. De 24 a 30 años	716	15,78%
i. De 31 a 40 años	702	15,47%
j. De 41 a 50 años	439	9,68%
k. De 51 a 64 años	427	9,41%
l. De 65 años y mas	245	5,40%
Total	4537	

35-4. Fuerza de Trabajo Edad (Femenino)

Rango de Edades	Total	%
d. De 7 a 12 años	200	8,85%
e. De 13 a 15 años	217	9,60%
f. De 16 a 18 años	219	9,69%
g. De 19 a 23 años	322	14,25%
h. De 24 a 30 años	367	16,24%
i. De 31 a 40 años	357	15,80%
j. De 41 a 50 años	215	9,51%
k. De 51 a 64 años	227	10,04%
l. De 65 años y mas	136	6,02%
Total	2260	

35-4. Fuerza de Trabajo Edad (Masculino)

Rango de Edades	Total	%
d. De 7 a 12 años	228	10,04%
e. De 13 a 15 años	254	11,19%
f. De 16 a 18 años	246	10,84%
g. De 19 a 23 años	320	14,10%
h. De 24 a 30 años	347	15,29%
i. De 31 a 40 años	344	15,15%
j. De 41 a 50 años	222	9,78%
k. De 51 a 64 años	200	8,81%
l. De 65 años y mas	109	4,80%
Total	2270	

35-5. Profesion - Ver Anexo

35-6. Ocupacion - Ver Anexo

35-7. Fuerza de Trabajo Actualmente

Respuesta	Total	%
No	702	58,79%
Si	492	41,21%
Total	1194	

35-8. Fuerza de Trabajo Ingresos Mensuales (Lps.)

Ingreso	Total	%
1. <1000	105	5,82%
b. >= 1000 y < 2000	482	26,73%
c. >= 2000 y < 4000	948	52,58%
d. >= 4000 y < 8000	208	11,54%
e. >= 8000 y <	41	2,27%
f. >= 12000 y <	13	0,72%
g. >= 20000 y <	5	0,28%
h. >= 30000 y <	1	0,06%
Total	1803	

35-8. Fuerza de Trabajo Ingresos Mensuales (Lps.) Femenino

Ingreso	Total	%
1. <1000	15	4,90%
b. >= 1000 y < 2000	98	32,03%
c. >= 2000 y < 4000	119	38,89%
d. >= 4000 y < 8000	56	18,30%
e. >= 8000 y <	10	3,27%
f. >= 12000 y <	5	1,63%
g. >= 20000 y <	3	0,98%
Total	306	

35-8. Fuerza de Trabajo Ingresos Mensuales (Lps.) Masculino

Ingreso	Total	%
1. <1000	89	5,96%
b. >= 1000 y < 2000	384	25,72%
c. >= 2000 y < 4000	828	55,46%
d. >= 4000 y < 8000	150	10,05%
e. >= 8000 y <	31	2,08%
f. >= 12000 y <	8	0,54%
g. >= 20000 y <	2	0,13%
h. >= 30000 y <	1	0,07%
Total	1493	

36. Familia que ha obtenido algun prestamo

Respuesta	Total	%
No	1189	96,28%
Si	46	3,72%
Total	1235	

36-1. Sexo de quien ha obtenido prestamo

Respuesta	Total	%
Ambos	2	4,35%
Femenino	18	39,13%
Masculino	26	56,52%
Total	46	

37. Recibe Remesas

Respuesta	Total	%
No	1213	97,98%
Si	25	2,02%
Total	1238	

38. Rango de Remesas

Respuesta	Total	%
0.01-1000.00	2	8,00%
1000.01-2000.00	7	28,00%
2000.01 y mas	16	64,00%
Total	25	

39. Total Ingresos Mensuales

Respuesta	Total	%
a: Menor a 1000.00	105	8,85%
b: 1.001 - 2.000	355	29,91%
c: 2.001 - 4.000	408	34,37%
d: 4.001 - 8.000	230	19,38%
e: 8.001 - 12.000	51	4,30%
f: 12.001 - 20.000	31	2,61%
g: 20.000 - 30.000	4	0,34%
h: 30.001 - 50.000	3	0,25%
Total	1187	

40. Tiempo de Alimentos

Respuesta	Total	%
1 tiempo	12	0,98%
2 tiempos	127	10,38%
3 tiempos	1085	88,64%
Total	1224	

41-1. Trabaja Tierra Propia

Respuesta	Total	%
No	643	51,94%
Si	595	48,06%
Total	1238	

41-2. Miembros Trabajando Tierra

Respuesta	Total	%
1	490	68,87%
2	124	17,79%
3	60	8,61%
4	16	2,30%
5	5	0,72%
12	12	1,72%
Total	697	

41-3. Trabaja Tierra Propia Sexo

Respuesta	Total	%
Femenino	19	4,63%
Masculino	391	95,37%
Total	410	

42-1. Tipo Tenencia de Tierra

Respuesta	Total	%
Alquilada	3	0,24%
Comunal	10	0,81%
En litigio	36	2,91%
No tiene	648	52,34%
Prestada	8	0,65%
Propia pagando	12	0,97%
Propia totalmente pagada	521	42,08%
Total	1238	

42-2. Dominio Tipo Tenencia de Tierra Totalmente Pagada

Respuesta	Total	%
Pleno	325	62,38%
Sin RUPSTA	56	10,75%
UII	140	26,87%
Total	521	

43. Producen su Propio Alimento

Respuesta	Total	%
No	887	71,65%
Si	351	28,35%
Total	1238	

44. Producen alimento para

Respuesta	Total	%
No	1036	83,68%
Si	202	16,32%
Total	1238	

45. Excedente de Alimentos para la

Respuesta	Total	%
No	1227	99,11%
Si	11	0,89%
Total	1238	

12 LA PAZ
 14 San Pedro de Tutule

G. Participacion y Expectativas

Total Participacion en Organizaciones		46. Hombres en Organizaciones			47. Mujeres en Organizaciones		
46. Hombres	47. Mujeres	Cantidad	Total	%	mujeres	Total	%
142	123	0	0	0.00%	0	0	0.00%
		1	131	92.26%	1	111	90.24%
		2	8	5.83%	2	8	6.50%
		3	3	2.11%	4	4	3.25%
			142			123	

12 LA PAZ
14 San Pedro de Tutule

H. Servicios Publicos

1. Agua de pozo propio		
Respuesta	Total	%
No	1186	95,95%
Si	50	4,05%
Total	1236	

1-1. Dias que Recibe Agua de Pozo		
Respuesta	Total	%
0	1212	98,06%
7	24	1,94%
Total	1236	

2. Agua domiciliar de pozo comunal		
Respuesta	Total	%
No	1228	99,35%
Si	8	0,65%
Total	1236	

2-1. Dias que recibe agua de pozo		
Respuesta	Total	%
0	1233	99,76%
7	3	0,24%
Total	1236	

3. Acarrea agua de rio o quebrada		
Respuesta	Total	%
No	1182	95,63%
Si	54	4,37%
Total	1236	

3-1. Dias a la semana que acarrea agua de rio o quebrada		
Respuesta	Total	%
0	1216	98,38%
7	20	1,62%
Total	1236	

4. Agua Domiciliar por Acueducto		
Respuesta	Total	%
No	185	14,97%
Si	1051	85,03%
Total	1236	

4-1. Dias a la semana que recibe agua domiciliar por acueducto		
Respuesta	Total	%
0	246	19,90%
1	3	0,24%
2	18	1,46%
3	8	0,65%
4	15	1,21%
5	91	7,36%
6	71	5,74%
7	782	63,27%
17	1	0,08%
78	1	0,08%
Total	1236	

5. Llave publica o Fuente		
Respuesta	Total	%
No	1211	97,98%
Si	25	2,02%
Total	1236	

5-1. Dias a la semana que recibe agua de llave publica o fuente		
Respuesta	Total	%
0	1215	98,30%
2	1	0,08%
5	2	0,16%
6	1	0,08%
7	17	1,38%
Total	1236	

6. Reservorio de Agua Lluvia		
Respuesta	Total	%
No	1236	100,0
Total	1236	

6-1. Dias que recibe agua del		
Respuesta	Total	%
0	1236	100,0
Total	1236	

7. Servicio Sanitario		
Respuesta	Total	%
No	804	65,05%
Si	432	34,95%
Total	1236	

8. Letrina		
Respuesta	Total	%
No	715	57,85%
Si	521	42,15%
Total	1236	

9. Usa la letrina		
Respuesta	Total	%
No	758	61,33%
Si	478	38,67%
Total	1236	

H. Servicios Publicos (cont)

11. Dias a la semana que recibe aseo de calles

Respuesta	Total	%
0	1236	100,00
Total	1236	

10. Recoleccion de basura

Respuesta	Total	%
No	903	73,06%
Si	333	26,94%
Total	1236	

10-1. Dias a la semana que recibe recoleccion de basura

Respuesta	Total	%
0	917	74,19%
2	318	25,73%
12	1	0,08%
Total	1236	

11. Aseo de calles

Respuesta	Total	%
No	1202	97,25%
Si	34	2,75%
Total	1236	

12. Energia electrica domiciliar

Respuesta	Total	%
No	388	31,39
Si	848	68,61
Total	1236	

13. Telefono (Hondutel)

Respuesta	Total	%
No	1232	99,68%
Si	4	0,32%
Total	1236	

14. Telefono (Celular)

Respuesta	Total	%
No	184	14,89%
Si	1052	85,11%
Total	1236	

15. Alubrado publico

Respuesta	Total	%
No	503	40,70
Si	733	59,30
Total	1236	

16. Mantenimiento de Calles

Respuesta	Total	%
No	503	40,70
Si	733	59,30
Total	1236	

16-1. Dias a la semana que recibe mantenimiento de calles

Respuesta	Total	%
0	1232	99,68%
1	4	0,32%
Total	1236	

Detalle De Comunidades

12	LA PAZ	Total Encuestas:	1238
14	San Pedro de Tutule		

Aldeas			
Aldea	Codigo	Cantidad	%
Huelgas	05	100	13.55%
Buenos Aires	02	21	2.85%
Comunal	08	29	3.94%
El Ganado	06	57	7.74%
El Hipericon	04	118	16.03%
Guayabal	10	57	7.74%
La Cumbre	09	49	6.68%
Lepasa Secca	07	35	4.78%
Los Delicias	11	48	6.25%
Lepazani	01	109	14.81%
San Miguel	03	115	15.62%
Total	11	738	

BARRIOS			
Barrio	Codigo	Cantidad	%
San Pedro	12	97	13.32%
San Juan	13	100	13.52%
San Antonio	14	75	10.44%
San Isidro	15	45	6.37%
Santa Martha	16	37	5.15%
Lempira	17	88	12.11%
El Espino	18	60	8.31%
Total	7	502	

PRESUPUESTO PARA ELABORACION DE PDM CONENFOQUE DE O.T

Categoría de Inversión	• Unid. De Medida	Cant.	Tiempo	Costo Unitario L.	Costo Total
SERVICIOS PROFESIONALES	•				
Facilitador	• Técnico	1	4 meses	5,000.00	20,000.00
CAPACITACIONES	•				
2 jornadas de capacitación a líderes zonales para preparar planes zonales (25 participantes)	• Jornadas	25	2 días de jornada	2,500.00	5,000.00
2 Jornadas para la Elaboración de Planificación Estratégica PEDM (42(3 Involucrados en cada eje temático) Participantes e involucrados en cada eje temático (14)	• Jornadas	42	2 día	4,200.00	8,400.00
Jornadas de validación 30 participantes	• Jornadas	3	1 día	3,000.00	9,000.00
Realización de cabildos	• Cabildos	2	1 día	3,000.00	6,000.00
GASTOS DE MOVILIZACION	•				
Viáticos compensatorios	• Técnicos	1	4 meses	1,000.00	2,000.00
Vehículo (motocicleta)	• Meses	4	40 días		
Computadora con internet e impresora	• Meses	4	120 días		
Combustible	• Galones	0.5	40 días	55.00	2,200.00
EDICION	•				
Impresión de documentos para representantes zonales	• Informes	3		400.00	1,200.00
GRAN TOTAL.	•				L.55,300.00

CARTA DE COMPROMISOS

CARTA DE COMPROMISOS ENTRE EL PROYECTO DE FORTALECIMIENTO DE LAS CAPACIDADES LOCALES (FOCAL II) DEPENDIENTE DE LA SECRETARIA DE DERECHOS HUMANOS, JUSTICIA, GOBERNACION Y DESCENTRALIZACION (SDHJGD), LA MUNICIPALIDAD DE SAN PEDRO DE TUTULEY LA MANCOMUNIDAD DE MUNICIPIOS DEL SUROESTE DEL VALLE DE COMAYAGUA Y LA PAZ (MANSUCOPA), PARA LA ELABORACION DEL PLAN DE DESARROLLO MUNICIPAL, CON ENFOQUE DE ORDENAMIENTO TERRITORIAL(PDM-OT).

Yo, Wilfredo Guevara, Alcalde Municipal del Municipio de San Pedro de Tutule, que en adelante se denominará **La Municipalidad**, y la **Sub-Secretaria de Gobernación y Descentralización, Ing. Clarisa Morales** en su calidad de Directora del Proyecto de Fortalecimiento de Capacidades Locales, que en lo sucesivo se denominará **El Proyecto**, y el Sr. Alcalde Municipal Denis Sady Santos, Presidente de la Mancomunidad de Municipios del Suroeste del Valle de Comayagua y la Paz (MANSUCOPA), que en lo sucesivo se denominará **La Mancomunidad**, todos mayores de edad, con capacidad para negociar en representación de sus instituciones, hemos convenido celebrar la presente Carta de Compromisos, la cual se ajustará a los términos y estipulaciones que a continuación se consignan:

Que es de interés de la Municipalidad de San Pedro de Tutule, La SDHJGD y de la Mancomunidad de La MANSUCOPA en promover los Objetivos de Desarrollo del Milenio (ODM), los Objetivos de la Visión de País y El Plan de Nación, así como "Plan de Todos para una Vida Mejor", para lo cual es necesaria la elaboración del PDM-OT, tomando en consideración, entre otros, los PDC (Planes de Desarrollo Comunitario) elaborados, que se basan en los indicadores socioeconómicos y demográficos levantados a nivel local.

Que la elaboración del PDM-OT representa un instrumento válido para promover hacia el futuro los avances en materia de desarrollo local, reducción de la pobreza y cumplimiento de los ODM, Visión de País y Plan de Nación, y "Plan de Todos para una Vida Mejor", y de los propios procesos de desarrollo local que impulsen la Municipalidad y los actores locales.

Que la elaboración del PDM-OT será de beneficio para la población y un instrumento importante para los gobiernos locales, sociedad civil, instituciones públicas y privadas, programas, proyectos y organismos de cooperación.

Que la Municipalidad de San Pedro de Tutule expresado su pleno interés en elaborar el PDM-OT, con apoyo de El Proyecto y la Mancomunidad.

CERTIFICACIONES DE PUNTO DE ACTA
Contratación del Técnico facilitador Municipal



Alcaldía Municipal de San Pedro de Tutule
Departamento de La Paz
Alcalde Municipal Wilfredo Guevara
Tel. 2717-1575 * Cel. 9965-7590
Correo: munitutule@yahoo.es - RTN: 12149008175968

CERTIFICACIÓN PUNTO DE ACTA

La Suscrita Secretaría Municipal de San Pedro de Tutule, Departamento de La Paz; en uso de las facultades que la Ley le confiere CERTIFICA lo siguiente: Sesión Ordinaria de Corporación, celebrada por la honorable corporación municipal de San Pedro de Tutule, en el local que ocupa la Alcaldía Municipal, el día Sábado, 11 de Octubre del año 2014; presidida por el señor Alcalde Municipal Wilfredo Guevara, con la asistencia de los señores regidores: Roger Nahúm López Pereira, Angélica María Martínez, Rosa Delia Rosa Pacheco, Mario Pineda Gonzales, Emilliano Rodríguez y la Secretaria del despacho que da fe.- Con ausencia del señor Vice Alcalde Hernán Guevara Reyes y Regidor II - Delmer Fredy Benitez.

ACTA #. 25 - PUNTO #. 10 - INCISO "R"

R) Aprobado contratar al señor Crecencio Aguilar Suazo, para la elaboración del Plan de Desarrollo Municipal (P.D.M.), por un tiempo del 15 de Octubre al 30 de Diciembre 2014; devengando un sueldo mensual de cinco mil lempiras exactos (Lps. 5,000.00).

*****Ultima Línea*****

Dado en San Pedro de Tutule, departamento de La Paz, a los Veintinueve días del mes de Enero del año dos mil Quince.

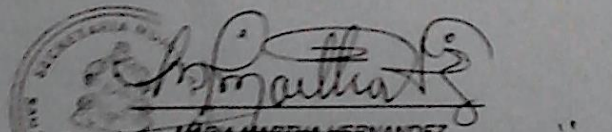
MARÍA MARTHA HERNÁNDEZ
Secretaria Municipal

APROBACIÓN DEL PDM-OT POR LA CORPORACIÓN MUNICIPAL



Alcaldía Municipal de San Pedro de Tutule
Departamento de La Paz
Alcalde Municipal Wilfredo Guevara
Tel. 2717-1575 * Cel. 9965-7590
Correo: munitutule@yahoo.es - RTN: 12149008175968

CERTIFICACIÓN PUNTO DE ACTA

La Suscrita Secretaria Municipal de este Municipio de San Pedro de Tutule, Departamento de La Paz, por medio de la presente CERTIFICA: Sesión Ordinaria de Corporación, celebrada por la honorable corporación municipal de San Pedro de Tutule, en el local que ocupa el Salón Municipal, el día Lunes, 02 de Febrero del año 2015; presidida por el señor Alcalde Municipal Wilfredo Guevara, con la asistencia del señor Vice Alcalde Hernán Guevara Reyes, regidores: Delmer Fredy Benítez, Angélica María Martínez, Rosa Delia Rosa Pacheco, Mario Pinéda Gonzales, Emiliano Rodríguez, y la Secretaria del despacho que da fe.-

ACTA No. 04 - PUNTO No. 10 – Inciso "W"

W) Aprobado el Plan de Desarrollo Municipal "P.D.M." con enfoque de Ordenamiento Territorial año 2015-2025, del municipio de San Pedro de Tutule, departamento de La Paz.-

*****Ultima Línea*****

Extendida en el Municipio de San Pedro de Tutule, departamento de La Paz, a los Trece días del mes de Abril del año dos mil quince.

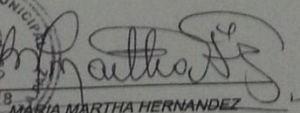

MARIA MARTHA HERNANDEZ
Secretaria Municipal

APROBACIÓN DEL PDM-OT POR LA POBLACION EN CABILDO ABIERTO



Alcaldía Municipal de San Pedro de Tutule
Departamento de La Paz
Alcalde Municipal Wilfredo Guevara
Tel. 2717-1575 * Cel. 9965-7590
Correo: munitutule@yahoo.es - RTN: 12149008175968

CERTIFICACIÓN PUNTO DE ACTA

La Suscrita Secretaria Municipal de este Municipio de San Pedro de Tutule, Departamento de La Paz, por medio de la presente CERTIFICA: Sesión Ordinaria del Segundo Cabildo Abierto Municipal, celebrado por la honorable corporación municipal de San Pedro de Tutule, en el local que ocupa el Salón Municipal, el día Viernes, 08 de Mayo del año 2015; presidida por el señor Vice Alcalde Hernán Guevara Reyes, en ausencia del señor Alcalde Municipal Wilfredo Guevara, con la asistencia de los señores Regidores: Roger Nahúm López Pereira, Delmer Fredy Benítez, Angélica María Martínez, Rosa Delia Rosa Pacheco, Mario Pinéda Gonzales, Emiliano Rodríguez, y la Secretaria del despacho que da fe.-

ACTA No. 02 - PUNTO No. 06 – Inciso “A”

A) *El Plan de Desarrollo Municipal con Ordenamiento Territorial (P.D.M.-OT), para los años 2015-2025, de esta Alcaldía Municipal de San Pedro de Tutule, es APROBADO por unanimidad en Cabildo Abierto para su respectiva aplicación.*

*****Ultima Línea*****

Extendida en el Municipio de San Pedro de Tutule, departamento de La Paz, a los dos días del mes de Junio del año dos mil quince.

SECRETARIA MUNICIPAL
SAN PEDRO DE TUTULE LA PAZ
2015-29-18
MARTHA SERNANDEZ
Secretaria Municipal



Alcaldía Municipal de San Pedro de Tutule
Departamento de La Paz
Alcalde Municipal Wilfredo Guevara
Tel. 2717-1575 * Cel. 9965-7590
Correo: munitutule@yahoo.es - RTN: 12149008175968

CERTIFICACIÓN PUNTO DE ACTA

La Suscrita Secretaria Municipal de este Municipio de San Pedro de Tutule, Departamento de La Paz, por medio de la presente **CERTIFICA**: Sesión Ordinaria del Segundo Cabildo Abierto Municipal, celebrado por la honorable corporación municipal de San Pedro de Tutule, en el local que ocupa el Salón Municipal, el día Viernes, 08 de Mayo del año 2015; presidida por el señor Vice Alcalde Hernán Guevara Reyes, en ausencia del señor Alcalde Municipal Wilfredo Guevara, con la asistencia de los señores Regidores: Roger Nahúm López Pereira, Delmer Fredy Benítez, Angélica María Martínez, Rosa Delia Rosa Pacheco, Mario Pinéda Gonzales, Emiliano Rodríguez, y la Secretaria del despacho que da fe.-

ACTA No. 02 - PUNTO No. 06 – Inciso “A”

A) *El Plan de Desarrollo Municipal con Ordenamiento Territorial (P.D.M.-OT), para los años 2015-2025, de esta Alcaldía Municipal de San Pedro de Tutule, es APROBADO por unanimidad en Cabildo Abierto para su respectiva aplicación.*

*****Ultima Línea*****

Extendida en el Municipio de San Pedro de Tutule, departamento de La Paz, a los dos días del mes de Junio del año dos mil quince.

SECRETARIA MUNICIPAL
SAN PEDRO DE TUTULE LA PAZ
2014-2018
MARIA MARTINA HERNANDEZ
Secretaria Municipal

ORGANIGRAMA DE LA ALCALDIA MUNICIPAL DE SAN PEDRO DE TUTULE

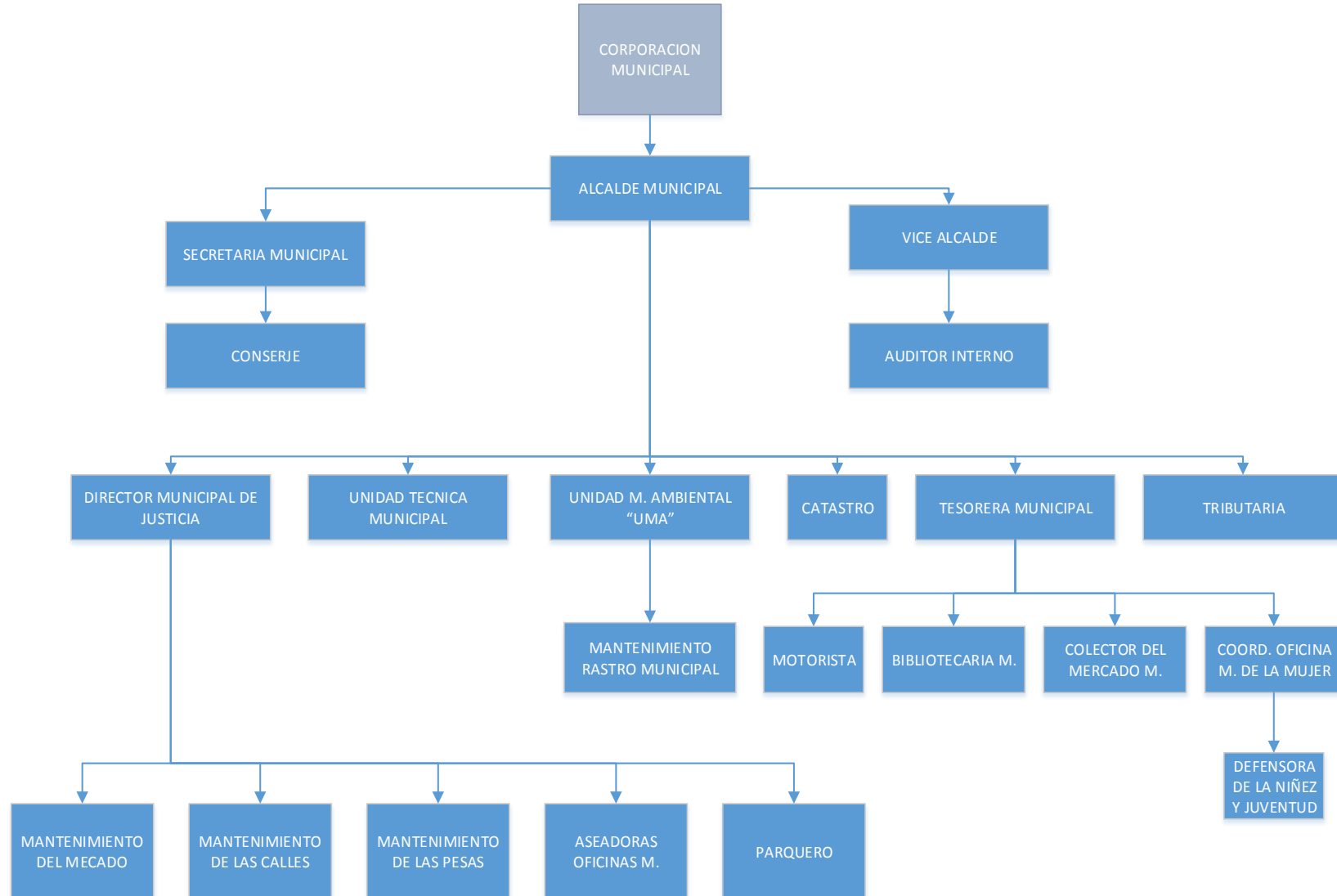

LISTADOS DE PARTICIPANTES EN LA ELABORACION DEL PDM-OT



MANSUCOPA

Mancomunidad de Municipios del Suroeste del Valle de Comayagua y La Paz

Registro de Asistencia de Participantes Comunitaria

Nombre del Curso: Diagnostico FODA Fecha: 17 / NOV. / 2016
 Instructor: Eloisa Roldán crecencio Aguilar Sede: Tutute

No	Nombre y Apellido	Identidad	M	H	Cargo	Telefono	Firma
1	Welfredo Llorca	0801-195304181		✓	Alcalde	99657590	[Firma]
2	Kelsey A. Daniel	1214-1964-00046		✓	cet	97139772	[Firma]
3	Concepcion Vasquez	12141900089			Presidente		GND
4	Wilman Javier Chavez	1214-1987-00211		✓	Sec. General	94166-70-91	[Firma]
5	Aida Susana Reyes	1214 196700009	✓		D. de gest. adm.	96275040	[Firma]
6	Cecilio Vasquez Gonzalez	1217-1463-00158		✓	Presidente p.tra	9871-8577	[Firma]
7	Wilfredo Ortiz Herwiner	1804-1958-00407		✓	un. de p.tra	9923-6098	[Firma]
8	Elizabeth Quirós V.	0801 195806301	✓		Medico	99328610	[Firma]
9	Tina Doris Martinez Vasquez	1214-1977-00092	✓		SUB Coordinador ^{OMM}	98739147	[Firma]
10	Maria de Jesus Rodriguez P.	1214-1971-00034		✓	tesorera del 2016	99874873	Maria de Jesus P.
11	Dania Marcela Chicas M.	1214 1982 00130	✓		coord. de la p.tra	97615173	[Firma]
12	Angelica Maria Martinez	1214-1975-00048	✓		D. de M. M.	994413819	[Firma]
13	Naila Dominguez	1208-1975-00014	✓		JTC La Paz	95040288	[Firma]
14	Jesuson Palacios			✓	Rec. P.tra	99412-9274	[Firma]
15	Jose Pedro Aquino H.	1810-1976-00330		✓	coordinador municipal y Benicio A.T.	95285268	[Firma]
16	Jose Nahun Lopez Ferrera	1214-1984-00007		✓	ISTM-TUTUTE	8797-2927 9866-5564	[Firma]
17	German Augusto Castellanos D.	0301-1972-00086		✓	Catastro	32648591 97816775	[Firma]

- Bo. San José, 2do. Nivel Registro Nacional de las Personas, La Paz, La Paz, Honduras C.A.

Tel. (504)2774-3327 E-mail: mansucopahn@yahoo.es



MANSUCOPA

Mancomunidad de Municipios del Suroeste del Valle de Comayagua y La Paz

Registro de Asistencia de Participantes Comunitaria

Nombre del Curso: Diagnostico FOA Fecha: 17 Nov 2014
 Instructor: Elvira Padilla Creencio Aguilar Sede: Tutule

No	Nombre y Apellido	Identidad	M	H	Cargo	Telefono	Firma
1	Jose Amparo Perez Sanchez	1219-1987-00162		✓	Encargado de area	9894-2157	José Am. P.
2	Elder Ezequiel Chicas Sanchez	1219-1995-00194		✓		99640778	Elder Chicas
3	Juan Ramon Martinez	1214-1961-00070		✓	Inst. PSP	97940471	Juan Ramon
4	Marcial Reyes Mesia	1214-1961-00059		✓	Inst. Poliv. S.P.	99240970	Marcial Reyes
5	Henry Alexander Castillo	1214-1985-00006		✓	UMA	9831-7641	Henry Castillo
6	Rosendo Nosquez B.	1214-1989-00000		✓	Secretario	9596-8225	Rosendo Nosquez
7	Isabel Garcia V.	1214-1951-00039		✓	Prof. Asistente	96161767	Isabel Garcia
8	Francisca Martinez	1214-1978-00051		✓	Alfaro O.M.M.	98329872	Francisca
9	Ana Gertrudis Amata H.	1214-1991-00208		✓	Biblioteca	98083912	Ana Gertrudis
10	Rosendo Nahon Lopez Tenorio	1214-1984-00007		✓	UTM-Tutule	9866-5564	Rosendo Nahon
11	Jocelyn Augusto Castellanos D.	0301-1972-00086		✓	Tec. Catastro	97816775	Jocelyn Augusto
12	Jose A. Creencio Aguilar	1214-1968-00029		✓	Tecnico Local	3176-9826	Jose A. Creencio
13	Robinson Gabriel Rangel	12011976-00412		✓	Odontologo	32323822	Robinson Gabriel
14	Luis Beltran Vasquez	1212-1986-00200		✓	Tecnico	95081778	Luis Beltran
15	Eloisa M. Padilla	1201-1986-00468		✓	Tec. P.C.	95878419	Eloisa M. Padilla
16	Justino Leon	1206-1953-00090		✓	Policia	9493-6741	Justino Leon
17							

Bo. San José, 2do. Nivel Registro Nacional de las Personas, La Paz, La Paz, Honduras C.A.

Tel. (504)2774-3327 E-mail: mansucopahn@yahoo.es



MANSUCOPA

Mancomunidad de Municipios del Suroeste del Valle de Comayagua y La Paz

Registro de Asistencia de Participantes Comunitaria

Nombre del Curso: Asamblea Zonal "Zona 2" Priorización de Proyectos Fecha: 17/12/14
 Instructor: Eloisa Padilla y Roger Fernandez Sede: Laguna Seca, San Pedro de Tutule.

No	Nombre y Apellido	Identidad	M	H	Cargo	Telefono	Firma
1	Adolfo Umarez Marín	0317-1936-00019		X			<i>[Signature]</i>
2	Pedro Guillen Bonilla	0317197000055		X	Pre Patronato	96287734	<i>[Signature]</i>
3	Donato Hernández N.	1214-1945-00070		X	S. d. la P. P.	9533 54 65	<i>[Signature]</i>
4	Katherin Lisbeht	menor de edad	✓				Katherin Lisbeht
5	Walter Gonzalez	menor de edad	✓				Walter Gonzalez
6	Mario Pineda Gont	1214196500054		X	Regidor	98752465	<i>[Signature]</i>
7	Gregoria Mejia	1217196900113	X		PT Patronato		<i>[Signature]</i>
8	Cristino Lameo Gonzalez	1217197100190		X	set produz	96309797	<i>[Signature]</i>
9	Simeon Mejia Vasquez	1217196500040		X	PST produz	96181533	<i>[Signature]</i>
10	Ernesto Hernandez Martinez	1217-1979-00207		X	Sec. Patronato. G.	95404307	<i>[Signature]</i>
11	Tomas Pineda +1	1214 1965 00019		X	Pre. Patronato	72445815	<i>[Signature]</i>
12	Crescencio Aguilar Soto	1214-1969-00028		X	Tecnico	31769826	<i>[Signature]</i>
13	Eloisa M. Padilla	1201-1986-00468	X		tec. P.C	95878419	<i>[Signature]</i>
14	Roger Fernanda	0302-1968-00082		X	Tec. P.C.	32528676	<i>[Signature]</i>
15	Arten Suez	1201-1978-00495		X	Gerente MANSUCOPA	98575017	<i>[Signature]</i>
16	Francisco Padilla Soto	1214-1974-00055		X	AUGLAS	90061769	<i>[Signature]</i>
17	Hilario Castillo	1217-19-00015			Bis. Pres. Tutule		<i>[Signature]</i>

Bo. San José, 2do. Nivel Registro Nacional de las Personas, La Paz, La Paz, Honduras C.A.

Tel. (504)2774-3327 E-mail: mansucopahn@yahoo.es



MANSUCOPA

Mancomunidad de Municipios del Suroeste del Valle de Comayagua y La Paz

Registro de Asistencia de Participantes Comunitaria

Nombre del Curso: Asamblea Zonal (Zona 2) Priorización de Proyectos Fecha: 17/12/14
 Instructor: Eloisa Padilla y Roger Hernandez Sede: Laguna Seca, Sn Pedro de Tutura

No	Nombre y Apellido	Identidad	M	H	Cargo	Telefono	Firma
1	maria coronada pineda	1214-1972-00095	✓		Secretario	96952366	Coronada P.
2	Ana Daneri Gonzalez	12-14-1989-00199	✓		Vocal 2	9525-0227	Ana Daneri
3	Eblin Nehemias pineda peréz	1214-1994-00161		✓	PRESIDENTE	98311015	Eblin
4	José Marín Ramos	1214-7991-00099		✓	Tesorero	96635775	José Marín
5	Cecilio Vasquez Gonzalez	1217-1965-00158		✓	P. Patronato	98718377	Cecilio Vasquez
6	Dunia Azucena Chicas M.	1214-1982-00130	✓		O.M.J	97615778	Dunia
7	Angelica Maria Martinez	1214-1975-00048	✓		Cor. O.M.J.	9944-3219	Angelica
8	marso pineda Gonzalez	1214-1965-00054	X		Regidor	98752465	Marso
9	Radario Vasquez H	1217-1960-00022		✓	Presidente	98040774	Radario
10	Jesús Efraim Vasquez	1214-1990-00025		✓	Vocal	94978287	Jesús Efraim
11	Dotero Vasquez Amara	1217197000094	X	X	Tesorero	99023068	Vasquez
12	MerlyN Leticia Alvarado	0301-1991-01998	✓		Tesorera	94782847	MerlyN
13	JEREMAN CASTELLANOS DAVID	0301-1992-00086		✓	Catastro	32648591	Jereman
14	Pedro Vasquez	1217195000127	✓		Vice Presidente		Pedro Vasquez
15	Gandido Ros			✓	Diso. Pres. del		Gandido
16	Teodolanda Vasquez	1214-1964-00000	X	X	Presidente	9719-8707	Teodolanda
17	Jorge A. Hernandez	1214-1970-00108	X	X	Vocal II		Jorge A.

Bo. San José, 2do. Nivel Registro Nacional de las Personas, La Paz, La Paz, Honduras C.A.
 Tel. (504)2774-3327 E-mail: mansucopahn@yahoo.es



MANSUCOPA

Mancomunidad de Municipios del Suroeste del Valle de Comayagua y La Paz

Registro de Asistencia de Participantes Comunitaria

Nombre del Curso: Asamblea Zonal "Zona 3" (Priorización de proyectos) Fecha: 17/12/14
 Instructor: Eloisa Padilla y Roger Fernandez Sede: Laguna Seca San Pedro de Tutule

No	Nombre y Apellido	Identidad	M	H	Cargo	Telefono	Firma
1	Henry Alexander C.	1214-1985-00206		✓	UMA	98317681	<i>[Signature]</i>
2	Delvin Nain Salinas M	1214-1991-00029		✓		89642294	<i>[Signature]</i>
3	Lova Lorena Torres	1214-1987-00035	✓		Auditora	9789 0428	<i>[Signature]</i>
4	Erika Yaleny Salazar	1214-1979-00037	✓		Tesorera	98223585	<i>[Signature]</i>
5	EARLA MNE	1214-1981-00248			SC	95939710	<i>[Signature]</i>
6	maria Gaudica Vasquez	1217-1961-00082	✓		Patronato		<i>[Signature]</i>
7	Felipa de Jesus Vasquez	1214-1963-00052	✓		Patronato		<i>[Signature]</i>
8	Marta Lidia Hernandez	1214-1999-00069	✓		Amo de casa		<i>[Signature]</i>
9	Hilario Perez Molina	1217-1973-00011	✓		patronato		<i>[Signature]</i>
10	Dania Andino Perez	1214-1992-00133	✓		patronato		<i>[Signature]</i>
11	Aniceto Vasquez Lopez	1214-1969-00065		✓			<i>[Signature]</i>
12							
13							
14							
15							
16							
17							

Bo. San José, 2do. Nivel Registro Nacional de las Personas, La Paz, La Paz, Honduras C.A.

Tel. (504)2774-3327 E-mail: mansucopahn@yahoo.es

Lista de participantes a nivel de Asambleas Zonales

Departamento: La Paz Municipio: San Pedro de Totule Zona# Centro Fecha: 12/12/14 Lugar Asamblea: Casco Urbano Salon municipal

No.	Nombre	Comunidad	Organización y cargo que representa	Identidad	Firma
1	José Darwin Velásquez	Tutule	Juvenus	1214-1992-00094	José Darwin
2	Bryan Omar Ayala	Tutule	Juvenus	1214-1997-00005	Bryan Ayala
3	Cristian Rodríguez	Tutule	Juvenus	1214-1993-00196	Cristian R.
4	Jorge Luis Santos	Tutule	Patronato	1214-1993-00148	Jorge Luis
5	Luis Miguel Orellana	Tutule	Juvenus	1214-1992-00188	Luis Miguel O.
6	Noé Ayala Peñalva	Tutule	Patronato	1214-1995-00193	Noé Ayala P.
7	Hector Castellano Z	Tutule	Juvenus		Hector Z
8	Amel Arturo Amigó	Tutule	Juvenus	1208-1970-00063	Amel
9	Emilio Martínez	Tutule	Patronato	1214-1959-00045	Emilio M.
10	Élido Roso Meza	Delicias	Patronato	1214-1989-00123	Élido Roso M.
11	Paula Vasquez	Delicias	Patronato	1217-1956-00029	Paula Vasquez
12	Carlos Membrino	Delicias	Indsetor. Cafe	1214-1985-00142	Carlos Membrino
13	Oscar Martínez	Tutule	Junto Agua	1214-1975-00111	Oscar M.
14	José García	Huertas	Junto Chagua	1214-1980-00213	José García
15	Antonio Martínez	Huertas	Patronato	1214-1990-00127	Antonio M.
16	Pedro Martínez	Huertas	Patronato	124-1950-00001	Pedro Martínez

Lista de participantes a nivel de Asambleas Zonales

Departamento: La Paz Municipio: San Pedro de Tutule Zona# Centro Fecha: 12/12/11 Lugar Asamblea: Casco Urbano (Según Municipal)

No.	Nombre	Comunidad	Organización y cargo que representa	Identidad	Firma
1	Pastora Reyes Meza	Tutule	Bº Santa Martha	1214-1933-	
2	Julia Fernanda Reyes	Tutule	" "		Not
3	Nocama ya	Tutule		0510/1969-00225	
4	Angelica Malaga	Tutule	O.M.A.	1214-1972-00048	
5	Lidia Suyapa Reyes	Tutule	D. M. de Justicia	1214-1967-00009	
6	CARLA MAE	Tutule	" "	1214-1981-00248	
7	Denia Azucena Chicas	Tutule	O.M.J	1214-1982-00130	
8	Maria Martha Hernandez	Tutule	S Municipalidad	1204-1964-00030	
9	Belquin Yamilet Coceres		Municipa	1214-1984-00162	
10	Lola Lorena Torres	Tutule	Municipalidad	1214-1987-00073	
11	Milton Arguelo	Tutule	Juvenes	1214-1988-00007	
12	KATHERIN G.M	Tutule			KATHERIN G.M
13	Manan ATMS	Tutule			Manan ATMS
14	Gerson Faviel P.	Tutule	Jovenes	1214-1996-00052	
15	Franklin Noel Arguelo M.	Tutule	Jovenes	1214-1989-00042	Franklin Noel Arguelo M.
16	Victor Arguelo	Tutule		1501-1986-00890	



Lista de participantes a nivel de Asambleas Zonales

Departamento: La Paz Municipio: San Pedro de Tutule Zona# 3 Fecha: 11/12/11 Lugar Asamblea: Hipericon

No.	Nombre	Comunidad	Organización y cargo que representa	Identidad	Firma
1	Noemi Leticia Vasquez	Lepaguare	patronato	12-17-19-7900085	Noemi L Vasquez
2	Maximiliano merudaga	Lepaguare	patronato	12 07-1979-07746	Maximiliano merudaga
3	Luis Alonso orclara	Lepaguare	PTC junta local		
4	mirian zulema salinas	Lepaguare	PTA de lagua	1214 1978 00031	mirian Salinas
5	Jose Adolfo mejia	Lepaguare	presidente del Nij	1201-1964-00075	Jose Adolfo
6	Santos Rodriguez	Lepaguare	Junta de agua	12 14-19-96-00040	Santos Rodriguez
7	olga yamilet Reyes	Lepaguare	Patronato	1214-1978-00122	olga REYES
8	Jenny Chavez	Lepaguare	Junta de agua	1214-1987-00159	Jenny Chavez
9	Germán Castellano	Tutula	Catastro	0301-1972-00086	Germán Castellano
10	Darey Edgardo Gamez	San miguel	JOVENES	1214-1996-00048	Darey Edgardo
11	José antonio Gutierrez	San miguel	JOVENES	0801-1994-74045	José antonio
12	Francisco Jabier pereira	San miguel	JOVENES	1214-1991-00155	Francisco Jabier
13	Marcos Antonio Gutierrez	San miguel	JOVENES	1214-1997-00058	Marcos Antonio
14	Dixon Manuel Gamez	San miguel	JOVENES	1214 1997 00067	Dixon Manuel
15	Guillermo Sanchez	San miguel		1214/1978 00063	Guillermo Sanchez
16	ASUACION J. GARCIA	san miguel	tesorero de la JUNTA AGUA	12101953 00029	Asuacion J. Garcia

Lista de participantes a nivel de Asambleas Zonales

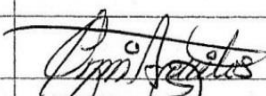
Departamento: La Paz Municipio: San Pedro de Tutub Zona# Centro Fecha: 12/12/14 Lugar Asamblea: Casco Urbano ^{Sección} municipal

No.	Nombre	Comunidad	Organización y cargo que representa	Identidad	Firma
1	Crescencio Aguilar	Tutub	Tecnico P-11	1214-1968-00028	
2	Xavier Francisco Pereira	Tutub	Jouvenes	1214-1991-00155	
3					
4					
5					
6					
7					
8					
9					
10					
11					
12					
13					
14					
15					
16					

IISTATOS DE ASISTENCIA AL CABILDO ABIERTO DE SOCIALIZACION Y VALIDACION DEL PDM-OT



M A N S U C O P A

Mancomunidad de Municipios del Suroeste del Valle de Comayagua y La Paz

Registro de Asistencia de Participantes

Nombre del Curso: Cabildo abierto de Socialización y Validación del PDM-OT
 Instructor: Cresencio Aguilar Sede: Salón Municipal San Pedro de Tutule
8/05/2015

No	Nombre y Apellido	Identidad	M	H	Municipio	Firma
1	Hernán Guevara Reyes	1208-1969-00044	X	X	San Pedro de Tutule	[Firma]
2	María Martha Hernández	1204-1964-00030	X		✓	[Firma]
3	Delmer Fredy Bonitez	1214-1962-00051		✓	✓	[Firma]
4	Mauro Pineda Gamero	1214-1965-00054	✓		✓	[Firma]
5	Emiliano Rodríguez	1210-1963-00192		✓	✓	[Firma]
6	Rosa Delia Rosa Garbano	0318-1962-00070	✓		Tutule	[Firma]
7	Manuel Jarama	0703-1956-00118	✓		Futule	[Firma]
8	ROSA FERNANDEZ	0302-1968-00089		✓	La Paz	[Firma]
9	Rosa Nahun Lopez Pizaro	1214-1984-00007		✓	Tutule	[Firma]
10	Lidia Suyapa Reyes	1214-1967-00009	✓		Tutule	[Firma]
11	Angelica Martinez	1214-1975-00048	✓		Tutule	[Firma]
12	Dania Azucena Chicas	1214-1982-00130	✓		Tutule	[Firma]
13	Celestino Lora	1206-1958-00090	✓	✓	Tutule	[Firma]
14	Marcos Garcia V	1217-1956-00049	✓	✓	Palca	[Firma]
15	JOAQUIN VASQUEZ	1217-1965-00129		✓	Tutule	[Firma]
16	Julian Aguilar Chavarria	1205-1943-00030		✓	Tutule	[Firma]
17	Cresencio Aguilar Suarez	1214-1968-00028		✓	San Miguel	[Firma]

Bo. San José, 2do. Nivel Registro Nacional de las Personas, La Paz, La Paz, Honduras C.A.
 Tel. (504)2774-3327 E-mail: mansucopahn@yahoo.es

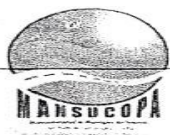

MANSUCOPA

Mancomunidad de Municipios del Suroeste del Valle de Comayagua y La Paz

Registro de Asistencia de Participantes

Nombre del Curso: Cabildo Abierto de Socialización y validación del PDM-OT

Instructor: Ciccencio Aguilar

Sede: San Pedro de Tutule 8/05/2015

No	Nombre y Apellido	Identidad	M	H	Municipio	Firma
1	Fátima Yamildeth Castillo R.	0826-1986-00136	✓		Tutule	fátima yamildeth
2	Mary Yolanda Martínez	1003-1967-00174	✓		San Pedro de Tutule	
3	Luz Argentina Argueta Marquez	1003-66-00058	✓		✓	✓
4	J. Concepción Vasquez	1214-1954-00089		✓	✓	J C N D
5	Rogelio Martínez Corea	1214-1988-00167		✓	✓	Rogelio Martínez Corea
6	Carmen Santos Vasquez	1217-1967-00138	✓		✓	Carmen Santos Vasquez
7	María Rosalía Martínez G.	1206-1965-00174	✓		✓	✓
8	Martha Lidia Carceres Orellana	1214-1980-00036	✓		✓	Martha Lidia Carceres
9	Moren Alexa Rodríguez B	1214-1993-00191	✓		✓	Moren Alexa RB
10	Silvia Bentez Pinedo	1214-1963-00091	✓		✓	Silvia Bentez
11	Antonia Garcia	1214-1974-00083	✓		✓	✓
12	Wilmer Antonio Cruz Vasquez	1214-1980-00026		✓	✓	Wilmer Cruz
13	Carmen Sanyapa Cruz	1214-1981-00219	✓		✓	Carmen S. Cruz
14	Gerardo Pineda Lopez	1214-1934-00061		✓	✓	✓
15	Hilda Vasquez			✓	✓	Hilda Vasquez
16	Ernesto Lopez Vasquez	1217-1963-00141		✓	✓	Ernesto
17	Abys Sarahi Lopez Cruz	1214-1989-00196	✓		✓	Abys Sarahi Lopez Cruz

Bo. San José, 2do. Nivel Registro Nacional de las Personas, La Paz, La Paz, Honduras C.A.
Tel. (504)2774-3327 E-mail: mansucopahn@yahoo.es



MANSUCOPA

Mancomunidad de Municipios del Suroeste del Valle de Comayagua y La Paz

Registro de Asistencia de Participantes

Nombre del Curso: Cabildo abierto de Socialización y validación del PDM O-T

Instructor: Cecencio Aguilar

Sede: Salon Municipal San Pedro de Tutule

8/05/2015

No	Nombre y Apellido	Identidad	M	H	Municipio	Firma
1	Jose Luis Chacuna Costa	0317196900008	X		Tutule	[Firma]
2	Marcos Reyes Mesa	12141961-00059	X		Tutule	[Firma]
3	Donato Josue	1217-1955-00019			La Huma seca	[Firma]
4	Miguel Angel			X		
5	Rifonso chaves	1214-1966-00070			Hipericon	[Firma]
6	Arturo meza	1216-1953-00003			Hipericon	[Firma]
7	Orlando Lazo	1214-1976-00038			Guayabal	Orlando Lazo
8	Orlando Castillo Vasquez	1214-1981-00017	X		Los delicias	Orlando Castillo
9	Kevin Angel Pereira M.	12141951-00042		X	Tutule	[Firma]
10	Kevin Manuel Orellana	1214-1984-00170		X	Le paguare	Kevin Orellana
11	Gregorio Cabrera	1217-1955-00062	✓		Delicias	[Firma]
12	Pebzo Elias Meza	1214-1990-00028		✓	Hipericon	Pebzo Elias
13	Jose Abilio Santos Vasquez	1217-1977-00232		✓	Granadillo	[Firma]
14	Paulo Alfredo Pineda R.	1214-1980-00091		✓	Los Huertos	[Firma]
15	Karen Faviola Reyes M.	1214-1994-00014	✓		Tutule	[Firma]
16	Felipa Vasquez Lopez	1214-1970-00010	✓		Tutule	[Firma]
17	Mirna Mejia Chicas	1214-1966-00066	✓		Tutule	[Firma]

Bo. San José, 2do. Nivel Registro Nacional de las Personas, La Paz, La Paz, Honduras C.A.

Tel. (504)2774-3327 E-mail: mansucopahn@yahoo.es



MANSUCOPA

Mancomunidad de Municipios del Suroeste del Valle de Comayagua y La Paz

Registro de Asistencia de Participantes

Nombre del Curso: Cobildo Abierto de Socialización y validación del PDM O-T
 Instructor: Crecencio Aguilar Sede: Sabón Municipal San Pedro de Totole
8/05/2015

No	Nombre y Apellido	Identidad	M	H	Municipio	Firma
1	Juana Hernandez Garcia	1217-1960-00062	✓		San Pedro de Totole	J H G
2	María Elsa Cruz Nuñez	1214-1954-00026	✓		✓ ✓	x maria elsa cru
3	Eusebio Gonzáles	1217-1978-00002		✓	✓ ✓	Eusebio Gonzalez
4	Maria Angela Vasquez	1214-1989-00027	✓		✓ ✓	x
5	Norma Itecia Molina	1214-1988-00157	✓		✓ ✓	norma Itecia M
6	Reyna Isabel Benitez	1012-1975-00141	✓		✓ ✓	Edt
7	Edelmira Margot Vasquez	1214-1977-00121	✓		✓ ✓	Edmira VO
8	Feliciana Lorenzo Hernandez		✓		✓ ✓	Feliciana Lorenzo
9	Antonia Salinas	1200-1990-00433	✓		✓ ✓	
10	Glenda Vasquez Vasquez	1214-1986-00196	✓		✓ ✓	glenda vasquez
11	Marina González González	1214-1945-00667	✓		✓ ✓	
12	Miguel Edgardo Cruz Martinez		✓	✓	✓ ✓	
13	Florencio Vasquez	1217-1960-00121		✓	✓ ✓	Florencio Vasquez
14	Jorge A. Hernandez M	1214-1970-00108		✓		Jorge A. Hernandez
15	José David Rojas	1214-1975-00125				José David Rojas
16	Gabriela Castillo	1201-1991-00340	✓		Mansucopa	Gabriela Castillo
17	Jackelin Rivera	0319-1982-00302	✓		MANSUCOPA	Jackelin Rivera



MANSUCOPA

Mancomunidad de Municipios del Suroeste del Valle de Comayagua y La Paz

Registro de Asistencia de Participantes

Nombre del Curso: Cabildo Abierto de socialización y validación del PDM-OT

Instructor: Cecilio Aguilar

Sede: Salon Municipal San Pedro de Tutule

8/05/2015

No	Nombre y Apellido	Identidad	M	H	Municipio	Firma
1	José Melchor S	1214-1971-00029			El Aguacate Tutule	José Melchor S
2	Luis Alfonso Guzmán	1214-1979-00090			Lapaz, Comayagua	[Firma]
3	Enrique Gonzales Lopez	1214-1970-00067			El Guallabá	Enrique Gonzales Lopez
4	Luis Aida Lora	1217-1983-00180	✓		Delicia	Luis Aida Lora
5	Bernabe Lopez Manab	1217-1978-00035		✓	Meruachino	Bernabe Lopez
6	Emilia Domínguez	1208-1953-00026	✓		Mugubal	Emilia Domínguez
7	Roberto García	1214-1959-00021			Tutule San Pedro	Roberto García
8	Pedro Huidobro	0317-1977-00035	✓		Guadalupe	[Firma]
9	Martha Lidia Hernández H	1214-1980-00174			Borja San Pedro	Martha Lidia Hernández
10	Juan Francisco Vasquez	1214-1943-00045	✓		Tutule San Pedro	Juan Francisco Vasquez
11	María Santos Lopez Marquez	1217-1984-00233			El Cumunál	María Santos Lopez
12	Natalia Marquez	1214-1989-00082			El Cumunál	Natalia Marquez
13	Rocío García Vasquez	1214-1973-00097			San Antonio	Rocío García Vasquez
14	TERESA Martínez López	1214-0059-1954			San Antonio	Teresa Martínez
15	Guadalupe Reyes				San Antonio	Guadalupe Reyes
16	Leonardo García Martínez	1214-1948-00062	✓		El Espino	[Firma]
17	Ester Lidia Hernández	1214-1965-00070			Huey	[Firma]

Bo. San José, 2do. Nivel Registro Nacional de las Personas, La Paz, La Paz, Honduras C.A.

Tel. (504)2774-3327 E-mail: mansucopahn@yahoo.es



MANSUCOPA

Mancomunidad de Municipios del Suroeste del Valle de Comayagua y La Paz

Registro de Asistencia de Participantes

Nombre del Curso: Cabildo Abierto de Socialización y validación del PDM O-T

Instructor: Cecencio Aguilar

Sede: San Pedro de Tutule 8/05/2015

No	Nombre y Apellido	Identidad	M	H	Municipio	Firma
1	Francisca castillo	1214-1972-00049	✓		Euaxabal	
2	Ernestina Lopez	1214-1951-00024	✓		B. San Pedro	Ernestina Lopez
3	Catalina Lopez	1214 19414 00007	✓		B. Lempira	Catalina Lopez
4	Cristian Lisandro castillo				Euaxabal	Cristian castillo
5	Teresa de Jesus Sanchez	1206-1985-00079	✓		B. Lempira	
6	Sela Merasi Hernandez Cruz	1214-1988-00208			B. Santa Martha	
7	CARLA MARIBEL MOLABCO Reyes	1214-1981-00249			B. San Isidro	Carla
8	Verly Susana Vasquez	1214 1981 00163			El Espino	Verly
9	Delia Rosa Sanchez Reyes				B. El Espino	Delia Rosa Sanchez
10	Francisca Molina Ochoa				B. Lempira	
11	Julia Reyes	1216-1950-00023			B. Espino	Julia R
12	Lina Pineda Lopez	1214-1979-00120			Lepaguare	Lina Pineda
13	Maria Anabela	1214 1974 00117			Lepaguare	Maria Anabela
14	Maximiliano Maradiaga	1201-1979-01146			Lepaguare	
15	Olga Yamilet Reyes	1214-1978-00123			Lepaguare	Olga Reyes
16	Lesly Ziomara Salinas Morales	1214-1985-00269			Lepaguare	Lesly Z. S.
17	Theodor Ochoa	1214-1944-00054			B. San Pedro	Theodor Ochoa

Bo. San José, 2do. Nivel Registro Nacional de las Personas, La Paz, La Paz, Honduras C.A.

Tel. (504)2774-3327 E-mail: mansucopahn@yahoo.es



MANSUCOPA

Mancomunidad de Municipios del Suroeste del Valle de Comayagua y La Paz

Registro de Asistencia de Participantes

Nombre del Curso: Cabildo Abierto de Socialización y validación PDM O-T

Instructor: Cecencio Aguilar

Sede: San Pedro de Tutul 8/05/2015

No	Nombre y Apellido	Identidad	M	H	Municipio	Firma
1	Fausto Vasquez Vasquez	1217-1981-00265		✓	San Pedro de Tutul	Fausto Vasquez
2	Eugenio Perez	1217-1955-00033		✓	✓ ✓	Eugenio Perez
3	Jose Cristobal Vasquez	1012-1962-00078		✓	✓ ✓	Jose Cristobal Vasquez
4	Martha Iselin Amayo	1214-1992-00072	✓		✓ ✓	Martha Iselin Amayo
5	Daniel Lopez Cruz	1214-1991-00135		✓	✓ ✓	Daniel Lopez Cruz
6	Donald Lopez Lopez	1217-1982-00151		✓	✓ ✓	Donald Lopez Lopez
7	Gregorio Mejia	1217-1969-00113	✓		✓ ✓	Gregorio Mejia
8	Rony Antonio Lopez	1217-1997-00021		✓	✓ ✓	*Rony Antonio Lopez
9	Seferino Gonzales Cabrera	1217-1973-00005		✓	✓ ✓	*Seferino Gonzales Cabrera
10	Miguel Garcia	1214-1984-00034		✓	✓ ✓	*Miguel Garcia
11	Francisco Lopez	1217-1979-00358		✓	✓ ✓	Francisco Lopez
12	Jose Angel Lopez	1214-1995-00005		✓	✓ ✓	Jose Angel Lopez
13	Hilda Miriam Castillo Gonzales	0301-1990-00616	✓		✓ ✓	Hilda Miriam Castillo
14	Jensy Carolina Mesa Martinez		✓		✓ ✓	Jensy Carolina Mesa Martinez
15	Aelbra Santos Vasquez	1201-2007-00934	✓		✓ ✓	*Aelbra Santos Vasquez
16	Yimi Samuel Martinez	1214-1970-00005	✓	✓	Tutul	Yimi Samuel Martinez
17	Nery Lestema Martinez	1214-1973-00089	✓		Tutul	Nery Lestema Martinez

Bo. San José, 2do. Nivel Registro Nacional de las Personas, La Paz, La Paz, Honduras C.A.
Tel. (504)2774-3327 E-mail: mansucopahn@yahoo.es

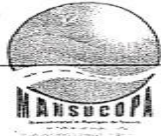

MANSUCOPA

Mancomunidad de Municipios del Suroeste del Valle de Comayagua y La Paz

Registro de Asistencia de Participantes

Sabón M.

Nombre del Curso: II Cabildo Abierto - Socialización del PDM.
 Instructor: Prevez OB de Mayo, 2015 Sede: Horu: 09:00 a.m.

No	Nombre y Apellido	Identidad	M	H	Municipio	Firma
1	Francis Delfina Bautista Bejarano	1208-1985-00524	✓		Organización UIC La Paz Municipio: Morula	[Firma]
2	Patricia María Vázquez	12-17-1979-00005			La Cumbre	[Firma]
3	María J. Hernández					
4	Román Augusto H.	1214-1965-00009	✓		La Cumbre	[Firma]
5	Maria de Jesus Corea	1214-1993-00125			La Cumbre	[Firma]
6	Leticia Vasquez Cruz	1214-2000-0017			La Cumbre	[Firma]
7	Leticio Alvarado	0301999101998			La Cumbre	[Firma]
8	Gustavo Zamora	1217199100190			El Comunal	[Firma]
9	Ricardo Vasquez	12171959-00045			El Comunal	[Firma]
10	Aniel Antonio Amador	1208-1970-00063			La Cumbre	[Firma]
11	Marco Tullio Palacios					
12	Alce Amaya	1214-1991-00228			Morula	[Firma]
13	Wilmer Suazo					
14	Ana Gertrudis Amaya	1214-1991-00290				
15	Jose Adrian Vasquez	1217197800118			La Cumbre	[Firma]
16	Romulo Vasquez	1217194500087				[Firma]
17	Wilmer Alexander	12-14-002000750				[Firma]

AUTORIDADES LOCALES Y MIEMBROS DE LAS SOCIEDADES CIVILES TRABAJANDO EN CONJUNTO PARA LA FORMULACION DEL PDM-OT





DIVERSOS LÍDERES COMUNITARIOS PARTICIPANDO EN LOS TALLERES PARA LA ELABORACIÓN DEL PDM-OT







AFICHE PUBLICITARIO DEL PROCESO DEL PDM-OT

Mansucopa
Municipalidad de San Pedro de Tutule

Jóvenes priorizando proyectos

El desarrollo del Municipio depende del esfuerzo de todos (as) los ciudadanos

Municipio de San Pedro de Tutule
LA PAZ
TERRAZAS DE JUSTICIA

Alcaldía Municipal San Pedro de Tutule
Tl. (504) 2717-1575 / munitutule@yahoo.es

Técnicos del proceso

- Eloisa Padilla
- Enoc Gardía
- Georcio Aguilar
- Líderes comunitarios
- Cedilio Vázquez
- Santos Claros Martínez
- Sujana Lorena Chicas
- Pedro Guillén
- Tomás Pineda

- SAN PEDRO DE TUTULE
País Posible

PLAN DE DESARROLLO MUNICIPAL CON ENFOQUE DE ORDENAMIENTO TERRITORIAL 2015-2025

Visión

"UN MUNICIPIO DESARROLLADO, EDUCADO, SANO, CON OPORTUNIDAD DE EMPLEO, PRODUCTIVO, CON TODOS LOS SERVICIOS BÁSICOS AUTOSOSTENIBLES, DEFENDIENDO LOS RECURSOS NATURALES, CON SEGURIDAD CIUDADANA Y JURÍDICA"

SR. WILFREDO GUEVARA
ALCALDE MUNICIPAL

**ETAPAS DEL PROCESO DEL PLAN DE DESARROLLO MUNICIPAL
CON ENFOQUE DE ORDENAMIENTO TERRITORIAL (PDM-OT)**

**ELABORACION DE
LINEA BASE SOCIOECONOMICA**

FASE I

Se logra participativamente la construcción de indicadores socioeconómicos de línea base a nivel comunitario y municipal, para la gestión de procesos en la lucha contra la pobreza y medir los avances en materia de desarrollo.

**ELABORACION DE PLANES DE
DESARROLLO COMUNITARIOS**

FASE II

Que la comunidad posee una herramienta de planificación consensuada que facilite y guíe la gestión de proyectos priorizados, orientado a su desarrollo socio-



**ELABORACION DE PLANES
ZONALES TERRITORIALES.**

FASE III

ZONA 1

El Guayabal, Laguna Seca, Granadillo, El Comunal, La Cumbre

ZONA 2

Delicias

Casco Urbano

Huertas

ZONA 3

San Miguel, Buenos

Aires, Hipóncon.

Lepaguare y

Zopilote

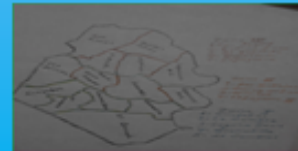

**ELABORACION DEL PLAN DE
DESARROLLO MUNICIPAL
CON ENFOQUE DE ORDENAMIENTO TERRITORIAL.**



FOTOS DEL CABILDO AVIERTOTO DE LA APROBACION DEL PDM



