ORGANIGRAMA DE LA SECRETARÍA DE ESTADO EN EL DESPACHO DE TURISMO (SETUR) OCTUBRE 2022

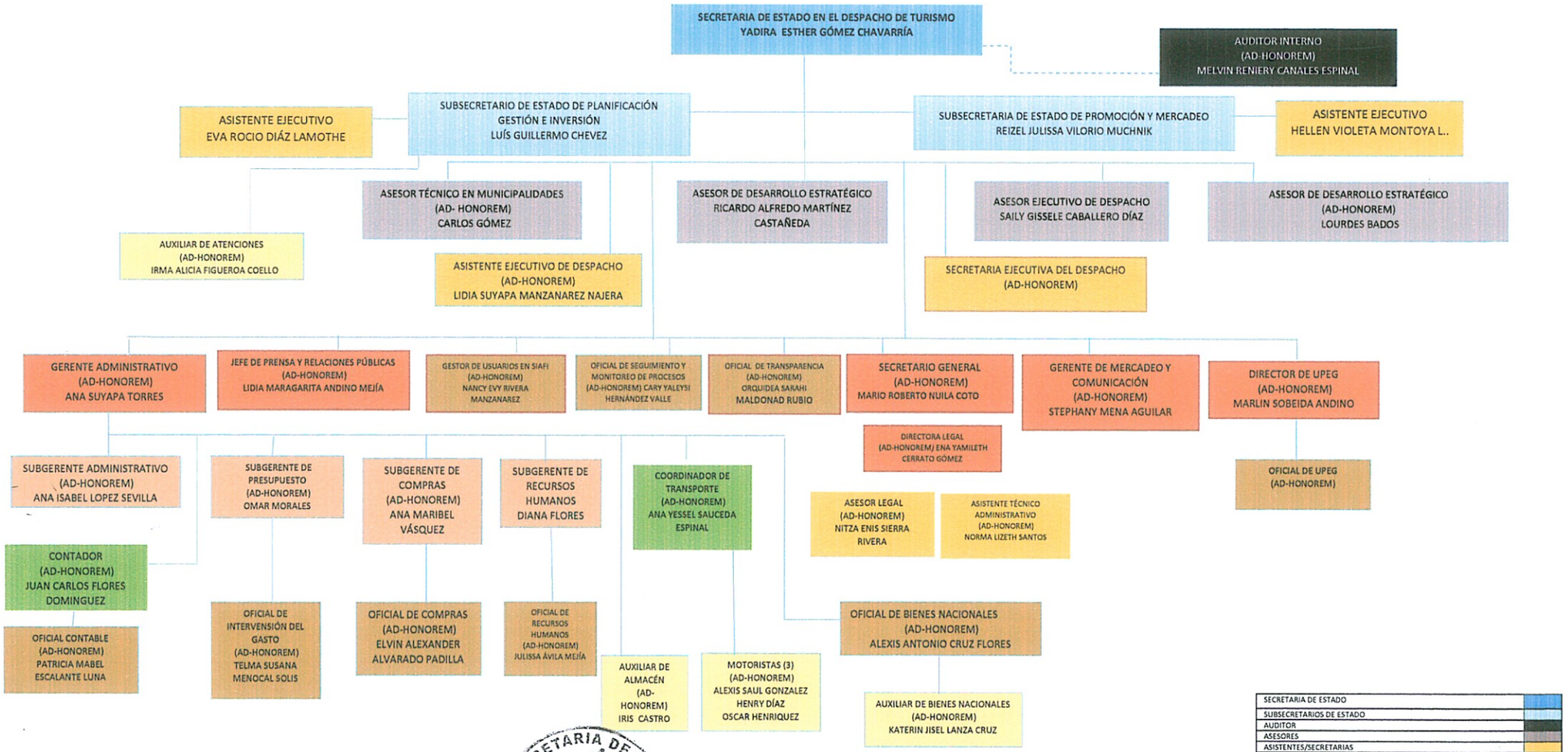

SECRETARÍA DE TURISMO
GOBIERNO DE LA REPÚBLICA DE HONDURAS
SECRETARÍA DE ESTADO EN EL DESPACHO DE TURISMO
GERENCIA ADMINISTRATIVA
TEGUCIGALPA, M.D.C. HONDURAS, C.A.

LIC: ASTRID RODRÍGUEZ
GERENTE ADMINISTRATIVO