ESTRUCTURA ORGANIZACIONAL DIRECCION NACIONAL PROGRAMA PRESIDENCIAL CIUDAD MUJER AL 31 DE OCTUBRE DEL AÑO 2022

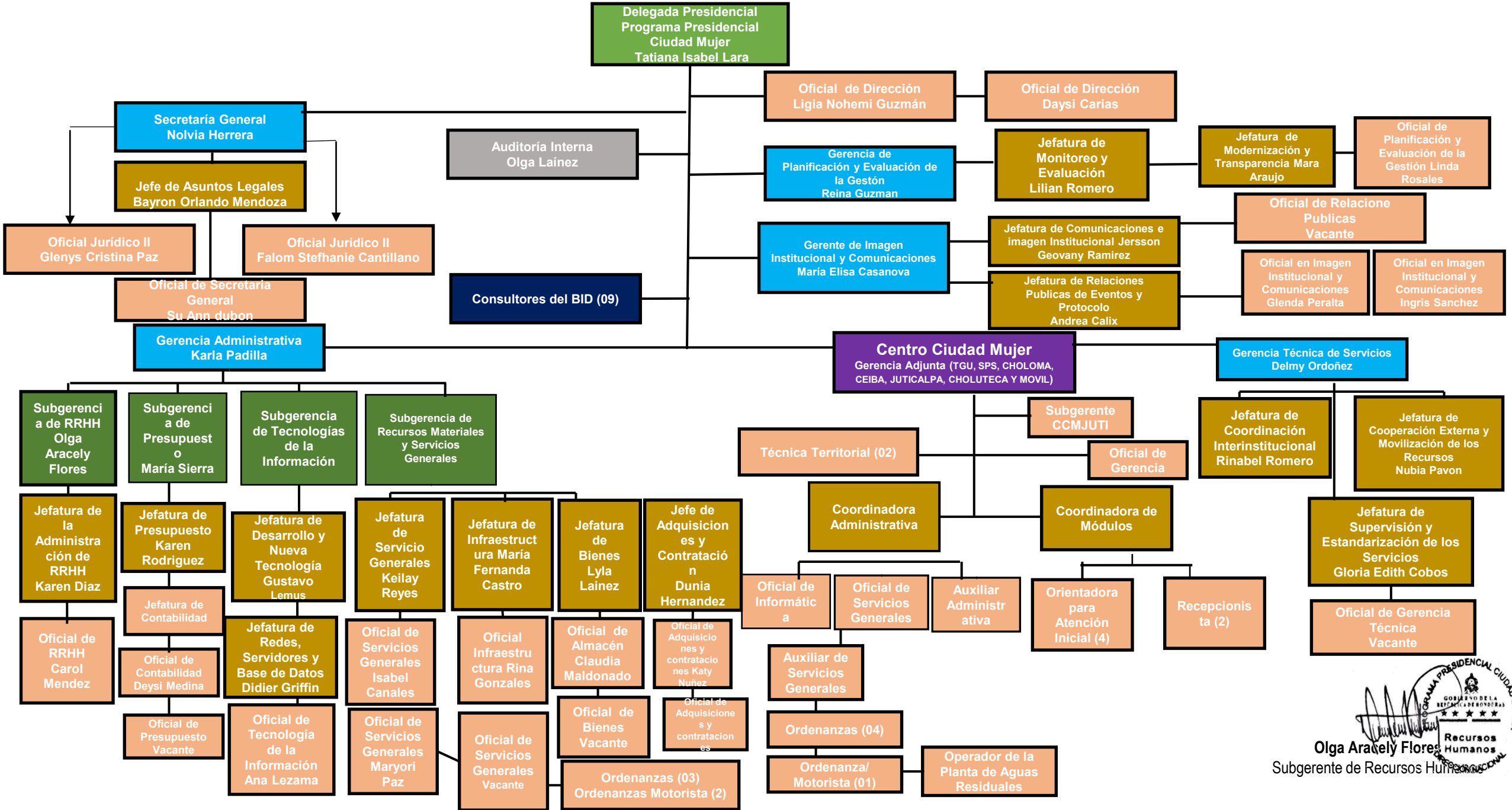

Olga Aracely Flores
Subgerente de Recursos Humanos