



# Gestión Municipal

## AÑO 2015

## Detalle de Los Ingresos 2015

Transferencia del Gobierno Deuda 2014	3,168,819.75
Transferencia del Gobierno Año 2015	11,543,526.50
Fondos de Cooperación Suiza	529,699.06
Fideicomiso Mamlesip-Occidente	299,800.00
<b>Fondos Propios</b>	<b>1,219,216.77</b>
<b>TOTAL 2015</b>	<b>16,761,062.08</b>

# Gestión de Otros Recursos

COOPERANTE	PROYECTO	MONTO LPS.
CEPUDO-CONVIVIENDA ( 22 VIVIENDAS)	Construcción de Viviendas	L. 2,200,000.00
INSEP	Construcción de Pavimento en Cabañas Centro	L. 1,900,000.00
<b><u>TOTAL</u></b>		L. 4.100,000.00

# Gastos de Funcionamiento

## L. 2,610,685.05



# INVERSIÓN EN PROGRAMA VIDA MEJOR

L. 5,377,342.84



# Electrificación

Ampliación de Proyecto de electrificación Cabañas Centro L. 59,994.00



# Electrificación

Construcción de fase Final del proyecto de electrificación  
Lajitas L. 379,242.89



# Electrificación

Fase final de proyecto de electrificación Azacualpa  
L. 198,744.30







**Inversión en  
Electrificación  
L. 637,981.19**

**Ampliación de Proyecto de agua Sector Las Marías  
L. 505,708.05  
Ejecutado con Fondos Propios**



**Mitigación de riesgo obras de drenaje Colonia  
Brisas y Cabañas Centro  
L. 102,571.87**



**Inversión en Agua y  
Saneamiento  
L. 608,279.92**

# EDUCACIÓN

Construcción Complejo Educativo " Las Marías" \*Tanques  
en Kínder EBEN-EZER L. 110,752.00



# Transferencias a Consejo Educativo de Desarrollo “COMDE” L. 302,094.00

Inventivo a Maestros

Desarrollo de Actividades Educativas



# Becas a Estudiantes L. 213,350.00

Descripción	Beca Mensual	Numero de Becados
Educción Media	L. 200.00 (Mensual)	20 Becados
Educación Superior (Universidad Nacional de Agricultura)	L. 1000 .00 (Primero y Segundo año)  L. 1500.00 ( Tercer año)	12 Becados

# Matricula Gratis L. 95,492.55





# Transporte y Bono Estudiantil L. 193,850.00



**\*Construcción de Centro Educativo Básico Azacualpa  
L. 485,217.60 Fondos Municipales y de Préstamo**



# Mantenimiento y Reparación de Edificios Educativos L. 68,405.00



Pintado de Escuelas , Cabañas Centro, El Chapulín

**Inversión en Educación**

**L. 1,469,161.15**

**Restauración de dos centros de Salud en la Comunidad de Cabañas Centro L. 34,903.00 (Adecuación de Sala Odontológica) Azacualpa (Instalación Eléctrica)**



# Construcción del Centro de Salud en la Comunidad de El Cerrón L.653,668.90

Fondos de Municipalidad y Cooperación Suiza



Fortalecimiento del POA de Salud L. 138,633.14  
Ayuda Social a personas de escasos recursos  
económicos L. 73,897.00



**☐ Incentivo a Ayudantes de Enfermería  
L. 88,750.00**

- Centro de Salud El Cerrón , Azacualpa y  
Cabañas Centro.**

**Incentivo Mensual de L. 2,500.00**



**☐ Servicios y Atención Médica**

**L. 95,950.00**

**➤ Gastos de médicos en servicios social.**

**☐ Pago de Incentivo a Enfermeras Auxiliares**

**L. 180,000.00**

**Centro de Salud El Cerrón , Azacualpa y Cabañas Centro.**

**Incentivo Mensual L. 5,000.00**

# Actividades de Protección del medio Ambiente

L. 78,655.00



# Inversión en Salud y Ambiente

L. 1,344,457.04

# Vivienda Social

**Contraparte viviendas  
CEPUDO**



**PISO SALUDABLE**



**APOYO A CONSTRUCCION**



**APOYO AL MEJORAMIENTO DE  
VIVIENDAS**



# Niñez y Juventud

**Realización de Campaña de higiene bucal L. 4,998.00**



**Capacitación Vocacional a jóvenes L. 21,630.00**



# Niñez y Juventud

Encuentros deportivos y Culturales L. 18,505.00



Apoyo a Ejecución del POA de Juventud L. 21,236.16



# Niñez y Juventud

Proyecto Social "Vaso de Leche " L. 117,855.00



Cuota a INFOP L. 9,492.50



**Inversión en Niñez y  
Adolescencia  
L. 193,716.66**

# Atención a La Mujer

Fortalecimiento Micro-empresarial a Mujeres L. 69,603.00



# Atención a La Mujer

Proyectos Productivos ejecutados por Mujeres L. 19,554.00



# Inversión en Programa de La Mujer

**L. 145,670.88**

The background of the slide features a photograph of a monument with several flags flying in front of it. The monument has a series of steps leading up to it. The sky is blue with white clouds. The text is overlaid on this image.

**INVERSIÓN EN  
PROGRAMA  
TODOS POR LA PAZ  
L. 2,668,125.66**

# Seguridad Ciudadana

Adquisición y Acondicionamiento de terreno para cancha de fútbol  
Los Planes L. 400,000.00



# **Seguridad Ciudadana**

**Implementación de Policía  
Municipal Cabañas Centro (2  
Meses ) L. 23,000.00**

# Construcción de Fase II de Parque Municipal Cabañas Centro L. 1,342,365.92





# Construcción de Cancha Deportiva en la comunidad de El Cerrón L. 65,000.00



# Fomento de Actividades, Cívicas y Deportivas

L.186,042.42



# Fomento de la participación ciudadana y fortalecimiento de la sociedad civil L.612,717.32



# Participación Ciudadana

- Transferencia de Fondos a Patronato de Valle Nuevo  
**L. 19,000.00** para proyecto de Iglesia

- Transferencia a Patronato El Bailadero  
**L. 20,000.00** Para Proyecto de Agua



**INVERSIÓN EN  
PROGRAMA  
PRO-HONDURAS  
L. 924,005.71**

# Levantamiento de Información Catastral en Comunidades Rurales del Municipio L. 113,168.67

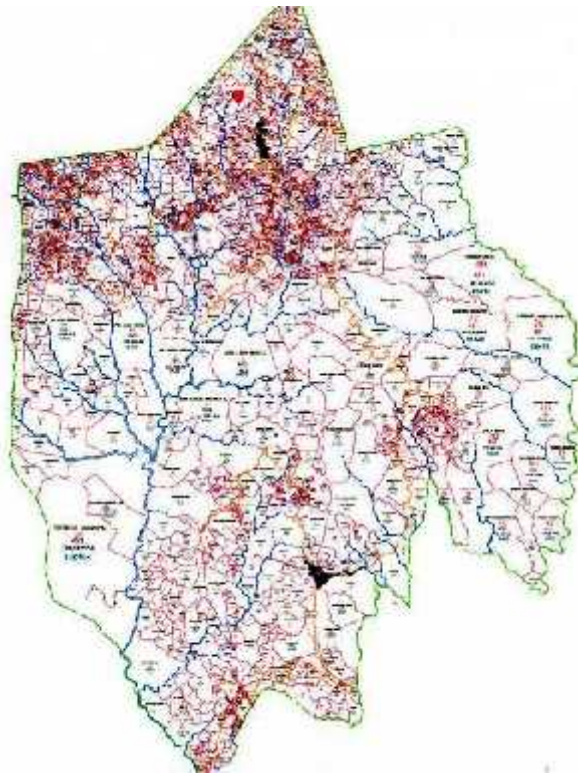

**LEVANTAMIENTO  
Catastral en un 100%  
16,314.92 HAS**

# Finalización de Infraestructura para el beneficiado de Café L. 279,031.04



# Sector Productivo

## Fortalecimiento de la Producción Todo el Municipio

**L. 401,616.00**

- \*Incluye los proyecto de riego de Agua Zarca Y la Joya
- \*Fortalecimiento a EMSOPRODCA
- \*Vivero de Aguacate
- \*Apoyo a la producción de café y granos básicos.





# Sector Productivo

**Proyecto de Riego El Cerrón L. 6,290.00**

**Construcción de patios en las instalaciones del beneficio de café  
L. 123,900.00**





**PROGRAMA DE  
INVERSIÓN MUNICIPAL  
L.5,381,761.95**

# Red Vial Municipal

Mantenimiento Rutinario y Preventivo de la Red Vial Todo El Municipio L. 2,264,683.00



# Red Vial Municipal

**Pavimento Municipal Cabanas Centro**  
**L. 920,184.64**



# Construcción de huellas vehiculares en La Unión

L. 83,600.00



## Red Vial Municipal

Construcción de Sub-Base para  
concreto hidráulico en Cabañas  
Centro L. 653,920.00



# Mejoramiento de Edificios Públicos Cabañas Centro L. 372,392.00



**Mejoramiento de Cementerio en la  
Comunidad de Azacualpa L. 29,750.00**



# Construcción de Salón Multiusos fase final L. 110,640.00



**Mejoramiento de edificio de la iglesia de Las Marías L.  
34,896.00**

**Mejoramiento de edificio de la Iglesia de Valle Nuevo L.  
48,761.75**



# Construcción de Kiosco Municipal

**L. 184,893.00**



**Construcción de edificio para estación de  
combustible en Cabañas Centro  
L. 144,693.08**

**En Ejecución**



## **Fortalecimiento Institucional**

**Transferencia a la Mancomunidad  
MAMLESIP L. 309,495.46**

**Préstamo Bancario L. 109,793.62**

**Adquisición de Equipo de Oficina  
L.114,059.40**

# **RESUMEN DE GASTOS**

<b>Funcionamiento</b>	<b>2,610,685.05</b>
<b>Inversión</b>	<b>13,992,498.76</b>
<b>Total</b>	<b>16,603,183.81</b>

# RESUMEN DE EJECUCIÓN PRESUPUESTO AÑO 2015

<b>SALDO AL INICIAR EL AÑO</b>	<b>L. 1,188,531.93</b>
<b>INGRESOS DEL AÑO</b>	<b>L. 16,761,062.08</b>
<b>EGRESOS DEL AÑO</b>	<b>L. 16,603,183.81</b>
<b>SALDO AL FINALIZAR EL AÑO</b>	<b>L. 1,346,410.20</b>