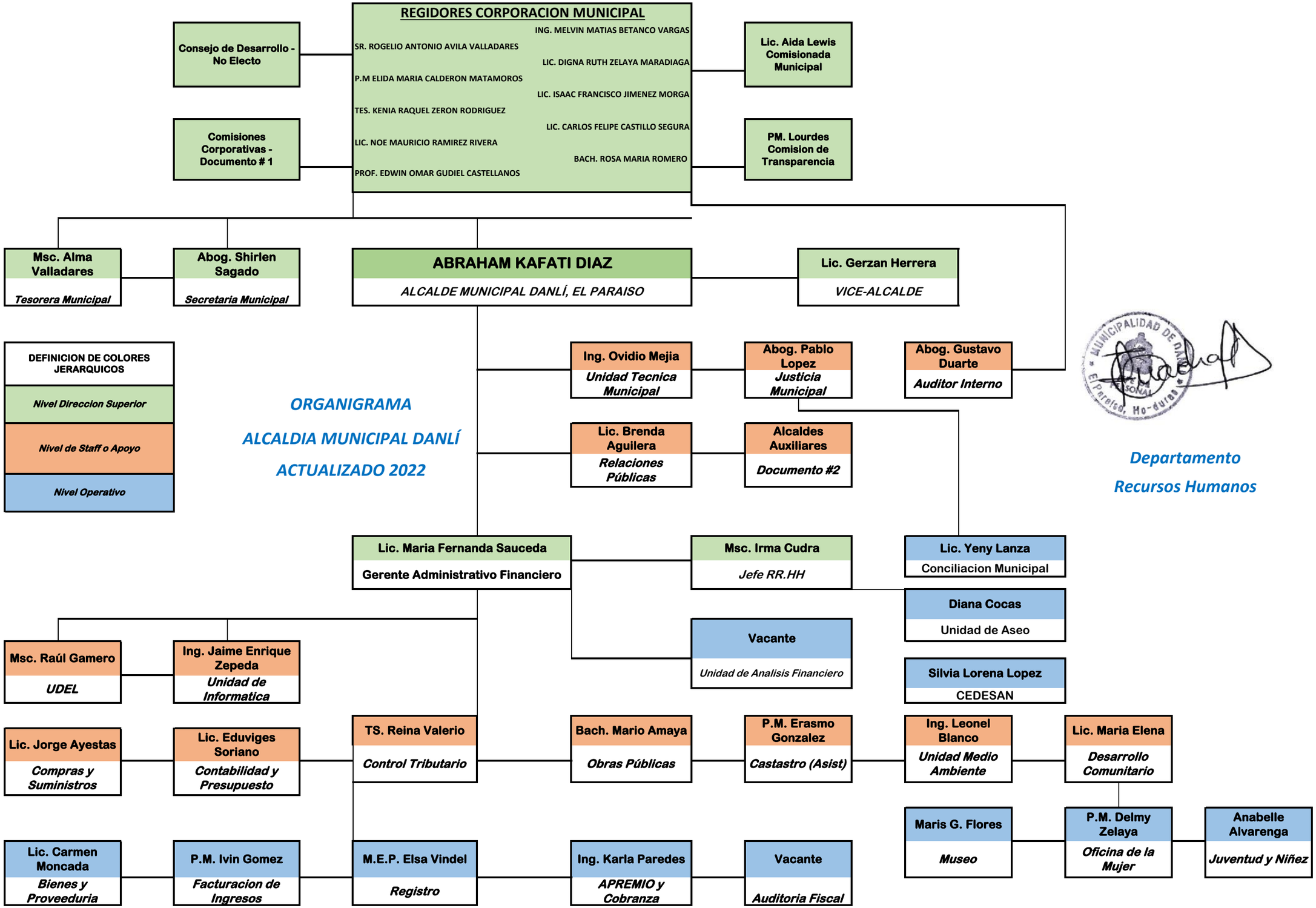
REGIDORES CORPORACION MUNICIPAL
SR. ROGELIO ANTONIO AVILA VALLADARES
P.M ELIDA MARIA CALDERON MATAMOROS
TES. KENIA RAQUEL ZERON RODRIGUEZ
LIC. NOE MAURICIO RAMIREZ RIVERA
PROF. EDWIN OMAR GUDIEL CASTELLANOS
ING. MELVIN MATIAS BETANCO VARGAS
LIC. DIGNA RUTH ZELAYA MARADIAGA
LIC. ISAAC FRANCISCO JIMENEZ MORGA
LIC. CARLOS FELIPE CASTILLO SEGURA
BACH. ROSA MARIA ROMERO
Consejo de Desarrollo - No Electo
Comisiones Corporativas - Documento # 1
Lic. Aida Lewis Comisionada Municipal
PM. Lourdes Comision de Transparencia
Msc. Alma Valladares
Tesorera Municipal
Abog. Shirlen Sagado
Secretaria Municipal
ABRAHAM KAFATI DIAZ
ALCALDE MUNICIPAL DANLÍ, EL PARAISO
Lic. Gerzan Herrera
VICE-ALCALDE
DEFINICION DE COLORES JERARQUICOS
Nivel Direccion Superior
Nivel de Staff o Apoyo
Nivel Operativo
ORGANIGRAMA
ALCALDIA MUNICIPAL DANLÍ
ACTUALIZADO 2022
Ing. Ovidio Mejia
Unidad Tecnica Municipal
Abog. Pablo Lopez
Justicia Municipal
Abog. Gustavo Duarte
Auditor Interno
Lic. Brenda Aguilera
Relaciones Públicas
Alcaldes Auxiliares
Documento #2
Departamento Recursos Humanos
Lic. Maria Fernanda Sauceda
Gerente Administrativo Financiero
Msc. Irma Cudra
Jefe RR.HH
Lic. Yeny Lanza
Conciliacion Municipal
Diana Cocas
Unidad de Aseo
Vacante
Unidad de Analisis Financiero
Silvia Lorena Lopez
CEDESAN
Msc. Raúl Gamero
UDEL
Ing. Jaime Enrique Zepeda
Unidad de Informatica
Lic. Jorge Ayestas
Compras y Suministros
Lic. Eduviges Soriano
Contabilidad y Presupuesto
TS. Reina Valerio
Control Tributario
Bach. Mario Amaya
Obras Públicas
P.M. Erasmo Gonzalez
Castastro (Asist)
Ing. Leonel Blanco
Unidad Medio Ambiente
Lic. Maria Elena
Desarrollo Comunitario
Maris G. Flores
Museo
P.M. Delmy Zelaya
Oficina de la Mujer
Anabelle Alvarenga
Juventud y Niñez
Lic. Carmen Moncada
Bienes y Proveeduria
P.M. Ivin Gomez
Facturacion de Ingresos
M.E.P. Elsa Vindel
Registro
Ing. Karla Paredes
APREMIO y Cobranza
Vacante
Auditoria Fiscal