CONTRATO POR REPARACION DE PARQUE CENTRAL DEL CASCO URBANO VERACRUZ COPÁN

NOSOTROS: **ARLECO S DE R L** representado legalmente por la Señora Jennifer Arjany Chávez Mancia mayor de edad, soltera hondureña, Ingeniera Civil, residente en la ciudad de Santa Rosa de Copán , Municipio de Santa Rosa Departamento Copán con tarjeta de identidad N° 0501-1994-00205 con solvencia municipal N°04999 vecino del municipio de Veracruz, Copán quien en lo sucesivo se denominara: **EL CONTRATISTA Y GABRIEL HUMBERTO GUEVARA ALVARADO** , mayor de edad, con estado civil casado, vecino del municipio de Veracruz Copán, con identidad N° 0423-1986-00028 y solvencia municipal ____ actuando en mi condición como Alcalde Municipal del termino en referencia y con las facultades que me otorga la ley de Municipalidades y su reglamento para celebrar este tipo de actos y quién para los fines de este contrato: LA MUNICIPALIDAD, hemos convenido celebrar como en efecto lo hacemos, el presente CONTRATO POR REPARACIÓN DE PARQUE CENTRAL DEL CASCO URBANO VERACRUZ COPÁN. Que se regirá por las clausulas siguientes:

CLAUSULA PRIMERA: El contratista e compromete a realizar las actividades siguientes:

Actividades preliminares: Remoción y cepillado de pintura en mal estado bajo losa de quiosco central (150 m2) a un costo unitario de Lps. 50.00 para un total de Lps. 7,500.00, Picado de repello y pulido en mal estado en quiosco central (30 m2) a costo unitario de Lps. 120.00 para un total de Lps. 3,600.00, Demolición de pileta central en quiosco, profundidad 20 cms, (4.74 m2) a un costo unitario de Lps. 500.00 para un total de Lps. 2,370.00, Demolición de base de concreto 1.00x1.00x0.20m, apoyo a cruz de concreto (1glb) a un costo unitario de Lps. 1,820.00 para un total de Lps. 1,820.00, Acarreo y desalojo del material de desperdicio producto de la demolición (1 glb) a un costo unitario de Lps. 3,000.00 para un total de Lps. 3,000.00.

Actividades generales: Repello y pulido bajo losa de quiosco central, inc. Andamio (30 m2) a costo unitario de Lps. 500.00 para un total de Lps. 15,000.00, construcción base de concreto 1.00x1.00x0.20m, soporte de cruz-nueva orientación (1 glb) a un costo unitario de Lps. 3,500.00 para un total de Lps. 3,500.00, Resane general en mampara 1.50x2.00m, donde se encuentra centro de carga (1 glb) a un costo unitario de Lps. 1,500.00 para un total de Lps. 1,500.00, Resane general en jardineras, altura 30 cms. corrección fracturas (12 m2) a un costo unitario de Lps. 600.00 para un total de Lps. 7,200.00, Restitución de madera en bancas 3/4"x4"x1.80m, 8 reglas por banca barnizada (8 unidades) a un costo unitario de Lps. 1,800.00 para un total de Lps. 14,400.00, Suministro e instalación de cerámica de pileta, fondo y pared (12 m2) a un costo unitario de Lps. 900.00 para un total de Lps. 10,800.00, Suministro e instalación de cerámica de piso en quiosco círculo central (7 m2) a un costo unitario de Lps. 900.00 para un total de Lps. 6,300.00,

ARLECO CONSTRUCCIÓN Y SERVICIOS MULTIPLES

Scanned with CamScanner

Lijado, pulido y pintado basureros metálicos, pintura anticorrosiva (4 unidades) a un costo unitario de Lps. 500.00 para un total de Lps 2,000.00, Impermeabilizado de losa de techo (20 m2) a un costo unitario de Lps. 500.00 para un total de Lps. 10,000.00, Suministro e instalación de grama natural tipo San Agustín (236 m2) a un costo unitario de Lps. 175.00 para un total de Lps. 41,300.00, Suministro y siembra ornamental (plantas 160 unidades) a un costo unitario de Lps. 150.00 para un total de Lps. 24,000.00, Pintura en pasamanos metálicos (dos manos) pintura para metal especial (60 m2) a un costo unitario de Lps. 130.00 para un total de Lps. 7,800.00, Pintura general del parque (dos manos) (250 m2) a un costo unitario de Lps. 120.00 para un total de Lps. 30,000.00, Lavado a presión de pisos y andenes del parque (1glb) a un costo unitario de Lps 9,000.00 para un total de Lps. 9,000.00,

Actividades modulo sistema eléctrico: Revisión general del sistema eléctrico (1 glb) a un costo unitario de Lps. 2,000.00 para un total de Lps. 2,000.00, Suministro e instalación restitución de spot en área de cruz de concreto (3 unidades) a un costo unitario de Lps. 600.00 para un total de Lps. 1,800.00, Suministro e instalación restitución de spot en mampara, centro de carga (2 unidades) a un costo unitario de Lps. 600.00 para un total de Lps. 1,200.00, Suministro e instalación luces led en quiosco primer nivel (8 unidades) a un costo unitario de Lps. 700.00 para un total de Lps. 5,600.00, Suministro e instalación luces led en quiosco segundo nivel (8 unidades) a un costo unitario de Lps 800.00 para un total de Lps. 6,400.00, Suministro e instalación toma corriente doble polarizado de intemperie (10 unidades) a un costo unitario de Lps. 350.00 para un total de Lps. 3,500.00, Accesorios del sistema (1 glb) a un costo unitario de Lps. 1,000.00 para un total de Lps. 1,000.00.

CLAUSULA SEGUNDA: El contratista se compromete a apegarse a las exigencias de la municipalidad para las actividades descritas; dichas actividades serán ejecutadas con fecha del 20 abril al 10 de mayo del año 2022.

CLAUSULA TERCERA: La municipalidad se compromete a pagarle al contratista la cantidad de Lps. 222,590.00 (DOSCIENTOS VEINTIDÓS MIL QUINIENTOS NOVENTA CON 00/100): la ejecución de esta actividad dicho monto será cancelado en tres cuotas de acuerdo a las siguientes fechas: A) un primer pago con un valor de Lps 44,118.00 (CUARENTA Y CUATRO MIL CIENTO DIECIOCHO CON 00/100) B) un segundo por Lps 89,236.00 (OCHENTA Y NUEVE MIL DOCIENTOS TREINTA Y SEIS CON 00/100) y un último pago por el valor de Lps 89,236.00 (OCHENTA Y NUEVE MIL DOCIENTOS TREINTA Y SEIS CON 00/100) a pagarse cuando se den por finalizados los trabajos en mención, o en su defecto cuando esta municipalidad cuente con la disponibilidad de los fondos.

Scanned with CamScanner

CLAUSULA CUARTA: El contratista se compromete a presentarle al Tesorero Municipal, la constancia o en su defecto los recibos oficiales de pago a cuenta que acrediten que se encuentran al día con la cancelación del Impuesto Sobre la Renta en caso contrario el Tesorero Municipal queda autorizado para retener la cantidad de Lps (27,823.75) VEINTE Y SIETE MIL OCHOSCIENTOS VEINTITRES CON 75/100 equivalentes al 12.5% del monto de este contrato, que corresponde al impuesto antes mencionado.

CLAUSULA QUINTA: El señor alcalde Municipal **GABRIEL HUMBERTO GUEVARA ALVARADO** se encargará de la supervisión de dicho proyecto e ilustrará mediante un informe con fotografías las distintas etapas de ejecución del proyecto.

CLAUSULA SEXTA: La Señora Jennifer Arjany Chávez Mancia en su condición que actúa, declara: que acepta el presente, CONTRATO POR REPARACIÓN DE PARQUE CENTRAL DEL CASCO URBANO VERACRUZ COPÁN en todos y cada uno de los términos consignados en las cláusulas que anteceden, obligándose a su estricto cumplimiento, en fe de lo cual y para mayor seguridad, ante un testigo ambas partes firmamos el presente contrato en el municipio de Veracruz, Copan en fecha 20 de abril año 2022.

ALCALDE MUNICIPAL 2022 2026 VER. GABRIEL HUMBERTO GUEVARA VERACRUZ, COPAN, HOND. C.A.

ARLECO CONSTRUCCIÓN Y SERVICIOS MULTIPLES

Gabriel Humberto Guevara Alvarado
ID 0423 1986 00028
Alcalde Municipal

Jennifer Arjany Chávez Mancia
ID 0501-1994-00205
Contratista

Domingo Ayala Archila
0423-1963-00082
Testigo

Scanned with CamScanner

Municipalidad de Veracruz Copan

Honduras, C.A

ORDEN DE INICIO DE PROYECTO.

El suscrito Alcalde Municipal de esta jurisdicción por medio de la presente autoriza a Sr(a) Jennifer Arjany Chávez Mancia en representación de la empresa ARLECO S DE RL para que a partir del 20 de abril del año 2022 inicie la ejecución del servicio denominado: **REPARACIÓN DE PARQUE CENTRAL DEL CASCO URBANO VERACRUZ COPÁN**

Mismo que será financiado con fondos de la transferencia del gobierno central para esta Municipalidad.

Extendida en el municipio de Veracruz, Copán en 20 días del mes abril del año 2022.

ALCALDE MUNICIPAL 2022 2026 GABRIEL HUMBERTO GUEVARA VERACRUZ, COPAN, HOND. C.A.

Gabriel Humberto Guevara Alvarado

Alcalde Municipal

Scanned with CamScanner

PRESUPUESTO POR ACTIVIDADES

PROYECTO: MEJORAMIENTO PARQUE CENTRAL DEL CASCO URBANO
LUBICACIÓN: VERACRUZ, DEPTO. DE COPAN.
FECHA: ABRIL 2022

	MEJORAMIENTO PARQUE CENTRAL.				
	PRELIMINARES				
1	REMOSION Y SEPELLADO DE PINTURA EN MAL ESTADO BAJO LOSA DE KIOSKO CENTRAL	M2	150	L. 50.00	L. 7,500.00
2	PICADO DE REPELLO Y PULIDO EN MAL ESTADO KIOSKO CENTRAL	M2	30	L. 120.00	L. 3,600.00
3	DEMOLICION DE PILETA CENTRAL EN KIOKO , PROFUNDIDAD 20 CMS.	M2	4.74	L. 500.00	L. 2,370.00
4	DEMOLICION BASE DE CONCRETO 1.00X1.00X0.20M, APOYO A CRUS DE CONCRETO.	GLB	1	L. 1,820.00	L. 1,820.00
5	ACARREO Y DESALOJO DEL MATERIAL DE DESPERDICION PRODUCTO DE LA DEMOLICION.	GLB	1	L. 3,000.00	L. 3,000.00
	SUB-TOTAL PRELIMINARES				**L. 18,290.00**
	GENERALES				
1	REPELLO Y PULIDO BAJO LOSA DE KIOSKO CENTRAL, INC. ANDAMIO	M2	30	L. 500.00	L. 15,000.00
2	CONSTRUCCION BASE DE CONCRETO 1X1 X0.20M , SOPORTE DE CRUZ-NUEVA ORIENTACIO	GLB	1	L. 3,500.00	L. 3,500.00
3	RESANE GENERAL EN MAMPARA 1.50X2.00M ,DONDE SE ENCUANTRA CENTRO DE CARGA.	GLB	1	L. 1,500.00	L. 1,500.00
4	RESANE GENERAL EN JARDINERAS , ALTURA 30 CMS. CORRECCION FRANCTURAS	M2	12	L. 600.00	L. 7,200.00
5	RESTITUCION DE MADERA EN BANCAS . 3/4"X4"X1.80M , 8 REGLAS POR BANCA.BARNIZAD	UNID	8	L. 1,800.00	L. 14,400.00
6	SUM. E INST. CERAMICA DE PILETA, FONDO Y PARED.	M2	12	L. 900.00	L. 10,800.00
7	SUM. E INST. DE CERAMICA DE PISO EN KIOKO. CIRCULO CENTRAL.	M2	7	L. 900.00	L. 6,300.00
8	LIJADO, PULIDO Y PINTADO BASUREROS METALICOS,PINTURA ANTICORROSIVA	UNID	4	L. 500.00	L. 2,000.00
9	IMPERMEABILIZADO DE LOSA DE TECHO	M2	20	L. 500.00	L. 10,000.00
10	SUM. E INST. GRAMA NATURAL TIPO SAN AGUSTIN	M2	236	L. 175.00	L. 41,300.00
11	SUM. Y SIEMBRA ORNAMENTAL (PLANTAS 160 UNIDADES)	UNID	160	L. 150.00	L. 24,000.00
12	PINTURA EN PASAMANOS METALICOS (DOS MANOS) PINTURA PARA METAL ESPECIAL	M2	60	L. 130.00	L. 7,800.00
13	PINTURA GENERAL DEL PARQUE (DOS MANOS)	M3	250	L. 120.00	L. 30,000.00
14	LAVADO A PRESION DE PISOS Y ANDENES DEL PARQUE	GLB	1	L. 9,000.00	L. 9,000.00
	SUB- TOTAL GENERALES				**L. 182,800.00**
	MODULO SISTEMA ELECTRICO				
1	REVISION GENERAL DEL SISTEMA ELECTRICO	GLB	1	L. 2,000.00	L. 2,000.00
2	SUM. E INST .RESTITUCION DE SPOT EN AREA DE CRUZ DE CONCRETO.	UNID	3	L. 600.00	L. 1,800.00
3	SUM. E INST. RESTITUCION DE SPOT EN MAMPARA , CENTRO DE CARGA	UNID	2	L. 600.00	L. 1,200.00
4	SUM. E INST. LUCES LED EN KIOKO PRIMER NIVEL	UNID	8	L. 700.00	L. 5,600.00
5	SUM. E INST. LUCES LED EN KIOKO SEGUNDO NIVEL	UNID	8	L. 800.00	L. 6,400.00
6	SUM E INST. TOMA CORRIENTE DOBLE POLARIZADO DE INTEMPERIE.	UNID	10	L. 350.00	L. 3,500.00
7	ACCESORIOS DEL SISTEMA	GLB	1	L. 1,000.00	L. 1,000.00
	TOTAL SISTEMA ELECTRICO				**L. 21,500.00**
	MONTO TOTAL MEJORAMIENTO PARQUE CENTRAL				**L. 222,590.00**

ING. RIGOBERTO R. MARQUEZ
C.I.C.H 2083
COORDINADOR UNIDAD INFRAESTRUCTURA

Scanned with CamScanner

COTIZACIÓN DE MANO DE OBRA CALIFICADA

PROYECTO: REPARACIÓN DE PARQUE CENTRAL DEL CASCO URBANO

UBICACIÓN: VERACRUZ, DEPTO. DE COPAN.

FECHA: 25/abril/2022

PROVEEDOR: ARLECO S. DE R.L

	MEJORAMIENTO PARQUE CENTRAL.				
	PRELIMINARES				
1	REMOSION Y SEPELLADO DE PINTURA EN MAL ESTADO BAJO LOSA DE KIOSKO CENTRAL	M2	150	50.00	7,500.00
2	PICADO DE REPELLO Y PULIDO EN MAL ESTADO KIOSKO CENTRAL	M2	30	120.00	3,600.00
3	DEMOLICION DE PILETA CENTRAL EN KIOKO , PROFUNDIDAD 20 CMS.	M2	4.74	500.00	2,370.00
4	DEMOLICION BASE DE CONCRETO 1.00X1.00X0.20M, APOYO A CRUS DE CONCRETO.	GLB	1	1820.00	1,820.00
5	ACARREO Y DESALOJO DEL MATERIAL DE DESPERDICION PRODUCTO DE LA DEMOLICION.	GLB	1	3,000.00	3,000.00
	SUB-TOTAL PRELIMINARES				18,290.00
1	REPELLO Y PULIDO BAJO LOSA DE KIOSKO CENTRAL, INC. ANDAMIO	M2	30	500.00	15,000.00
2	CONSTRUCCION BASE DE CONCRETO 1X1 X0.20M , SOPORTE DE CRUZ-NUEVA ORIENTACIO	GLB	1	3,500.00	3,500.00
3	RESANE GENERAL EN MAMPARA 1.50X2.00M ,DONDE SE ENCUANTRA CENTRO DE CARGA.	GLB	1	1500.00	1,500.00
4	RESANE GENERAL EN JARDINERAS , ALTURA 30 CMS. CORRECCION FRANCTURAS	M2	12	600.00	7200.00
5	RESTITUCION DE MADERA EN BANCAS. 3/4"X4"X1.80M , 8 REGLAS POR BANCA.BARNIZAD	UNID	8	1800.00	14,400.00
6	SUM. E INST. CERAMICA DE PILETA, FONDO Y PARED.	M2	12	900.00	10,800.00
7	SUM. E INST. DE CERAMICA DE PISO EN KIOKO. CIRCULO CENTRAL.	M2	7	900.00	6,300.00
8	LIJADO, PULIDO Y PINTADO BASUREROS METALICOS,PINTURA ANTICORROSIVA	UNID	4	500.00	2,000.00
9	IMPERMEABILIZADO DE LOSA DE TECHO	M2	20	500.00	10,000.00
10	SUM. E INST. GRAMA NATURAL TIPO SAN AGUSTIN	M2	236	175.00	41,300.00
11	SUM. Y SIEMBRA ORNAMENTAL (PLANTAS 160 UNIDADES)	UNID	160	150.00	24,000.00
12	PINTURA EN PASAMANOS METALICOS (DOS MANOS) PINTURA PARA METAL ESPECIAL	M2	60	130.00	7,800.00
13	PINTURA GENERAL DEL PARQUE (DOS MANOS)	M3	250	120.00	30,000.00
14	LAVADO A PRESION DE PISOS Y ANDENES DEL PARQUE	GLB	1	9,000.00	9,000.00
	SUB- TOTAL GENERALES				182,300.00
1	REVISION GENERAL DEL SISTEMA ELECTRICO	GLB	1	2,000.00	2,000.00
2	SUM. E INST .RESTITUCION DE SPOT EN AREA DE CRUZ DE CONCRETO.	UNID	3	600.00	1800.00
3	SUM. E INST. RESTITUCION DE SPOT EN MAMPARA , CENTRO DE CARGA	UNID	2	600.00	1,200.00
4	SUM. E INST. LUCES LED EN KIOKO PRIMER NIVEL	UNID	8	700.00	5,600.00
5	SUM. E INST. LUCES LED EN KIOKO SEGUNDO NIVEL	UNID	8	800.00	6,400.00
6	SUM E INST. TOMA CORRIENTE DOBLE POLARIZADO DE INTEMPERIE.	UNID	10	350.00	3,500.00
7	ACCESORIOS DEL SISTEMA	GLB	1	1000.00	1,000.00
	TOTAL SISTEMA ELECTRICO				21,500.00
	MONTO TOTAL MEJORAMIENTO PARQUE CENTRAL				222,590.00

ARLECO CONSTRUCCIONES Y SERVICIOS MULTIPLES

FIRMA Y SELLO

Scanned with CamScanner

RNP

REPÚBLICA DE HONDURAS
REGISTRO NACIONAL DE LAS PERSONAS
DOCUMENTO NACIONAL DE IDENTIFICACIÓN

NOMBRE / FORENAME
JENNIFER ARJANY

APELLIDO / SURNAME
CHAVEZ MANCIA

FECHA DE NACIMIENTO / DATE OF BIRTH
27-11-1993

NÚMERO DE IDENTIFICACIÓN / ID NUMBER
0501 1994 00205

NACIONALIDAD / NATIONALITY
HND

FECHA DE EXPIRACIÓN / DATE OF EXPIRY
27-11-2031

LUGAR DE NACIMIENTO / PLACE OF BIRTH
HONDURAS

RNP

3400000004100987

DOMICILIO / ADDRESS
SANTA ROSA DE COPAN
COPAN

COMISIONADOS PROPIETARIOS

I<HND0045578672<<<<<<<<<<<<<<<
9311273F3111275HND<<<<<<<<<<<0
CHAVEZ<MANCIA<<JENNIFER<ARJANY

Scanned with CamScanner

COTIZACIÓN DE MANO DE OBRA CALIFICADA

PROYECTO: REPARACIÓN DE PARQUE CENTRAL DEL CASCO URBANO

UBICACIÓN: VERACRUZ, DEPTO. DE COPAN.

FECHA: 24/Abril/2022

PROVEEDOR: SINPAD S DE RL

	MEJORAMIENTO PARQUE CENTRAL.				
	PRELIMINARES				
1	REMOSION Y SEPELLADO DE PINTURA EN MAL ESTADO BAJO LOSA DE KIOSKO CENTRAL	M2	150	L.54.00	L 8,100.00
2	PICADO DE REPELLO Y PULIDO EN MAL ESTADO KIOSKO CENTRAL	M2	30	L.123.00	L 3,690.00
3	DEMOLICION DE PILETA CENTRAL EN KIOKO , PROFUNDIDAD 20 CMS.	M2	4.74	L.506.00	L 2398.44
4	DEMOLICION BASE DE CONCRETO 1.00X1.00X0.20M, APOYO A CRUS DE CONCRETO.	GLB	1	L.1822.00	L 1,822.00
5	ACARREO Y DESALOJO DEL MATERIAL DE DESPERDICION PRODUCTO DE LA DEMOLICION.	GLB	1	L.3004.00	L 3004.00
	SUB-TOTAL PRELIMINARES				L 19,014.44
1	REPELLO Y PULIDO BAJO LOSA DE KIOSKO CENTRAL, INC. ANDAMIO	M2	30	L.502.00	L 15,060.00
2	CONSTRUCCION BASE DE CONCRETO 1X1 X0.20M , SOPORTE DE CRUZ-NUEVA ORIENTACIO	GLB	1	L.3,503.00	L 3,503.00
3	RESANE GENERAL EN MAMPARA 1.50X2.00M ,DONDE SE ENCUANTRA CENTRO DE CARGA.	GLB	1	L.1504.00	L 1,504.00
4	RESANE GENERAL EN JARDINERAS , ALTURA 30 CMS. CORRECCION FRANCTURAS	M2	12	L.604.00	L 7,248.00
5	RESTITUCION DE MADERA EN BANCAS. 3/4"X4"X1.80M , 8 REGLAS POR BANCA.BARNIZAD	UNID	8	L.1,804.00	L 14,432.00
6	SUM. E INST. CERAMICA DE PILETA, FONDO Y PARED.	M2	12	L.906.00	L 10,872.00
7	SUM. E INST. DE CERAMICA DE PISO EN KIOKO. CIRCULO CENTRAL.	M2	7	L.1803.00	L 12,621.00
8	LIJADO, PULIDO Y PINTADO BASUREROS METALICOS,PINTURA ANTICORROSIVA	UNID	4	L.505.00	L 2020.00
9	IMPERMEABILIZADO DE LOSA DE TECHO	M2	20	L.506.00	L 10,120.00
10	SUM. E INST. GRAMA NATURAL TIPO SAN AGUSTIN	M2	236	L.178.00	L 42,008.00
11	SUM. Y SIEMBRA ORNAMENTAL (PLANTAS 160 UNIDADES)	UNID	160	L.155.00	L 24,800.00
12	PINTURA EN PASAMANOS METALICOS (DOS MANOS) PINTURA PARA METAL ESPECIAL	M2	60	L.133.00	L 7,980.00
13	PINTURA GENERAL DEL PARQUE (DOS MANOS)	M3	250	L.157.00	L 39,250.00
14	LAVADO A PRESION DE PISOS Y ANDENES DEL PARQUE	GLB	1	L.9,004.00	L 9,004.00
	SUB- TOTAL GENERALES				L 200,422.00
1	REVISION GENERAL DEL SISTEMA ELECTRICO	GLB	1	L.2006.00	L 2006.00
2	SUM. E INST .RESTITUCION DE SPOT EN AREA DE CRUZ DE CONCRETO.	UNID	3	L.600.00	L 1,800.00
3	SUM. E INST. RESTITUCION DE SPOT EN MAMPARA , CENTRO DE CARGA	UNID	2	L.605.00	L 1210.00
4	SUM. E INST. LUCES LED EN KIOKO PRIMER NIVEL	UNID	8	L.707.00	L 5,656.00
5	SUM. E INST. LUCES LED EN KIOKO SEGUNDO NIVEL	UNID	8	L.807.00	L 6,456.00
6	SUM E INST. TOMA CORRIENTE DOBLE POLARIZADO DE INTEMPERIE.	UNID	10	L.358.00	L 3,580.00
7	ACCESORIOS DEL SISTEMA	GLB	1	L.1006.00	L 1,006.00
	TOTAL SISTEMA ELECTRICO				L 21,714.00
	MONTO TOTAL MEJORAMIENTO PARQUE CENTRAL				L 241,150.44

SERVICIOS DE DISEÑO Y CONSTRUCCION PADILLA SINPAD S. de R.L.

David

FIRMA Y SELLO

Scanned with CamScanner

COTIZACIÓN DE MANO DE OBRA CALIFICADA

PROYECTO: REPARACIÓN DE PARQUE CENTRAL DEL CASCO URBANO

UBICACIÓN: VERACRUZ, DEPTO. DE COPAN.

FECHA: 25 / Abril / 2022

PROVEEDOR: PROECSA

	MEJORAMIENTO PARQUE CENTRAL.				
	PRELIMINARES				
1	REMOSION Y SEPELLADO DE PINTURA EN MAL ESTADO BAJO LOSA DE KIOSKO CENTRAL	M2	150	L.55.00	L. 8250.00
2	PICADO DE REPELLO Y PULIDO EN MAL ESTADO KIOSKO CENTRAL	M2	30	L.122.00	L. 3,660.00
3	DEMOLICION DE PILETA CENTRAL EN KIOKO , PROFUNDIDAD 20 CMS.	M2	4.74	L 505.00	L. 2,393.70
4	DEMOLICION BASE DE CONCRETO 1.00X1.00X0.20M, APOYO A CRUS DE CONCRETO.	GLB	1	L. 1823.00	L. 1,823.00
5	ACARREO Y DESALOJO DEL MATERIAL DE DESPERDICION PRODUCTO DE LA DEMOLICION.	GLB	1	L.3005.00	L. 3005.00
	SUB-TOTAL PRELIMINARES				L. 19,131.70
1	REPELLO Y PULIDO BAJO LOSA DE KIOSKO CENTRAL, INC. ANDAMIO	M2	30	L.503.00	L. 15,090.00
2	CONSTRUCCION BASE DE CONCRETO 1X1 X0.20M , SOPORTE DE CRUZ-NUEVA ORIENTACIO	GLB	1	L 3502.00	L. 3,502.00
3	RESANE GENERAL EN MAMPARA 1.50X2.00M ,DONDE SE ENCUANTRA CENTRO DE CARGA.	GLB	1	L.1503.00	L. 1,508.00
4	RESANE GENERAL EN JARDINERAS , ALTURA 30 CMS. CORRECCION FRANCTURAS	M2	12	L.603.00	L. 7,236.00
5	RESTITUCION DE MADERA EN BANCAS. 3/4"X4"X1.80M , 8 REGLAS POR BANCA.BARNIZAD	UNID	8	L.1805.00	L. 14,440.00
6	SUM. E INST. CERAMICA DE PILETA, FONDO Y PARED.	M2	12	L.904.00	L. 10,848.00
7	SUM. E INST. DE CERAMICA DE PISO EN KIOKO. CIRCULO CENTRAL.	M2	7	L.1804.00	L. 12,628.00
8	LIJADO, PULIDO Y PINTADO BASUREROS METALICOS,PINTURA ANTICORROSIVA	UNID	4	L.502.00	L. 2008.00
9	IMPERMEABILIZADO DE LOSA DE TECHO	M2	20	L.503.00	L. 10,060.00
10	SUM. E INST. GRAMA NATURAL TIPO SAN AGUSTIN	M2	236	L.178.00	L. 42,008.00
11	SUM. Y SIEMBRA ORNAMENTAL (PLANTAS 160 UNIDADES)	UNID	160	L.155.00	L. 24,800.00
12	PINTURA EN PASAMANOS METALICOS (DOS MANOS) PINTURA PARA METAL ESPECIAL	M2	60	L.133.00	L. 7,980.00
13	PINTURA GENERAL DEL PARQUE (DOS MANOS)	M3	250	L.125.00	L. 31,250.00
14	LAVADO A PRESION DE PISOS Y ANDENES DEL PARQUE	GLB	1	L.9004.00	L. 9,004.00
	SUB- TOTAL GENERALES				L. 192,357.00
1	REVISION GENERAL DEL SISTEMA ELECTRICO	GLB	1	L 2006.00	L. 2,006.00
2	SUM. E INST .RESTITUCION DE SPOT EN AREA DE CRUZ DE CONCRETO.	UNID	3	L. 600.00	L. 1,800.00
3	SUM. E INST. RESTITUCION DE SPOT EN MAMPARA , CENTRO DE CARGA	UNID	2	L. 605.00	L. 1,210.00
4	SUM. E INST. LUCES LED EN KIOKO PRIMER NIVEL	UNID	8	L 707.00	L. 5,656.00
5	SUM. E INST. LUCES LED EN KIOKO SEGUNDO NIVEL	UNID	8	L. 807.00	L. 6,456.00
6	SUM E INST. TOMA CORRIENTE DOBLE POLARIZADO DE INTEMPERIE.	UNID	10	L. 355.00	L. 3,550.00
7	ACCESORIOS DEL SISTEMA	GLB	1	L. 1002.00	L. 1,002.00
	TOTAL SISTEMA ELECTRICO				L. 21,680.00
	MONTO TOTAL MEJORAMIENTO PARQUE CENTRAL				L. 233,168.7

PROECSA
Profesionales Electromecánicos, Civiles y Ambientales, S. de R.L.

FIRMA Y SELLO

Scanned with CamScanner

ANEXOS

ANTES.

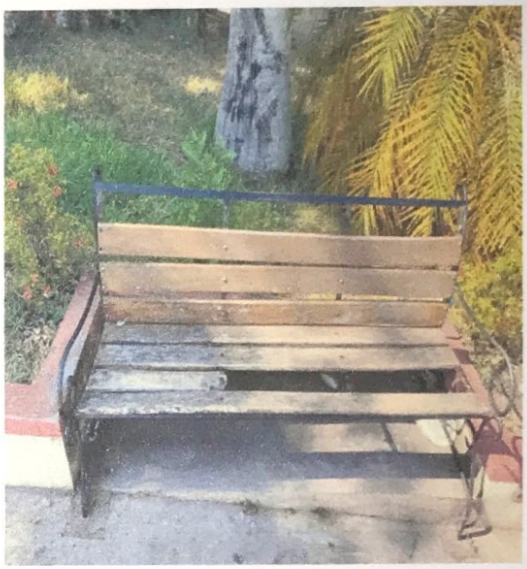

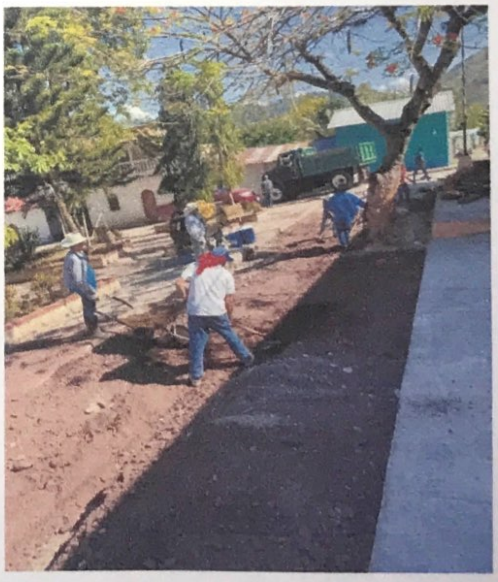

Scanned with CamScanner

ANEXOS

DESPUES.

Scanned with CamScanner

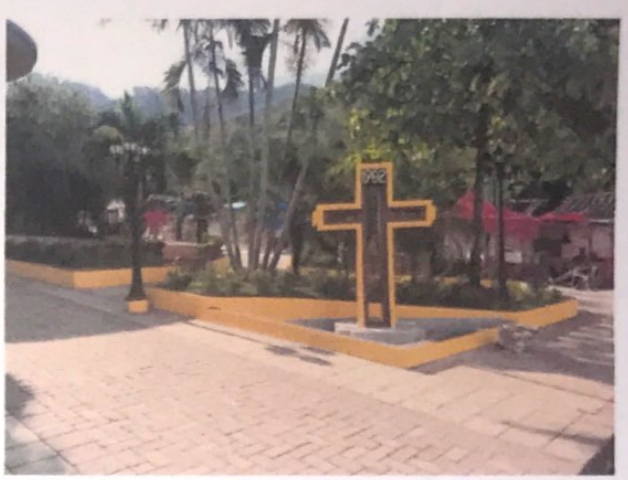

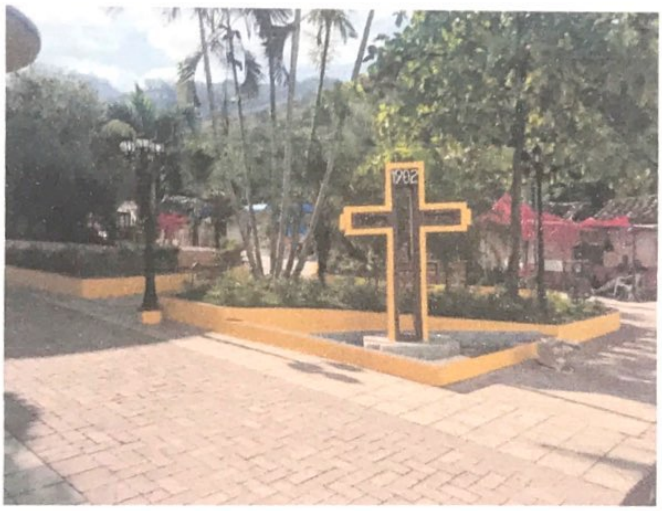

Scanned with CamScanner