Honduras, C.A.

MARCOVIA, CHOLUTECA
EJERCICIO: 2022

Orden de Pago

Moneda: Lempiras (L)

SAMI

Emisión: 31/03/2022
Hora : 05:26 p.m.
USUARIO: PR.ANDINO

Orden de Pago No.: 41676
L.: 5,000.00

Tipo de Expediente: REGULARIZACION GASTOS
Expediente No.: 5705
Fecha de Emision: 1/3/2022
No.Cheque/Nota de Debito:
Paguese a: ALMA LIZETH CHAVEZ CANALES Id/RTN: 0601198801756
La Cantidad en Letras: CINCO MIL CON CERO CENTAVOS

Descripcion:

CAJA CHICA #1 MES DE MARZO POR COMPRAS MENORES EN LA MUNICIPALIDAD DE MARCOVIA: COMPRA DE 109 BOTELLONES CON AGUA PARA LAS DIFERENTES OFICINAS MUNICIPALES (3,270), REPARACIÓN DE LLANTAS PARA EL CAMIÓN IZUZU COLOR BLANCO (130), REEMBOLSO POR INSTALACIÓN DE ASCIENTO DELANTERO Y REPARACIÓN DE SOLDADURA DE PAILA DEL VEHÍCULO COLOR GRIS PROPIEDAD DE LA MUNICIPALIDAD DE MARCOVIA (500), COMPRA DE 10 MERIENDAS Y 10 REFRESCOS PARA PERSONAS QUE PARTICIPARON EN REUNIÓN DE APROPIACIÓN DE PLAYAS DE PUNTA RATÓN (408), COMPRA DE UNA COPIA DE LLAVE DE LA OFICINA DE TESORERÍA (35), COMPRA DE 2 PAPEL REGALO, 2 CHONGOS, PAPEL CELOFAN SURT PARA EL EVENTO DEL DIA DEL PADRE (106.04) Y COMPRA DE ALIMENTACIÓN PARA MOTORISTA MUNICIPAL, ENCARGADO DE INFRAESTRUCTURA Y EL DEPARTAMENTO DE CONTABILIDAD QUIENES SE QUEDARON LABORANDO DESPUÉS DEL HORARIO NORMAL ESTIPULADO (577). TOTAL A PAGAR L.5,000.00

CODIGO	PROYECTO / OBJETO GASTO	MONTO
03 00 000 001 000 51220 15-013-01	Ayuda Social a Personas	35.00
12 03 000 001 000 54200 15-013-01	Transferencias a Asociaciones Civiles sin Fines de Lucro	80.00
03 00 000 001 000 23200 15-013-01	Mantenimiento y Reparación de Equipos y Medios de Transporte	630.00
03 00 000 001 000 31110 15-013-01	Productos Alimenticios y Bebídas	4,255.00

RETENCIONES

CODIGO	DESCRIPCION	MONTO
201	RETENCION DE I.H.S.S.	0.00
	Total de retenciones:	**0.00**

RESEUMEN AFECTACIONES PRESUPUESTARIAS

CODIGO	DESCRIPCION	MONTO
15-013-01	Fondos Propios Municipales	5,000.00
	Monto Total:	**5,000.00**

Escaneado con CamScanner

Honduras, C.A.

MARCOVIA, CHOLUTECA
EJERCICIO: 2022

Orden de Pago

Moneda: Lempiras (L)

SAMI

Emisión: 31/03/2022
Hora : 05:26 p.m.
USUARIO: PR.ANDINO

RESUMEN TOTAL ORDEN DE PAGO	
SUBTOTAL	5,000.00
- RETENCIONES	0.00
TOTAL	**5,000.00**

Firma y Sello de Presupuesto	Firma y Sello de Alcalde(sa)	Firma y Sello de Tesoreria
ALCALDIA MUNICIPAL DE MARCOVIA 2022 2026 PRESUPUESTO CHOLUTECA, HONDURAS	ALCALDIA MUNICIPAL DE MARCOVIA 2022 2026 JOSÉ NAHUN CALIX ALCALDE CHOLUTECA, HONDURAS	

Recibido por: Alma Lizeth Chavez Canales
Identidad No.: 0601-1988-01756

0s+js/j9Jmc6WcR3kvFI8QVcxvZR/ypwgW4fZt9m2ySGqPm/mzjzCxf2gvzeHwMUOdqrUh9GzpBaXnH4S86Q4u6bjrrG933unQFI8urqxSjAw5WlHtu0ex8xAdWEJATH
Tfd3r7VhLdS2Ss1SZ8NYQW/SPg4HHmPG

Escaneado con CamScanner

DESCRIPCION: LIQUIDACION CAJA CHICA #1 MES DE MARZO DEL 2022				
Fecha	**Factura ó Recibo**	**cuenta**	**Descripcion del gasto**	**Valor**
23/03/2022 02/03/2022 16/03/2022 02/03/2022 09/03/2022 30/03/2022	Facturas	03-00-000-001-31110	Compra de 109 botellones con agua para las diferentes oficinas municipales.	L. 3,270.00
02/03/2022	Factura	03-00-000-001-23200	Reparacion de llantas para el camion IZUZU color blanco placa HBA 4746	L. 130.00
	Recibo	03-00-000-001-23200	Reembolso por instalacion de asciento delantero y reparacion de soldadura de paila del vehiculo color gris propiedad de la municipalidad de marcovia	L. 500.00
14/03/2022	Recibo	03-00-000-001-23200	Compra de 10 meriendas y 10 refrescos para personas que participaron en reunion de apropiacion de playas de Punta Raton el dia 14 de marzo del 2022	L. 408.00
03/03/2022	Factura	03-00-000-004-23360	Compra de una copia de llave de *la oficina de tesoreria*	L. 35.00
22/03/2022	Factura	12-03-000-001-54200	Compra de 2 papel regalo, 2 chongos, papel celofan surt para el evento del dia del padre.	L. 106.04
11/03/2022	Recibo	03-00-000-001-31110	Compra de alimentacion para motorista municipa, encargado de infraestructura y el departamento de contabilidad quienes se quedaron laborando despues del horario normal estipulado.	L. 289.00
03/03/2022	Factura	03-00-000-001-31110	Compra de alimentacion para personal de contabilidad, tesoreria y control tributario despues del horario estipulado.	L. 288.00
	Total			**L. 5,026.04**

Escaneado con CamScanner

Purificadora de Agua La Gotita S. de R.L.

Carretera A Guasaule, de Canchas Guanacaste, 1/2 al este, contiguo a la Iglesia Genezareth, Choluteca, Honduras
Tel. 2782-3410 // 9482-0086
hielolagotita@gmail.com

RTN. 06019009224176

CAI:53AA35-B4D39A-FE4699-99436E-16222B-44

DIA	MES	AÑO
23	03	22

FACTURA
000-003-01-00 Nº 014336

CONTADO [-]
CRÉDITO [ ]

Señor Alcaldia Municipal
RTN:

CANT.	DESCRIPCION	P. UNIT.	Dto. y REBAJAS OTORGADAS	TOTAL
20	Botellones	30		L 600
				L.
				L.
				L.
				L.
				L.
				L.
				L.

Importe Exonerado	L.
Importe Exento	L.
Importe Gravado 15%	L.
Importe Gravado 18%	L.
ISV 15%	L.
ISV 18%	L.
TOTAL A PAGAR	L 600

Sc

DATOS ADQUIRIENTE EXONERADO
No. correlativo de Orden de Compra Exenta:
No. correlativo de Constancia del Registro de Exonerados:
No. identificativo del Registro de la Secretaría de Estado en el Despacho de Agricultura y Ganadería:

FIRMA

Original Cliente 1-Copia: Emisor
2-Copia: Archivo
Fecha Limite de Emisión: 06/12/2022
RANGO AUTORIZADO: 000-003-01-00014001 al 000-003-01-00014750

Imp. El Sol Chol. Tel/Fax: 2782-0368 R.T.N. 0609-1953-000127 DIC-2021 //2COP. QUIM.
CERTIFICADO SAR // 9231-21-10500-156

Escaneado con CamScanner

...ficadora de Agua La Gotita S. de R.L.

Carretera A Guasaule, de Canchas Guanacaste, 1/2 al este, contiguo a la Iglesia Genezareth, Choluteca, Honduras
Tel. 2782-3410 // 9482-0086
hielolagotita@gmail.com

RTN. 06019009224176 CAI:53AA35-B4D39A-FE4699-99436E-16222B-44

DIA	MES	AÑO
23	03	22

FACTURA
000-003-01-00 Nº 014333

CONTADO [x]
CRÉDITO [ ]

Señor Iriaj
RTN:

CANT.	DESCRIPCION	P. UNIT.	Dto. y REBAJAS OTORGADAS	TOTAL
2	Botellones	30		L. 60
				L.
				L.
				L.
				L.
				L.
				L.
				L.

Importe Exonerado	L.
Importe Exento	L.
Importe Gravado 15%	L.
Importe Gravado 18%	L.
ISV 15%	L.
ISV 18%	L.
TOTAL A PAGAR	L. 60

Sc

DATOS ADQUIRIENTE EXONERADO
No. correlativo de Orden de Compra Exenta:
No. correlativo de Constancia del Registro de Exonerados:
No. identificativo del Registro de la Secretaría de Estado en el Despacho de Agricultura y Ganadería:

FIRMA

Original Cliente 1-Copia: Emisor
2-Copia: Archivo
Fecha Límite de Emisión: 06/12/2022
RANGO AUTORIZADO: 000-003-01-00014001 al 000-003-01-00014750

Imp. El Sol Chol. Tel/Fax: 2782-0368 R.T.N. 0609-1953-000127 DIC-2021 //2COP. QUIM.
CERTIFICADO SAR // 9231-21-10500-166

Escaneado con CamScanner

...ricadora de Agua La Gotita S. de R.L.

Carretera A Guasaule, de Canchas Guanacaste, 1/2 al este, contiguo a la Iglesia Genezareth, Choluteca, Honduras
Tel. 2782-3410 // 9482-0086
hielolagotita@gmail.com

RTN. 06019009224176 CAI:53AA35-B4D39A-FE4699-99436E-16222B-44

DIA	MES	AÑO
02	03	22

FACTURA
000-003-01-00 Nº 014182

CONTADO ✓
CRÉDITO

Señor Alcaldia Municipal
RTN:

CANT.	DESCRIPCION	P. UNIT.	Dto. y REBAJAS OTORGADAS	TOTAL
17	Botellones	30		L. 510
				L.
				L.
				L.
				L.
				L.
				L.
				L.

Importe Exonerado	L.
Importe Exento	L.
Importe Gravado 15%	L.
Importe Gravado 18%	L.
ISV 15%	L.
ISV 18%	L.
TOTAL A PAGAR	L. 510

Sc

DATOS ADQUIRIENTE EXONERADO
No. correlativo de Orden de Compra Exenta:
No. correlativo de Constancia del Registro de Exonerados:
No. identificativo del Registro de la Secretaría de Estado en el Despacho de Agricultura y Ganadería:

FIRMA

Original Cliente 1-Copia: Emisor
2-Copia: Archivo
Fecha límite de Emisión: 06/12/2022
RANGO AUTORIZADO: 000-003-01-00014001 al 000-003-01-00014750

Imp. El Sol Chol. Tel/Fax: 2782-0368 R.T.N. 0609-1953-000127 DIC-2021 //2COP. QUIM.
CERTIFICADO SAR // 9231-21-10500-156

Escaneado con CamScanner

...ificadora de Agua La Gotita S. de R.L.

Carretera A Guasaule, de Canchas Guanacaste, 1/2 al este, contiguo a la Iglesia Genezareth, Choluteca, Honduras
Tel. 2782-3410 // 9482-0086
hielolagotita@gmail.com

RTN. 06019009224176 CAI:53AA35-B4D39A-FE4699-99436E-16222B-44

DIA	MES	AÑO
16	03	22

FACTURA
000-003-01-00 Nº 014301

CONTADO ☑
CRÉDITO ☐

Señor Alcaldia Municipal
RTN:

CANT.	DESCRIPCION	P. UNIT.	Dto. y REBAJAS OTORGADAS	TOTAL
17	Botellones	30		L. 510
				L.
				L.
				L.
				L.
				L.
				L.
				L.

Importe Exonerado	L.
Importe Exento	L.
Importe Gravado 15%	L.
Importe Gravado 18%	L.
ISV 15%	L.
ISV 18%	L.
TOTAL A PAGAR	L. 510

Sc

DATOS ADQUIRIENTE EXONERADO
No. correlativo de Orden de Compra Exenta:
No. correlativo de Constancia del Registro de Exonerados:
No. identificativo del Registro de la Secretaría de Estado en el Despacho de Agricultura y Ganadería:

FIRMA

Original Cliente 1-Copia: Emisor
2-Copia: Archivo
Fecha Limite de Emisión: 06/12/2022
RANGO AUTORIZADO: 000-003-01-00014001 al 000-003-01-00014750

Imp. El Sol Chol. Tel/Fax: 2782-0368 R.T.N. 0609-1953-000127 DIC-2021 //2COP. QUIM.
CERTIFICADO SAR // 9231-21-10500-156

Escaneado con CamScanner

...ricadora de Agua La Gotita S. de R.L.

Carretera A Guasaule, de Canchas Guanacaste, 1/2 al este, contiguo a la Iglesia Genezareth, Choluteca, Honduras
Tel. 2782-3410 // 9482-0086
hielolagotita@gmail.com

RTN. 06019009224176 CAI:53AA35-B4D39A-FE4699-99436E-16222B-44

DIA	MES	AÑO
16	03	22

FACTURA
000-003-01-00 № 014299

CONTADO ☑
CRÉDITO ☐

Señor Irías
RTN:

CANT.	DESCRIPCION	P. UNIT.	Dto. y REBAJAS OTORGADAS	TOTAL
6	Botellones	30		L. 180
				L.
				L.
				L.
				L.
				L.
				L.
				L.

Importe Exonerado	L.
Importe Exento	L.
Importe Gravado 15%	L.
Importe Gravado 18%	L.
ISV 15%	L.
ISV 18%	L.
TOTAL A PAGAR	L. 180

Sc

DATOS ADQUIRIENTE EXONERADO
No. correlativo de Orden de Compra Exenta:
No. correlativo de Constancia del Registro de Exonerados:
No. identificativo del Registro de la Secretaría de Estado en el Despacho de Agricultura y Ganadería:

FIRMA

Original Cliente 1-Copia: Emisor
2-Copia: Archivo
Fecha Limite de Emisión: 06/12/2022
RANGO AUTORIZADO:
000-003-01-00014001 al 000-003-01-00014750

Imp. El Sol Chol. Tel/Fax: 2782-0368 R.T.N. 0609-1953-000127 DIC-2021 //2COP. QUIM.
CERTIFICADO SAR // 9231-21-10500-156

Escaneado con CamScanner

...ificadora de Agua La Gotita S. de R.L.

Carretera A Guasaule, de Canchas Guanacaste, 1/2 al este, contiguo a la Iglesia Genezareth, Choluteca, Honduras
Tel. 2782-3410 // 9482-0086
hielolagotita@gmail.com

RTN. 06019009224176 CAI:53AA35-B4D39A-FE4699-99436E-16222B-44

DIA	MES	AÑO
02	03	22

FACTURA
000-003-01-00 № 014181

CONTADO ✓
CRÉDITO

Señor Trigo
RTN:

CANT.	DESCRIPCION	P. UNIT.	Dto. y REBAJAS OTORGADAS	TOTAL
6	Botellones	30		L. 180
				L.
				L.
				L.
				L.
				L.
				L.
				L.

Importe Exonerado	L.
Importe Exento	L.
Importe Gravado 15%	L.
Importe Gravado 18%	L.
ISV 15%	L.
ISV 18%	L.
TOTAL A PAGAR	L. 180

S

DATOS ADQUIRIENTE EXONERADO
No. correlativo de Orden de Compra Exenta:
No. correlativo de Constancia del Registro de Exonerados:
No. identificativo del Registro de la Secretaría de Estado en el Despacho de Agricultura y Ganadería:

FIRMA

Original Cliente 1-Copia: Emisor
2-Copia: Archivo
Fecha Límite de Emisión: 06/12/2022
RANGO AUTORIZADO: 000-003-01-00014001 al 000-003-01-00014750

Imp. El Sol Chol. Tel/Fax: 2782-0368 R.T.N. 0609-1953-000127 DIC-2021 //2COP. QUIM.
CERTIFICADO SAR // 9231-21-10500-156

Escaneado con CamScanner

...ricadora de Agua La Gotita S. de R.L.

Carretera A Guasaule, de Canchas Guanacaste, 1/2 al este, contiguo a la Iglesia Genezareth, Choluteca, Honduras
Tel. 2782-3410 // 9482-0086
hielolagotita@gmail.com

RTN. 06019009224176

CAI:53AA35-B4D39A-FE4699-99436E-16222B-44

DIA	MES	AÑO
09	03	22

FACTURA
000-003-01-00 Nº 014267

Señor Alcaldia Municipal

RTN:

CONTADO ☐
CRÉDITO ☐

CANT.	DESCRIPCION	P. UNIT.	Dto. y REBAJAS OTORGADAS	TOTAL
23	Botellones	30		L 690
				L.
				L.
				L.
				L.
				L.
				L.
				L.

Importe Exonerado	L.
Importe Exento	L.
Importe Gravado 15%	L.
Importe Gravado 18%	L.
ISV 15%	L.
ISV 18%	L.
TOTAL A PAGAR	L 690

Son

DATOS ADQUIRIENTE EXONERADO

No. correlativo de Orden de Compra Exenta:

No. correlativo de Constancia del Registro de Exonerados:

No. identificativo del Registro de la Secretaría de Estado en el Despacho de Agricultura y Ganadería:

FIRMA

Original Cliente 1-Copia: Emisor
2-Copia: Archivo

Fecha Límite de Emisión: 06/12/2022

RANGO AUTORIZADO:
000-003-01-00014001 al 000-003-01-00014750

Imp. El Sol Chol. Tel/Fax: 2782-0368 R.T.N. 0609-1953-000127 DIC-2021 //2COP. QUIM.

CERTIFICADO SAR // 9231-21-10500-156

Escaneado con CamScanner

Embotelladora de Agua La Gotita S. de R.L.

Carretera A Guasaule, de Canchas Guanacaste, 1/2 al este, contiguo a la Iglesia Genezareth, Choluteca, Honduras
Tel. 2782-3410 // 9482-0086
hielolagotita@gmail.com

RTN. 06019009224176

CAI:53AA35-B4D39A-FE4699-99436E-16222B-44

DIA	MES	AÑO
30	03	22

FACTURA
000-003-01-00 Nº 014369

CONTADO ✓
CRÉDITO ☐

Señor Alcaldía Municipal
RTN:

CANT.	DESCRIPCION	P. UNIT.	Dto. y REBAJAS OTORGADAS	TOTAL
18	Botellones	30		L. 540
				L.
				L.
				L.
				L.
				L.
				L.
				L.

Importe Exonerado	L.
Importe Exento	L.
Importe Gravado 15%	L.
Importe Gravado 18%	L.
ISV 15%	L.
ISV 18%	L.
TOTAL A PAGAR	L. 540

Sr.

DATOS ADQUIRIENTE EXONERADO
No. correlativo de Orden de Compra Exenta:
No. correlativo de Constancia del Registro de Exonerados:
No. identificativo del Registro de la Secretaría de Estado en el Despacho de Agricultura y Ganadería:

FIRMA

Original Cliente 1-Copia: Emisor
2-Copia: Archivo

Fecha Limite de Emisión: 06/12/2022

RANGO AUTORIZADO: 000-003-01-00014001 al 000-003-01-00014750

Imp. El Sol Chol. Tel/Fax: 2782-0368 R.T.N. 0609-1953-000127 DIC-2021 //2COP. QUIM.
CERTIFICADO SAR // 9231-21-10500-166

Escaneado con CamScanner

SOLICITUD

Marcovia 2 de marzo del 2022

Reyna Domínguez

Contadora Municipal Interina

Su Oficina.

Reciba un cordial saludo y éxitos en sus delicadas funciones diarias.

La presente es para solicitarle un reembolso de la Factura 000-001-01-00 N° 005754 de Lps 130.00 por reparación de llantas para el camión IZUZU color blanco placa HBA 4746.

Total, Lps 130.00

Atentamente.

ALCALDÍA MUNICIPAL DE MARCOVIA
2022
UNIDAD AMBIENTAL
CHOLUTECA, HONDURAS

Ing. Edwin Banegas Núñez

Coordinador Unidad Municipal Ambiental (UMA)

Municipalidad de Marcovia

Escaneado con CamScanner

RNP

REPÚBLICA DE HONDURAS
REGISTRO NACIONAL DE LAS PERSONAS
DOCUMENTO NACIONAL DE IDENTIFICACIÓN

NOMBRE / *FORENAME*
EDWIN HAIR

APELLIDO / *SURNAME*
BANEGAS NUÑEZ

FECHA DE NACIMIENTO / *DATE OF BIRTH*
01-12-1970

NÚMERO DE IDENTIFICACIÓN / *ID NUMBER*
0607 1970 00565

NACIONALIDAD / *NATIONALITY*
HND

FECHA DE EXPIRACIÓN / *DATE OF EXPIRY*
01-12-2031

LUGAR DE NACIMIENTO / *PLACE OF BIRTH*
HONDURAS

Edwin Banegas

RNP

3400000000885021

DOMICILIO / *ADDRESS*
MARCOVIA
CHOLUTECA

COMISIONADOS PROPIETARIOS

I<HND0009266487<<<<<<<<<<<<<<<
7012015M3112010HND<<<<<<<<<<<0
BANEGAS<NUNEZ<<EDWIN<HAIR<<<<<

República de Honduras
Secretaría de Finanzas - Dirección Ejecutiva de Ingresos
Registro Tributario Nacional

RTN: 06071970005651

EDWIN HAIR BANEGAS NUNEZ
Nombre o Razón Social

Inscripciones

Ventas-Selectivo	Productores Importadores de Cigarrillos
Importador	Productor Alcoholes Licores
Exportador	Distribuidor Alcoholes Licores
Imprentas	Importador Alcoholes Licores
Prestamista	

Fecha de Emisión: 20110222

Base Legal: Art. 1, 2, y 3 del Decreto Nº 102 del 8 de Enero de 1974 reformado mediante Art. 12 del Decreto Nº 255 del 10 de Agosto de 2002, Art. 10 del Decreto Nº 25 de la Ley de Impuesto Sobre Ventas; Art. 56 del Decreto 22-97, Art. 39 del Decreto 134-2002, Ley del Equilibrio Financiero y de la Protección Social, Art. 35 del Decreto 51-2003 de 10 de Abril de 2003, Art. 6 Decreto de Ley Nº 14 del 15 de Enero de 1973 publicado en el Diario Oficial la Gaceta Nº 20880 y el Reglamento de Prestamista No Bancario Acuerdo 47 publicada el 18 de Enero de 1973

OFICINA NACIONAL

Director Ejecutivo

Jefe de Departamento de Hacienda de Contribuyentes

Señor Contribuyente recuerde su obligación de comunicar a la DEI cualquier cambio en sus datos en el RTN, conforme el artículo 43 numeral 5 del Código Tributario. Cumpla con sus obligaciones tributarias es cumplir con Honduras

Número de Documento DEI-412-061440 Transacción: B42DFA

Escaneado con CamScanner

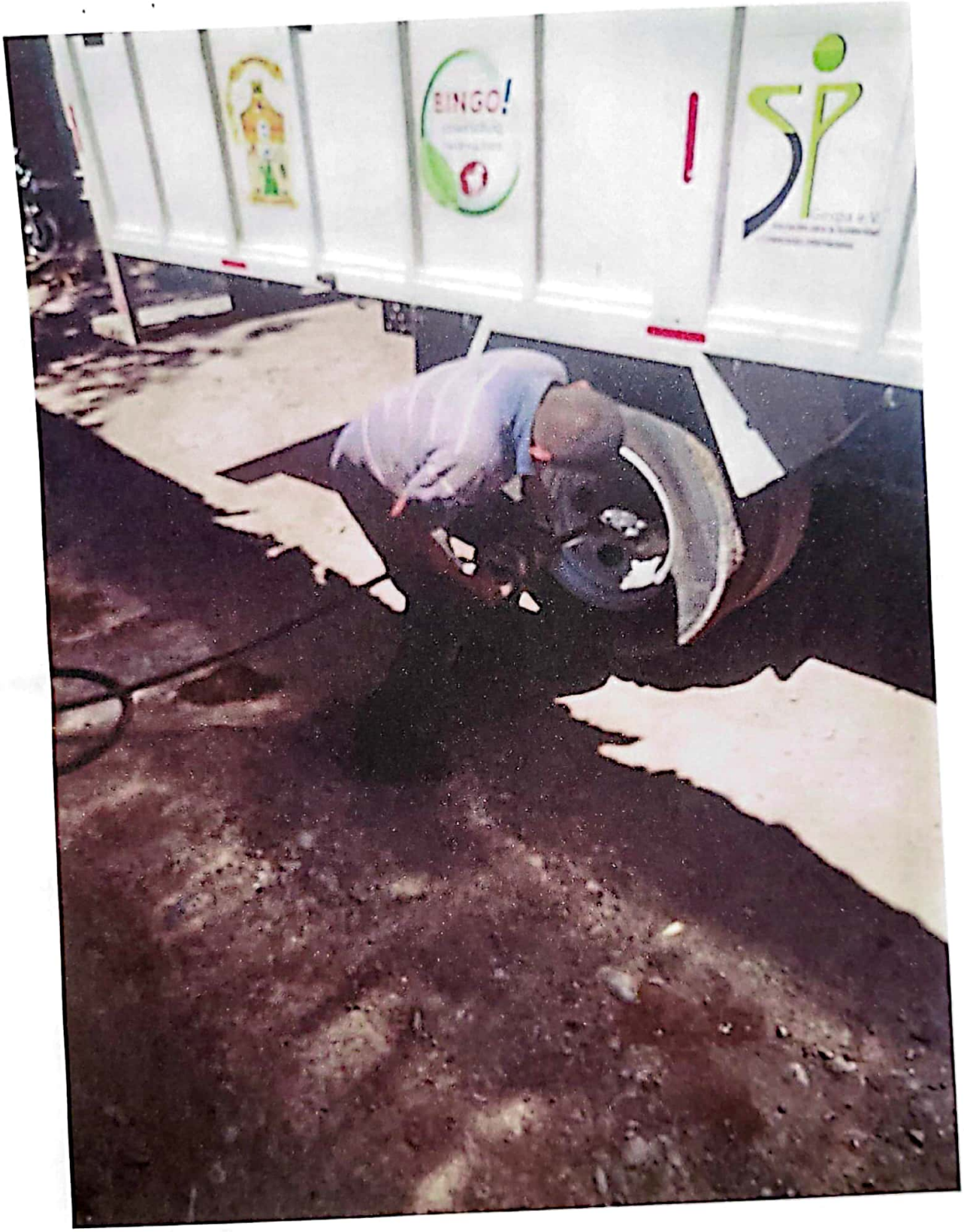

Escaneado con CamScanner

Llantera

EL AUTOMOVIL

Reparación de llantas, Neomáticos y vulcanizaciones de toda clase de Neomáticos.

Barrio Los Graneros salida a Marcovia, Choluteca, Honduras, C.A.
Abierto las 16 horas. Tel. +(504) 8800-2658
R.T.N. 06011984044169 email: adalis950@email.com

CAI: 1B346C-377038-B04589-79D7F2-4FC5E5-77

FACTURA
000-001-01-00 Nº 005754

DIA	MES	AÑO
01	03	22

Señor (a): Alcaldia Municipal de Morolica

Dirección:

R.T.N.: 06079995201200 TEL.:

Cant.	Descripción	Precio Unit.	Dto. y Rebajas Otorgados	Total L.
1	Reparación de llanta #17.5			L 130
1	parcho #5			
	CANCELADO		Total	

Daisy Herrera, Imprenta Maradiaga, Chol. Tel. +(504) 2782-0873
R.T.N. 06011968017636 // CERTIFICADO No. 9231-19-10500-223

Importe Exonerado L.	
Importe Exento L.	
Importe Gravado 15% L.	
Importe Gravado 18% L.	
I.S.V. 15% L.	
I.S.V. 18% L.	
TOTAL L.	L 130

Fecha Límite de Emisión: 28/08/2022

Valor en letras: Ciento treinta

Rango autorizado: 000-001-01-00005201 al 000-001-01-00006000

Original: Cliente, Copia: Obligado Tributario Emisor.

DATOS DEL ADQUIRENTE EXONERADO

No. Orden de Compra Exenta:

Instancia del Registro de Exonerados:

No. del Registro del SAG:

LA FACTURA ES BENEFICIO DE TODOS, IEXIJALA!

Firma:

Escaneado con CamScanner

Marcovia 03/03/2022

Alma lizeth Chávez
Encargada de Caja chica

Reciba un cordial y atento saludo deseándole mucho éxito en sus labores diarias.

La presente es para solicitarle el pago de reembolso, por la cantidad de L 35.00 los cuales fueron utilizados para compra de una copia de llave de la oficina de Tesoreria, ya que la que tiene esta ya dañada y nos percatamos antes de que se vaya a quebrar.

Sin más que decir esperando comprensión de su parte me despido.

ATT:

ALCALDÍA MUNICIPAL
DE MARCOVIA
2022-2026
CHOLUTECA, HONDURAS
TESORERIA

Maria de los Ángeles Ordoñez Gallardo
Cajera Municipal

Escaneado con CamScanner

RNP

REPÚBLICA DE HONDURAS
REGISTRO NACIONAL DE LAS PERSONAS
DOCUMENTO NACIONAL DE IDENTIFICACIÓN

NOMBRE / FORENAME
MARIA DE LOS ANGELES

APELLIDO / SURNAME
ORDOÑEZ GALLARDO

FECHA DE NACIMIENTO / DATE OF BIRTH
11-04-2001

NÚMERO DE IDENTIFICACIÓN / ID NUMBER
0607 2002 00467

NACIONALIDAD / NATIONALITY
HND

FECHA DE EXPIRACIÓN / DATE OF EXPIRY
11-04-2031

LUGAR DE NACIMIENTO / PLACE OF BIRTH
HONDURAS

María Ordoñez

RNP

3400000000885113

DOMICILIO / ADDRESS
MARCOVIA
CHOLUTECA

COMISIONADOS PROPIETARIOS

I<HND0009267406<<<<<<<<<<<<<<<
0104115F3104116HND<<<<<<<<<<<4
ORDONEZ<GALLARDO<<MARIA<DE<L<A

Escaneado con CamScanner

S AGUILARES

LLOS, ROTULACIONES Y CERRAJERIA
GUSTAVO EMILIO AGUILAR
ABRIMOS TODO LO QUE ESTA CERRADO

Teléfono: 2782-0275 Choluteca, Honduras, C.A.
R.T.N. 08011979184020 email: losaguilar2019@gmail.com

CAI: 82E43E-7AEA5A-174A84-DD5123-E8F045-AE

FACTURA
000-001-01-00 Nº 006460

DIA	MES	AÑO
03	3	22

Señor (es): Alcaldia Municipal de Marcovia
R.T.N.:
Dirección y tel.: Choluteca

Cant.	Descripción	Precio U.	Dto. y Rebajas Otorgados	TOTAL
1	Copia llave	35		35

Los Aguilares
Sellos, Rotulos, Cerrajeria
CEL 3165-0473
Cancelado
Choluteca, Honduras, C.A.

Herrera, Imprenta Maradiaga. Chol. Tel. +(504) 2782-0873.
R.T.N. 08011968017636 CERTIFICADO No. 9231-21-10500-180

Fecha Límite de Emisión: 11/08/2022

Importe Exonerado L.	
Importe Exento L.	
Importe Gravado 15% L.	30 45
Importe Gravado 18% L.	
I.S.V. 15% L.	4 56
I.S.V. 18% L.	
TOTAL L.	35

Son: treinta y cinco lempiras

Rango Autorizado: 000-001-01-00006451 al 000-001-01-00006650

DATOS DEL ADQUIRENTE EXONERADO

No. Orden de Compra Exenta:
No. Constancia del Registro de Exonerados:
No. del Registro del SAG:

Original: Cliente.
Copia: Obligado tributario Emisor.

Firma

LA FACTURA ES BENEFICIO DE TODOS, ¡E X I J A L A!
No respondemos por trabajos después de 30 días.

Escaneado con CamScanner

Escaneado con CamScanner

VALE DE CAJA CHICA

POR L. 35.00

Recibí del fondo de caja chica de la municipalidad de Marcovia, Choluteca la cantidad de L. Treinta y Cinco Exactos (L. 35.00)

Para: Compra de una copia de llave para la oficina de Tesorería.

El cual me comprometo a liquidar a más tardar en un plazo de 24 horas hábiles.

Marcovia, Choluteca 03 De Marzo Del 2022

Nombre: María Gallardo **Firma:** MGallardo

Escaneado con CamScanner

SOLICITUD

Marcovia 14 de marzo del 2022

Reyna Domínguez

Contadora Municipal Interina

Su Oficina.

Reciba un cordial saludo y éxitos en sus delicadas funciones diarias.

La presente es para solicitarle un reembolso de Lps 408.00 por concepto de compra de 10 meriendas y 10 refrescos para personas que participaron en reunión de apropiación de playas de Punta Ratón el día lunes 14 de marzo del 2022 en el salón Municipal de Marcovia.

Total, Lps 408.00

Atentamente.

ALCALDÍA MUNICIPAL DE MARCOVIA
2022 2026
UNIDAD AMBIENTAL
CHOLUTECA, HONDURAS

Ing. Edwin Banegas Núñez

Coordinador Unidad Municipal Ambiental (UMA)

Municipalidad de Marcovia

Escaneado con CamScanner

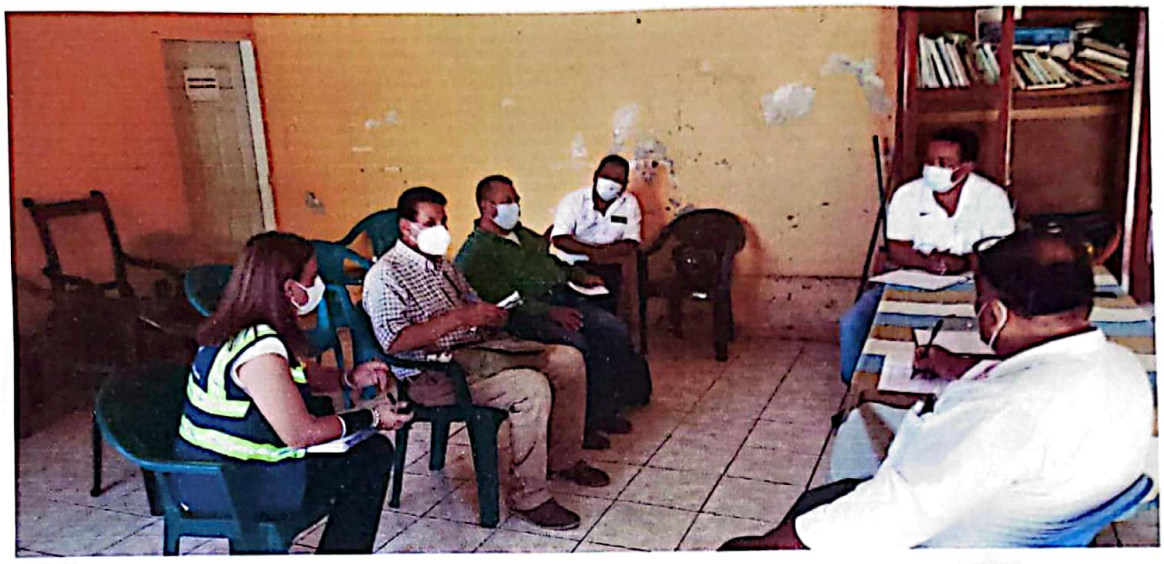

Escaneado con CamScanner

ALCALDIA MUNICIPAL DE MARCOVIA

LISTA DE ASISTENCIA

LUGAR Y FECHA: Marcovia. 14 Marzo - 2022.

ACTIVIDAD: Reunion. Apropiacion de Playas. Punta Raton.

N#	NOMBRE	IDENTIDAD	INTITUTUCION	TELEFONO	FIRMA
1	Dinora Estrada	0805 2000 06623	CONDEH	98575002	
2	Enrique Vegoc	1701 1984 01550	ICF/RFP	97062564	
3	Felipe A. Maradiaga M.	0606 1963 00280	Mi Ambiente Choluteca	33784013	
4	José Daniel Maldonado	0601-1955-00577	alcaldia	31403343	
5	Anibal Hernandez	0607 1986.00457	alcaldia	97571763	
6	JUAN ALVARADO	0607-1967-00260	alcaldia	96197453	
7	Jose Nahun Calix	0607-1977-00261	Alcalde	96-55-01-13	
8	Edwin Banegas	0607-1970-00565	UMA. alcaldia	95695752	
9	Filemon Contreras	1701 1952 00151	UMA marcovia	98347965	
10	Cinthia Marilin Alvarez	0607-1997-00382	U.M.A	88-12-3965	
11					
12					
13					
14					
15					
16					

Escaneado con CamScanner

REPÚBLICA DE HONDURAS
REGISTRO NACIONAL DE LAS PERSONAS
DOCUMENTO NACIONAL DE IDENTIFICACIÓN

NOMBRE / FORENAME
SARA DINORA

APELLIDO / SURNAME
RIVERA AGUILAR

FECHA DE NACIMIENTO / DATE OF BIRTH
25-10-1982

NÚMERO DE IDENTIFICACIÓN / ID NUMBER
0201 1982 00980

NACIONALIDAD / NATIONALITY
HND

FECHA DE EXPIRACIÓN / DATE OF EXPIRY
25-10-2031

LUGAR DE NACIMIENTO / PLACE OF BIRTH
HONDURAS

3400000000880603

DOMICILIO / ADDRESS
MARCOVIA
CHOLUTECA

COMISIONADOS PROPIETARIOS

I<HND0009227631<<<<<<<<<<<<<<<
8210254F3110256HND<<<<<<<<<<<8
RIVERA<AGUILAR<<SARA<DINORA<<<

Escaneado con CamScanner

RNP

REPÚBLICA DE HONDURAS
REGISTRO NACIONAL DE LAS PERSONAS
DOCUMENTO NACIONAL DE IDENTIFICACIÓN

NOMBRE / FORENAME
EDWIN HAIR

APELLIDO / SURNAME
BANEGAS NUÑEZ

FECHA DE NACIMIENTO / DATE OF BIRTH
01-12-1970

NACIONALIDAD / NATIONALITY
HND

LUGAR DE NACIMIENTO / PLACE OF BIRTH
HONDURAS

NÚMERO DE IDENTIFICACIÓN / ID NUMBER
0607 1970 00565

FECHA DE EXPIRACIÓN / DATE OF EXPIRY
01-12-2031

Edwin Banegas

RNP

3400000000885021

DOMICILIO / ADDRESS
MARCOVIA
CHOLUTECA

COMISIONADOS PROPIETARIOS

I<HND0009266487<<<<<<<<<<<<<<<
7012015M3112010HND<<<<<<<<<<<0
BANEGAS<NUNEZ<<EDWIN<HAIR<<<<<

República de Honduras
Secretaría de Finanzas - Dirección Ejecutiva de Ingresos
Registro Tributario Nacional

RTN: 06071970005651

EDWIN HAIR BANEGAS NUÑEZ
Nombre o Razón Social

Inscripciones

Ventas-Selectivo	Productores Importadores de Cigarrillos
Importador	Productor Alcoholes Licores
Exportador	Distribuidor Alcoholes Licores
Imprentas	Importador Alcoholes Licores
Prestamista	

Fecha de Emisión: 20110222

Base Legal: Art. 1, 2 y 3 del Decreto Nº.102 del 8 de Enero de 1974, reformado mediante Art. 12 del Decreto Nº 255 del 10 de Agosto de 2002, Art. 10 del Decreto Nº 25 de la Ley de Impuesto Sobre Ventas; Art. 56 del Decreto 22-97, Art. 39 del Decreto 194-2002 Ley del Equilibrio Financiero y de la Protección Social, Art. 28 del Decreto 51-2003 de 10 de Abril de 2003, Art. 8 Decreto de Ley Nº 14 del 15 de Enero de 1973 publicado en el Diario Oficial la Gaceta Nº 20880 y el Reglamento de Prestamista No. Bancario Acuerdo [illegible] publicada el 18 de Enero de 1973

OFICINA NACIONAL

Director Ejecutivo

Jefe de D[illegible]

Señor Contribuyente recuerde su obligación de comunicar a la DEI cualquier cambio en sus datos en el RTN, conforme al artículo 43 numeral 3 del Código Tributario. Cumpla con sus obligaciones tributarias es cumplir con Honduras

Número de Documento DEI-412-601443 Transacción: B42DFA

Escaneado con CamScanner

RECIBO

POR Lps. 408.00

Recibí de: Alcaldia de Marcovia

La Cantidad de: Cuatrocientos ocho Lempiras Exactos

Por Concepto de: Compra de 10 Morisondas y 10 Refrescos

Saldo Anterior	Lps. 408.00
Abono	Lps. 408.00
Saldo Actual	Lps. 0.00

Lugar	Día	Mes	Año
Marcovia	14	03	22

FIRMA

IMPRENTA SAN JOSÉ OBRERO TEL: 2782-5465
R.T.N. 06019003192314

Escaneado con CamScanner

VALE DE CAJA CHICA

POR L. 408.00

Recibí del fondo de caja chica de la municipalidad de Marcovia, Choluteca la cantidad de L. Cuatrocientos ocho (L. 408.00)

Para: Compra de 10 Meriendas y 10 Refrescos para Personas Participantes Reunion problema playa Punta Raton

El cual me comprometo a liquidar a más tardar en un plazo de 24 horas hábiles.

Marcovia, Choluteca 14 De Marzo Del 2024

Nombre: Edwin Banegas **Firma:**

ALCALDIA MUNICIPAL DE MARCOVIA
2022 2026
UNIDAD AMBIENTAL
CHOLUTECA, HONDURAS

Escaneado con CamScanner

ALCALDIA MUNICIPAL DE MARCOVIA

TEL: 2722-20-71 2722-2072

SOLICITUD

Marcovia 22 de marzo 2022

Srita: Paola Andina.
Jefa de Presupuesto.
Su oficina:
Saludos.

Por medio de la presente solicito Reembolso de caja chica a favor de AURORA CRISTINA CARRANZA CERRATO con Indt. N° 0601-1979-02064 por valor de **Lps. 106.04 (CIENTO SEIS CON 0/4 CTVS por** liquidación de gastos compra de 1 lana, 2 papel regalo, 2 chongos, papel celofan surt, correspondientes al evento del día del padre celebrado el día 21 de marzo del 2022.

NOTA: SE ADJUNTA FACTURAS DE COMPRAS.

Agradeciendo de antemano su valiosa colaboración.

Atte
Ing. Aurora Carranza
Coordinadora de la UDEL

ALCALDIA MUNICIPAL DE MARCOVIA
2022 - 2026
UDEL
CHOLUTECA, HONDURAS

Escaneado con CamScanner

ACCESORIOS PARA
COMPUTADORAS
Y OFICINAS SA DE CV
R.T.N. 05019995108892
Correo: gerencia@acosa.com.hn
OFI.PRINCIPAL 6 AVE 3 CALLE N.O.
BO.GUAMILITO, SAN PEDRO SULA
TELEFONO 1: +504 2561-6000
TELEFONO 2: +504 2544-1085
TIENDA CHOLUTECA
Avenida Vicente Williams
Choluteca
Telefono 1: 2780-0158

FACTURA

ORIGINAL CAI
-9A142A-2C4E82-E3BB7D-DDB6C6-D7
FACTURA # 017-001-01-00205673
Fecha Limite Emision 05/01/2023

Referencia #: 248080
Cliente #: 2 MOSTRISV
Fecha:19/03/2022 Hora: 04:18:21 p.
Cajero #: kvallejo Caja #: 1
Vendedor #: 2053.

RTN:08079995201200
CLIENTE / RTN
ALCALDIA DE MARCOVIA
-

A56207 - PAPEL CELOFAN SURT 90X100CM25
Cant:10 Precio Normal:L. 11.30 18V
Precio con descuento:L. 6.09 Total:L. 60.90

==========

Descuentos y Rebajas	L. 52.10
Importe Exonerado	L.0.00
Importe Exento	L. 0.00
Importe Gravado 15%	L. 60.90
Importe Gravado 18%	L. 0.00
I.S.V. 15%	9.14
I.S.V. 18%	L. 0.00
Total	L. 70.04
Total Items	10
EFECTIVO Pagado	L. 100.00
Cambio EFECTIVO	L. 29.96

Setenta Lempiras Con 04/100
ORIGINAL: CLIENTE-COPIA: OBLIGADO TRIBUTARIO

SU AHORRO: L. 52.10

0.00

#Correlativo de OCE_____
#Identificativo de la SAG_____
#Correlativo de Constancia del Registro Exonerado_____

GRACIAS POR SU COMPRA
TIENDA CHOLUTECA
ESPERAMOS REGRESE PRONTO
Rango Autorizado
Del: 017-001-01-00205001 Hasta: 017-001-01-00230000

Escaneado con CamScanner

ELERIA "R & R"

tro, calle principal, contiguo a Banco de Occidente, Monjaras
Marcovia, Choluteca, Honduras, C.A.
Tel. 2776-2202 - Email. ronnyrodriguez06@hotmail.com

CAI: 0995FA-18C287-954C81-8B1E5C-DBF791-6D - R.T.N. 06011978013210

FACTURA 000-001-01-00 Nº 008507

CONTADO ☐ CREDITO ☐

DIA	MES	AÑO
21	03	22

Señor(a) Alcaldia

R.T.N. 06079995203200 Tel.

DIRECCIÓN Monjaras

Datos del Adquiriente Exonerado

N°Const. Registro de Exonerados	N°Orden de Compra Exenta	N° Registro de la SAG

CANT.	DESCRIPCION	P. UNIT.	TOTAL
1	Lana	8	8
2	papel regalo	8	16
2	chongos	6	12

Original: Cliente / Copia: Obligado Tributario Emisor
IMPRENTA Y ENCUADERNACION CHOROTEGA S. DE R.L. DE C.V.
R.T.N. 06019003196974 / CERT.# 9231-21-10500-154
Tel. 2780-5097, Cel. 8867-0954, 9979-2209, B° Tamarindo, CHOLUTECA, HONDURAS

Fecha Limite de Emisión: 08/12/2022
F. Recepción: 08/12/2021

RANGO AUTORIZADO: 000-001-01-00008451 al 000-001-01-00008950

Importe Exonerado L.	
Importe Exento I.S.V. L.	
Importe Gravado 15% L.	
Importe Gravado 18% L.	
(-) Descuento y Rebajas Otorgadas L.	
Sub -Total L.	
I.S.V. 15% L.	
I.S.V. 18% L.	
TOTAL A PAGAR L.	36

SON: _____

_____ LEMPIRAS

FIRMA

La Factura es Beneficio de todos. "Exíjala"

Escaneado con CamScanner

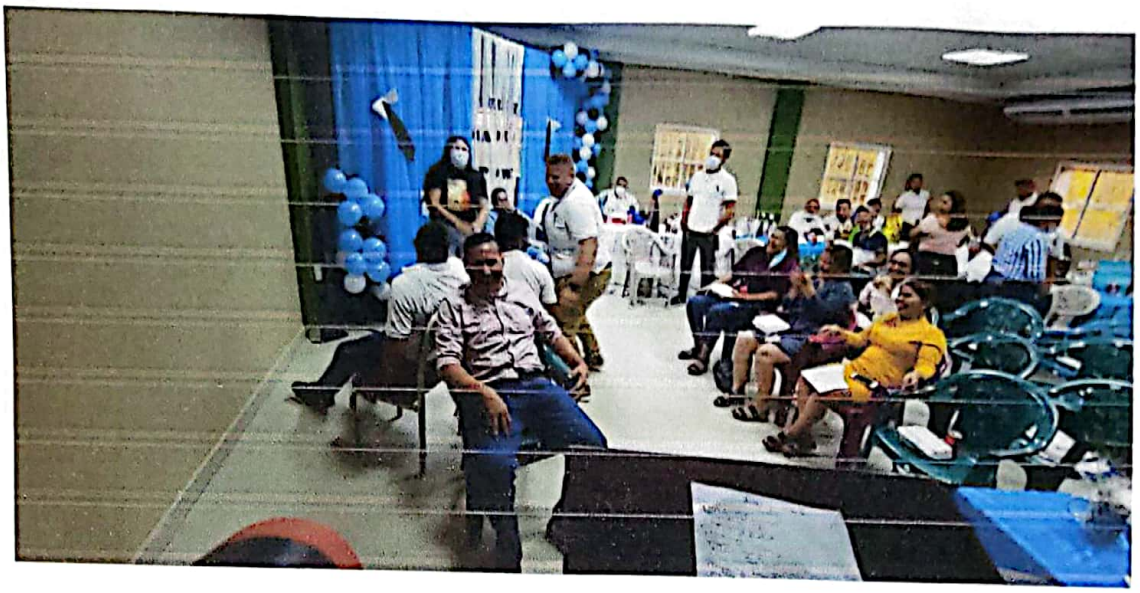

Escaneado con CamScanner

VALE DE CAJA CHICA

POR L. 106.04

Recibí del fondo de caja chica de la municipalidad de Marcovia, Choluteca la cantidad de L. 106.04 (L. 106.04)

Para: compra de materiales para eventos día del padre el cual se llevo a cabo el lunes 21 de marzo 2022.

El cual me comprometo a liquidar a más tardar en un plazo de 24 horas hábiles.

Marcovia, Choluteca 22 De marzo Del 2022

Nombre: Aurora Carranza **Firma:**

ALCALDÍA MUNICIPAL DE MARCOVIA
UDEL
CHOLUTECA, HONDURAS

Escaneado con CamScanner

REPÚBLICA DE HONDURAS
REGISTRO NACIONAL DE LAS PERSONAS
DOCUMENTO NACIONAL DE IDENTIFICACIÓN

NOMBRE / FORENAME
AURORA CRISTINA

APELLIDO / SURNAME
CARRANZA CERRATO

FECHA DE NACIMIENTO / DATE OF BIRTH: 23-07-1979
NÚMERO DE IDENTIFICACIÓN / ID NUMBER: 0601 1979 02064

NACIONALIDAD / NATIONALITY: HND
FECHA DE EXPIRACIÓN / DATE OF EXPIRY: 23-07-2031

LUGAR DE NACIMIENTO / PLACE OF BIRTH
HONDURAS

DOMICILIO / ADDRESS
CHOLUTECA
CHOLUTECA

I<HND0047850518<<<<<<<<<<<<<<<
7907234F3107232HND<<<<<<<<<<<2
CARRANZA<CERRATO<<AURORA<CRIST

República de Honduras
Secretaría de Finanzas - Dirección Ejecutiva de Ingresos
Registro Tributario Nacional

RTN: 06011979020649

Nombre o Razon Social: AURORA CRISTINA CARRANZA CERRATO
Domicilio Fiscal: COL. MONTECARLO, CHOLUTECA Calle PRINCIPAL N Casa S/N
Representante Legal:
Actividad Económica Principal: No Obligados

Inscripciones

Ventas-Selectivo
M[illegible]a Tragamoneda
Im[illegible]ador
Imprentas
Prestamista No Bancario

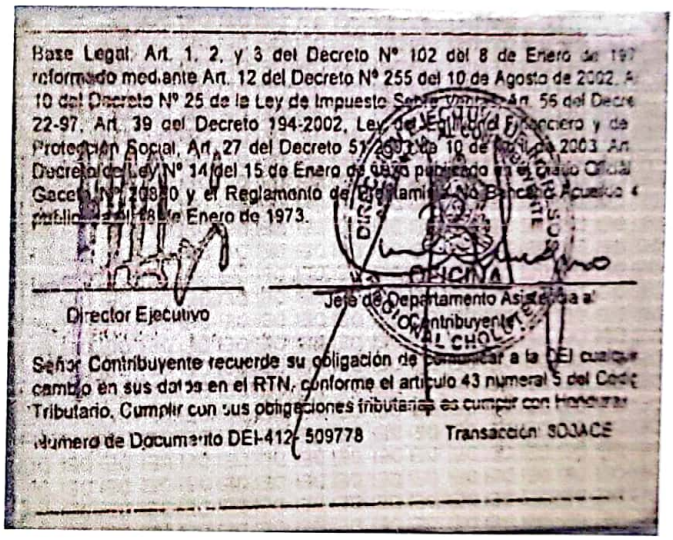

Base Legal: Art. 1, 2, y 3 del Decreto Nº 102 del 8 de Enero de 197 reformado mediante Art. 12 del Decreto Nº 255 del 10 de Agosto de 2002. A 10 del Decreto Nº 25 de la Ley de Impuesto Sobre Ventas Art. 56 del Decre 22-97, Art. 39 del Decreto 194-2002, Ley del Equilibrio Financiero y de Protección Social, Art. 27 del Decreto 51-2003 de 10 de Abril de 2003. Art Decreto de Ley Nº 14 del 15 de Enero de 1973 publicado en el Diario Oficial Gaceta Nº 20830 y el Reglamento de Prestamistas No Bancarios Acuerdo publicado el 18 de Enero de 1973.

Director Ejecutivo

Jefe de Departamento Asistencia al Contribuyente

Señor Contribuyente recuerde su obligación de comunicar a la DEI cualquier cambio en sus datos en el RTN, conforme el artículo 43 numeral 5 del Código Tributario. Cumplir con sus obligaciones tributarias es cumplir con Honduras

Número de Documento DEI-412-509778 Transacción: 80JACE

Escaneado con CamScanner

ALCALDIA MUNICIPAL DE MARCOVIA

CHOLUTECA, HONDURAS, C.A.
TELF. 2722-2071 / 2722-2072

Marcovia 11 de Marzo del 2022

Ing. José Nahun Calix
Alcalde Municipal
Su Oficina.

Se le saluda cordialmente deseando éxitos en sus funciones Diarias.

El motivo de la presente es para solicitarle reembolso por la cantidad de L.289.00 compra alimentación para motorista municipal, personal de contabilidad quienes se quedaron laborando después del horario estipulado realizando revisión de documentación, y el departamento de infraestructura realizando revisión de documentación de proyectos el día lunes 07 de marzo del 2022.

Sin más que decir me despido.

Att:

Reyna Paz
Contadora Interina Municipal

Escaneado con CamScanner

LISTADO DE ASISTENCIA

	NOMBRE COMPLETO	NUMERO IDENTIDAD	COMUNIDAD	FIRMA
1	Misael Garcia	0601-1981-07728	Marcovia	
2	Alma Chavez	0601-1988-01756	Marcovia	
3	Reyna Lucinda Paz Dominguez	0607-2001-00500	Marcovia	
4	Ana Gabriela Andino	0607-1997-00751	Marcovia	
5				
6				
7				
8				
9				
10				
11				
12				
13				
14				
15				
16				
17				
18				
19				
20				
21				
22				
23				
24				
25				
26				
27				
28				
29				
30				

Escaneado con CamScanner

VALE DE CAJA CHICA

POR L. 289.00

Recibí del fondo de caja chica de la municipalidad de Marcovia, Choluteca la cantidad de L. Doscientos ochenta y nueve con cero centavos (L. 289.00)

Para: Compra de alimentación para personal de contabilidad, infraestructura y motorista municipal

El cual me comprometo a liquidar a más tardar en un plazo de 24 horas hábiles.

Marcovia, Choluteca 07 De Marzo Del 2022

Nombre: Regna Lucinda Paz **Firma:** Regna Paz

Escaneado con CamScanner

DE HONDURAS S.A. DE C.V.
INTUR
RTN: 08019003242452
CASA MATRIZ: COL. LOMAS DEL GUIJARRO SUR
EDIFICIO 777, TEGUCIGALPA
LITTLE CAESARS #19
BLV CHOROTEGA, SANTA MONICA CHOLUTECA
TEL: 2290-0500 EXT 1749
CORREO: INFOINTUR@INTUR.HN

FACTURA ORIGINAL
NO. 109-002-01-00294280

CAI:
843030-E1FE4A-224690-1E1C02-5B51D7-82
RANGO AUTORIZADO
DE: 109-002-01-00280001
HASTA: 109-002-01-00330000
FECHA LIMITE AUTORIZACION: 10/11/2022

NOMBRE: CONSUMIDOR FINAL
RTN: 9999999999999

FECHA: 07/03/2022 05:33 PM
2561-8000
CUENTA CERRADA
FACTURA #: 019-002-0015305
#20088
RECEPCIÓN: LISSY BENITES
#20088

	20088
SUPER C BACON (1 X 289.00)	289.00 G
SP CHEESE PP	G
BACON CHEESE BREAD	G
COCACOLA 2LTS	G

DESCUENTOS Y REBAJAS OTORGADOS	L.0.00
EXENTO	L.0.00
EXONERADO	L.0.00
IMPORTE GRAVADO 15.00%	L.251.30
IMPORTE GRAVADO 15.00%	L.0.00
SUBTOTAL	L.251.30
15% ISV	L.37.70
18% ISV	L.0.00
IMPUESTOS	L.37.70
PARA LLEVA	L.289.00
EFECTIVO	L500.00
CAMBIO	L211.00

SON:DOSCIENTOS OCHENTA Y NUEVE LEMPIRAS

NO. REG EXONERADO: .....
NO. O/C EXENTA: .....
NO. REG DE LA SAG: .....

G = GRAVADO
ORIGINAL : CLIENTE
COPIA : OBLIGADO TRIBUTARIO EMISOR
- CUENTA CERRADA -
Aloha POS ver.12.3.75

CONTROL DE TRAZABILIDAD.
Proceso de Bioseguridad.
Contención de COVID-19.

Fecha:	07/03/2022
Hora de elaboración:	05:33:43 PM
Hora de despacho:	05:33:51 PM

Hora de entrega: _____
Alimentos elaborados por:
BETTY ALMENDAREZ
Compañia de Entregas: LLEVAR
Transportado Por: ANA
Número de Orden Externa:
Coordinador Responsable:
KEVIN CRUZ
Tel. de Contacto: 2561-8000 EXT 2731

Escaneado con CamScanner

República de Honduras
Servicio de Administración de Rentas
Registro Tributario Nacional

Fecha de Emisión:05/07/2019

RTN: 06072001005005

REYNA LUCINDA PAZ DOMINGUEZ
Nombre o Razón Social

Inscripciones

Ventas-Selectivo	☐	Productores Importadores de Cigarrillos	☐
Importador	☐	Productor Alcoholes Licores	☐
Exportador	☐	Distribuidor Alcoholes Licores	☐
Imprentas	☐	Importador Alcoholes Licores	☐
Prestamista	☐		

RNP
REPÚBLICA DE HONDURAS
REGISTRO NACIONAL DE LAS PERSONAS
DOCUMENTO NACIONAL DE IDENTIFICACIÓN

NOMBRE / FORENAME
REYNA LUCINDA
APELLIDO / SURNAME
PAZ DOMINGUEZ
FECHA DE NACIMIENTO / DATE OF BIRTH
25-01-2001
NACIONALIDAD / NATIONALITY
HND
LUGAR DE NACIMIENTO / PLACE OF BIRTH
HONDURAS
NÚMERO DE IDENTIFICACIÓN / ID NUMBER
0607 2001 00500
FECHA DE EXPIRACIÓN / DATE OF EXPIRY
25-01-2031

Base Legal: Art. 1 del Decreto Nº 102 de 1974, reformado mediante Art. 12 del Decreto Nº 255 de 2002 , Art. 10 del Decreto Nº 25 de la Ley de Impuesto Sobre Ventas, Art. 8 Decreto de Ley Nº 14 de 1973 y el Reglamento de Prestamista No Bancario Acuerdo 43 de 1973, Art.30, 39 y 56 Decreto Nº 17-2010, Art. 48, 49, 50, 51, 52, 53, 54, 55 numeral 2), 58 numeral 1), 60 numeral 1), 66, 68 numeral 3 y 4, 164 del Código Tributario.

Ministra Directora

SAR

Señor Obligado Tributario recuerde su obligación de comunicar al SAR cualquier cambio en sus datos en el RTN, conforme al artículo 63 numeral 10 y 11 del Código Tributario.

"Tributar es ProgreSAR"

Número de Documento SAR-412- 3232753 Transacción: FFDCB5

RNP
3400000002949155
DOMICILIO / ADDRESS
MARCOVIA
CHOLUTECA
COMISIONADOS PROPIETARIOS

I<HND0033995795<<<<<<<<<<<<<<<
0101251F3101252HND<<<<<<<<<<<6
PAZ<DOMINGUEZ<<REYNA<LUCINDA<<

Escaneado con CamScanner

ALCALDIA MUNICIPAL DE MARCOVIA

CHOLUTECA, HONDURAS, C.A.

TELF. 2722-2071 / 2722-2072

03 de Marzo del 2022

Ing. José Nahun Calix

Alcalde Municipal

Su Oficina.

Se les saluda cordialmente deseando éxitos en sus funciones diarias.

El motivo de la presente es para solicitarle reembolso por la cantidad de L.288.00 por compra de alimentación para personal de Contabilidad y Tesorería quienes se quedaron laborando después de la jornada estipulada realizando cierre de libros contables, el área de Control Tributario rebajando boletas del sistema.

Sin más que decir me despido.

Att:

Reyna Lucinda Paz
Contadora Interina Municipal

Escaneado con CamScanner

VALE DE CAJA CHICA

POR L. 288.00

Recibí del fondo de caja chica de la municipalidad de Marcovia, Choluteca la cantidad de L. Doscientos ochenta y ocho con cero centavos (L. 288.00)

Para: Compra de alimentación para personal de contabilidad, Tesorería, Control tributario quienes se quedaron laburando hasta tarde

El cual me comprometo a liquidar a más tardar en un plazo de 24 horas hábiles.

Marcovia, Choluteca 03 De Marzo Del 2022

Nombre: Reyna Lucinda Paz **Firma:**

Escaneado con CamScanner

LISTADO DE ASISTENCIA

	NOMBRE COMPLETO	NUMERO IDENTIDAD	COMUNIDAD	FIRMA
1	Reyna Lucinda Paz Dominguez	0607-2001-00500	Marcovia	
2	Nitza Derly Najar	0607-1986-00365	Marcovia	
3	Melissa Yanetth Gutierrez	0607-19900851	Melissa	
4	Alma Lizeth Chavez Canales	0601-1988-01756	Marcovia	
5	Maryori Tatiana Ortiz Rodriguez	0607-1997-01034	Marcovia	
6				
7				
8				
9				
10				
11				
12				
13				
14				
15				
16				
17				
18				
19				
20				
21				
22				
23				
24				
25				
26				
27				
28				
29				
30				

Escaneado con CamScanner

DIA	MES	AÑO
03	03	2022

Por L. 288.00

Recibí de: Alcaldio Municipal De Marcovia

La Cantidad de: Doscientos ochenta y ocho con cero centavos **Lempiras**

Por Cuenta de: Compra de alimentación para personal de Contabilidad, Tesorería y control tributario

Sal. Ant.

Abono

Saldo

Jereza Zelaya

FIRMA

©Moreno Distribuidor Exclusivo Guía de hondureñas

Escaneado con CamScanner

RNP

REPÚBLICA DE HONDURAS
REGISTRO NACIONAL DE LAS PERSONAS
DOCUMENTO NACIONAL DE IDENTIFICACIÓN

NOMBRE / FORENAME
REYNA LUCINDA
APELLIDO / SURNAME
PAZ DOMINGUEZ
FECHA DE NACIMIENTO / DATE OF BIRTH
25-01-2001
NACIONALIDAD / NATIONALITY
HND
LUGAR DE NACIMIENTO / PLACE OF BIRTH
HONDURAS
NÚMERO DE IDENTIFICACIÓN / ID NUMBER
0607 2001 00500
FECHA DE EXPIRACIÓN / DATE OF EXPIRY
25-01-2031
25-01-2001

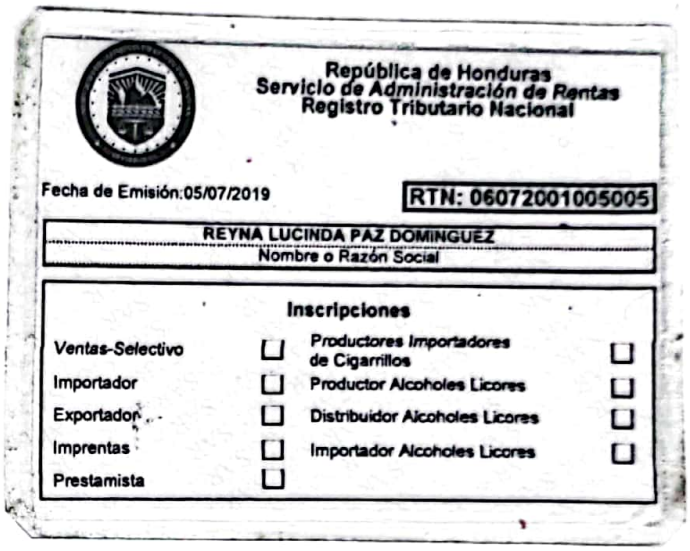

República de Honduras
Servicio de Administración de Rentas
Registro Tributario Nacional

Fecha de Emisión:05/07/2019

RTN: 06072001005005

REYNA LUCINDA PAZ DOMINGUEZ
Nombre o Razón Social

Inscripciones

Ventas-Selectivo	☐	Productores Importadores de Cigarrillos	☐
Importador	☐	Productor Alcoholes Licores	☐
Exportador	☐	Distribuidor Alcoholes Licores	☐
Imprentas	☐	Importador Alcoholes Licores	☐
Prestamista	☐		

RNP

3400000002949155

DOMICILIO / ADDRESS
MARCOVIA
CHOLUTECA

COMISIONADOS PROPIETARIOS

I<HND0033995795<<<<<<<<<<<<<<<
0101251F3101252HND<<<<<<<<<<<6
PAZ<DOMINGUEZ<<REYNA<LUCINDA<<

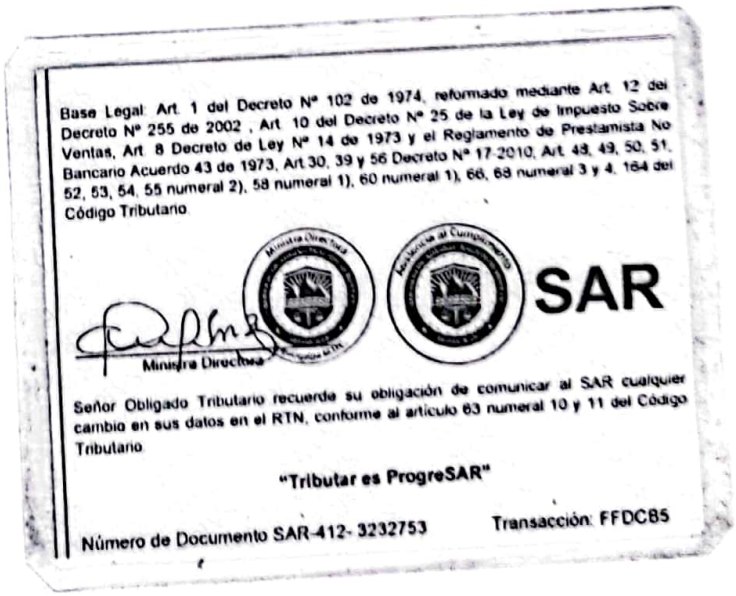

Base Legal: Art. 1 del Decreto Nº 102 de 1974, reformado mediante Art. 12 del Decreto Nº 255 de 2002 , Art. 10 del Decreto Nº 25 de la Ley de Impuesto Sobre Ventas, Art. 8 Decreto de Ley Nº 14 de 1973 y el Reglamento de Prestamista No Bancario Acuerdo 43 de 1973, Art.30, 39 y 56 Decreto Nº 17-2010, Art. 48, 49, 50, 51, 52, 53, 54, 55 numeral 2), 58 numeral 1), 60 numeral 1), 66, 68 numeral 3 y 4, 164 del Código Tributario.

Ministra Directora

SAR

Señor Obligado Tributario recuerde su obligación de comunicar al SAR cualquier cambio en sus datos en el RTN, conforme al artículo 63 numeral 10 y 11 del Código Tributario.

"Tributar es ProgreSAR"

Número de Documento SAR-412- 3232753

Transacción: FFDCB5

Escaneado con CamScanner

Marcovia 14 de marzo del año 2022

Pm Reyna Paz
Contadora Municipal
Su oficina

Reciba un cordila saludo y a la vez deseandole excito en sus delicadas funciones diarias

La presente es para solicitarle la cantidad de Lps **500.00 quinientos lempiras exactos** para realizar los trabajos de adactacion de un asiento delantero y trabajo de soldadura al vahiculo toyota color gris propiedad de la Alcaldia Municipal de Marcovia al señor.Allan Jose Sreren Cardenas

Agradeciendo su atencion a dicha solicitud

Att

Misael Garcia
Motorista municpal

Escaneado con CamScanner

VALE DE CAJA CHICA

POR L. 500.00

Recibí del fondo de caja chica de la municipalidad de Marcovia, Choluteca la cantidad de L. Quiniento Exactos (L. 500)

Para: Adaptar asiento delantero y trabajos de soldadura al vehículo toyota color gris 2.8

El cual me comprometo a liquidar a más tardar en un plazo de 24 horas hábiles.

Marcovia, Choluteca 14 De Marzo Del 2022

Nombre: Yusael García **Firma:**

Escaneado con CamScanner

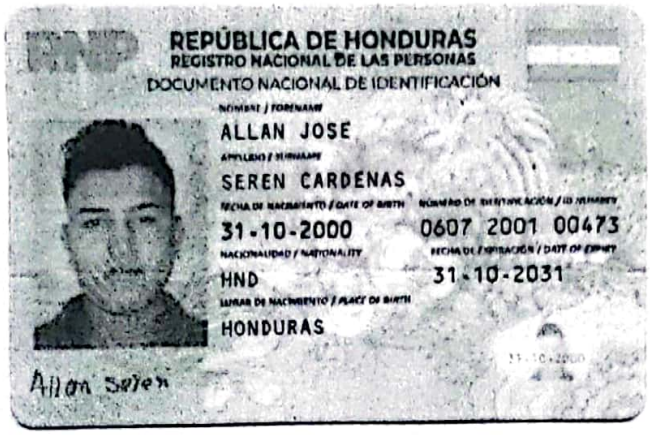

REPÚBLICA DE HONDURAS
REGISTRO NACIONAL DE LAS PERSONAS
DOCUMENTO NACIONAL DE IDENTIFICACIÓN

NOMBRE / FORENAME
ALLAN JOSE

APELLIDO / SURNAME
SEREN CARDENAS

FECHA DE NACIMIENTO / DATE OF BIRTH
31-10-2000

NUMERO DE IDENTIFICACIÓN / ID NUMBER
0607 2001 00473

NACIONALIDAD / NATIONALITY
HND

FECHA DE EXPIRACIÓN / DATE OF EXPIRY
31-10-2031

LUGAR DE NACIMIENTO / PLACE OF BIRTH
HONDURAS

Allan Seren

RNP

3400000002840425

DOMICILIO / ADDRESS
MARCOVIA
CHOLUTECA

COMISIONADOS PROPIETARIOS

I<HND0033910529<<<<<<<<<<<<<<<
0010311M3110315HND<<<<<<<<<<<4
SEREN<CARDENAS<<ALLAN<JOSE<<<<

Escaneado con CamScanner

TURA N°

Día	Mes	Año
14	3	22

nor(es): Alcaldia de Marcovia

rección:

Condiciones: Crédito ☐ Contado ☑

1	Adaptacion de un asiento delantero	500	500.00
1	Trabajo de soldadura al vehiculo toyota gris		
			500.00

1613

Sub-total Lps.	
I.S.V. Lps.	
TOTAL Lps.	500.00

Alan Sepen

Firma

FT2001-00473

Escaneado con CamScanner

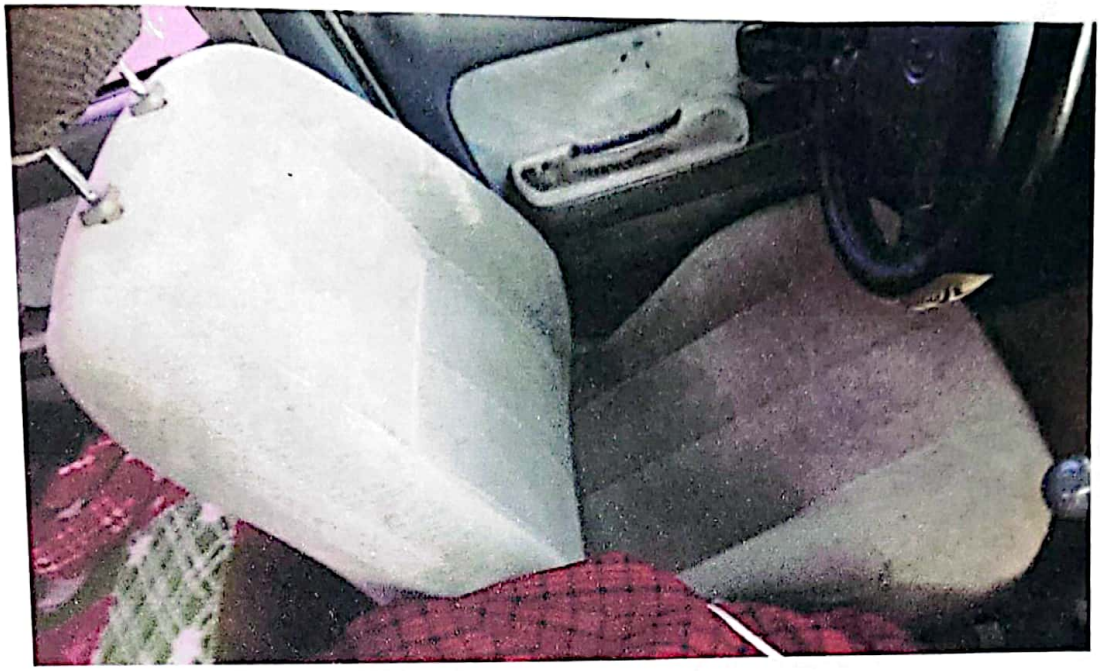

Escaneado con CamScanner