



MUNICIPALIDAD DE TOMALA, DEPARTAMENTO DE LEMPIRA.  
[municipalidadtomalaoficial@yahoo.es](mailto:municipalidadtomalaoficial@yahoo.es)

INFORME MENSUAL DE PROYECTO EN EJECUCION  
PRERIODO ENTRE EL 01-30 DE JUNIO DE 2022.

<b>Encargado de ejecución del proyecto.</b>	<b>Unidad Técnica Municipal.</b>
<b>Sector/Subsector</b>	Infraestructura Social.
<b>Nombre del Proyecto</b>	CONSERVACION Y MANTENIMIENTO DE CARRETERAS DE TERRACERIA DEL MUNICIPIO DE TOMALA.
<b>Ubicación del Proyecto</b>	CARRETERAS DE TERRACERIA EN LAS COMUNIDADES DE; SUNCUYOS, SANTO DOMINGO, SAN CRISTOBAL, SAN MARQUITOS Y ACEITUNITO.
<b>Propósito</b>	Realizar trabajos de mantenimiento, en las carreteras de terracería, las cuales han sufrido daños a causa de las lluvias del invierno del año 2021, esto con el objetivo de mantener en buen estado el acceso a las diferentes comunidades del Municipio.
<b>Descripción del proyecto.</b>	<p>El proyecto consiste en la contratación de una motoniveladora (patrol), para que realice actividades de:</p> <ul style="list-style-type: none"><li>• Limpieza de drenajes o cunetas</li><li>• Remoción de derrumbes, este trabajo incluye la remoción del material del talud que este causando obstrucción en las cunetas.</li><li>• Bacheo de terracería, este trabajo consiste en corregir puntos críticos en la superficie de rodamiento agregando material ya sea del mismo de las cunetas o balasto.</li><li>• Reposición de capa de balasto, esta actividad se esta realizando solo en los puntos o zonas más críticos, en donde las lluvias han erosionado demasiado y se ha reblandecido la superficie de rodamiento.</li></ul>
<b>Avances del proyecto.</b>	<ul style="list-style-type: none"><li>• <b>Mantenimiento de tramo carretero, calle que conduce de la comunidad de Suncuyos, San Pablo Consolación, Santo</b></li></ul>



MUNICIPALIDAD DE TOMALA, DEPARTAMENTO DE LEMPIRA.  
[municipalidadtomalaoficial@yahoo.es](mailto:municipalidadtomalaoficial@yahoo.es)

INFORME MENSUAL DE PROYECTO EN EJECUCION  
PRERIODO ENTRE EL 01-30 DE JUNIO DE 2022.

	<p><b>Domingo y San Cristóbal – San Cristóbal, Santa Cruz, San Andresito hasta Suncuyos.</b></p> <ul style="list-style-type: none"><li>• <b>Mantenimiento de tramo carretero, calle desvió de San Marquitos, San Marquitos y Aceitunito.</b></li></ul>
<b>Impacto Ambiental</b>	No se genera Impacto ambiental, los productos residuales (Tierra, Yeso y concreto viejo son trasladados hacia un lugar privado.
<b>Impacto del terreno y asentamiento.</b>	No generara impacto.
<b>Detalles del encargado del proyecto (RESIDENTE)</b>	Ing. Darling Herrera Ing. Lenin Rodríguez
<b>Detalles del encargado del proyecto (MUNICIPALIDAD)</b>	Ing. Darling Herrera Velásquez Cel: 9945-7118 EMAIL: <a href="mailto:darkherrera44@gmail.com">darkherrera44@gmail.com</a> Ing. Lenin Rodriguez Cel: 9473-0708 EMAIL: <a href="mailto:rodriguezlenin81@gmail.com">rodriguezlenin81@gmail.com</a>
<b>Fuentes de financiamiento.</b>	✓ Fondos Municipales
<b>Porcentaje de avance del proyecto.</b>	100%
<b>Fecha de finalización estimada</b>	Junio 2022



MUNICIPALIDAD DE TOMALA, DEPARTAMENTO DE LEMPIRA.

[municipalidadtomalaoficial@yahoo.es](mailto:municipalidadtomalaoficial@yahoo.es)

INFORME MENSUAL DE PROYECTO EN EJECUCION

PRERIODO ENTRE EL 01-30 DE JUNIO DE 2022.

## Memoria Fotográfica del proyecto.



MUNICIPALIDAD DE TOMALA, DEPARTAMENTO DE LEMPIRA.  
[municipalidadtomalaoficial@yahoo.es](mailto:municipalidadtomalaoficial@yahoo.es)

INFORME MENSUAL DE PROYECTO EN EJECUCION  
PRERIODO ENTRE EL 01-30 DE JUNIO DE 2022.

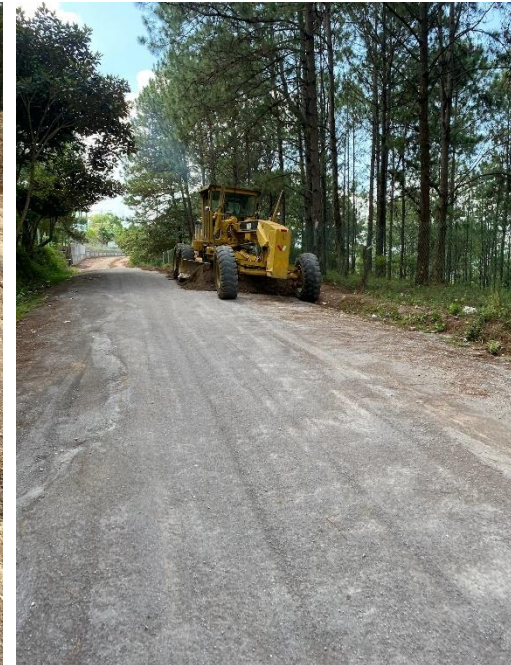
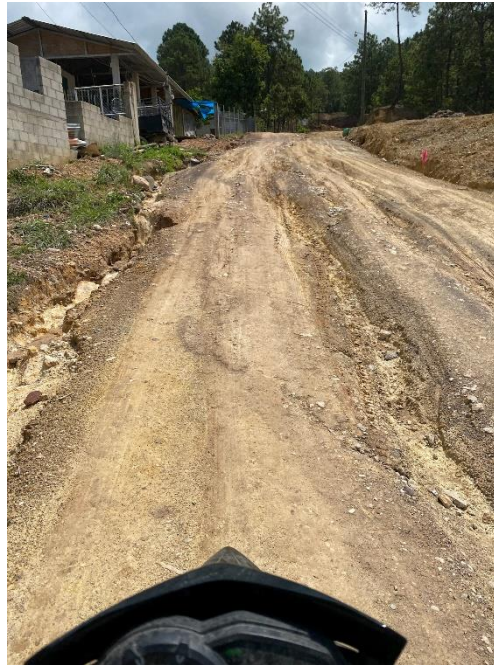

Mantenimiento de tramo carretero casco urbano (calle que conduce hacia la UNAGRT), 0.54 KM.



MUNICIPALIDAD DE TOMALÁ, DEPARTAMENTO DE LEMPIRA.

[municipalidadtomalaoficial@yahoo.es](mailto:municipalidadtomalaoficial@yahoo.es)

INFORME MENSUAL DE PROYECTO EN EJECUCION

PRERIODO ENTRE EL 01-30 DE JUNIO DE 2022.

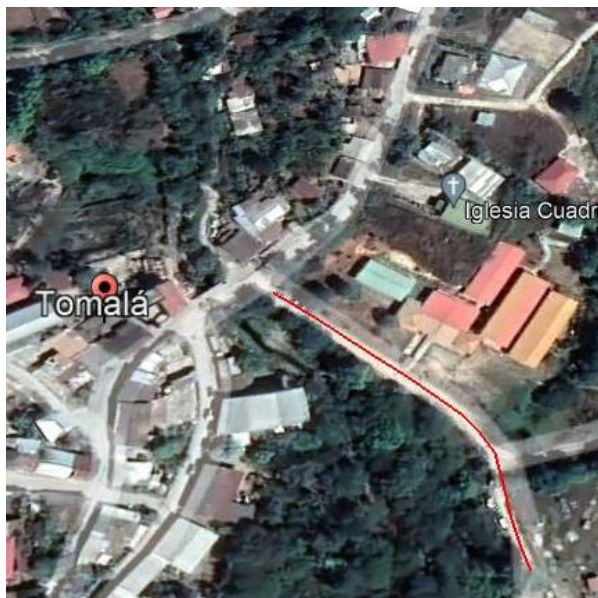

Mantenimiento de tramo carretero casco urbano (calle que conduce hacia el complejo educativo), 0.16 KM.



MUNICIPALIDAD DE TOMALA, DEPARTAMENTO DE LEMPIRA.  
[municipalidadtomalaoficial@yahoo.es](mailto:municipalidadtomalaoficial@yahoo.es)

INFORME MENSUAL DE PROYECTO EN EJECUCION  
PRERIODO ENTRE EL 01-30 DE JUNIO DE 2022.



Mantenimiento de tramo carretero casco urbano (calle que conduce hacia el complejo educativo), 0.16 KM.



MUNICIPALIDAD DE TOMALA, DEPARTAMENTO DE LEMPIRA.

[municipalidadtomalaoficial@yahoo.es](mailto:municipalidadtomalaoficial@yahoo.es)

INFORME MENSUAL DE PROYECTO EN EJECUCION  
PRERIODO ENTRE EL 01-30 DE JUNIO DE 2022.

cripción para tu mapa.

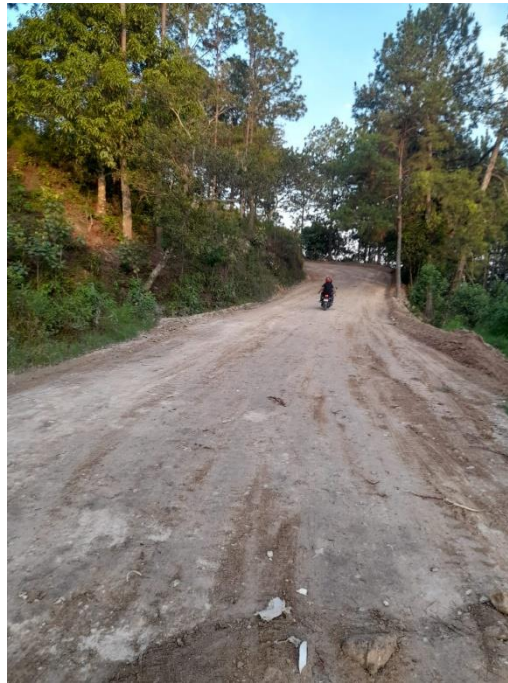
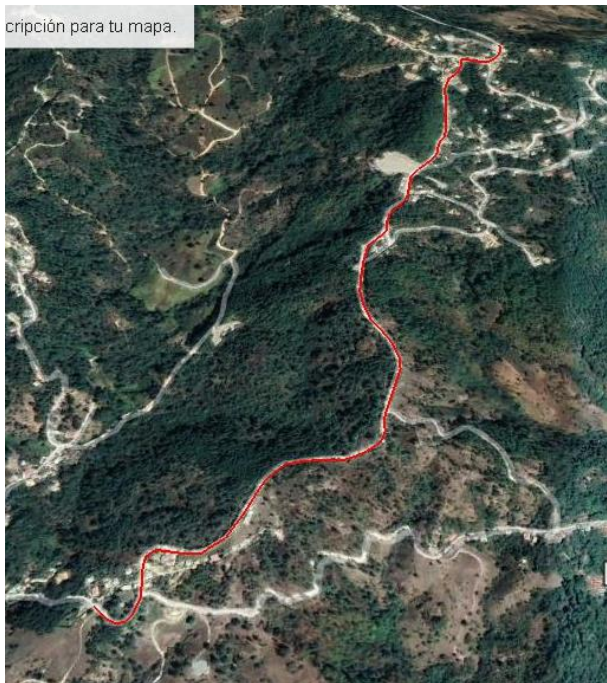

Mantenimiento de tramo carretero, calle que conduce hacia la comunidad de santa Juana (Tomalá-Santa Juana), 2.20 KM.



MUNICIPALIDAD DE TOMALÁ, DEPARTAMENTO DE LEMPIRA.

[municipalidadtomalaoficial@yahoo.es](mailto:municipalidadtomalaoficial@yahoo.es)

INFORME MENSUAL DE PROYECTO EN EJECUCION

PRERIODO ENTRE EL 01-30 DE JUNIO DE 2022.



Mantenimiento de tramo carretero, calle que conduce hacia la comunidad de santa Juana (Tomalá-Santa Juana), 2.20 KM.





MUNICIPALIDAD DE TOMALÁ, DEPARTAMENTO DE LEMPIRA.  
[municipalidadtomalaoficial@yahoo.es](mailto:municipalidadtomalaoficial@yahoo.es)

INFORME MENSUAL DE PROYECTO EN EJECUCION  
PRERIODO ENTRE EL 01-30 DE JUNIO DE 2022.

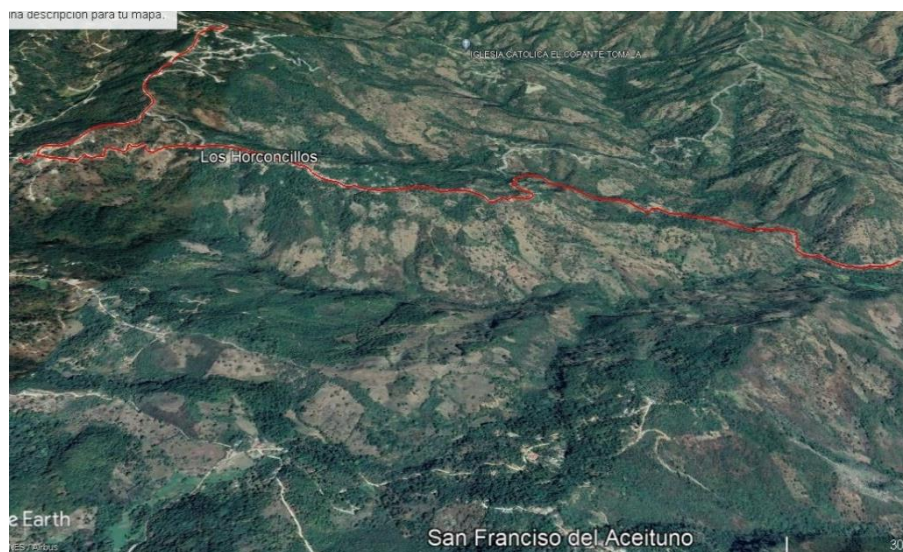

Mantenimiento de tramo carretero, calle que conduce hacia la comunidad de Horconcillos, los planes y Suncuyos (Tomalá-Suncuyos), 5.88 KM



MUNICIPALIDAD DE TOMALÁ, DEPARTAMENTO DE LEMPIRA.

[municipalidadtomalaoficial@yahoo.es](mailto:municipalidadtomalaoficial@yahoo.es)

INFORME MENSUAL DE PROYECTO EN EJECUCION

PRERIODO ENTRE EL 01-30 DE JUNIO DE 2022.

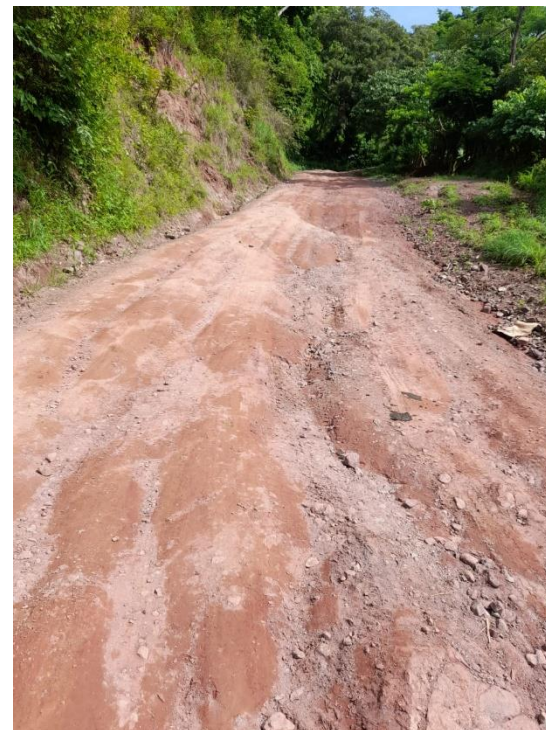

Mantenimiento de tramo carretero, calle que conduce hacia la comunidad de Horconcillos, los planes y Suncuyos (Tomalá-Suncuyos), 5.88 KM



MUNICIPALIDAD DE TOMALÁ, DEPARTAMENTO DE LEMPIRA.

[municipalidadtomalaoficial@yahoo.es](mailto:municipalidadtomalaoficial@yahoo.es)

INFORME MENSUAL DE PROYECTO EN EJECUCION

PRERIODO ENTRE EL 01-30 DE JUNIO DE 2022.

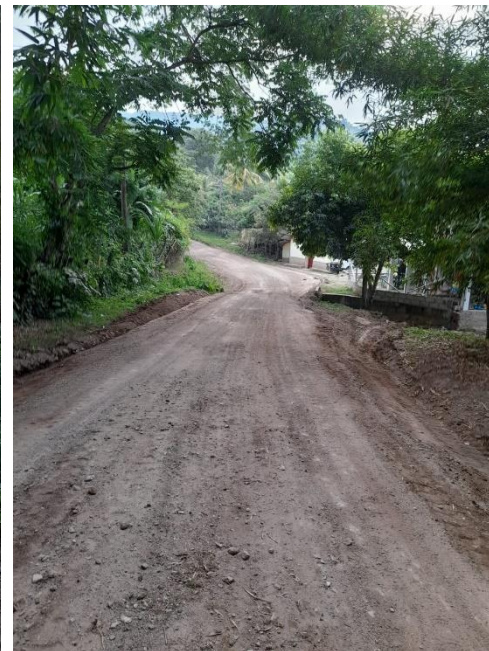

Mantenimiento de tramo carretero, calle que conduce hacia la comunidad de Horconcillos, los planes y Suncuyos (Tomalá-Suncuyos), 5.88 KM



MUNICIPALIDAD DE TOMALA, DEPARTAMENTO DE LEMPIRA.  
[municipalidadtomalaoficial@yahoo.es](mailto:municipalidadtomalaoficial@yahoo.es)

INFORME MENSUAL DE PROYECTO EN EJECUCION  
PRERIODO ENTRE EL 01-30 DE JUNIO DE 2022.

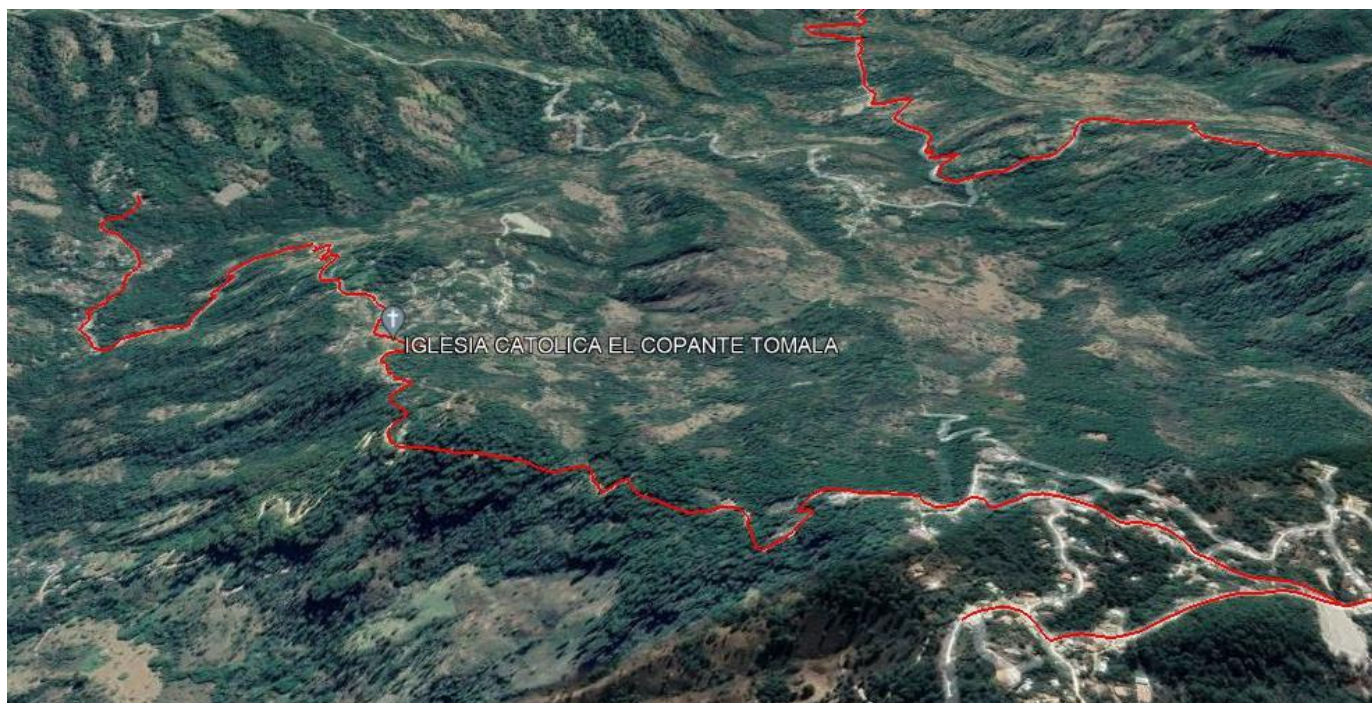

Mantenimiento de tramo carretero, calle que conduce hacia la comunidad de El Copante y San Juan (Santa Juana-San Juan), 5.14 KM.



MUNICIPALIDAD DE TOMALA, DEPARTAMENTO DE LEMPIRA.

[municipalidadtomalaoficial@yahoo.es](mailto:municipalidadtomalaoficial@yahoo.es)

INFORME MENSUAL DE PROYECTO EN EJECUCION

PRERIODO ENTRE EL 01-30 DE JUNIO DE 2022.



Mantenimiento de tramo carretero, calle que conduce hacia la comunidad de El Copante y San Juan (Santa Juana-San Juan), 5.14 KM.



MUNICIPALIDAD DE TOMALA, DEPARTAMENTO DE LEMPIRA.

[municipalidadtomalaoficial@yahoo.es](mailto:municipalidadtomalaoficial@yahoo.es)

INFORME MENSUAL DE PROYECTO EN EJECUCION  
PRERIODO ENTRE EL 01-30 DE JUNIO DE 2022.





MUNICIPALIDAD DE TOMALA, DEPARTAMENTO DE LEMPIRA.  
[municipalidadtomalaoficial@yahoo.es](mailto:municipalidadtomalaoficial@yahoo.es)

INFORME MENSUAL DE PROYECTO EN EJECUCION  
PRERIODO ENTRE EL 01-30 DE JUNIO DE 2022.

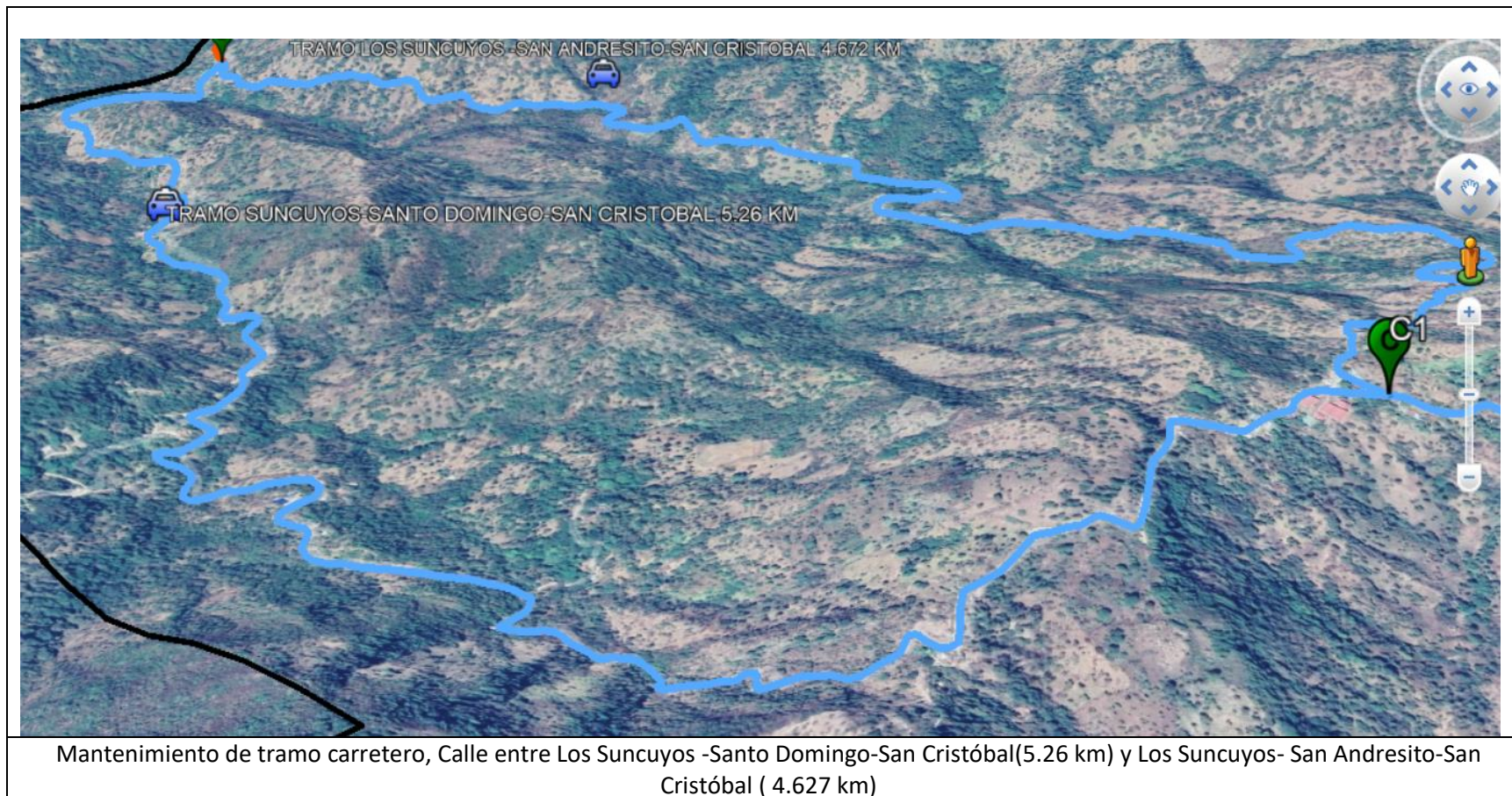



MUNICIPALIDAD DE TOMALA, DEPARTAMENTO DE LEMPIRA.

[municipalidadtomalaoficial@yahoo.es](mailto:municipalidadtomalaoficial@yahoo.es)

INFORME MENSUAL DE PROYECTO EN EJECUCION

PRERIODO ENTRE EL 01-30 DE JUNIO DE 2022.



imágenes de la reparación del tramo carretero.





MUNICIPALIDAD DE TOMALA, DEPARTAMENTO DE LEMPIRA.

[municipalidadtomalaoficial@yahoo.es](mailto:municipalidadtomalaoficial@yahoo.es)

INFORME MENSUAL DE PROYECTO EN EJECUCION  
PRERIODO ENTRE EL 01-30 DE JUNIO DE 2022.

Ing. Darling Josué Herrera Velásquez  
UNIDAD TECNICA MUNICIPAL