

PLAN OPERATIVO ANUAL INSTITUCIONAL



OBJETIVO DEL PLAN OPERATIVO ANUAL DEL INSTITUTO HONDUREÑO DE GEOLOGIA Y MINAS (INHGEOMIN).

El objetivo principal del Plan Operativo Anual, consiste en dar a conocer las actividades que serán desarrolladas en año 2016 por esta institución y sus diferentes unidades organizativas, a fin de ejecutar un control y monitoreo técnico y operativo en las diferentes actividades mineras desarrolladas o a desarrollar por inversionistas nacionales o extranjeros a nivel Nacional, a través inspecciones de campo, la aplicación de la normativa vigente, que permita el aprovechamiento racional de los recursos mineros en el país.

NORMATIVIDAD PARA LA ELABORACIÓN DEL PROGRAMA OPERATIVO ANUAL DEL INSTITUTO HONDUREÑO DE GEOLOGIA Y MINAS (INHGEOMIN).

Para la elaboración del Plan Operativo Anual del Instituto Hondureño de Geología y Minas (INHGEOMIN), este se apeg a las leyes y normas siguientes:

- Ley general de Minería
- Reglamento de la Ley de Minería
- Ley especial para la simplificación de los procedimientos de inversión en infraestructura pública.
- Ley de Contratación del Estado
- Ley de Administración Pública
- Disposiciones Presupuestarias vigentes

INFORMACIÓN INSTITUCIONAL

Organigrama de la entidad.

Actualmente la INHGEOMIN y según su estructura organizacional está constituida de la manera siguiente:

Nivel Superior	: Director Ejecutivo.
Nivel ejecutivo	: Sub-Dirección de Minería, Sub-Dirección de Investigación e Información Minera, Secretaría General.
Nivel de Asesoría	: Auditoría Interna, Asesoría Técnica, Asesoría Legal.
Nivel Técnico	: Registro Minero y Catastral, Minas y Geología, Ambiente y Seguridad, Fiscalización Minera, Investigación y Laboratorio, Desarrollo Social.

Nivel Operativo/Administrativo : Cooperación Externa, Gerencia Administrativa, UPEG, Recursos Humanos, Relaciones Públicas, Unidad Legal, Informática, Transparencia.

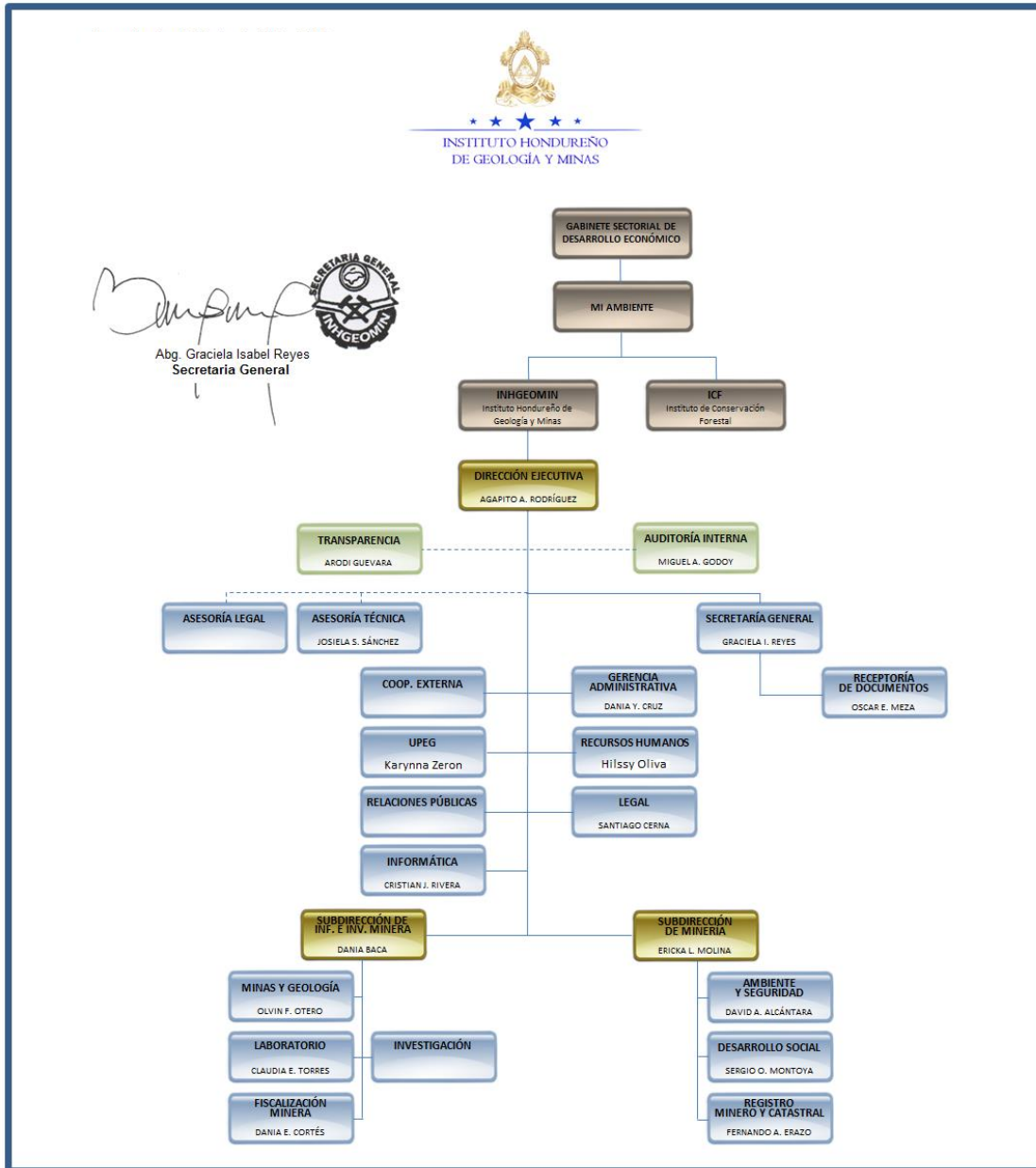

Tipo de Entidad

El Instituto Hondureño de Geología y Minas, es una entidad desconcentrada del Estado, dependiente de la Presidencia de la República y adscrita a la Secretaria de Recursos Naturales, Ambiente y Minas.

Antecedentes legales de creación

El Poder Legislativo mediante Decreto No. 32-2013 del martes 02 de abril de 2013 con No. de Gaceta 33088, decreta la Ley General de Minería, misma que en su artículo No. 96 dice lo siguiente:

Artículo 96.- Créase el Instituto Hondureño de Geología y Minas que se identificará con las siglas “INHGEOMIN”; como un ente desconcentrado del Estado, dependiente de la Presidencia de la República, con domicilio en la capital de la República, pudiendo establecer oficinas en los lugares que estime conveniente, con exclusividad en la competencia que establece esta ley, la que ejercerá con independencia técnica, administrativa, presupuestaria. Está dotado de la capacidad legal necesaria para emitir los actos, celebrar contratos y comparecer ante los Tribunales de la República, todo ello en el ejercicio de su competencia.

El INHGEOMIN actúa como ejecutor de la Política Nacional del sector minero en general, con facultad de desarrollar programas, proyectos y planes y de crear las unidades administrativas, técnicas y operativas necesarias, para cumplir con Ley General de Minería.

Para los efectos de la Ley General de Minería, El INHGEOMIN se denominará simplemente como Autoridad Minera.

Misión y Visión de la entidad

Misión

Promoción y fomento de todas las actividades mineras tendientes a conseguir un mejor aprovechamiento de nuestros recursos minerales, su beneficio y comercialización, de manera ecológicamente sostenible, económicamente rentable y socialmente beneficiosa.

Visión

Establecer una Política Minera Nacional, capaz de hacer de este sector un rubro importante en el desarrollo económico y social del país, con el fin primario de promover el desarrollo y la sustentabilidad en las comunidades donde está afincado cada proyecto minero. También, hacer que esta industria opere utilizando las mejores tecnologías modernas, haciendo a la vez compatible la operación con el menor impacto que se pueda causar al ambiente.

Actividad Principal del INHGEOMIN

La Ley General de Minería no menciona que el Instituto Hondureño de Geología y Minas tenga una actividad principal, pero si en su artículo 99 de esta Ley, menciona las atribuciones que este Instituto tiene y las cuales se mencionan a continuación:

- a) Proponer, dirigir, ejecutar y supervisar la Política Minera;
- b) Otorgar, modificar y extinguir derechos mineros y otras obligaciones mineras de conformidad a esta Ley;
- c) Consolidar en un sistema de cuadrículas el área cubierta por los derechos mineros,
- d) Fiscalizar, en coordinación con los Organismos competentes de las Secretarías de Estado en los Despachos de Trabajo y Seguridad Social de Salud y las Unidades Municipales Ambientales (UMA), el cumplimiento de las normas de higiene y seguridad de las empresas que realicen actividades mineras;
- e) Fiscalizar en coordinación con los Organismos competentes de la Secretaría de Estado en los Despachos de Recursos Naturales y Ambiente (SERNA), el cumplimiento de las normas de protección, restauración y manejo sostenible del ambiente, por las empresas titulares de derechos mineros;
- f) Consolidar, sistematizar, divulgar y mantener disponible en un banco de datos permanente y actualizado, información sobre los recursos minerales del país, a través de un plan de publicaciones, biblioteca abierta y disponibilidad de archivos digitales;
- g) Realizar investigación científica en el ámbito de las geo-ciencias y minería;
- h) Adquirir, potenciar y difundir el conocimiento científico y tecnológico relacionado con las actividades del Instituto, mediante la gestión y apoyo a planes, programas y proyectos de investigación, formación y desarrollo, proponiendo la correspondiente política de Investigación Científica, Desarrollo e Innovación Tecnológica, en las materias de competencia del Instituto, en consonancia con el Plan de Nación y Visión de País;
- i) Realizar y suscribir convenios y contratos, a través de Alianzas Público-Privada para el desarrollo de Proyectos Mineros;
- j) Delimitar áreas para minería artesanal a solicitud de las municipalidades de acuerdo a lo establecido en el Artículo 90 de esta Ley;
- k) Elaborar el Reglamento del Régimen de la Carrera Minera; y
- l) Las demás que le confiere la Constitución de la República; Tratados Internacionales en la materia, la presente Ley y su Reglamento.

El Poder Legislativo mediante Decreto No.168-2015 específicamente en el artículo 03 publicado en el Diario Oficial La Gaceta No. 33,912 de fecha viernes 18 de diciembre del 2015, que facultan al gabinete sectorial a alinear y aprobar la planificación y el presupuesto de las secretarías e instituciones del sector, aprobó para el INHGEOMIN el presupuesto de ingresos y egresos por la cantidad de SETENTA Y CUATRO MILLONES TRECIENTOS TRECE MIL QUINIENTOS CINCUENTA Y CINCO LEMPIRAS (L. 74,313,555.00), incluyendo fuente nacional y recursos propios.

Es importante mencionar que El INHGEOMIN, como institución que presta servicios a las concesionarias o compañías mineras, adquiere fondos propios, los cuales son enterados a la Tesorería General de la República (TGR) en un cien por ciento (100%), de estos fondos y según las Disposiciones Generales del Presupuesto para el año 2016, en su artículo No. 11 inciso 1, El INHGEOMIN recibe un noventa por ciento (90%) de estos fondos propios, literalmente este párrafo dice:

Las Secretarías de Estado: Relaciones Exteriores, Seguridad y Defensa Nacional; a la Procuraduría General de la República; a las que se les asignará hasta un ochenta por ciento (80%) de los ingresos provenientes de las distintas actividades que realizan sus dependencias y al Instituto Nacional de Desarrollo y Conservación Forestal, Áreas Protegidas y Vida Silvestre y al **Instituto Hondureño de Geología y Minas hasta un noventa por ciento (90%) respectivamente.**

Cantidad total y actual de Recursos Humanos de la entidad

El Instituto Hondureño de Geología y Minas en la actualidad cuenta con un personal que asciende a la cantidad de ciento veinte empleados (120) empleados divididos de la siguiente manera:

- 48 Empleados por Acuerdo
- 72 Empleados por Contrato

Objetivos de Gestión de la entidad del año 2016

Dentro los objetivos de gestión del Instituto Hondureño de Geología y Minas para el año 2016, se tienen los siguientes:

Objetivos de Gestión Año 2016:

1. Otorgar concesiones mineras que representen beneficios económicos y sociales en el país y regular que su ejercicio sea ambientalmente sostenible,
2. Organización y capacitación de grupos mineros artesanales
3. Muestreos y Auditorías Ambientales en minas metálicas y no metálicas,
4. Identificación de zonas con potencial minero,
5. Organización de Microempresas, siempre y cuando las comunidades estén de acuerdo con la ejecución de proyectos de minería
6. Desarrollar e implementar los instrumentos, metodologías y estrategias vinculadas a los procesos de modernización y reforma institucional,
7. Informe técnico sobre la Actividad Minera Artesanal, biofísica de la zona e impactos ambientales,
8. Entrenamiento y capacitación sobre temas referidos al azolvamiento, impactos sociales de la minería, proyección institucional y otros relacionados,
9. Auditorias, inspecciones, manejo de registros y control de regulaciones estadísticas de la comercialización minera,
10. Registro actualizado de todas las compañías mineras existentes, para asegurar que las mismas se encuentren al día con las obligaciones fiscales,
11. Verificar que las exportaciones de minerales que realizan las compañías mineras estén conforme a lo declarado,
12. Registro diario en la base de datos de todas las inscripciones, cancelaciones, trasposos y modificaciones que se realicen en el Departamento de Registro Público de Derecho Minero y así contar con información actualizada.

OBJETIVOS ESTRATEGICOS

Descripción Objetivo Estratégico	Resultados de Gestión	Plan Estratégico de Gobierno		Productos Finales
	Descripción	Objetivo del Sector	Resultado Global	
Incrementar el ingreso de recursos económicos por medio de la regulación de la explotación minera en sus diferentes ámbitos, metálicos y no metálicos en el territorio nacional	Aumentada la Cantidad De Contratos y Concesiones mineras otorgadas para maximizar los ingresos y así, lograr un crecimiento económico estable y una mejor competitividad en temática de minería.	2. Lograr un crecimiento económico acelerado, incluyente y sostenible, para incrementar el empleo y reducir la pobreza, mediante el apoyo a sectores económicos claves, que respondan rápidamente a la promoción de inversiones y el mejoramiento de las condiciones de competitividad	2.2 Lograr un crecimiento del PIB y del PIB per cápita a una tasa mayor al promedio del último cuatrienio, a través de un agresivo programa de promoción de inversiones en sectores productivos de mayor potencial, tales como: agroindustria, forestal, ensamble ligero, turismo, construcción, energía, minería e infraestructura.	Contratos de concesión minera otorgada y regulada
Mejorar El Uso Del Recurso Minero Nacional De Manera Integral y Efectiva, Asegurando Una Minería Técnica Regulada y sustentable, velando por la seguridad comunitaria basado en las buenas prácticas ambientales.	Incrementadas Las Comunidades Mineras Desarrolladas y Capacitadas En temas de Seguridad Laboral, Métodos Seguros y Efectivos De Exploración y Explotación, eficiencia en la Comercialización De Recursos Minerales.	2. Lograr un crecimiento económico acelerado, incluyente y sostenible, para incrementar el empleo y reducir la pobreza, mediante el apoyo a sectores económicos claves, que respondan rápidamente a la promoción de inversiones y el mejoramiento de las condiciones de competitividad	2.1 Generar trabajo digno, principalmente para la población subempleada, para lo cual se ejecutaran programas y acciones concretas en materia de promoción de inversiones, en sectores de alto potencial productivo y de uso masivo de mano de obra.	Proyectos y Grupos Mineros Capacitados en Temática de Seguridad laboral y buenas prácticas ambientales.

ACTIVIDADES PROGRAMABLES

El Instituto Hondureño de Geología y Minas realiza diferentes actividades las cuales pueden programarse, sin embargo algunas de estas pueden ser programadas únicamente en forma o ejecución y no en tiempo ya que dependerá de la demanda de los productos institucionales, entre estas actividades podemos mencionar:

- Emitir Contratos de concesión minera, ya sea para exploración, explotación, beneficio y pequeña minería a nivel nacional.

- Proporcionar servicio al público en general para atender las necesidades de estudio e investigación en lo referente a análisis en el ámbito minero-geológico.
- Fiscalizar el cumplimiento de las obligaciones económicas de las Concesiones Mineras Metálicas y no Metálicas pendientes con la Institución y el Estado de Honduras;
- Verificar la producción mínima de conformidad con la declaración de ventas y determinar la cuantía de penalidades por incumplimiento de la misma;
- Promover y ejecutar programas de entrenamiento y capacitación, sobre temas referidos al desazolvamiento, minería artesanal, pequeña minería, impactos sociales de la minería, proyección institucional y otros relacionados con la actividad minera;
- Emitir las normas técnicas de aprovechamiento para bancos de préstamo y realizar el control y seguimiento de las mismas.

ACTIVIDADES	OBJETIVOS IMPLICITOS			DESCRIPCION DE OBJETIVOS
	Operacionales	Información	Cumplimiento	
Emitir Contratos de concesión minera, ya sea para exploración, explotación, beneficio y pequeña minería a nivel nacional (30 contratos de concesión otorgados)	X		X	Hacer más eficiente la emisión de contratos y permisos de operación para cubrir la demanda y cumplir las metas institucionales
Proporcionar servicio al público en general para atender las necesidades de estudio e investigación en lo referente a análisis en el ámbito minero-geológico (permanente, según solicitud)		X		Cubrir las solicitudes de información de los peticionarios en temas de investigación sobre áreas con potencial minero y análisis químicos a las muestras presentadas
Fiscalizar el cumplimiento de las obligaciones económicas de las Concesiones Mineras Metálicas y no Metálicas pendientes con la Institución y el Estado de Honduras (Permanente revisión de los saldos)	X	X	X	Manejar una base de datos completa sobre las obligaciones fiscales de las concesiones mineras y cumplir con las metas de recaudación trazadas por la institución
Verificar la producción mínima de conformidad con la declaración de ventas y determinar la cuantía de penalidades por incumplimiento de la misma	X		X	Optimizar los procesos de inspección de producción y exportación
Promover y ejecutar programas de entrenamiento y capacitación, sobre temas referidos al desazolvamiento, minería artesanal, pequeña minería, impactos sociales de		X		Brindar Información y capacitaciones a las comunidades minera todo lo necesario sobre derechos y deberes, seguridad laboral y buenas prácticas ambientales

la minería, proyección institucional y otros relacionados con la actividad minera (15 capacitaciones para 2016)				desde el punto de vista minero
Emitir las normas técnicas de aprovechamiento para bancos de préstamo y realizar el control y seguimiento de las mismas.		X		Mantener una base de datos actualizada sobre bancos de préstamo y todas las normas técnicas concernientes a los mismos

CÁLCULO DELTIEMPO DISPONIBLE

Días Laborables en el año

A continuación se detalla la cantidad de días hábiles o laborables para el año 2016, del INHGEOMIN, dispondrá para el desarrollo de las actividades.

Meses	Días Totales	Sábados y Domingos	Ferados	Días Hábiles
Enero	31	10	1	20
Febrero	29	8		21
Marzo	31	8	3	19
Abril	30	9		21
Mayo	31	8	1	22
Junio	30	8		22
Julio	31	10		21
Agosto	31	8		23
Septiembre	30	8	1	22
Octubre	31	10	3	18
Noviembre	30	8		22
Diciembre	31	9	1	21
Total	365	104	10	251

Los feriados que se han considerado para el año 2016 son los siguientes:

Fecha	Motivo
01 de Enero	Día de Año Nuevo
Semana Santa	Feriado móvil (jueves y viernes santo)
14 de Abril	Día de las Américas
01 de Mayo	Día Internacional del Trabajador
15 de Septiembre	Día de la Independencia Patria
03 de Octubre	Día de Francisco Morazán
12 de Octubre	Día de la Raza
21 de Octubre	Día de las Fuerzas Armadas
25 de Diciembre	Día de Navidad

impactos sociales de la minería, proyección institucional y otros relacionados con la actividad minera (15 capacitaciones programadas)															
Emitir las normas técnicas de aprovechamiento para bancos de préstamo y realizar el control y seguimiento de las mismas.	251	permanente													

DIRECCION EJECUTIVA

Actividades Programadas	Días Efectivos	Fechas		Meses												
		Inicial	Final	Ene	Feb	Mar	Abr	May	Jun	Jul	Ago	Sep.	Oct	Nov	Dic	
Emitir Contratos de concesión minera, ya sea para exploración, explotación, beneficio y pequeña minería a nivel nacional	(Proceso tarda 45 días hábiles por ley)	Permanente	ya que las solicitudes de concesión ingresan según la demanda externa		■		■			■		■		■		■

UNIDAD DE AUDITORIA INTERNA

Actividades Programadas	Días Efectivos	Fechas		Meses												
		Inicial	Final	Ene	Feb	Mar	Abr	May	Jun	Jul	Ago	Sep	Oct	Nov	Dic	
Auditoría de Cumplimiento a Recursos Humanos con énfasis al Rubro de Expedientes de Empleados 02 de Enero 2015 al 31 de Diciembre de 2015.	40	16-Feb	10-Abr		■											
Capacitaciones	20	23-Mar 13-Jul 21-Sep 09-Nov	27-Mar 17-Jul 25-Sep 13-Nov			■				■		■		■		
Elaboración de informes trimestrales de		05-Ene	09-Ene	■			■			■			■			

las actividades desarrolladas por la UAI.	20	06-Abr 06-Jul 05-Oct	10-Abr 10-Jul 09-Oct												
Informe por Revisión a la Gestión Presupuestaria al 31 de Diciembre 2015 31 de Marzo 2016, 30 de Junio 2016, 30 de Septiembre de 2016.	20	05-Ene 06-Abr 06-Jul 05-Oct	09-Ene 10-Abr 10-Jul 09-Oct	■		■		■		■					
Revisión al seguimiento de las Cauciones y Declaraciones Juradas, al 30-Abr-16	16	26-Mar 05-May 18-Ago 10-Nov	31-Mar 08-May 21-Ago 13-Nov		■		■		■				■		
Auditoría Especial al Rubro Anticipos de Viáticos y Otros Gastos de Viaje y Deudores por Avaes del 02 de Enero 2015 al 31 de Marzo de 2016	40	06-Abr	01-Jun				■								

UNIDAD DE DESARROLLO SOCIAL

Actividades Programadas	Días Efectivos	Fechas		Meses											
		Inicial	Final	Ene	Feb	Mar	Abr	May	Jun	Jul	Ago.	Sep.	Oct	Nov	Dic
Control y Seguimiento de Bancos de Préstamo		4 ener	31 dic	■											
Solicitud de Concesión Minera Metálica y No Metálica		4 ener	31 dic	■											
Declaración Anual Consolidada		4 ener	31 dic	■											
Actividades No Programadas															
Denuncias		4 ener	31 dic	■											
Solicitud de Bancos de Préstamo		4 ener	31 dic	■											
Cierre de Bancos de Préstamo		4 ener	31 dic	■											
Desazolvamiento		4 ener	31 dic	■											
Capacitación		4 ener	31 dic	■											
Pequeña Minería y		4 ener	31 dic	■											

Artesanal																	
Cierre de Concesión Minera		4 ener	31 dic														
Totales	1298.00																

UNIDAD DE MINAS Y GEOLOGÍA

Actividades Programadas	Días Efectivos	Fechas		Meses													
		Inicial	Final	Ene	Feb	Mar	Abr	May	Jun	Jul	Ago.	Sep.	Oct	Nov	Dic		
Inspección de Campo por Solicitud Etapa de Exploración.		4 enero	31 dic														
Inspección de Campo por Solicitud Etapa de Explotación		4 enero	31 dic														
Inspección de Campo por Solicitud de Pequeña Minería Metálica. Inspección de Campo por Resultados de Exploración.		4 enero	31 dic														
Inspección por Verificación de DAC.		4 enero	31 dic														
Inspección de Solicitud de Modificación de Obras Minera.		4 enero	31 dic														
Inspección de Solicitud de Beneficio.		4 enero	31 dic														
Inspección de Control y Seguimiento a Concesiones Mineras		4 enero	31 dic	■			■				■			■			
Actividades No Programadas																	
Control y Seguimiento Estabilización Cuculmecca		4 enero	31 dic														
Muestreos Geológicos		4 enero	31 dic														
Pericias en Apoyo a Ministerio Público - Muestreos de Material Rocoso y ratificación de informes en audiencia.		4 enero	31 dic														
Apoyo Técnico a otras Unidades		4 enero	31 dic														
Intercambios y Capacitación en temas geológicos con países con experiencia minera.		4 enero	31 dic														
Asesoramientos Técnico en temas geológicos Mineros a Instituciones que lo soliciten (Alcaldías Municipales).		4 enero	31 dic														
Totales	1441.00																

técnicos																
Elaboración de manual de buenas prácticas de laboratorio y seguridad.	4	08 feb	30 abr													
Totales	252															

UNIDAD DE AMBIENTE Y SEGURIDAD

Actividades Programadas	Días Efectivos	Fechas		Meses											
		Inicia l	Final	Ene	Feb	Mar	Abr	May	Jun	Jul	Ago	Sep	Oct	Nov	Dic
Inspecciones por control y monitoreo ambiental a minas metálicas y no metálicas.	251	2-Ene	31-Dic												
Inspecciones por Solicitud de concesión minera metálica y no metálica para etapa de exploración y explotación.	251	2-Ene	31-Dic												
Inspecciones por Declaración Anual Consolidada (DAC)	251	2-Ene	31-Dic												
Inspecciones por denuncia y Bancos de préstamo a solicitud de la Unidad de Desarrollo social.	251	2-Ene	31-Dic												
Inspección por modificación de área y modificación de obras mineras.	251	2-Ene	31-Dic												
Inspección por seguimiento de Plan de Cierre.	251	2-Ene	31-Dic												
Inspección por evaluación y aprobación de minería artesanal.	251	2-Ene	31-Dic												

Inspección por convocatoria de la DECA al Sistema Nacional de Evaluación de Impacto Ambiental (SINEIA).	251	2- Ene	31- Dic	[Redacted]											
Por denuncia cuando la Fiscalía Especial del Medio Ambiente (FEMA) lo solicite	251	2- Ene	31- Dic	[Redacted]											
Recopilar y actualizar en forma constante la información minero-ambiental del país.	251	2- Ene	31- Dic	[Redacted]											
Recopilación y análisis estadístico de la información de los monitoreo ambientales efectuados a las minas metálicas y no metálicas del país.	251	2- Ene	31- Dic	[Redacted]											
Revisión y actualización de los Manuales de Buenas Prácticas Ambientales para la etapa de exploración, y la Guía para el Cierre de Minas.	82 días	2- Ene	31- Dic	[Redacted]											
Atención a consultas y apoyo educativo a estudiantes de educación media y superior en temas de control ambiental en la minería.	251	2- Ene	31- Dic	[Redacted]											

UNIDAD DE FISCALIZACION MINERA

Actividades Programadas	Días Efectivos	FECHAS		MESES													
		INICIAL	FINAL	ENERO	FEBRERO	MARZO	ABRIL	MAYO	JUNIO	JULIO	AGOSTO	SEPTIEMBRE	OCTUBRE	NOVIEMBRE	DICIEMBRE		
Analizar desde el punto de vista económico y financiero, la capacidad de los solicitantes para desarrollar proyectos mineros en el país.	276	04-Ene	30-Dic	[Barra azul que cubre todos los meses]													
Fiscalizar el cumplimiento de las obligaciones económicas de las Concesiones Mineras Metálicas y no Metálicas pendientes con la Institución y el Estado de Honduras.	304	04-Ene	30-Dic	[Barra azul que cubre todos los meses]													
Realizar y Programar inspecciones de embarque a los exportadores.	416	04-Ene	30-Dic	[Barra azul que cubre todos los meses]													
Realizar inspecciones contables cuando existan incongruencias en la información presentada por los titulares de derechos mineros.	111	04-Ene	30-Dic	[Barra azul que cubre todos los meses]													
Elaboración de Estados de cuenta, Recibos, Notas de Débito y Crédito.	138	04-Ene	30-Dic	[Barra azul que cubre todos los meses]													
Verificar la producción mínima de conformidad con la declaración de ventas y determinar la cuantía de penalidades por incumplimiento de la misma.	138	04-Ene	30-Dic	[Barra azul que cubre todos los meses]													
Capacitaciones	173	Abril /Junio /Agosto															
Imprevistos	172	04-Ene	30-Dic	[Barra azul que cubre todos los meses]													
Total	1728																

SECRETARIA GENERAL

Actividades Programadas	Días Efectivos	Fechas		Meses											
		Inicial	Final	Ene	Feb	Mar	Abr	May	Jun	Jul	Ago	Sep	Oct	Nov	Dic
Elaboración de autos	permanente			[Barra azul que cubre todos los meses]											

Realizar control, seguimiento y representación a favor del Estado de Honduras en las demandas interpuestas contra INHGEOMIN, en los Juzgados correspondientes (Laboral, Contencioso Administrativo, Civil)	251	2-Ene	31-Dic													
Informar mensualmente a la Procuraduría General de la República el estatus de las demandas promovidas contra el Estado de Honduras a través de INHGEOMIN.	251	2-Ene	31-Dic	■	■	■	■	■	■	■	■	■	■	■	■	■

GERENCIA ADMINISTRATIVA

Actividades Programadas	Días Efectivos	Fechas		Meses												
		Iniciales	Final	Ene	Feb	Mar	Abr	May	Jun	Jul	Ago	Sep	Oct	Nov	Dic	
Iniciar Ejecución de la Formulación del Presupuesto Institucional de INHGEOMIN Gestión 2016	5	10-ene	15-ene	■												
Coordinar con la Unidad de Planificación, la Revisión, Actualización y Modificación Presupuestarias	251	02-feb	31-dic													
Reformular mediante Modificaciones Presupuestarias el Presupuesto Institucional de INHGEOMIN	150	01-jun	31-oct													

Contable.																			
Rendición de cuentas (descargos) y solicitud de reembolso de fondos, del Fondo Rotativo y Caja Chica en el SIAFI y el Sistema Contable.	251	02/0 1	31/12																
Provisión y asignación de pasajes y viáticos al personal de INHGEOMIN, declarado en comisión oficial, según el Reglamento de pasajes y viáticos.	251	02/0 1	31/12																
Registro y control diario de las obligaciones por pagar de INHGEOMIN, por servicios básicos y gastos de funcionamiento.	251	02/0 1	31/12																
Pagos de obligación por pagar, según la disponibilidad de fondos en la asignación de cuota mensual y la disponibilidad presupuestaria.	251	02/0 1	31/12																
Emisión y análisis de los reportes mensuales de mayores de las cuentas exigibles del activo, pasivo y patrimonio de INHGEOMIN.	251	02/0 1	31/12																
Control, Archivo y custodia de la documentación contable presupuestaria,	251	02/0 1	31/12																

UNIDAD DE PLANIFICACION Y EVALUACION DE LA GESTIÓN

Actividades Programadas	Días Efectivos	Fechas		Meses												
		Inicial	Final	Ene	Feb	Mar	Abr	May	Jun	Jul	Ago	Sep	Oct	Nov	Dic	
Evaluación de las metas institucionales y por unidad 2016	23	2 Ene	2 Ene	■												
Recepción y carga de los resultados mensuales por unidad en SIAFI	12 (una vez al mes)	2 ene	31 dic	■	■	■	■	■	■	■	■	■	■	■	■	■
Revisión y carga de las metas institucionales en la plataforma de Gestión Por Resultados	251	2 ene	31 dic	■	■	■	■	■	■	■	■	■	■	■	■	■
Elaboración de informes trimestrales sobre cumplimiento de metas por unidad según el POA	251	2 ene	31 dic			■				■		■				■
Elaboración de informes trimestrales sobre cumplimiento de metas institucionales y por unidad según los perfiles estratégicos y metas plasmadas en la plataforma de gestión por resultados	8	2 ene	31 dic			■				■		■				■
Formulación del POA-PRESUPUESTO 2017 en conjunto con la Gerencia Administrativa	15	1 Sep	15 Sep								■					
Elaboración del POA de Actividades Institucional	60	1 Oct	30 Nov												■	■





2017																	
Apoyar a la gerencia administrativa en la elaboración de modificaciones presupuestarias para la devolución de fondos propios de la institución	251	2 Ene	31 Dic														

UNIDAD DE INFORMATICA

Actividades Programadas	Días Efectivos	Fecha Inicio	Fecha Final	ENE	FEB	MAR	ABR	MAY	JUN	JUL	AGO	SEP	OCT	NOV	DIC
Monitoreo y seguimiento de módulos del Sistema de Información Minera – SIMHON.	252	4-1-2016	30-12-2016												
Mantenimiento preventivo del equipo de cómputo de cada una de las unidades.	232	1-2-2016	30-12-2016												
Monitoreo y soporte de la red de comunicaciones existente, elaboración de propuesta de infraestructura necesaria para la certificación de cada punto de red.	252	4-1-2016	30-12-2016												
Adquisición de licenciamiento de software de antivirus, sistemas operativos, ofimática.	252	4-1-2016	30-6-2016												

UNIDAD DE TRANSPARENCIA

Actividades Programadas	Días Efectivos	Fechas		Meses											
		Inicial	Final	Ene	Feb	Mar	Abr	May	Jun	Jul	Ago	Sep	Oct	Nov	Dic
El solicitante de Información llena el formulario de solicitud, de forma física, proporcionado por la Autoridad Minera, también puede realizar la solicitud a través del correo electrónico del Oficial De Información Publica, que se encuentra en el Portal Único de Transparencia de la Inhgeomin; y a través del Sistema electrónico de Información de Honduras (SIELHO), mismo que realiza por Internet.	14	04-ene	31-dic												
La solicitud es recibida por la Autoridad Minera a través de la Unidad de Transparencia.	7	04-ene	31-dic												
La solicitud es archivada de forma personalizada, y luego enviada a la Recepción de Documentos de la Institución (Secretaría General), para su registro de forma correlativo.	6	04-ene	31-dic												
La solicitud se recibe nuevamente, ya con su respectivo No. Correlativo, y se procede a analizar la información Solicitada, y															

<p>luego a través de Memorándum se envía a la Unidad relacionada con la misma. (El solicitante paga los costos en caso de ser fotocopias, mapas según ley.)</p>	<p>11</p>	<p>04-ene</p>	<p>31-dic</p>												
<p>La unidad relacionada tiene 10 días Hábiles para contestar la solicitud de información a partir del día siguiente que la Recibió. La información solicitada puede ser Denegada en el caso de tratarse de Información Reservada.</p>	<p>11</p>	<p>04-ene</p>	<p>31-dic</p>												
<p>Al recibir la respuesta de las unidades Involucradas a través de Memorándum, esta se Vacía en nota firmada y sellada por el Oficial de Información Publica(OIP) , comunicando al solicitante a través de correo o vía telefónica, para que se presente a retirar la información. o enviársela según lo estipulo en solicitud.</p>	<p>11</p>	<p>04-ene</p>	<p>31-dic</p>												
<p>El solicitante se presenta a recoger la información, cuando lo considere, previo el vencimiento de los 10 días Hábiles transcurridos. Si la información fue denegada el solicitante podrá acudir ante el IAIP, para solicitar revisión de la denegatoria de conformidad al art-26 de la ley de</p>	<p>13</p>	<p>04-ene</p>	<p>31-dic</p>												

Transparencia y Acceso a la Información Pública.																			
Mensualmente el Oficial de Información Pública (OIP) solicita a las respectivas Unidades de la Institución, la Información de oficio que establece el artículo 13 de la Ley De Transparencia y Acceso a la Información Pública. Mismas que deben de entregar en los primeros 10 días del mes siguiente al periodo solicitado.	13	Primero Cada Mes	Primero Cada Mes																
Siempre en los primeros 10 días siguientes al mes que se solicito la información, a cada unidad Involucrada; el Oficial de la Información Pública de la Institución, bajara del Sistema De Información Financiera (SIAFI), cierta Información, de Gastos de la Institución, misma que subirá al Portal Único De Transparencia.	14	Entre el día 06 y 08 de cada mes	Entre el día 06 y 08 de cada mes																
Se recibe la Información Solicitada Revisando y verificando si cumple con los Lineamientos del Instituto de Acceso a la Información Pública (IAIP), esta se convierte en documento PDF. y se sube a la Plataforma del Portal Único De Transparencia.	70	01 de cada mes	10 de cada mes																
Elaboración de Plan operativo anual año-2017	7	14-nov	22-nov																

Preparar Conferencias de Prensa para informes especiales de parte de la Autoridad	6	04-ene	31-dic												
Elaboración de Plan operativo anual año-2017	3	14-nov	22-nov												
Actividades no programadas	15	01-ene	31 -dic												
Totales	227														

UNIDAD DE RECURSOS HUMANOS

Actividades Programadas	Días Efectivos	Fechas		Meses											
		Inicial	Final	Ene	Feb	Mar	Abr	May	Jun	Jul	Ago.	Sep.	Oct	Nov	Dic
Elaboración del Plan Operativo Anual	13	03-nov.	21-nov.												
Elaboración de Planillas	182	10-enero	20-dic												
Control de Asistencia	109	20-enero	20-dic												
Contratación de Personal	20	02-enero	30-sept.												
Calculo de Vacaciones	61	02-enero	31-dic.												

