 GOBIERNO DE LA REPÚBLICA DE HONDURAS	 INSTITUTO HONDUREÑO DE SEGURIDAD SOCIAL IHSS	<b>INSTITUTO HONDUREÑO DE SEGURIDAD SOCIAL</b>	Página No. 1
		<b>ATENCIÓN MÉDICA DEL SME I NIVEL DE ATENCIÓN</b>	Código NO:
		<b>REGIMEN DEL SEGURO DE ATENCION DE LA SALUD</b>	41100600

### I.- DATOS GENERALES DEL PROCESO

<b>Nombre del Macro proceso:</b>	Sistema Atención Medica al Derechohabiente
<b>Nombre del Proceso:</b>	Atención Medica del SME I Nivel de Atención
<b>Dependencia (Gerencia)</b>	Dirección Médica Nacional
<b>Area que desarrolla el proceso:</b>	Sistema Médico de Empresa (SME)
<b>Fecha:</b>	11-Diciembre-2015

### II.- OBJETIVO DEL PROCESO



AREA/DEPENDENCIA	OBJETIVO DEL PROCESO
Sistema Médico de Empresa	Brindar servicios de atención médica, que prevenga, conserve y mejore la salud de los derechohabientes de manera oportuna desde el centro de trabajo.
Sistema Médico de Empresa	Promover la salud del trabajador para que influya positivamente en la productividad de las Empresas.
Sistema Médico de Empresa	Descongestionar los servicios de salud del Instituto.

### III.- PRESENTACION DE LA POLITICA QUE AMPARA PROCESO

AREA/DEPENDENCIA	DESCRIPCION DE LA POLITICA	RESPONSABLE DE SU EJECUCION.
Sistema Médico de Empresa	Ley y Reglamento de Aplicación del Seguro	Personal de salud del SME
Sistema Médico de Empresa	Reglamento del SME	Personal de salud del SME
Sistema Médico de Empresa	Protocolos de Atención (Nivel I)	Personal médico del SME
Sistema Médico de Empresa	Protocolos de Atención de Enfermería	Licenciadas y Auxiliares de Enfermería del SME
Sistema Médico de Empresa	Reglamento General de Medidas Preventivas de Accidentes de Trabajo y Enfermedades Profesionales.	Personal de salud del SME
Sistema Médico de Empresa	Reglamento de Incapacidades Temporal Laboral -IHSS	Personal médico del SME
Sistema Médico de Empresa	Normativa del Listado Oficial de Medicamentos.	Personal de salud del SME

Elaborado por: Equipo Técnico DMN		Supervisado por: Lic. Jessica Ponce /Lic. Mercedes Midence		Visto Bueno Jefe de Área: Dra. Miriam Chávez		Aprobado por: Dra. Miriam Chávez		Autorizado por:		Edición No.
Cargo:		Cargo: Analista de Organización y Métodos/Jefe Departamento de Organización y Métodos		Cargo: Directora Médica Nacional		Cargo: Directora médica Nacional		Cargo:		
Número de memorando y Fecha de Elaboración: 11-Dic-2015	Firma	Fecha de Elaboración: 11-Dic-2015	Firma	Memorando y Fecha de Visto Bueno:	Firma	Fecha de Elaboración: 4258-DMN-IHSS-15 21- Diciembre 2015	Firma	Memorando y Fecha de aprobación	Firma	

*Organización y Métodos*

 GOBIERNO DE LA REPUBLICA DE HONDURAS	 INSTITUTO HONDUREÑO DE SEGURIDAD SOCIAL IHSS	<b>INSTITUTO HONDUREÑO DE SEGURIDAD SOCIAL</b>	Página No. 2
		<b>ATENCIÓN MÉDICA DEL SME I NIVEL DE ATENCIÓN</b>	Código NO:
		<b>REGIMEN DEL SEGURO DE ATENCION DE LA SALUD</b>	41100600

Sistema Médico de Empresa	Normas Técnicas para la Prevención de Transmisión de Enfermedades Infectocontagiosas en los servicios de salud-SS	Personal de salud del SME
Sistema Médico de Empresa	Definición de caso de Enfermedades de Notificación Obligatoria-SS	Personal de salud del SME
Sistema Médico de Empresa	Lineamientos de Vigilancia y Manejo estandarizado de pacientes con Dengue-SS	Personal de salud del SME
Sistema Médico de Empresa	Ley y Reglamento del paciente con VIH-SS	Personal de salud del SME
Sistema Médico de Empresa	Norma de Atención Integral a la Mujer Embarazada para la Prevención de Transmisión del VIH de Madre a Hijo/Hija	Personal de salud del SME
Sistema Médico de Empresa	Manual de Normas y Procedimientos de Atención a Usuarios(as) de servicios de salud por ITS	Personal de salud del SME
Sistema Médico de Empresa	Estrategia para la Gestión de los Servicios de Planificación Familiar en el Instituto Hondureño de Seguridad Social	Personal de salud del SME
Sistema Médico de Empresa	Código de Salud	Personal de salud del SME
Sistema Médico de Empresa	Reglamento de bioseguridad y sus Normas Técnicas	Personal de salud del SME
Sistema Médico de Empresa	Normas Técnicas para establecimientos de Atención Médica tipo Consultorio Privado	Gerencia de Recursos Humanos de la Empresa

Elaborado por: Equipo Técnico DMN		Supervisado por: Lic. Jessica Ponce /Lic. Mercedes Midence		Visto Bueno Jefe de Área: Dra. Miriam Chávez		Aprobado por: Dra. Miriam Chávez		Autorizado por:		Edición No.
Cargo:		Cargo: Analista de Organización y Métodos/Jefe Departamento de Organización y Métodos		Cargo: Directora Médica Nacional		Cargo: Directora médica Nacional		Cargo:		
Número de memorando y Fecha de Elaboración: 11-Dic-2015	Firma	Fecha de Elaboración: 11-Dic-2015	Firma	Memorando y Fecha de Visto Bueno:	Firma	Fecha de Elaboración: 4258-DMN-IHSS-15 21- Diciembre 2015	Firma	Memorando y Fecha de aprobación	Firma	

IV.- FLUJOGRAMA DEL PROCESO

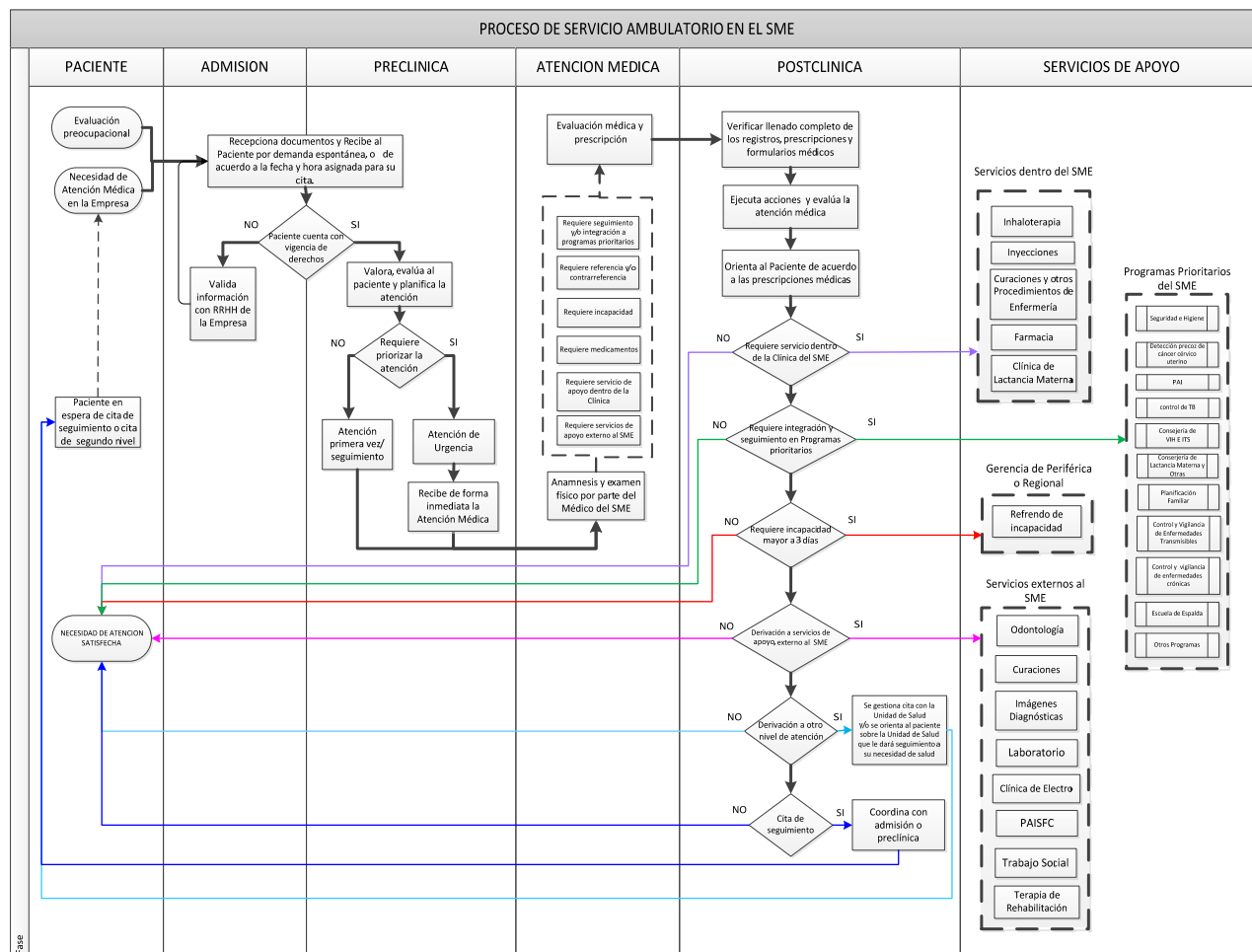

Elaborado por: Equipo Técnico DMN		Supervisado por: Lic. Jessica Ponce /Lic. Mercedes Midence		Visto Bueno Jefe de Área: Dra. Miriam Chávez		Aprobado por: Dra. Miriam Chávez		Autorizado por:		Edición No.
Cargo:		Cargo: Analista de Organización y Métodos/Jefe Departamento de Organización y Métodos		Cargo: Directora Médica Nacional		Cargo: Directora médica Nacional		Cargo:		
Número de memorando y Fecha de Elaboración: 11-Dic-2015	Firma	Fecha de Elaboración: 11-Dic-2015	Firma	Memorando y Fecha de Visto Bueno:	Firma	Fecha de Elaboración: 4258-DMN-IHSS-15 21- Diciembre 2015	Firma	Memorando y Fecha de aprobación	Firma	



**V.- DETALLE LOS SUB-PROCESOS QUE REQUIERE EL PROCESO**

No.	NOMBRE(S) DE SUB-PROCESOS	AREA RESPONSABLE
1	Sub-Proceso de Pre-Clínica en el SME	Sistema Médico de Empresa
2	Sub-Proceso de Post Clínica en el SME	Sistema Médico de Empresa
3	Sub-Proceso de Jornadas y Ferias de Salud en el SME	Sistema Médico de Empresa
4	Atención Medica en el SME	Sistema Médico de Empresa

**VI.- FLUJOGRAMA DE LOS SUB-PROCESOS**

**Nombre del Sub-Proceso :**

Sub-Proceso de Pre-Clínica en el Sistema Médico de Empresa

**Dependencia /Nombre del cargo del responsable del Sub-Proceso**

Dirección Médica Nacional

Elaborado por: Equipo Técnico DMN		Supervisado por: Lic. Jessica Ponce /Lic. Mercedes Midence		Visto Bueno Jefe de Área: Dra. Miriam Chávez		Aprobado por: Dra. Miriam Chávez		Autorizado por:		Edición No.
Cargo:		Cargo: Analista de Organización y Métodos/Jefe Departamento de Organización y Métodos		Cargo: Directora Médica Nacional		Cargo: Directora médica Nacional		Cargo:		
Número de memorando y Fecha de Elaboración: 11-Dic-2015	Firma	Fecha de Elaboración: 11-Dic-2015	Firma	Memorando y Fecha de Visto Bueno:	Firma	Fecha de Elaboración: 4258-DMN-IHSS-15 21- Diciembre 2015	Firma	Memorando y Fecha de aprobación	Firma	

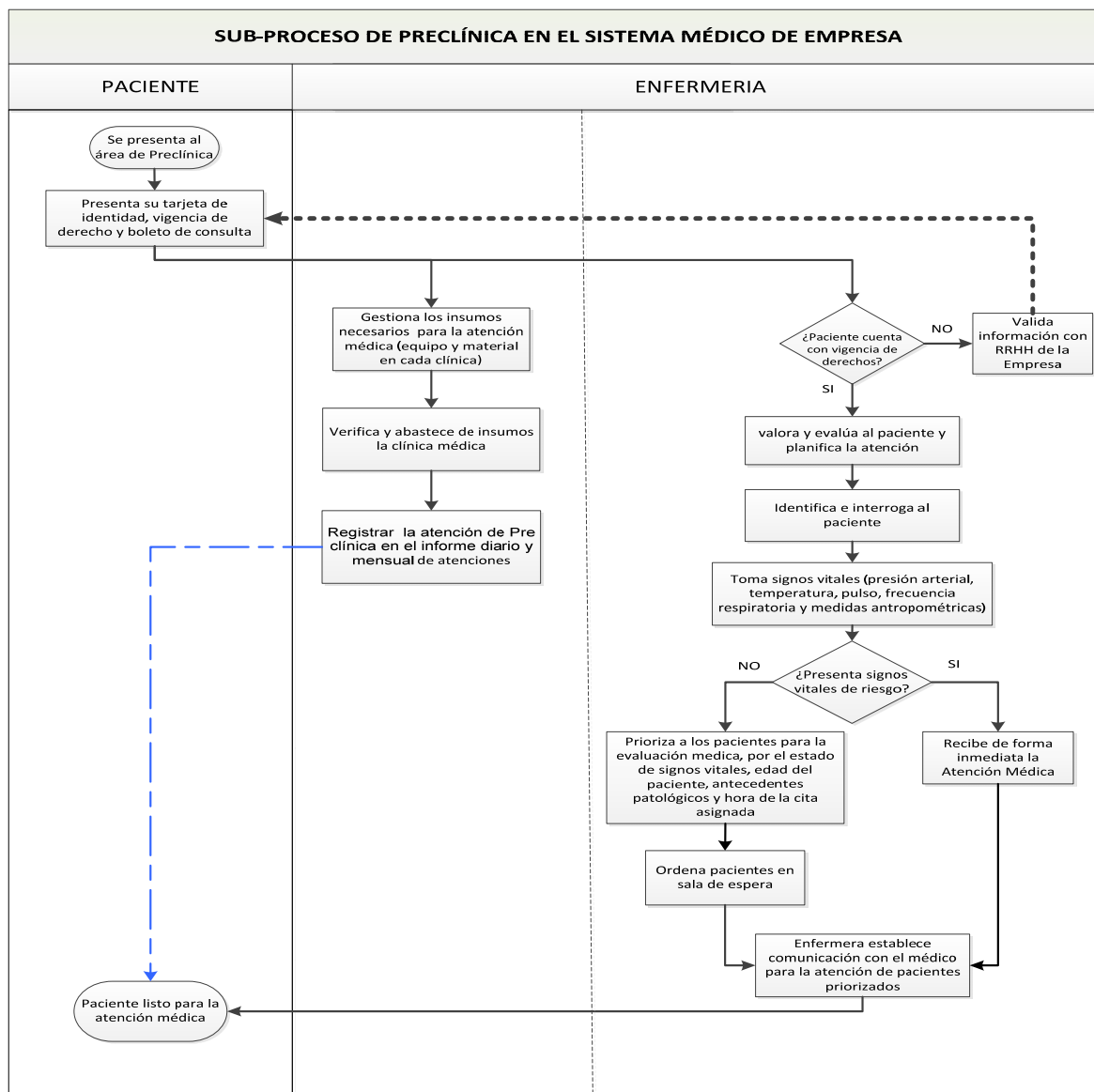

Elaborado por: Equipo Técnico DMN		Supervisado por: Lic. Jessica Ponce /Lic. Mercedes Midence		Visto Bueno Jefe de Área: Dra. Miriam Chávez		Aprobado por: Dra. Miriam Chávez		Autorizado por:		Edición No.
Cargo:		Cargo: Analista de Organización y Métodos/Jefe Departamento de Organización y Métodos		Cargo: Directora Médica Nacional		Cargo: Directora médica Nacional		Cargo:		
Número de memorando y Fecha de Elaboración: 11-Dic-2015	Firma	Fecha de Elaboración: 11-Dic-2015	Firma	Memorando y Fecha de Visto Bueno:	Firma	Fecha de Elaboración: 4258-DMN-IHSS-15 21-Diciembre 2015	Firma	Memorando y Fecha de aprobación	Firma	

**Nombre del Sub-Proceso :**

Sub-Proceso de Pos-Clínica en el Sistema Médico de Empresa

**Dependencia /Nombre del cargo del responsable del Sub-Proceso**

Dirección Médica Nacional

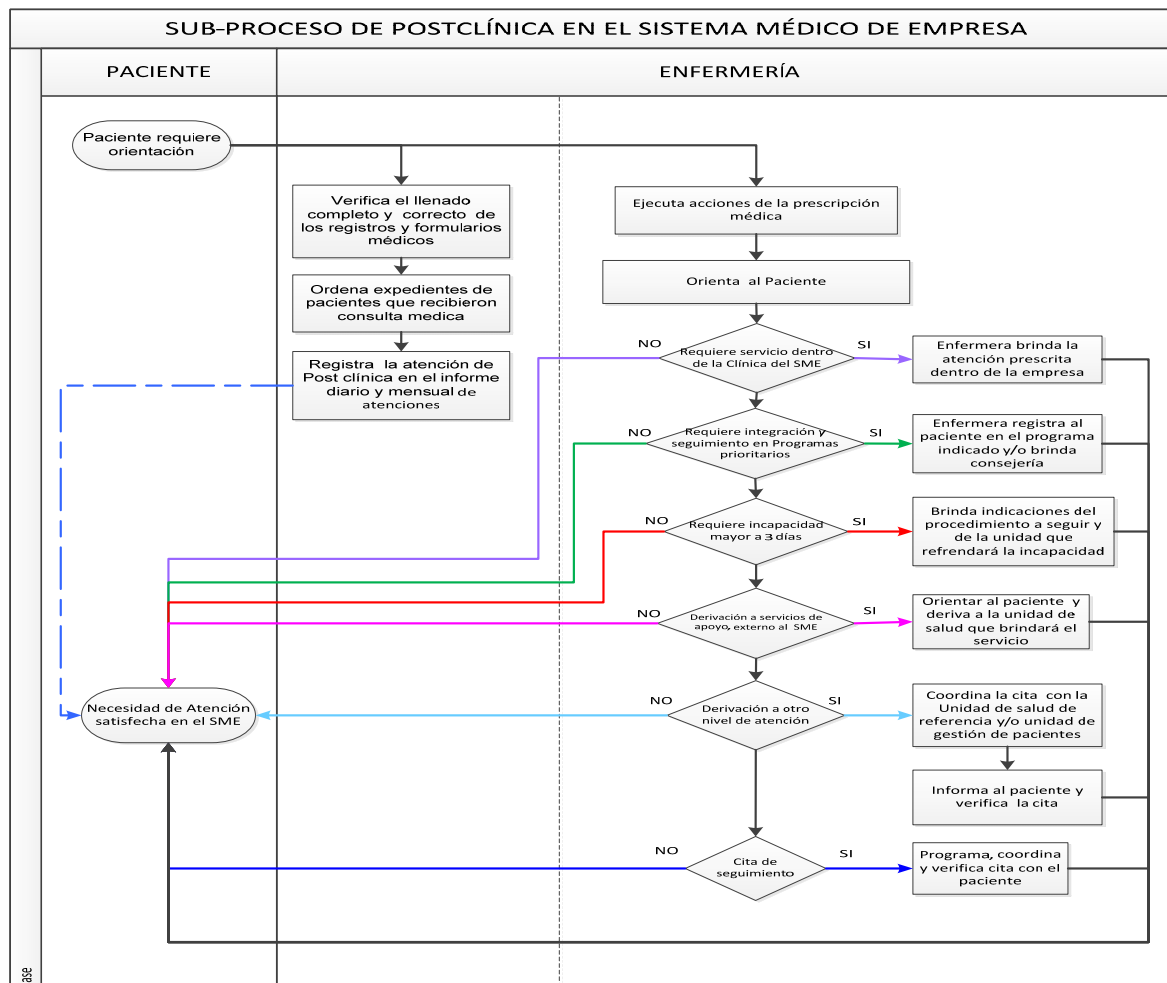

Elaborado por: Equipo Técnico DMN		Supervisado por: Lic. Jessica Ponce /Lic. Mercedes Midence		Visto Bueno Jefe de Área: Dra. Miriam Chávez		Aprobado por: Dra. Miriam Chávez		Autorizado por:		Edición No.
Cargo:		Cargo: Analista de Organización y Métodos/Jefe Departamento de Organización y Métodos		Cargo: Directora Médica Nacional		Cargo: Directora médica Nacional		Cargo:		
Número de memorando y Fecha de Elaboración: 11-Dic-2015	Firma	Fecha de Elaboración: 11-Dic-2015	Firma	Memorando y Fecha de Visto Bueno:	Firma	Fecha de Elaboración: 4258-DMN-IHSS-15 21-Diciembre 2015	Firma	Memorando y Fecha de aprobación	Firma	

**Nombre del Sub-Proceso :**

Sub-Proceso de Jornadas y Ferias de Salud en el SME

**Dependencia /Nombre del cargo del responsable del Sub-Proceso**

Dirección Médica Nacional

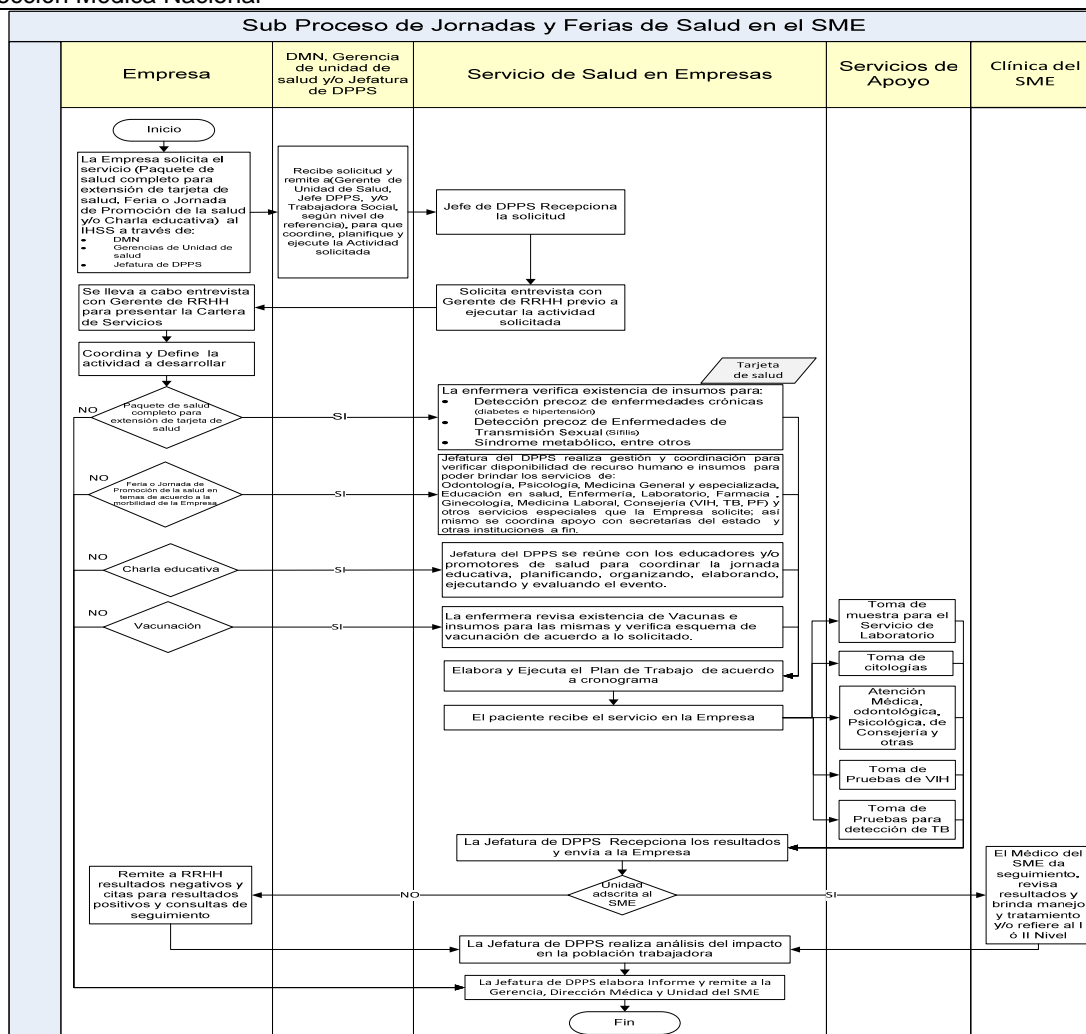

Elaborado por: Equipo Técnico DMN		Supervisado por: Lic. Jessica Ponce /Lic. Mercedes Midence		Visto Bueno Jefe de Área: Dra. Miriam Chávez		Aprobado por: Dra. Miriam Chávez		Autorizado por:		Edición No.
Cargo:		Cargo: Analista de Organización y Métodos/Jefe Departamento de Organización y Métodos		Cargo: Directora Médica Nacional		Cargo: Directora médica Nacional		Cargo:		
Número de memorando y Fecha de Elaboración: 11-Dic-2015	Firma	Fecha de Elaboración: 11-Dic-2015	Firma	Memorando y Fecha de Visto Bueno:	Firma	Fecha de Elaboración: 4258-DMN-IHSS-15 21- Diciembre 2015	Firma	Memorando y Fecha de aprobación	Firma	

**Nombre del Sub-Proceso :**

Sub-Proceso de Atención Médica en el SME

**Dependencia /Nombre del cargo del responsable del Sub-Proceso**

Dirección Médica Nacional

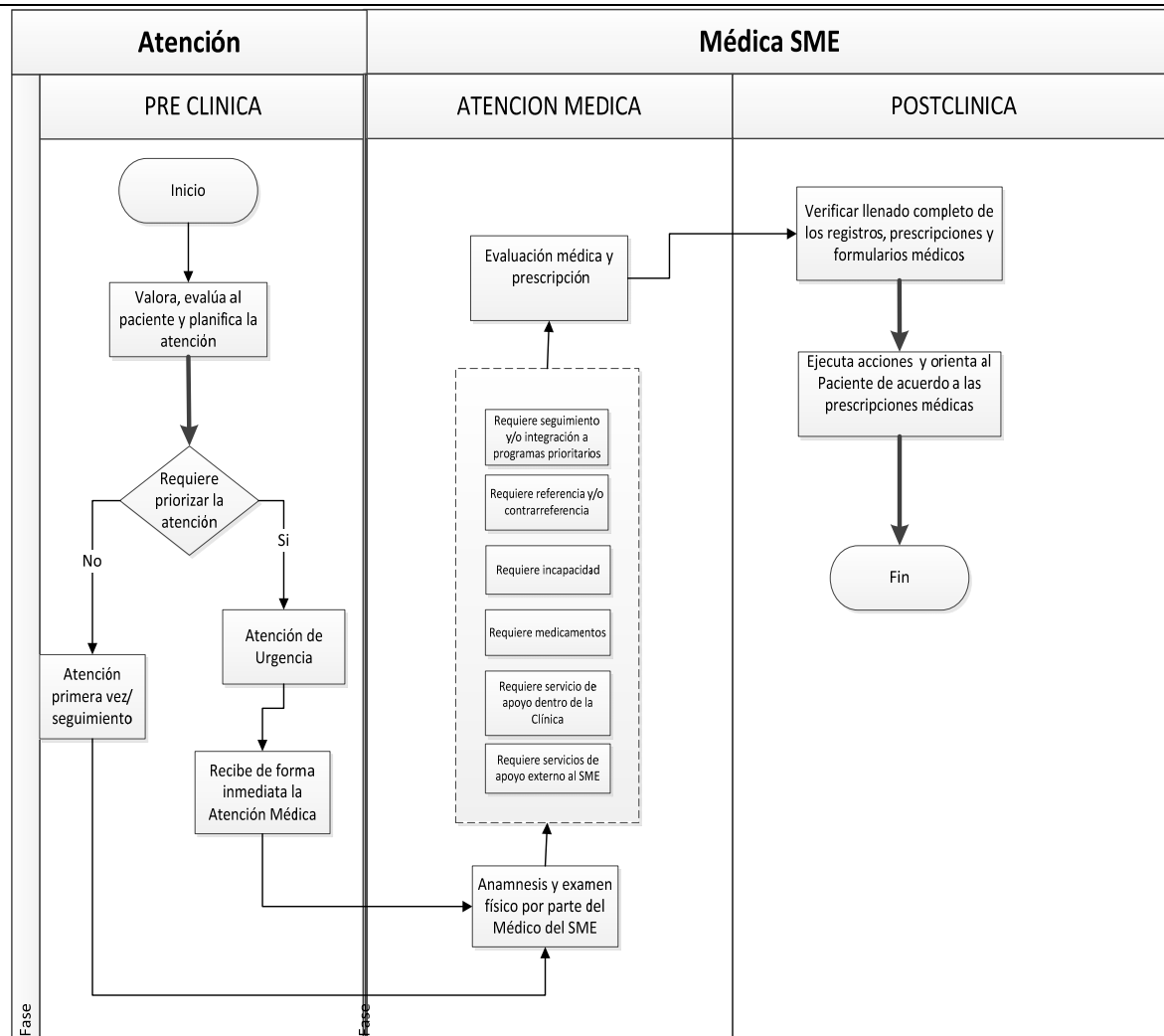

Elaborado por: Equipo Técnico DMN		Supervisado por: Lic. Jessica Ponce /Lic. Mercedes Midence		Visto Bueno Jefe de Área: Dra. Miriam Chávez		Aprobado por: Dra. Miriam Chávez		Autorizado por:		Edición No.
Cargo:		Cargo: Analista de Organización y Métodos/Jefe Departamento de Organización y Métodos		Cargo: Directora Médica Nacional		Cargo: Directora médica Nacional		Cargo:		
Número de memorando y Fecha de Elaboración: 11-Dic-2015	Firma	Fecha de Elaboración: 11-Dic-2015	Firma	Memorando y Fecha de Visto Bueno:	Firma	Fecha de Elaboración: 4258-DMN-IHSS-15 21-Diciembre 2015	Firma	Memorando y Fecha de aprobación	Firma	





**Equipo Técnico Dirección Médica Nacional**

N°	Nombre
1	Dra. Irma Zacapa
2	Dr. Kenneth Bustillo
3	Ing. Liana Carrasco
4	Dr. Patricio Gonzales
5	Dra. Karla Urbina
6	Dr. Carlos Castro
7	Lic. Belinda Montejo
8	Ing. Rina Cáceres

Elaborado por: Equipo Técnico DMN		Supervisado por: Lic. Jessica Ponce /Lic. Mercedes Midence		Visto Bueno Jefe de Área: Dra. Miriam Chávez		Aprobado por: Dra. Miriam Chávez		Autorizado por:		Edición No.
Cargo:		Cargo: Analista de Organización y Métodos/Jefe Departamento de Organización y Métodos		Cargo: Directora Médica Nacional		Cargo: Directora médica Nacional		Cargo:		
Número de memorando y Fecha de Elaboración: 11-Dic-2015	Firma	Fecha de Elaboración: 11-Dic-2015	Firma	Memorando y Fecha de Visto Bueno:	Firma	Fecha de Elaboración: 4258-DMN-IHSS-15 21- Diciembre 2015	Firma	Memorando y Fecha de aprobación	Firma	