



Municipalidad de Yorito



Bienes Inmuebles comprados por la Alcaldía

No.	Nombre del bien Inmueble	Ubicación del Inmueble	Clave Catastral	Lugar de Inscripción	Numero de escritura	Libro	Tomo	Folio	Extensión (área)
Edificios									
1	Cementerio Municipal	Barrio Nueva Esperanza	18110102170584	-----	-----	-----	-----	-----	20,645.59 m ²
2	Distrito Escolar	Barrio el Centro	18110101070184	-----	-----	-----	-----	-----	578.77 m ²
3	Edificio CCCC y La Biblioteca	Barrio el Centro	18110107080984	-----	-----	-----	-----	-----	731.37 m ²
4	Edificio FIPAH	Barrio Cardona	18110101051284	-----	-----	-----	-----	-----	10,567.92 m ²
5	Mercado	Barrio el Centro	18110107091584	Yoro	89	19-16	11	189	1,337.50 m ²
6	Palacio Municipal	Barrio el Centro	18110107110184	-----	-----	-----	-----	-----	837.49 m ²
7	Rastro Municipal Edif. Nuevo	Barrio Cardona	IN-21-03-001	-----	-----	-----	-----	-----	3,363.50 m ²
8	Salón Municipal	Barrio el Centro	18110107100184	-----	-----	-----	-----	-----	517.45 m ²
Terrenos									
1	Cementerio Viejo (Parque la Arbolera)	Barrio Cardona	18110101090784	-----	-----	-----	-----	-----	3,046.19 m ²
2	Cerro san Lorenzo	Barrio El Calvario	IN-21-134	-----	-----	-----	-----	-----	48,735.49 m ²
3	Terreno anterior mente rastro publico	Salida a la comunidad de Luquigüe	18110101050584	-----	-----	-----	-----	-----	153.03 m ²
4	Terreno Anteriormente Kínder	Barrio Cardona	18110101040699	-----	-----	-----	-----	-----	500.00 m ²
5	Terreno Crematorio	Salida a la Comunidad de la Fortaleza	IN-21-255-001	-----	-----	-----	-----	-----	5,240.50 m ²
6	Terreno Cuenca Rio Aguan	Comunidad de La Ladera	IN-21-194	Yoro	-----	84	20	-----	15.10 Hec.
7	Terreno de cancha de futbol	Barrio Nueva Esperanza	18110102170484	-----	-----	-----	-----	-----	23,095.25 m ²

ALCALDIA MUNICIPAL
 YORITO
 ADN. Manuel Antonio Méndez
 Alcalde Municipal

ALCALDIA MUNICIPAL
 YORITO
 Agustín Robón-Figueroa
 Jefe de catastro

Orlino Prunzanos
 Asistente de catastro

Cementerio Municipal





MUNICIPALIDAD DE YORITO
DEPARTAMENTO DE CASTASTRO
DICTAMEN TECNICO DE MENSURA



PROPIETARIO TERRENO MUNICIPAL (CEMENTERIO NUEVO)
UBICACION COLONIA DIVINO PARAISO
FINALIDAD MENSURA
FECHA 19-04-2016
AREA TOTAL 20,645.59 M2

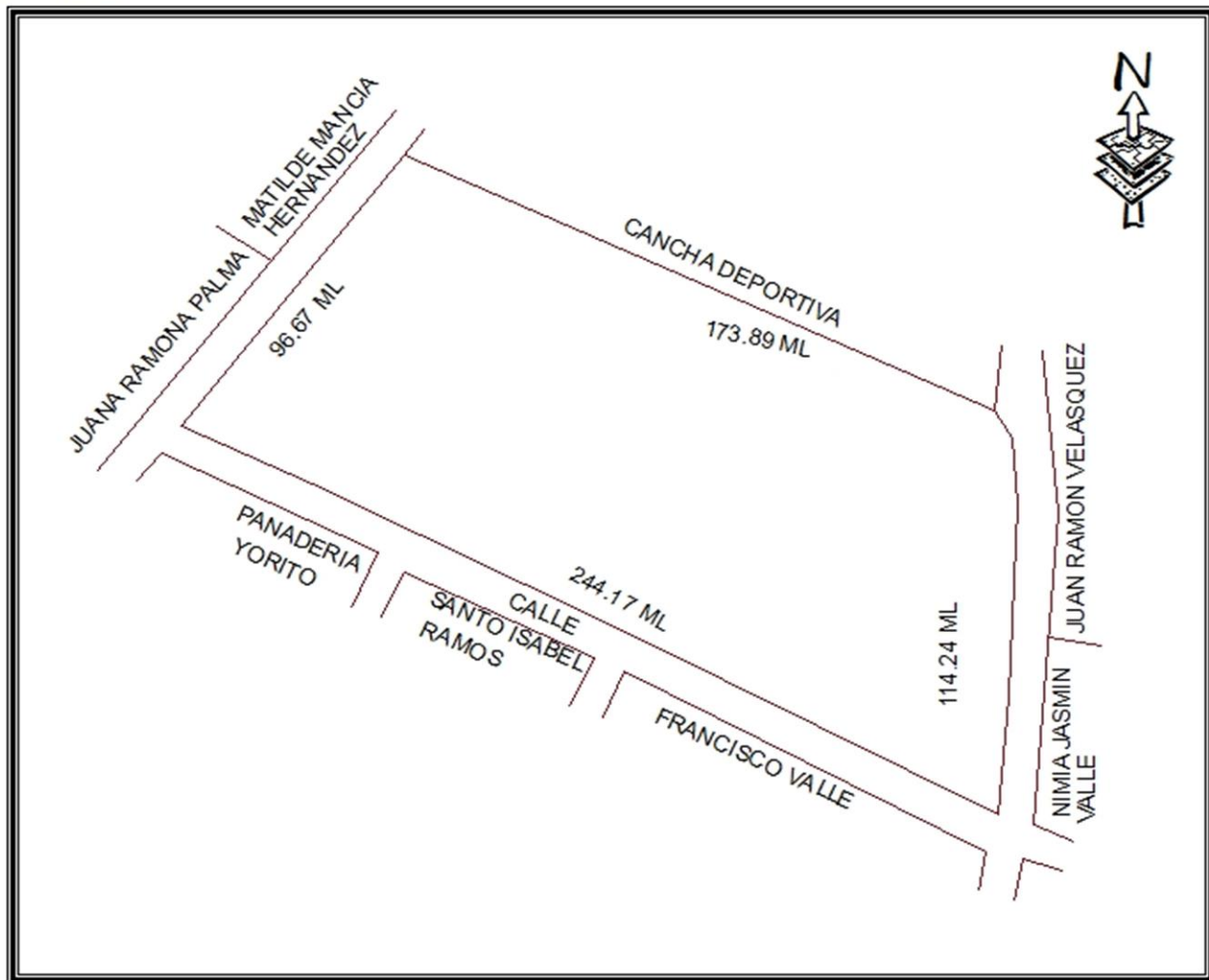

ESCALA: 1:235

COLINDANTES

DIST ML

NORTE: COLINDA CON CANCHA DEPORTIVA

173.89

SUR: COLINDA CON CALLE DE POR MEDIO, PANADERIA YORITO, SANTOS ISABEL RAMOS Y FRANCISCO VALLE

244.17

ESTE: COLINDA CON CALLE DE POR MEDIO, NIMIA JASMIN VALLE Y JUAN RAMON VELASQUEZ

114.24

OESTE: COLINDA CON JUANA RAMONA PALMA Y MATILDE MENCIA HERNANDEZ

96.67

Distrito Escolar





MUNICIPALIDAD DE YORITO
DEPARTAMENTO DE CASTASTRO
DICTAMEN TECNICO DE MENSURA



PROPIETARIO TERRENO MUNICIPAL (LA DISTRITAL)

UBICACION BARRIO CARDONA, YORITO, YORO

FINALIDAD MENSURA

FECHA 19-04-2016

AREA TOTAL 578.77 M2

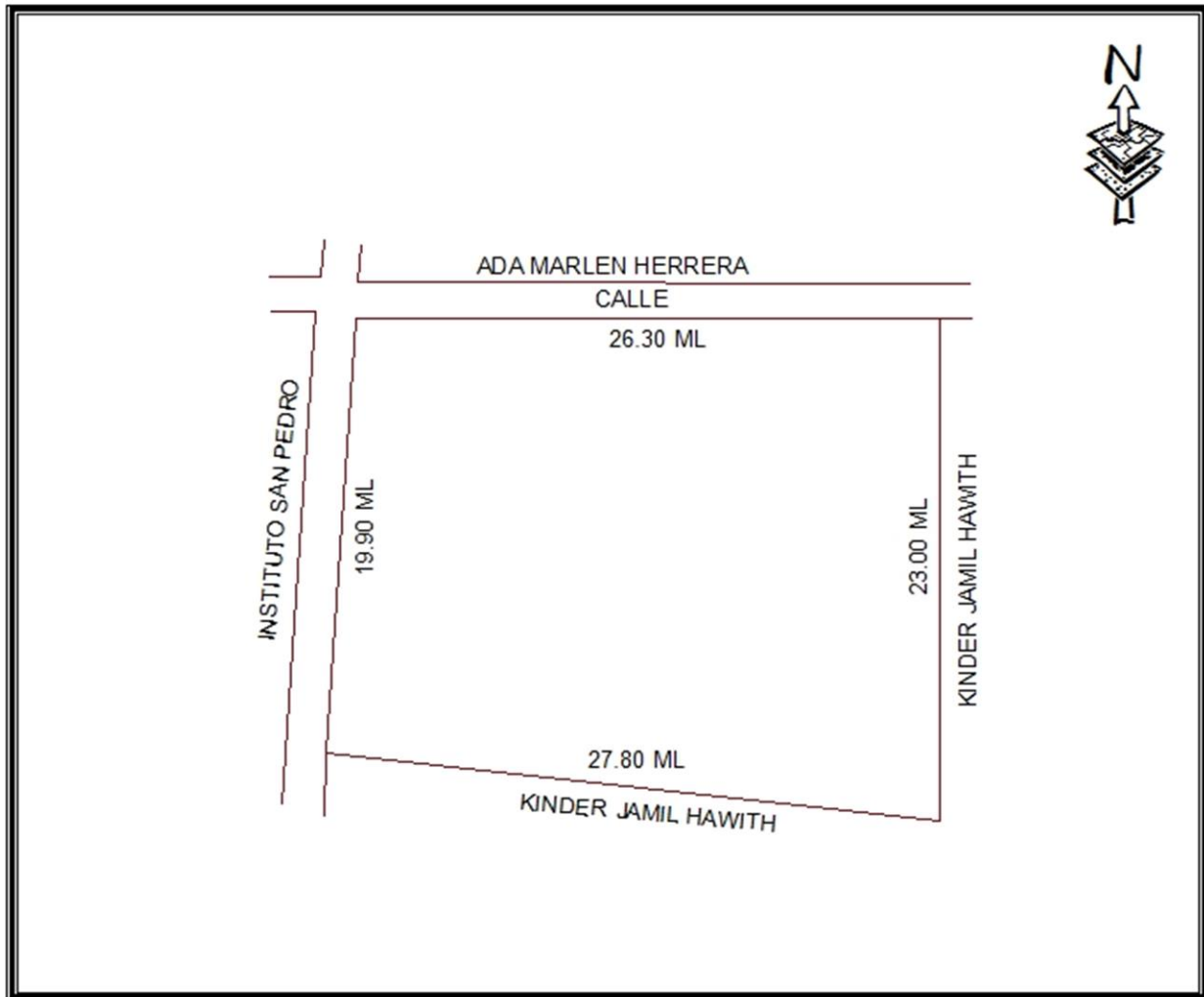

ESCALA: 1:300

COLINDANTES

DIST ML

NORTE: COLINDA CON CALLE DE POR MEDIO Y ADA MARLEN HERRERA

26.30

SUR: COLINDA CON KINDER JAMIL HAWITH

27.80

ESTE: COLINDA CON KINDER JAMIL HAWITH

23.00

OESTE: COLINDA CON CALLE DE PORMEDIO E INSTITUTO SAN PEDRO

19.90

Edificio CCCC y La Biblioteca





MUNICIPALIDAD DE YORITO
DEPARTAMENTO DE CASTASTRO
DICTAMEN TECNICO DE MENSURA



PROPIETARIO TERRENO MUNICIPAL (LA BIBLIOTECA)
UBICACION BARRIO EL CENTRO, YORITO, YORO
FINALIDAD MENSURA
FECHA 19-04-2016
AREA TOTAL 731.37 M2

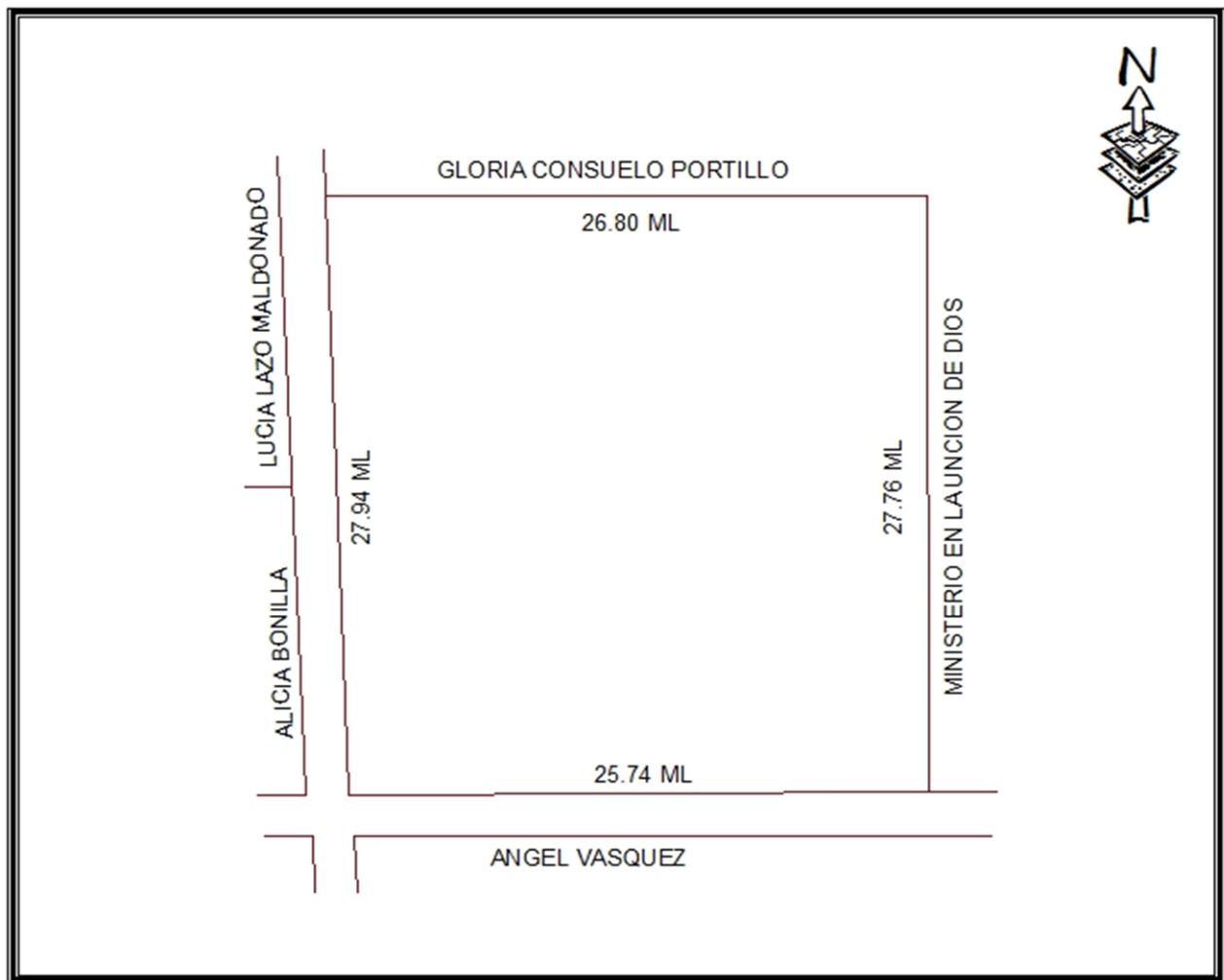

ESCALA: 1:235

COLINDANTES

DIST ML

NORTE:	COLINDA CON GLORIA CONSUELO PORTILLO	26.80
SUR:	COLINDA CON CALLE DE POR MEDIO Y ANGEL VASQUEZ	25.74
ESTE:	COLINDA CON MINISTERIO EN LA UNCIÓN DE DIOS	27.76
OESTE:	COLINDA CON CALLE DE POR MEDIO, ALICIA BONILLA Y LUCIA LAZO MALDONADO	27.94

Edificio FIPAH





MUNICIPALIDAD DE YORITO
DEPARTAMENTO DE CASTASTRO
DICTAMEN TECNICO DE MENSURA



PROPIETARIO TERRENO MUNICIPAL (FIPAH)
UBICACION BARRIO CARDONA, YORITO, YORO
FINALIDAD MENSURA
FECHA 19-04-2016
AREA TOTAL 10,567.92 M²

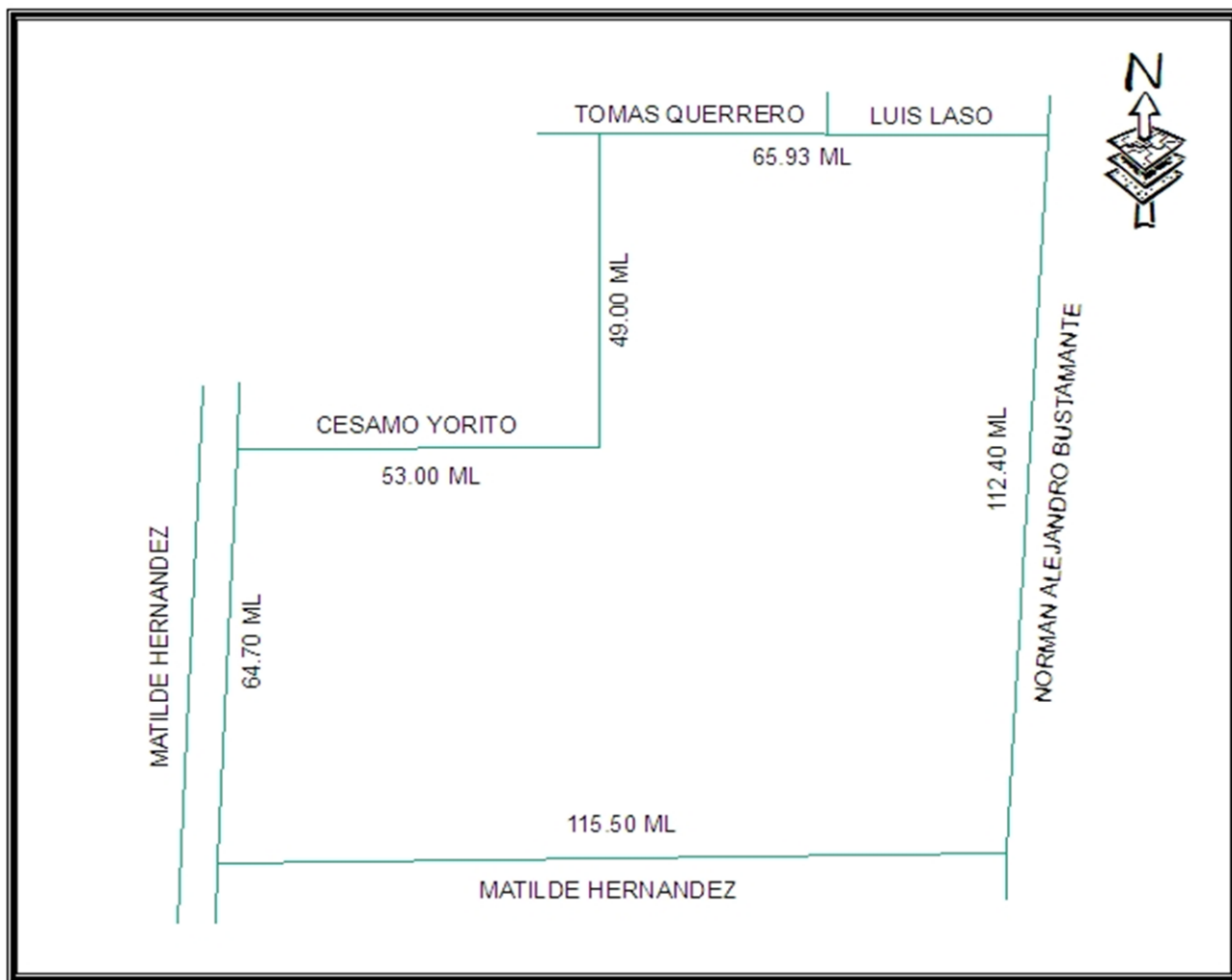

ESCALA: 1:1000

COLINDANTES

DIST ML

NORTE: COLINDA CON CESAMO YORITO, TOMAS QUERRERO Y LUIS LASO

118.93

SUR: COLINDA CON MATILDE HERNANDEZ

115.50

ESTE: COLINDA CON NORMAN ALEJANDO BUSTAMANTE

112.40

DESTE: COLINDA CON MATILDE HERNANDEZ Y CESAMO YORITO

113.70

Mercado





MUNICIPALIDAD DE YORITO
 DEPARTAMENTO DE CASTASTRO
 DICTAMEN TECNICO DE MENSURA



PROPIETARIO TERRENO MUNICIPAL (MARCADO)
 UBICACION BARRIO EL CENTRO, YORITO, YORO
 FINALIDAD MENSURA
 FECHA 19-04-2016
 AREA TOTAL 1,337.50 M2

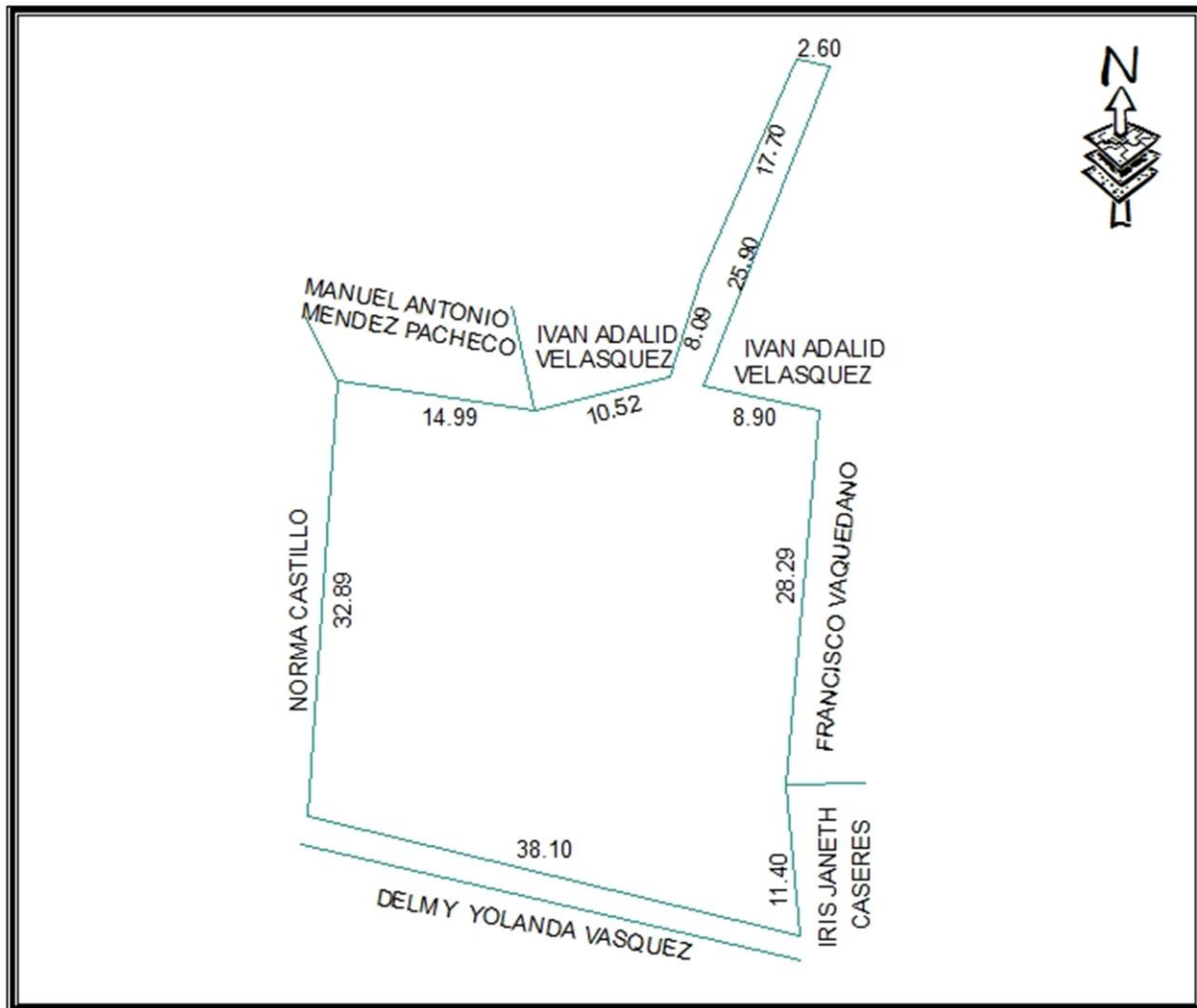

ESCALA: 1:235

COLINDANTES

DIST ML

NORTE:	COLINDA CON MANUEL ANTONIO MENDEZ PACHECO E IVAN ADALID VELASQUEZ	37.01
SUR:	COLINDA CON CALLE DE POR MEDIO Y DELMY YOLANDA VASQUEZ Y MARTHAARACELY HAWITH	38.10
ESTE:	COLINDA CON IRIS JANETH CASERES, FRANCISCO VAQUEDANO E IVAN ADALID VELASQUEZ	65.59
OESTE:	COLIONDA CON NORMA CASTILLO E IVAN ADALID VELASQUEZ	58.68

Palacio Municipal





MUNICIPALIDAD DE YORITO
DEPARTAMENTO DE CASTASTRO
DICTAMEN TECNICO DE MENSURA



PROPIETARIO TERRENO MUNICIPAL (PALACIO MUNICIPAL)
UBICACION BARRIO EL CENTRO, YORITO, YORO
FINALIDAD MENSURA
FECHA 31-03-2016
AREA TOTAL 837.49 M2

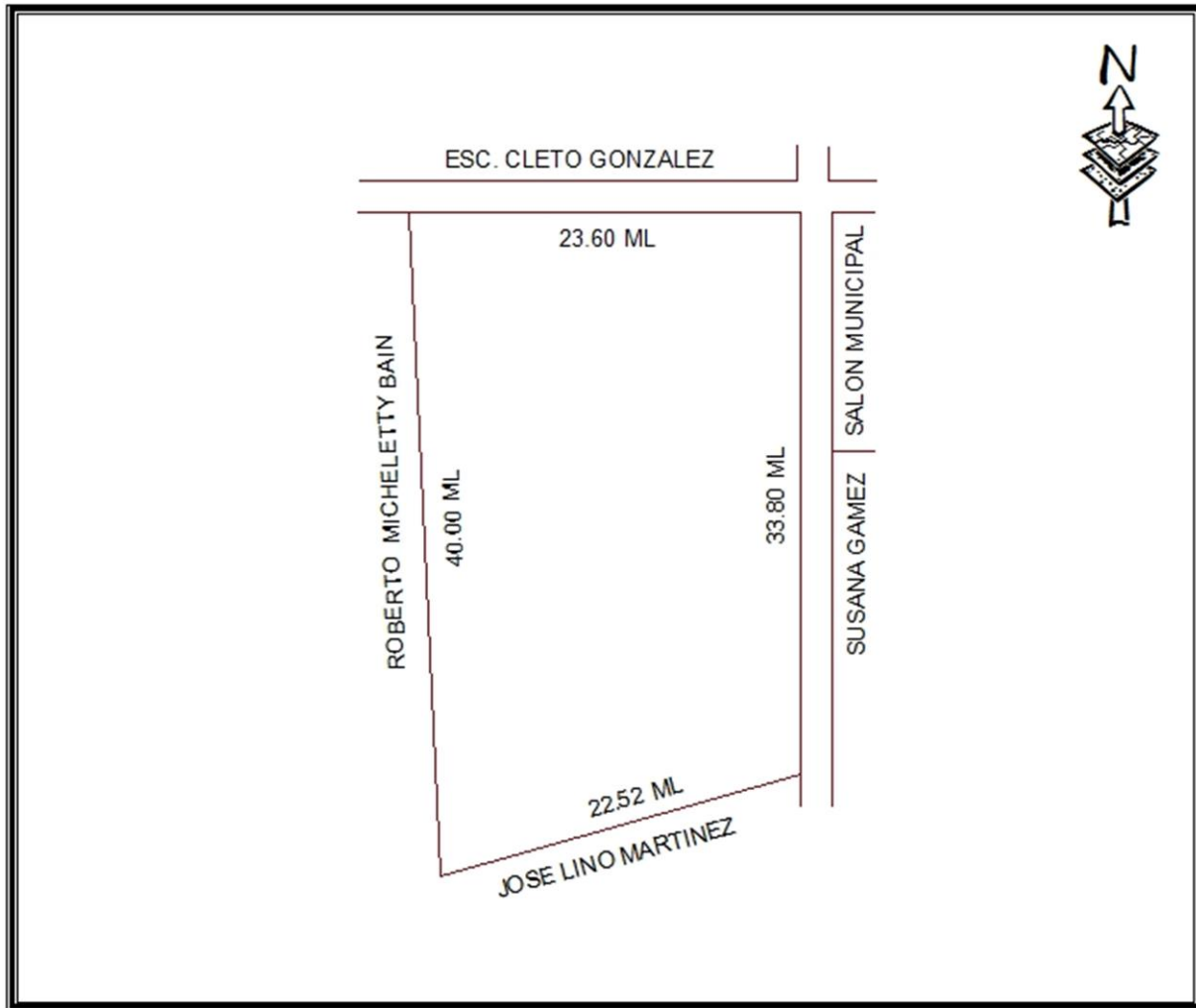

ESCALA: 1:235

COLINDANTES

DIST ML

NORTE: COLINDA CON CALLE DE POR MEDIO Y ESC. CLETO GONZALEZ

23.60

SUR: COLINDA CON JOSE LINO MARTINEZ

22.52

ESTE: COLINDA CON CALLE DE POR MEDIO. SALON MUNICIPAL Y SUSANA GAMEZ

33.80

OESTE: COLINDA CON ROBERTO MICHELETTY BAIN

40.00

Rastro Municipal Edif. Nuevo





MUNICIPALIDAD DE YORITO
DEPARTAMENTO DE CASTASTRO
DICTAMEN TECNICO DE MENSURA

PROPIETARIO RASTRO MUNICIPAL - EDIFICIO NUEVO
UBICACION BARRIO CARDONA, YORITO YORO
FINALIDAD MENSURA
FECHA 09-04-2016
AREA TOTAL 3,363.50 m²

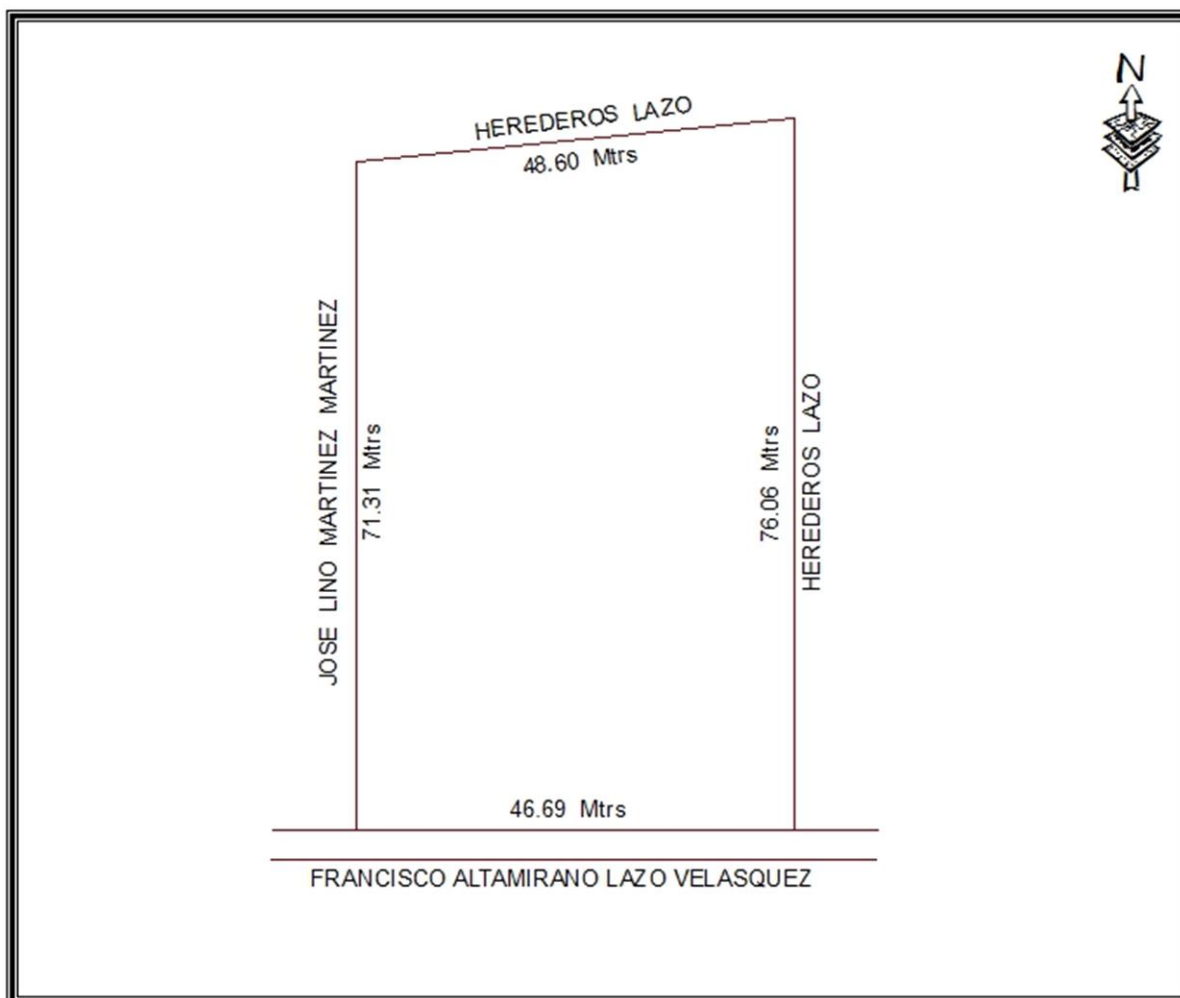

ESCALA: 1:500

COLINDANTES

DISTANCIA
Mtrs L.

NORTE:	COLINDA CON HEREDEROS LAZO	48.60
SUR:	COLINDA CON CALLE DE POR MEDIO Y FRANCISCO ALTAMIRANO LAZO VELASQUEZ	46.69
ESTE:	COLINDA CON HEREDEROS LAZO	76.06
OESTE:	COLINDA CON JOSE LINO MARTINEZ MARTINEZ	71.31

Salón Municipal





MUNICIPALIDAD DE YORITO
DEPARTAMENTO DE CASTASTRO
DICTAMEN TECNICO DE MENSURA



PROPIETARIO TERRENO MUNICIPAL (EL SALON)
UBICACION BARRIO EL CENTRO, YORITO, YORO
FINALIDAD MENSURA
FECHA 19-04-2016
AREA TOTAL 517.45 M2

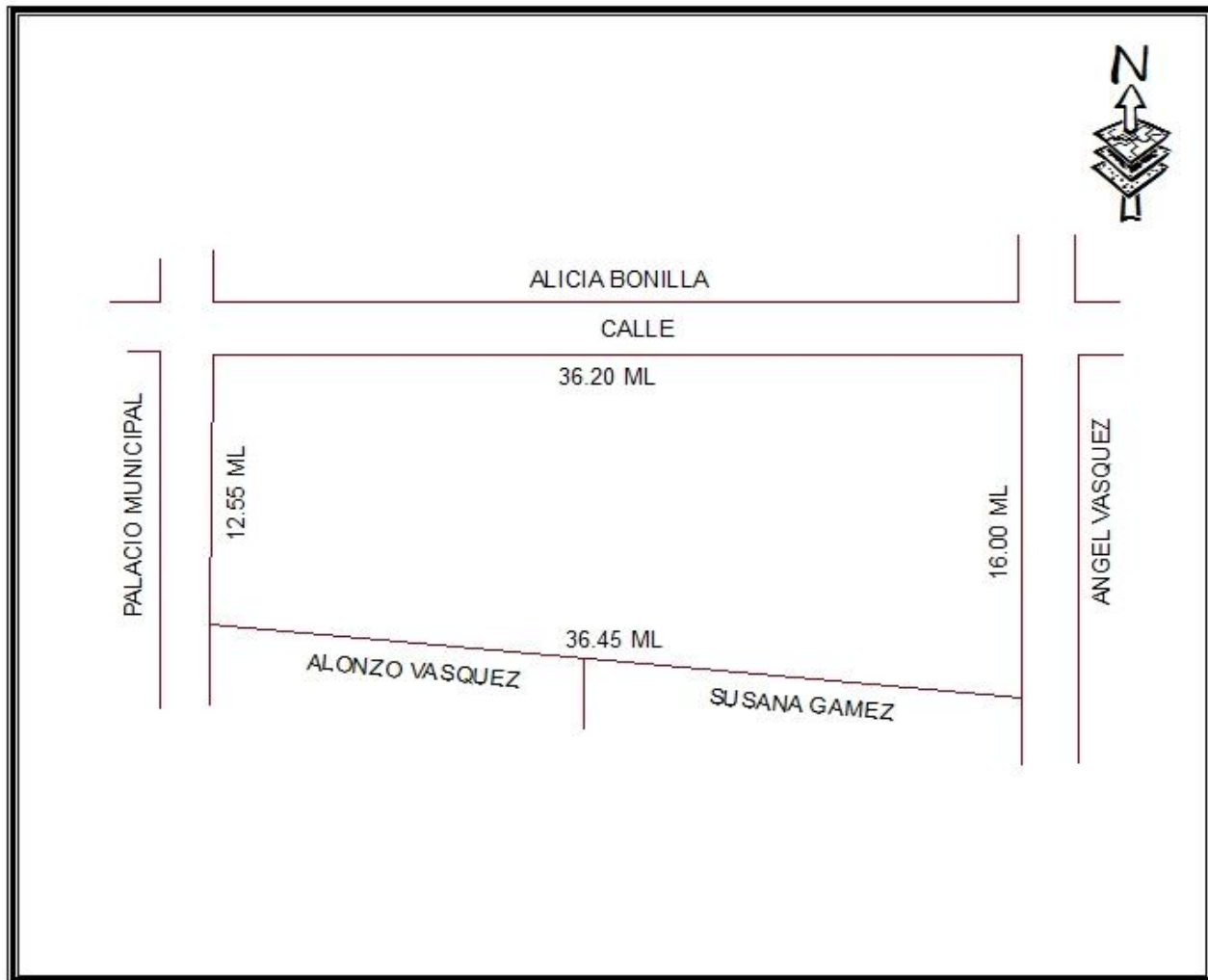

ESCALA: 1:235

COLINDANTES

DIST ML

NORTE: COLINDA CON CALLE DE POR MEDIO Y ALICIA BONILLA
SUR: COLINDA CON SUSANA GAMEZ Y ALONZO VASQUEZ
ESTE: COLINDA CON CALLE DE POR MEDIO Y ANGEL VASQUEZ
OESTE: COLINDA CON CALLE DE POR MEDIO Y PALACIO MUNICIPAL

36.20
36.45
16.00
12.55

Cementerio Viejo (Parque la Arbolera)





MUNICIPALIDAD DE YORITO
DEPARTAMENTO DE CASTASTRO
DICTAMEN TECNICO DE MENSURA



PROPIETARIO TERRENO MUNICIPAL
UBICACION BARRIO CARDONA, YORITO, YORO
FINALIDAD MENSURA
FECHA 14-04-2016
AREA TOTAL 3,046.19 M2

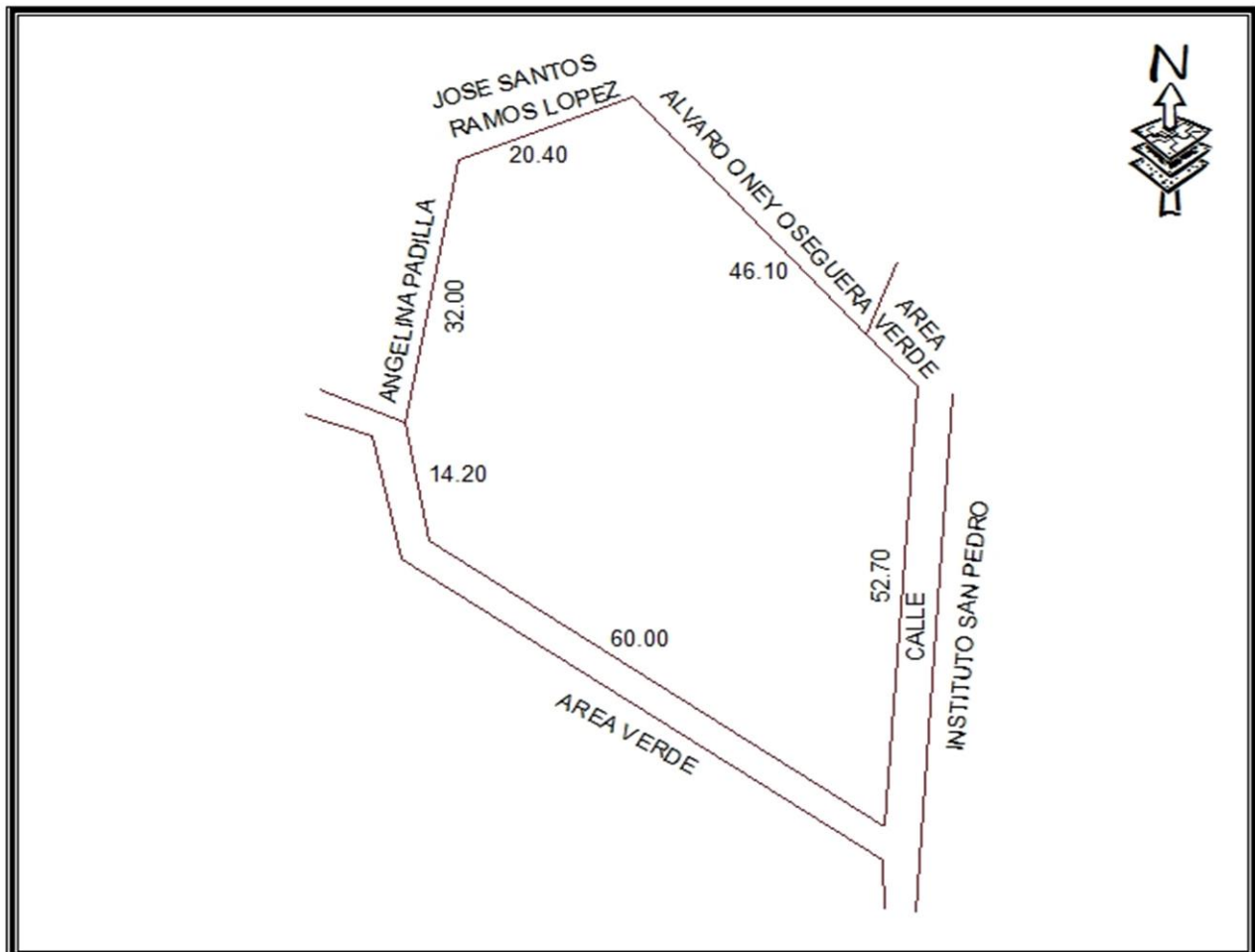

ESCALA:	COLINDANTES	DIST ML
NORTE:	COLINDA CON JOSE SANTOS RAMOS LOPEZ Y ALVARO ONEY OSEGUERA	66.50
SUR:	COLINDA CON CALLE DE POR MEDIO Y AREA VERDE	74.20
ESTE:	COLINDA CON CALLE DE POR MEDIO E INSTITUTO SAN PEDRO	52.70
OESTE:	COLINDA CON ANGELINA PADILLA	32.00

Cerro San Lorenzo





MUNICIPALIDAD DE YORITO
DEPARTAMENTO DE CASTASTRO
DICTAMEN TECNICO DE MENSURA



PROPIETARIO TERRENO MUNICIPAL (CERRO SAN LORENZO)
UBICACION BARRIO SAN LORENZO, YORITO YORO
FINALIDAD MENSURA
FECHA 19-04-2016
AREA TOTAL 48,735.49 M2



COLINDANTES

ESCALA: 1:2,446

NORTE: COLINA CON RODIMIRO TORRES, AURORA GONZALEZ PEREZ Y BERTA ELIAS
SUR: COLINDA CON RENE GONZALEZ
ESTE: COLINDA CON CALLE DE POR MEDIO, VICTOR CALIX, WILBERTO CALIX, JOSE ISRAEL CALIX, IRMA CALIX, LIDIA CALIX Y MARIA CALIX
OESTE: COLINDA CON PROPIETARIO DESCONOCIDO

Terreno anteriormente Rastro Público





MUNICIPALIDAD DE YORITO
DEPARTAMENTO DE CASTASTRO
DICTAMEN TECNICO DE MENSURA



PROPIETARIO TERRENO MUNICIPAL (RASTRO VIEJO)
UBICACION BARRIO CARDONA, YORITO - YORO
FINALIDAD MENSURA
FECHA 19-04-2016
AREA TOTAL 150.03 m²

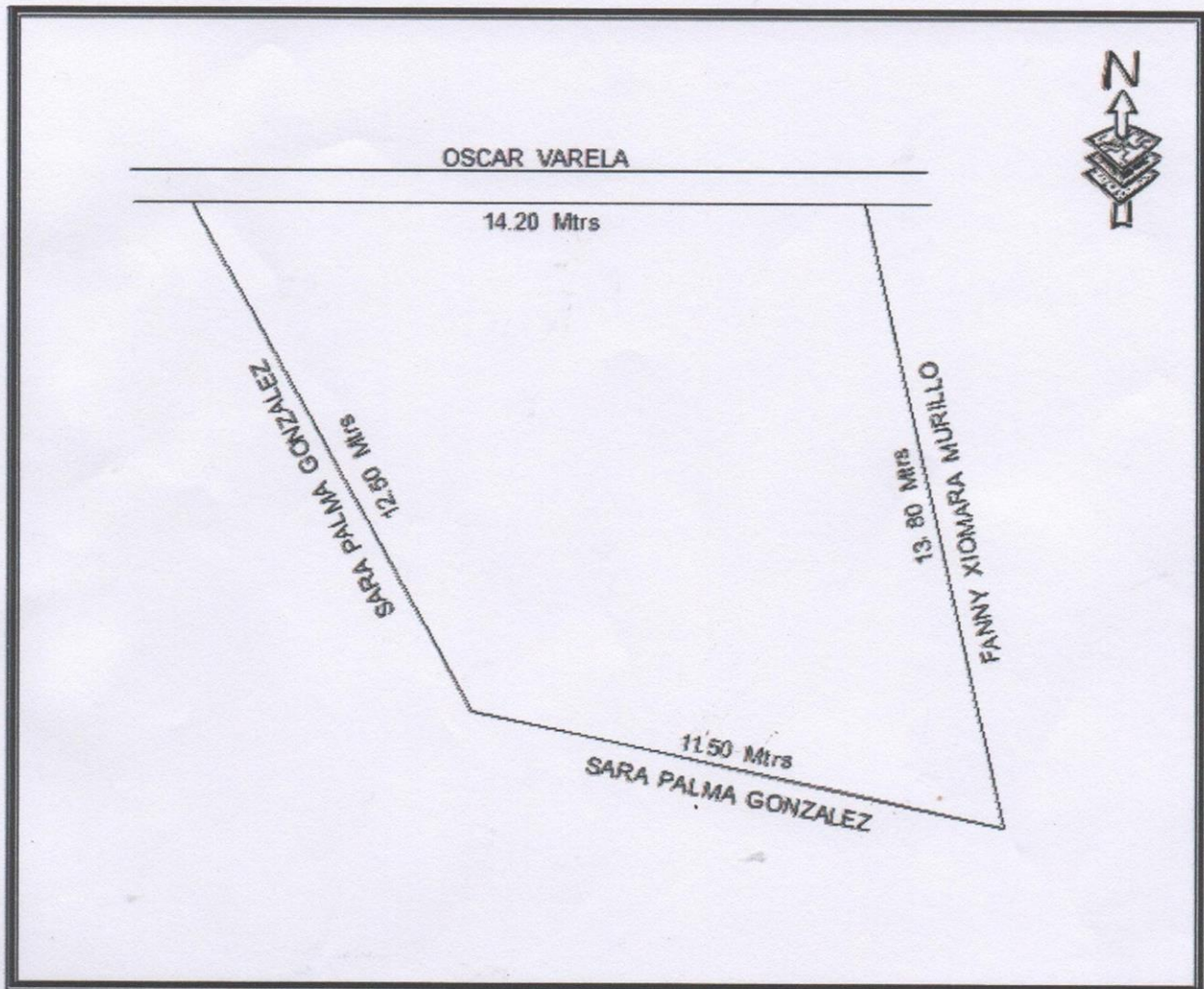

ESCALA: 1:235

COLINDANTES

DIST ML

NORTE: COLINDA CON CALLE DE POR MEDIO Y OSCAR VARELA

14.20

SUR: COLINDA CON SARA PALMA GONZALEZ

11.50

ESTE: COLINDA CON FANNY XIOMARA MURILLO

28.30

OESTE: COLINDA CON SARA PALMA GONZALEZ

12.50

Terreno Anteriormente Kínder





MUNICIPALIDAD DE YORITO
DEPARTAMENTO DE CASTASTRO
DICTAMEN TECNICO DE MENSURA



PROPIETARIO TERRENO MUNICIPAL (EL KINDER)
UBICACION BARRIO CARDONA, YORITO, YORO
FINALIDAD MENSURA
FECHA 14-04-2016
AREA TOTAL 500.00 M2

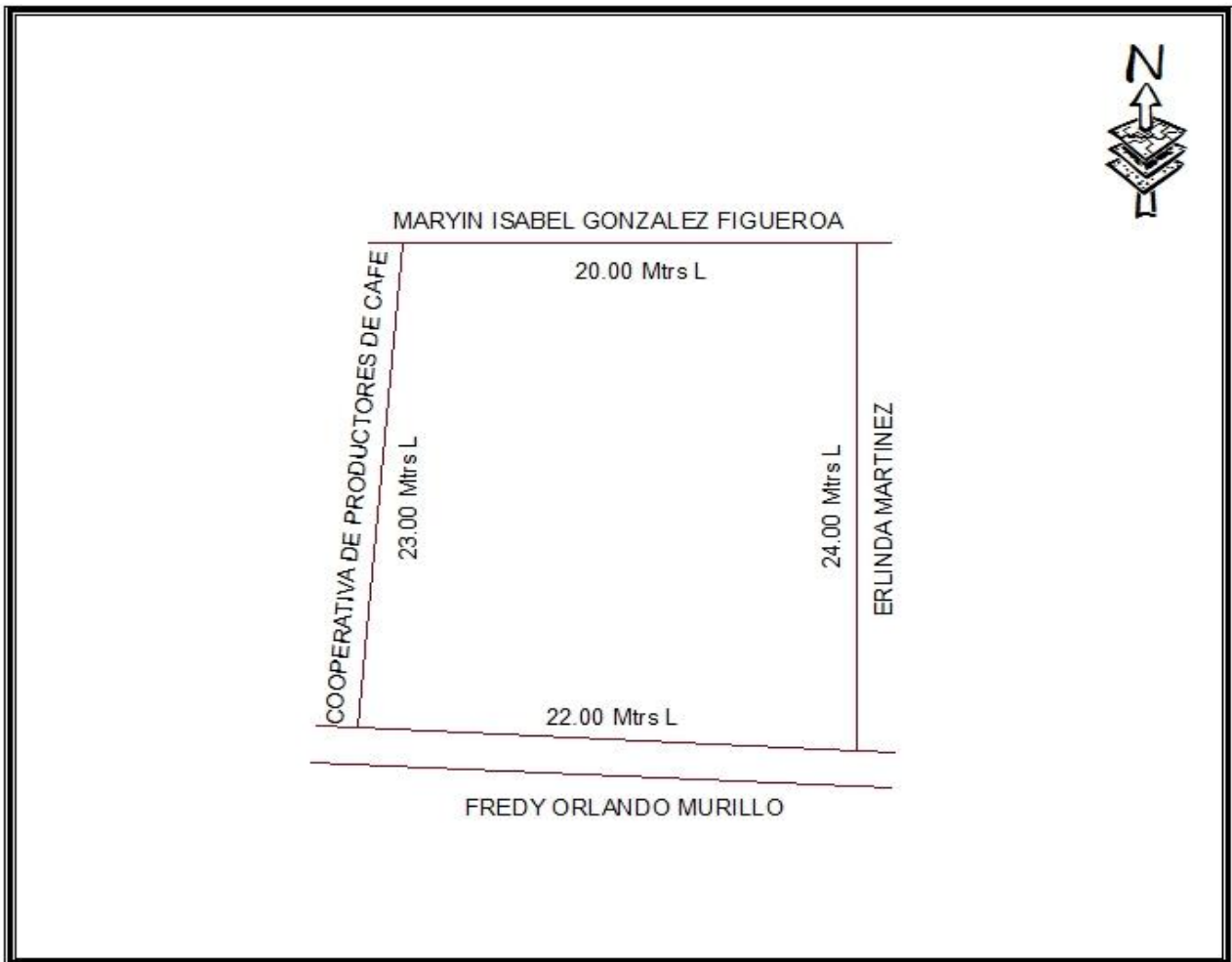

ESCALA: 1:235

COLINDANTES

DIST ML

NORTE:	COLINDA CON MARYIN ISABEL GONZALEZ FIGUEROA	20.00
SUR:	COLINDA CON CALLE DE POR MEDIO Y FREDY ORLANDO MURILLO	22.00
ESTE:	COLINDA CON ERLINDA MARTINEZ	24.00
OESTE:	COLINDA CON COOPERATIVA DE PRODUCTORES DE CAFE	23.00

Terreno Crematorio





MUNICIPALIDAD DE YORITO
DEPARTAMENTO DE CASTASTRO
DICTAMEN TECNICO DE MENSURA



PROPIETARIO TERRENO MUNICIPAL (CREMATORIO)
UBICACION YORITO YORO
FINALIDAD MENSURA
FECHA 19-04-2016
AREA TOTAL 5,240.50 M2

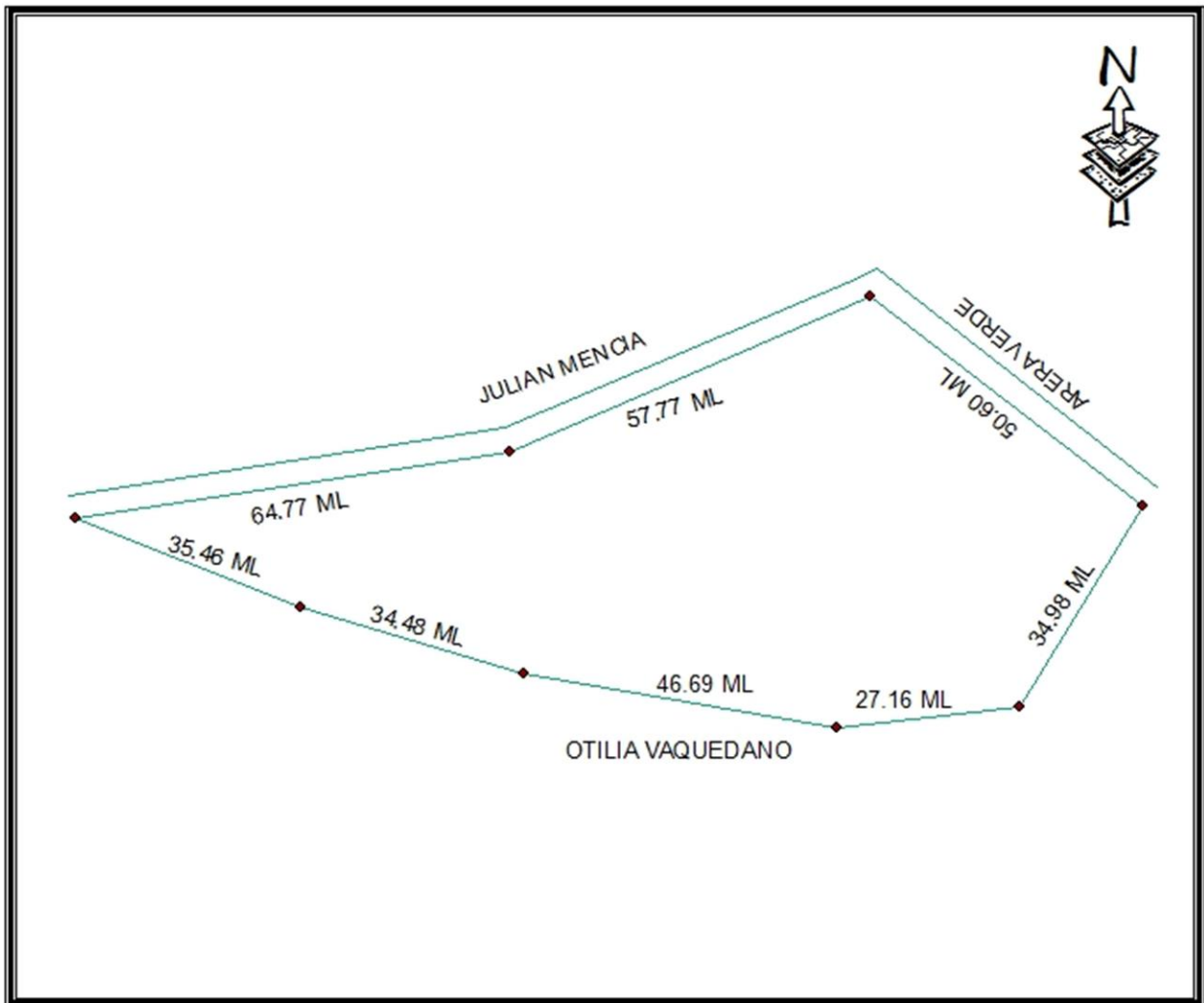

ESCALA: 1:978

COLINDANTES

DIST ML

NORTE: COLINDA CON CALLE DE POR MEDIO Y JULIAN MENCIA

122.54

SUR: OTILIA VAQUEDANO

178.77

ESTE: AREA VERDE

50.60

OFSTF

Terreno de cancha de futbol





MUNICIPALIDAD DE YORITO
DEPARTAMENTO DE CASTASTRO
DICTAMEN TECNICO DE MENSURA



PROPIETARIO TERRENO MUNICIPAL (CANCHA DEPORTIVA)
UBICACION BARRIO NUEVA ESPERANZA
FINALIDAD MENSURA
FECHA 19-04-2016
AREA TOTAL 23,095.25 M2

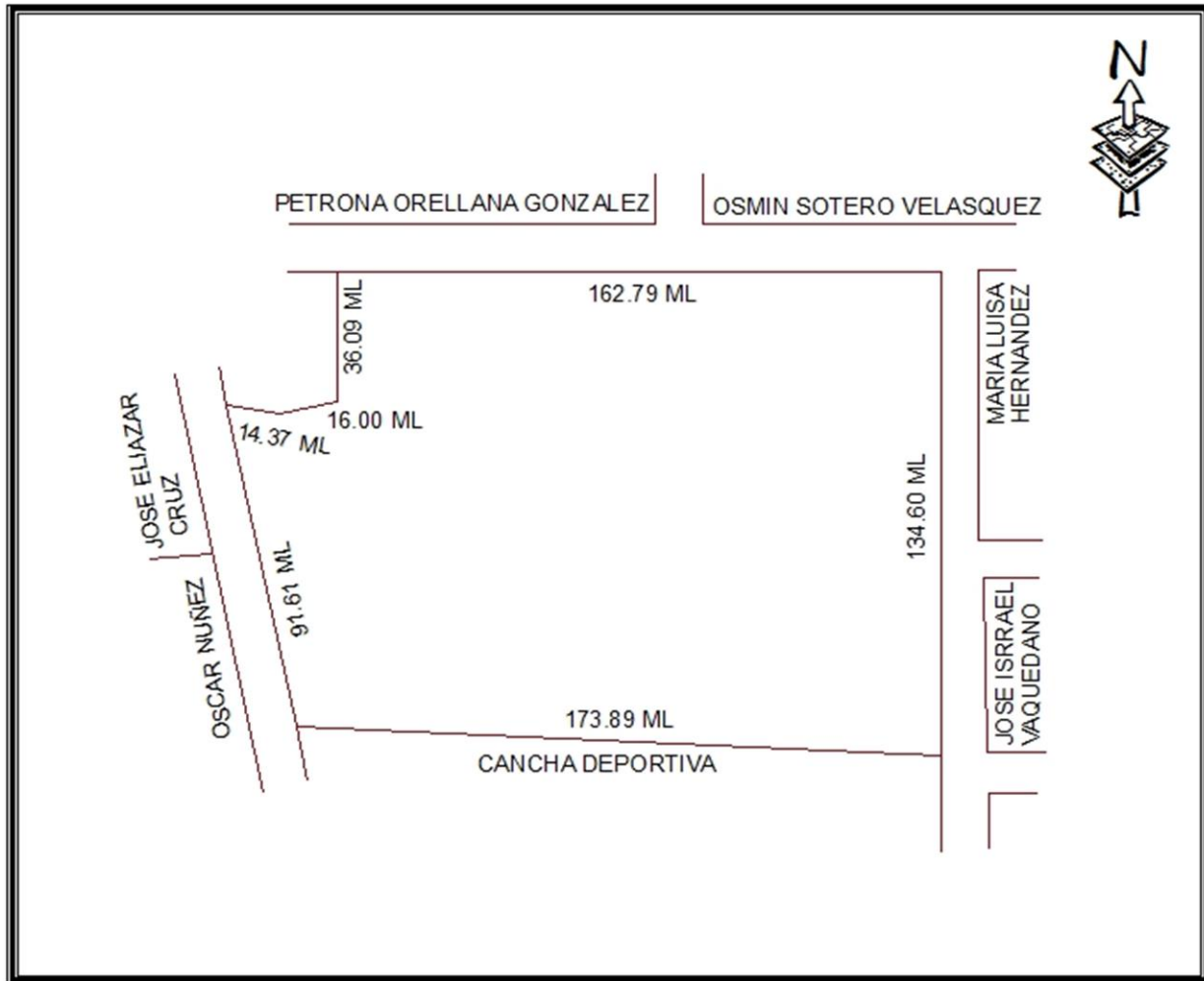

ESCALA: 1:235

COLINDANTES

DIST ML

NORTE:	COLINDA CON PETRONA ORELLANA GONZALEZ YOSMIN SOTERO VELASQUEZ	162.79
SUR:	COLINDA CON CANCHA DEPORTIVA	173.89
ESTE:	COLINDA CON CALLE DE POR MEDIO, MARIA LUISA HERNANDEZ Y JOSE ISRRAEL VAQUEDANO	134.60
OESTE:	COLINDA CON CALLE DE POR MEDIO, OSCAR NUÑEZ Y JOSE ELIAZAR CRUZ	158.07