OFICIO No. CP- IAIP-019-2016

Tegucigalpa M.D.C.
24 de febrero de 2016

Abogado
MIGUEL ANGEL MEJÍA ESPINOZA
Magistrado Presidente
Tribunal Superior de Cuentas
Su Despacho

JCPineda
25-02-16
02:08PM
Tel. 2230-2924

Honorable Magistrado Presidente:

Tenemos a bien dirigirnos a usted en esta ocasión, para remitirle el Expediente de Rendición de Cuentas del período fiscal 2015 del INSTITUTO DE ACCESO A LA INFORMACIÓN PÚBLICA (IAIP), solicitado por ese ente contralor a través del Oficio No. Presidencia TSC-274/2016.

Dicha información se adjunta de acuerdo a los lineamientos solicitado y debidamente certificados por la Secretaria General y Auditora Interna del IAIP.

Atentamente,

DAMIÁN GILBERTO PINEDA REYES
Comisionado

GUSTAVO ADOLFO MANZANARES VAQUERO
Comisionado

Recibido
Roxana Sandres
26/02/2016 2:36pm

CERTIFICACION

La Secretaria General de Instituto de Acceso a la Información Pública (IAIP), **CERTIFICA:** Los documentos que a continuación se describen:

1. Plan Operativo anual aprobado 2015 y su última reformulación.
2. Plan Operativo anual evaluado 2015 sobre la última reformulación y notas explicativas.
3. Presupuesto aprobado 2015 con sus modificaciones y justificaciones.
4. Liquidación presupuestaria al 31 de diciembre de 2015.
5. Plan de Inversión ejecutado al 31 de diciembre de 2015.
6. Plan estratégico institucional vigente para el ejercicio fiscal 2015.
7. Indicadores de evaluación del plan estratégico institucional y plan operativo anual de 2015.
8. Marco legal que rige el accionar del Instituto de Acceso a la Información Pública (IAIP).

Extendida en la Ciudad de Tegucigalpa, Municipio del Distrito Central a los diecinueve (19) días del mes de febrero de dos mil dieciséis (2016).

YAMILETH ABELINA TORRES HENRIQUEZ
SECRETARIA GENERAL

CONSTANCIA

La Infrascrita Auditora Interna del Instituto de Acceso a la Información Pública (IAIP), HACE CONSTAR: Que la información contenida en los siguientes documentos:

1. Plan Operativo Anual Aprobado 2015 y sus reformulaciones.
2. Plan Operativo Anual Evaluado 2015 sobre la última reformulación y notas explicativas.
3. Presupuesto aprobado 2015 con sus modificaciones y justificaciones.
4. Liquidación presupuestaría al 31 de diciembre de 2015.
5. Plan de Inversión Ejecutado al 31 de diciembre de 2015.
6. Plan estratégico vigente para el ejercicio fiscal 2015.
7. Indicadores de evaluación del plan estratégico y plan operativo anual 2015.

Reúne los requisitos y condiciones necesarios para ser considerarlos validos y confiables.

Y para los fines pertinentes se extiende la presente constancia en la ciudad de Tegucigalpa, M.D.C., a los diecinueve días del mes de febrero del dos mil dieciséis.

Lic. Rosa María Lima Chinchilla
Auditora Interna

1. PLAN OPERATIVO ANUAL APROBADO 2015 Y SU ULTIMA REFORMULACIÓN

000001
000000

República de Honduras

Documento de Categorías Programáticas
Resultados de Producción

09/02/2016 15:59:11
Gestión: 2015
R_FPR_DAPEPC

Lugar : 08 01 Distrito Central
Institución : 0032 Instituto de Acceso a la Información Pública
Tipo Operación : Modificación
Tipo Modif.
Instr. Jurídico

Fecha Elaboración: 06-08-2014 **Documento No:** 000004 **Etapa:** Formulación
Gestión Desde: 2015 **Gestión Hasta:** 2018 **Estado:** APROBADO

Elaborado por: FMAIRENA **Aprobado por:** FMAIRENA1
Fecha: 06/08/14 **Fecha:** 07/08/14

Programa 11 CONTROL DEL ACCESO A LA INFORMACIÓN PÚBLICA **Finalidad** 01 **Función** 90 Administración Gubernamental sin Discriminar

Produccion 01 INSTRUMENTOS PRESENTADOS PARA LA DEFENSA AL ACCESO A LA INFORMACIÓN PÚBLIC **Unidad Med:** 0075 PORCENTAJE

Gestión 2015			Gestión 2016			Gestión 2017			Gestión 2018		
Cantidad	%	Costo	Cantidad	%	Costo	Cantidad	%	Costo	Cantidad	%	Costo
0.00	100.00	0	0.00	0.00	0	0.00	0.00	0	0.00	0.00	0

Medio Verificación: los informes trimestrales de las Verificaciones a las Instituciones Obligadas y las Resoluciones emitidas en tiempo y forma. **Supuestos:**

Produccion 02 PERSONAS CAPACITADAS SOBRE LA LTAIP A NIVEL NACIONAL. **Unidad Med:** 0074 PERSONA

Gestión 2015			Gestión 2016			Gestión 2017			Gestión 2018		
Cantidad	%	Costo	Cantidad	%	Costo	Cantidad	%	Costo	Cantidad	%	Costo
15,000.00	0.00	0	0.00	0.00	0	0.00	0.00	0	0.00	0.00	0

Medio Verificación: Listados de asistencia de los participantes a las jornadas de capacitación. **Supuestos:**

Objetivos Institucionales (Relación Prod/Prog)

Producto	Objetivo	Descripción
01	02	PROTEGER Y PROMOVER EL ACCESO A LA INFORMACIÓN PÚBLICA Y PROTECCIÓN DE DATOS CONTRIBUYENDO AL COMBATE DE LA CORRUPCIÓN GENERANDO CONFIANZA EN LA POBLACIÓN ENFOCADO AL FORTALECIMIENTO DEL ESTADO DE DERECHO Y CONSOLIDACÓN DE LA DEMOCRACIA.
02	02	PROTEGER Y PROMOVER EL ACCESO A LA INFORMACIÓN PÚBLICA Y PROTECCIÓN DE DATOS CONTRIBUYENDO AL COMBATE DE LA CORRUPCIÓN GENERANDO CONFIANZA EN LA POBLACIÓN ENFOCADO AL FORTALECIMIENTO DEL ESTADO DE DERECHO Y CONSOLIDACÓN DE LA DEMOCRACIA.

Activ- Obra 11 00 000 005 CAPACITACIÓN **Tipo Aob:** Actividad **Sin Producción:** N

Produccion 01 CAPACITACIONES FORMATIVAS DE TRANSPARENCIA PARA LA POBLACIÓN EN GENERAL **Unidad Med:** 0156 TALLER

Gestión 2015			Gestión 2016			Gestión 2017			Gestión 2018		
Cantidad	%	Costo	Cantidad	%	Costo	Cantidad	%	Costo	Cantidad	%	Costo
250.00	0.00	0	0.00	0.00	0	0.00	0.00	0	0.00	0.00	0

Medio Verifiación: Listas de asistencia a las jornadas de capacitación. **Supuestos:**

Produccion 02 JORNADAS DE SOCIALIZACIÓN DE LA LEY DE PROTECCIÓN DE DATOS (HABEAS DATA) Y LEY GENERAL DE ARCHIVOS. **Unidad Med:** 0156 TALLER

Gestión 2015			Gestión 2016			Gestión 2017			Gestión 2018		
Cantidad	%	Costo	Cantidad	%	Costo	Cantidad	%	Costo	Cantidad	%	Costo
50.00	0.00	0	0.00	0.00	0	0.00	0.00	0	0.00	0.00	0

Medio Verifiación: Listas de asistencia a las jornadas de capacitación. **Supuestos:**

Activ- Obra 11 00 000 004 GERENCIA DE VERIFICACIÓN DE TRANSPARENCIA **Tipo Aob:** Actividad **Sin Producción:** N

Produccion 01 INSPECCIONES REALIZADAS IN-SITU. **Unidad Med:** 0050 INSPECCION

Gestión 2015			Gestión 2016			Gestión 2017			Gestión 2018		
Cantidad	%	Costo	Cantidad	%	Costo	Cantidad	%	Costo	Cantidad	%	Costo
120.00	0.00	0	0.00	0.00	0	0.00	0.00	0	0.00	0.00	0

Medio Verifiación: Informe de las inspecciones in-situ/ Lista de los integrantes. **Supuestos:**

Produccion 02 LAS VERIFICACIONES A LOS PORTALES DE LAS INSTITUCIONES OBLIGADAS POR LA LTAIP **Unidad Med:** 0516 VERIFICACIÓN

Gestión 2015			Gestión 2016			Gestión 2017			Gestión 2018		
Cantidad	%	Costo	Cantidad	%	Costo	Cantidad	%	Costo	Cantidad	%	Costo
2,400.00	0.00	0	0.00	0.00	0	0.00	0.00	0	0.00	0.00	0

República de Honduras

Documento de Categorías Programáticas
Resultados de Producción

09/02/2016 15:59:11
Gestión: 2015
R_FPR_DAPEPC

Lugar : 08 01 Distrito Central
Institución : 0032 Instituto de Acceso a la Información Pública
Tipo Operación : Modificación
Tipo Modif.
Instr. Jurídico

Fecha Elaboración: 06-08-2014 Documento No: 000004 Etapa: Formulación
Gestión Desde: 2015 Gestión Hasta: 2018 Estado: APROBADO

Elaborado por: FMAIRENA Aprobado por: FMAIRENA1
Fecha: 06/08/14 Fecha: 07/08/14

Producción 02 LAS VERIFICACIONES A LOS PORTALES DE LAS INSTITUCIONES OBLIGADAS POR LA LTAIP. Unidad Med: 0516 VERIFICACION

	Gestión 2015			Gestión 2016			Gestión 2017			Gestión 2018		
	Cantidad	%	Costo	Cantidad	%	Costo	Cantidad	%	Costo	Cantidad	%	Costo
	2,400.00	0.00	0	0.00	0.00	0	0.00	0.00	0	0.00	0.00	0

Medio Verifiación: Listado de las verificaciones de las Instituciones Obligadas/ Informes mensual de verificación Supuestos:
Tipo Acb: Actividad Sin Producción: N

Activ- Obra 11 00 000 002 SECRETARIA GENERAL

Producción 01 ACTOS DE COMUNICACIÓN QUE SE DERIVEN DE LA TRAMITACIÓN DE LOS EXPEDIENTES A LAS INSTITUCIONES OBLIGADAS QUE NEGARON INFORMACIÓN Unidad Med: 0607 ACTO DE COMUNICACION

	Gestión 2015			Gestión 2016			Gestión 2017			Gestión 2018		
	Cantidad	%	Costo	Cantidad	%	Costo	Cantidad	%	Costo	Cantidad	%	Costo
	0.00	100.00	0	0.00	0.00	0	0.00	0.00	0	0.00	0.00	0

Medio Verifiación: Listado de Actos de Comunicación emitidos en tiempo y forma. Supuestos:

Producción 02 EMITIDOS DICTÁMENES SOBRE LOS RECURSOS INTERPUESTOS Unidad Med: 0030 DICTAMEN

	Gestión 2015			Gestión 2016			Gestión 2017			Gestión 2018		
	Cantidad	%	Costo	Cantidad	%	Costo	Cantidad	%	Costo	Cantidad	%	Costo
	0.00	100.00	0	0.00	0.00	0	0.00	0.00	0	0.00	0.00	0

Medio Verifiación: Listado de los dictámenes emitidos. Supuestos:
Tipo Acb: Actividad Sin Producción: S

Activ- Obra 11 00 000 001 DIRECCION SUPERIOR Y SERVICIOS ADMINISTRATIVOS

00000

República de Honduras

Documento de Categorías Programáticas
Resultados de Producción

09/02/2016 16:02:20
Gestión: 2015
R_FPR_DAPEPC

Lugar : 08 01 Distrito Central
Institución : 0032 Instituto de Acceso a la Información Pública
Tipo Operación : Modificación
Tipo Modif.
Instr. Jurídico

Fecha Elaboración: 06-08-2014
Gestión Desde: 2015
Documento No: 000003
Gestión Hasta: 2018
Etapa: Formulación
Estado: APROBADO
Elaborado por: FMAIRENA
Fecha: 06/08/14
Aprobado por: FMAIRENA1
Fecha: 07/08/14

Programa 11 CONTROL DEL ACCESO A LA INFORMACION PUBLICA — **Finalidad** 01 **Función** 90 Administración Gubernamental sin Discriminar

Produccion 01 INSTRUMENTOS PRESENTADOS PARA LA DEFENSA AL ACCESO A LA INFORMACIÓN PÚBLIC — **Unidad Med:** 0075 PORCENTAJE

Gestión 2015			Gestión 2016			Gestión 2017			Gestión 2018		
Cantidad	%	Costo	Cantidad	%	Costo	Cantidad	%	Costo	Cantidad	%	Costo
0.00	100.00	27,049,085	0.00	100.00	27,285,264	0.00	100.00	27,532,778	0.00	0.00	27,786,771

Medio Verificación: los informes trimestrales de las Verificaciones a las Instituciones Obligadas y las Resoluciones emitidas en tiempo y forma. **Supuestos:**

Ejercicio	GA.	UE.	Trimestre 1 Cantidad	%	Costo	Trimestre 2 Cantidad	%	Costo	Trimestre 3 Cantidad	%	Costo	Trimestre 4 Cantidad	%	Costo
2015	01	01		100.00	5,959,531		100.00	7,352,157		100.00	6,470,783		100.00	7,266,614
2016	00	00		100.00	6,002,758		100.00	7,367,021		100.00	6,548,463		100.00	7,367,022
2017	01	01		100.00	6,057,211		100.00	7,433,850		100.00	6,607,667		100.00	7,433,850
2018	01	01		100.00	6,113,090		100.00	7,502,428		100.00	6,668,825		100.00	7,502,428

Produccion 02 PERSONAS CAPACITADAS SOBRE LA LTAIP A NIVEL NACIONAL. — **Unidad Med:** 0074 PERSONA

Gestión 2015			Gestión 2016			Gestión 2017			Gestión 2018		
Cantidad	%	Costo	Cantidad	%	Costo	Cantidad	%	Costo	Cantidad	%	Costo
15,000.00	0.00	5,045,574	15,100.00	0.00	5,048,934	15,200.00	0.00	5,052,456	15,300.00	0.00	5,056,069

Medio Verificación: Listados de asistencia de los participantes a las jornadas de capacitación. **Supuestos:**

Ejercicio	GA.	UE.	Trimestre 1 Cantidad	%	Costo	Trimestre 2 Cantidad	%	Costo	Trimestre 3 Cantidad	%	Costo	Trimestre 4 Cantidad	%	Costo
2015	01	01	3,750	.00	1,032,890	3,750	.00	1,530,766	3,750	.00	1,067,690	3,750	.00	1,414,228
2016	01	01	3,775	.00	1,060,276	3,775	.00	1,514,680	3,775	.00	1,060,276	3,775	.00	1,413,702
2017	01	01	3,800	.00	1,061,015	3,800	.00	1,515,737	3,800	.00	1,061,016	3,800	.00	1,414,688
2018	00	00	3,825	.00	1,061,775	3,825	.00	1,516,821	3,825	.00	1,061,774	3,825	.00	1,415,699

Objetivos Institucionales (Relación Prod/Prog)

Producto	Objetivo	Descripción
01	02	PROTEGER Y PROMOVER EL ACCESO A LA INFORMACIÓN PÚBLICA Y PROTECCIÓN DE DATOS CONTRIBUYENDO AL COMBATE DE LA CORRUPCIÓN GENERANDO CONFIANZA EN LA POBLACIÓN ENFOCADO AL FORTALECIMIENTO DEL ESTADO DE DERECHO Y CONSOLIDACÓN DE LA DEMOCRACIA.
02	02	PROTEGER Y PROMOVER EL ACCESO A LA INFORMACIÓN PÚBLICA Y PROTECCIÓN DE DATOS CONTRIBUYENDO AL COMBATE DE LA CORRUPCIÓN GENERANDO CONFIANZA EN LA POBLACIÓN ENFOCADO AL FORTALECIMIENTO DEL ESTADO DE DERECHO Y CONSOLIDACÓN DE LA DEMOCRACIA.

Activ- Obra 11 00 000 005 CAPACITACION — **Tipo Aob:** Actividad **Sin Producción:** N

Produccion 01 CAPACITACIONES FORMATIVAS DE TRANSPARENCIA PARA LA POBLACIÓN EN GENERAL — **Unidad Med:** 0156 TALLER

Gestión 2015			Gestión 2016			Gestión 2017			Gestión 2018		
Cantidad	%	Costo	Cantidad	%	Costo	Cantidad	%	Costo	Cantidad	%	Costo
250.00	0.00	0	0.00	0.00	0	0.00	0.00	0	0.00	0.00	0

Medio Verifiación: Listas de asistencia a las jornadas de capacitación. **Supuestos:**

Produccion 02 JORNADAS DE SOCIALIZACIÓN DE LA LEY DE PROTECCIÓN DE DATOS (HABEAS DATA) Y LEY GENERAL DE ARCHIVOS. — **Unidad Med:** 0156 TALLER

Gestión 2015			Gestión 2016			Gestión 2017			Gestión 2018		
Cantidad	%	Costo	Cantidad	%	Costo	Cantidad	%	Costo	Cantidad	%	Costo
50.00	0.00	0	0.00	0.00	0	0.00	0.00	0	0.00	0.00	0

República de Honduras

Documento de Categorias Programáticas
Resultados de Producción

09/02/2016 16:02:20
Gestión: 2015
R_FPR_DAPEPC

Lugar : 08 01 Distrito Central
Institución : 0032 Instituto de Acceso a la Información Pública
Fecha Elaboración: 06-08-2014
Gestión Desde: 2015
Documento No: 000003
Gestión Hasta: 2018
Etapa: Formulación
Estado: APROBADO
Tipo Operación : Modificación
Tipo Modif.
Instr. Jurídico
Elaborado por: FMAIRENA
Fecha: 06/08/14
Aprobado por: FMAIRENA1
Fecha: 07/08/14

Produccion 02 JORNADAS DE SOCIALIZACIÓN DE LA LEY DE PROTECCIÓN DE DATOS (HABEAS DATA) Y LEY GENERAL DE ARCHIVOS. **Unidad Med:** 0156 TALLER

Gestión 2015			Gestión 2016			Gestión 2017			Gestión 2018		
Cantidad	%	Costo	Cantidad	%	Costo	Cantidad	%	Costo	Cantidad	%	Costo
50.00	0.00	0	0.00	0.00	0	0.00	0.00	0	0.00	0.00	0

Medio Verificación: Listas de asistencia a las jornadas de capacitación. **Supuestos:**

Activ- Obra 11 00 000 004 GERENCIA DE VERIFICACIÓN DE TRANSPARENCIA **Tipo Aob:** Actividad **Sin Producción:** N

Produccion 01 INSPECCIONES REALIZADAS IN-SITU. **Unidad Med:** 0050 INSPECCION

Gestión 2015			Gestión 2016			Gestión 2017			Gestión 2018		
Cantidad	%	Costo	Cantidad	%	Costo	Cantidad	%	Costo	Cantidad	%	Costo
120.00	0.00	0	0.00	0.00	0	0.00	0.00	0	0.00	0.00	0

Medio Verificación: Informe de las inspecciones in-situ/ Lista de los integrantes. **Supuestos:**

Produccion 02 LAS VERIFICACIONES A LOS PORTALES DE LAS INSTITUCIONES OBLIGADAS POR LA LTAIP. **Unidad Med:** 0516 VERIFICACION

Gestión 2015			Gestión 2016			Gestión 2017			Gestión 2018		
Cantidad	%	Costo	Cantidad	%	Costo	Cantidad	%	Costo	Cantidad	%	Costo
2,400.00	0.00	0	0.00	0.00	0	0.00	0.00	0	0.00	0.00	0

Medio Verificación: Listado de las verificaciones de las Instituciones Obligadas/ Informes mensual de verificación **Supuestos:**

Activ- Obra 11 00 000 002 SECRETARIA GENERAL **Tipo Aob:** Actividad **Sin Producción:** N

Produccion 01 ACTOS DE COMUNICACIÓN QUE SE DERIVEN DE LA TRAMITACIÓN DE LOS EXPEDIENTES A LAS INSTITUCIONES OBLIGADAS QUE NEGARON INFORMACIÓN **Unidad Med:** 0607 ACTO DE COMUNICACION

Gestión 2015			Gestión 2016			Gestión 2017			Gestión 2018		
Cantidad	%	Costo	Cantidad	%	Costo	Cantidad	%	Costo	Cantidad	%	Costo
0.00	100.00	0	0.00	0.00	0	0.00	0.00	0	0.00	0.00	0

Medio Verificación: Listado de Actos de Comunicación emitidos en tiempo y forma. **Supuestos:**

Produccion 02 EMITIDOS DICTÁMENES SOBRE LOS RECURSOS INTERPUESTOS **Unidad Med:** 0030 DICTAMEN

Gestión 2015			Gestión 2016			Gestión 2017			Gestión 2018		
Cantidad	%	Costo	Cantidad	%	Costo	Cantidad	%	Costo	Cantidad	%	Costo
0.00	100.00	0	0.00	0.00	0	0.00	0.00	0	0.00	0.00	0

Medio Verificación: Listado de los dictámenes emitidos. **Supuestos:**

000004

República de Honduras

Documento de Categorías Programáticas
Resultados de Producción

18/01/2016 11:50:14
Gestión: 2015
R_FPR_DAPEPC

Lugar: 08 01 Distrito Central | **Fecha Elaboración:** 23-01-2015 | **Documento No:** 000001 | **Etapa:** Modificaciones
Institución: 0032 Instituto de Acceso a la Información Pública | **Gestión Desde:** 2015 | **Gestión Hasta:** 2015 | **Estado:** APROBADO
Tipo Operación: Modificación
Tipo Modif. 802 Modificaciones de Categorías Programáticas | **Elaborado por:** FMAIRENA | **Aprobado por:** FMAIRENA1
Instr. Jurídico 01 Formulario FP-03 Categorías Programáticas / Resultados Prod. | **Fecha:** 23/01/15 | **Fecha:** 29/01/15

Programa 11 CONTROL DEL ACCESO A LA INFORMACIÓN PÚBLICA | **Finalidad** 01 | **Función** 90 Administración Gubernamental sin Discriminar

Produccion 01 INSTRUMENTOS PRESENTADOS PARA LA DEFENSA AL ACCESO A LA INFORMACIÓN PÚBLIC | **Unidad Med:** 0075 PORCENTAJE

Gestión 2015			Gestión 2016			Gestión 2017			Gestión 2015		
Cantidad	%	Costo	Cantidad	%	Costo	Cantidad	%	Costo	Cantidad	%	Costo
0.00	100.00	27,049,085	0.00	100.00	27,285,264	0.00	100.00	27,532,778	0.00	100.00	27,786,771

Medio Verificación: los informes trimestrales de las Verificaciones a las Instituciones Obligadas y las Resoluciones emitidas en tiempo y forma. **Supuestos:**

Ejercicio	GA.	UE.	Trimestre 1 Cantidad	%	Costo	Trimestre 2 Cantidad	%	Costo	Trimestre 3 Cantidad	%	Costo	Trimestre 4 Cantidad	%	Costo
2015	01	01		25.00	5,959,531		25.00	7,352,157		25.00	6,470,783		25.00	7,266,614
2016	00	00		100.00	6,002,758		100.00	7,367,021		100.00	6,548,463		100.00	7,367,022
2017	01	01		100.00	6,057,211		100.00	7,433,850		100.00	6,607,867		100.00	7,433,850
2018	01	01		100.00	6,113,090		100.00	7,502,428		100.00	6,668,825		100.00	7,502,428

Produccion 02 PERSONAS CAPACITADAS SOBRE LA LTAIP A NIVEL NACIONAL. | **Unidad Med:** 0074 PERSONA

Gestión 2015			Gestión 2016			Gestión 2017			Gestión 2015		
Cantidad	%	Costo	Cantidad	%	Costo	Cantidad	%	Costo	Cantidad	%	Costo
15,000.00	0.00	5,045,574	15,100.00	0.00	5,048,934	15,200.00	0.00	5,052,456	15,300.00	0.00	5,056,069

Medio Verificación: Listados de asistencia de los participantes a las jornadas de capacitación. **Supuestos:**

Ejercicio	GA.	UE.	Trimestre 1 Cantidad	%	Costo	Trimestre 2 Cantidad	%	Costo	Trimestre 3 Cantidad	%	Costo	Trimestre 4 Cantidad	%	Costo
2016	01	01	3,750	.00	1,032,890	3,750	.00	1,530,766	3,750	.00	1,067,690	3,750	.00	1,414,228
2016	01	01	3,775	.00	1,060,276	3,775	.00	1,514,680	3,775	.00	1,060,276	3,775	.00	1,413,702
2017	01	01	3,800	.00	1,061,015	3,800	.00	1,515,737	3,800	.00	1,061,016	3,800	.00	1,414,688
2018	00	00	3,825	.00	1,061,775	3,825	.00	1,516,821	3,825	.00	1,061,774	3,825	.00	1,415,699

Objetivos Institucionales (Relación Prod/Prog)

Producto	Objetivo	Descripción
01	02	PROTEGER Y PROMOVER EL ACCESO A LA INFORMACIÓN PÚBLICA Y PROTECCIÓN DE DATOS CONTRIBUYENDO AL COMBATE DE LA CORRUPCIÓN GENERANDO CONFIANZA EN LA POBLACIÓN ENFOCADO AL FORTALECIMIENTO DEL ESTADO DE DERECHO Y CONSOLIDACON DE LA DEMOCRACIA.
02	02	PROTEGER Y PROMOVER EL ACCESO A LA INFORMACIÓN PÚBLICA Y PROTECCIÓN DE DATOS CONTRIBUYENDO AL COMBATE DE LA CORRUPCIÓN GENERANDO CONFIANZA EN LA POBLACIÓN ENFOCADO AL FORTALECIMIENTO DEL ESTADO DE DERECHO Y CONSOLIDACON DE LA DEMOCRACIA.

Activ- Obra 11 00 000 005 CAPACITACION | **Tipo Aob:** Actividad **Sin Producción:** N

Produccion 01 CAPACITACIONES FORMATIVAS DE TRANSPARENCIA PARA LA POBLACIÓN EN GENERAL | **Unidad Med:** 0156 TALLER

Gestión 2015			Gestión 2016			Gestión 2017			Gestión 2015		
Cantidad	%	Costo	Cantidad	%	Costo	Cantidad	%	Costo	Cantidad	%	Costo
250.00	0.00	0	0.00	0.00	0	0.00	0.00	0	0.00	0.00	0

Medio Verifiación: Listas de asistencia a las jornadas de capacitación. **Supuestos:**

Ejercicio	GA.	UE.	Trimestre 1 Cantidad	%	Costo	Trimestre 2 Cantidad	%	Costo	Trimestre 3 Cantidad	%	Costo	Trimestre 4 Cantidad	%	Costo
2015	01	01	62	.00	0	62	.00		63	.00		63	.00	0

Produccion 02 JORNADAS DE SOCIALIZACIÓN DE LA LEY DE PROTECCIÓN DE DATOS (HABEAS DATA) Y LEY GENERAL DE ARCHIVOS. | **Unidad Med:** 0156 TALLER

Nota: Esta Modificación se hizo por cambio en el porcentaje de Evaluación del Producto

República de Honduras

Documento de Categorías Programáticas
Resultados de Producción

18/01/2016 11:50.14
Gestión: 2015
R_FPR_DAPEPC

Lugar : 08 01 Distrito Central — **Fecha Elaboración:** 23-01-2015 — **Documento No:** 000001 — **Etapa:** Modificaciones
Institución : 0032 Instituto de Acceso a la Información Pública — **Gestión Desde:** 2015 — **Gestión Hasta:** 2015 — **Estado:** APROBADO
Tipo Operación : Modificación
Tipo Modif. 802 Modificaciones de Categorías Programáticas — **Elaborado por:** FMAIRENA — **Aprobado por:** FMAIRENA1
Instr. Jurídico 01 Formulario FP-03 Categorías Programáticas / Resultados Prod. — **Fecha:** 23/01/15 — **Fecha:** 29/01/15

Produccion 02 JORNADAS DE SOCIALIZACIÓN DE LA LEY DE PROTECCIÓN DE DATOS (HABEAS DATA) Y LEY GENERAL DE ARCHIVOS. — **Unidad Med:** 0156 TALLER

Gestión 2015			Gestión 2016			Gestión 2017			Gestión 2015		
Cantidad	%	Costo	Cantidad	%	Costo	Cantidad	%	Costo	Cantidad	%	Costo
50.00	0.00	0	0.00	0.00	0	0.00	0.00	0	0.00	0.00	0

Medio Verificación: Listas de asistencia a las jornadas de capacitación. — **Supuestos:**

Ejercicio	GA.	UE.	Trimestre 1 Cantidad	%	Costo	Trimestre 2 Cantidad	%	Costo	Trimestre 3 Cantidad	%	Costo	Trimestre 4 Cantidad	%	Costo
2015	01	01	12	.00	0	12	.00		13	.00		13	.00	0

Activ-Obra 11 00 000 004 GERENCIA DE VERIFICACION DE TRANSPARENCIA — **Tipo Aob:** Actividad **Sin Producción:** N

Produccion 01 INSPECCIONES REALIZADAS IN-SITU. — **Unidad Med:** 0050 INSPECCION

Gestión 2015			Gestión 2016			Gestión 2017			Gestión 2015		
Cantidad	%	Costo	Cantidad	%	Costo	Cantidad	%	Costo	Cantidad	%	Costo
120.00	0.00	0	0.00	0.00	0	0.00	0.00	0	0.00	0.00	0

Medio Verificación: Informe de las inspecciones in-situ/ Lista de los integrantes. — **Supuestos:**

Ejercicio	GA.	UE.	Trimestre 1 Cantidad	%	Costo	Trimestre 2 Cantidad	%	Costo	Trimestre 3 Cantidad	%	Costo	Trimestre 4 Cantidad	%	Costo
2015	01	01	30	.00	0	30	.00		30	.00		30	.00	0

Produccion 02 LAS VERIFICACIONES A LOS PORTALES DE LAS INSTITUCIONES OBLIGADAS POR LA LTAIP. — **Unidad Med:** 0516 VERIFICACION

Gestión 2015			Gestión 2016			Gestión 2017			Gestión 2015		
Cantidad	%	Costo	Cantidad	%	Costo	Cantidad	%	Costo	Cantidad	%	Costo
2,400.00	0.00	0	0.00	0.00	0	0.00	0.00	0	0.00	0.00	0

Medio Verificación: Listado de las verificaciones de las Instituciones Obligadas/ Informes mensual de verificación — **Supuestos:**

Ejercicio	GA.	UE.	Trimestre 1 Cantidad	%	Costo	Trimestre 2 Cantidad	%	Costo	Trimestre 3 Cantidad	%	Costo	Trimestre 4 Cantidad	%	Costo
2015	01	01	600	.00	0	600	.00		600	.00		600	.00	0

Activ-Obra 11 00 000 002 SECRETARIA GENERAL — **Tipo Aob:** Actividad **Sin Producción:** N

Produccion 01 ACTOS DE COMUNICACIÓN QUE SE DERIVEN DE LA TRAMITACIÓN DE LOS EXPEDIENTES A LAS INSTITUCIONES OBLIGADAS QUE NEGARON INFORMACIÓN — **Unidad Med:** 0607 ACTO DE COMUNICACION

Gestión 2015			Gestión 2016			Gestión 2017			Gestión 2015		
Cantidad	%	Costo	Cantidad	%	Costo	Cantidad	%	Costo	Cantidad	%	Costo
0.00	100.00	0	0.00	0.00	0	0.00	0.00	0	0.00	0.00	0

Medio Verificación: Listado de Actos de Comunicación emitidos en tiempo y forma. — **Supuestos:**

Ejercicio	GA.	UE.	Trimestre 1 Cantidad	%	Costo	Trimestre 2 Cantidad	%	Costo	Trimestre 3 Cantidad	%	Costo	Trimestre 4 Cantidad	%	Costo
2015	01	01	25.00		0	25.00			25.00			25.00		0

Produccion 02 EMITIDOS DICTAMENES SOBRE LOS RECURSOS INTERPUESTOS — **Unidad Med:** 0030 DICTAMEN

Gestión 2015			Gestión 2016			Gestión 2017			Gestión 2015		
Cantidad	%	Costo	Cantidad	%	Costo	Cantidad	%	Costo	Cantidad	%	Costo
0.00	100.00	0	0.00	0.00	0	0.00	0.00	0	0.00	0.00	0

Medio Verificación: Listado de los dictámenes emitidos. — **Supuestos:**

República de Honduras

Documento de Categorias Programáticas
Resultados de Producción

18/01/2016 11:50:14
Gestión: 2015
R_FPR_DAPEPC

Lugar : 08 01 Distrito Central
Fecha Elaboración: 23-01-2015 **Documento No:** 000001 **Etapa:** Modificaciones
Institución : 0032 Instituto de Acceso a la Información Pública
Gestión Desde: 2015 **Gestión Hasta:** 2015 **Estado:** APROBADO
Tipo Operación : Modificación
Tipo Modif. 802 Modificaciones de Categorias Programáticas
Elaborado por: FMAIRENA **Aprobado por:** FMAIRENA1
Instr. Jurídico 01 Formulario FP-03 Categorias Programáticas / Resultados Prod.
Fecha: 23/01/15 **Fecha:** 29/01/15

Produccion 02 EMITIDOS DICTAMENES SOBRE LOS RECURSOS INTERPUESTOS **Unidad Med:** 0030 DICTAMEN

Gestión 2015			Gestión 2016			Gestión 2017			Gestión 2015		
Cantidad	%	Costo	Cantidad	%	Costo	Cantidad	%	Costo	Cantidad	%	Costo
0.00	100.00	0	0.00	0.00	0	0.00	0.00	0	0.00	0.00	0

Ejercicio	GA.	UE.	Trimestre 1			Trimestre 2			Trimestre 3			Trimestre 4		
			Cantidad	%	Costo	Cantidad	%	Costo	Cantidad	%	Costo	Cantidad	%	Costo
2015	01	01		25.00	0		25.00			25.00			25.00	0

Activ- Obra 11 00 000 001 DIRECCION SUPERIOR Y SERVICIOS ADMINISTRATIVOS **Tipo Aob:** Actividad **Sin Producción:** S

000003

República de Honduras

Documento de Categorías Programáticas
Resultados de Producción

18/01/2016 11:49:31
Gestión: 2015
R_FPR_DAPEPC

Lugar : 08 01 Distrito Central
Fecha Elaboración: 26-02-2015 **Documento No:** 000004 **Etapa:** Modificaciones
Institución : 0032 Instituto de Acceso a la Información Pública **Gestión Desde:** 2015 **Gestión Hasta:** 2015 **Estado:** APROBADO
Tipo Operación : Modificación
Tipo Modif. 805 Modificaciones de Resultados de Producción **Elaborado por:** FMAIRENA **Aprobado por:** FMAIRENA1
Instr. Jurídico 15-002 Formulario FP-03 Categorías Programáticas / Resultados Prod. **Fecha:** 26/02/15 **Fecha:** 26/02/15

Programa 11 CONTROL DEL ACCESO A LA INFORMACIÓN PÚBLICA **Finalidad** 01 **Función** 90 Administración Gubernamental sin Discriminar

Produccion 01 INSTRUMENTOS PRESENTADOS PARA LA DEFENSA AL ACCESO A LA INFORMACIÓN PÚBLIC **Unidad Med:** 0075 PORCENTAJE

Gestión 2015			Gestión 2016			Gestión 2017			Gestión 2015		
Cantidad	%	Costo	Cantidad	%	Costo	Cantidad	%	Costo	Cantidad	%	Costo
0.00	100.00	27,049,085	0.00	100.00	27,285,264	0.00	100.00	27,532,778	0.00	100.00	27,786,771

Medio Verificación: los informes trimestrales de las Verificaciones a las Instituciones Obligadas y las Resoluciones emitidas en tiempo y forma. **Supuestos:**

Ejercicio	GA.	UE.	Trimestre 1 Cantidad	%	Costo	Trimestre 2 Cantidad	%	Costo	Trimestre 3 Cantidad	%	Costo	Trimestre 4 Cantidad	%	Costo
2015	01	01		25.00	5,959,531		25.00	7,352,157		25.00	6,470,783		25.00	7,266,614
2016	00	00		100.00	6,002,758		100.00	7,367,021		100.00	6,548,463		100.00	7,367,022
2017	01	01		100.00	6,067,211		100.00	7,433,850		100.00	6,607,867		100.00	7,433,850
2018	01	01		100.00	6,113,090		100.00	7,502,428		100.00	6,668,825		100.00	7,502,428

Produccion 02 PERSONAS CAPACITADAS SOBRE LA LTAIP A NIVEL NACIONAL. **Unidad Med:** 0074 PERSONA

Gestión 2015			Gestión 2016			Gestión 2017			Gestión 2015		
Cantidad	%	Costo	Cantidad	%	Costo	Cantidad	%	Costo	Cantidad	%	Costo
15,000.00	0.00	5,045,574	15,100.00	0.00	5,048,934	15,200.00	0.00	5,052,456	15,300.00	0.00	5,056,069

Medio Verificación: Listados de asistencia de los participantes a las jornadas de capacitación. **Supuestos:**

Ejercicio	GA.	UE.	Trimestre 1 Cantidad	%	Costo	Trimestre 2 Cantidad	%	Costo	Trimestre 3 Cantidad	%	Costo	Trimestre 4 Cantidad	%	Costo
2015	01	01	3,750	.00	1,032,890	3,750	.00	1,530,766	3,750	.00	1,067,690	3,750	.00	1,414,228
2016	01	01	3,775	.00	1,060,276	3,775	.00	1,514,680	3,775	.00	1,060,276	3,775	.00	1,413,702
2017	01	01	3,800	.00	1,061,015	3,800	.00	1,515,737	3,800	.00	1,061,016	3,800	.00	1,414,688
2018	00	00	3,825	.00	1,061,775	3,825	.00	1,516,821	3,825	.00	1,061,774	3,825	.00	1,415,699

Objetivos Institucionales (Relación Prod/Prog)

Producto	Objetivo	Descripción
01	02	PROTEGER Y PROMOVER EL ACCESO A LA INFORMACIÓN PÚBLICA Y PROTECCIÓN DE DATOS CONTRIBUYENDO AL COMBATE DE LA CORRUPCIÓN GENERANDO CONFIANZA EN LA POBLACIÓN ENFOCADO AL FORTALECIMIENTO DEL ESTADO DE DERECHO Y CONSOLIDACÓN DE LA DEMOCRACIA.
02	02	PROTEGER Y PROMOVER EL ACCESO A LA INFORMACIÓN PÚBLICA Y PROTECCIÓN DE DATOS CONTRIBUYENDO AL COMBATE DE LA CORRUPCIÓN GENERANDO CONFIANZA EN LA POBLACIÓN ENFOCADO AL FORTALECIMIENTO DEL ESTADO DE DERECHO Y CONSOLIDACÓN DE LA DEMOCRACIA.

Activ. Obra 11 00 000 005 CAPACITACION **Tipo Aob:** Actividad **Sin Producción:** N

Produccion 01 CAPACITACIONES FORMATIVAS DE TRANSPARENCIA PARA LA POBLACIÓN EN GENERAL **Unidad Med:** 0156 TALLER

Gestión 2015			Gestión 2016			Gestión 2017			Gestión 2015		
Cantidad	%	Costo	Cantidad	%	Costo	Cantidad	%	Costo	Cantidad	%	Costo
250.00	0.00	0	0.00	0.00	0	0.00	0.00	0	0.00	0.00	0

Medio Verifiación: Listas de asistencia a las jornadas de capacitación. **Supuestos:**

Ejercicio	GA.	UE.	Trimestre 1 Cantidad	%	Costo	Trimestre 2 Cantidad	%	Costo	Trimestre 3 Cantidad	%	Costo	Trimestre 4 Cantidad	%	Costo
2015	01	01	62	.00	0	62	.00		63	.00		63	.00	0

Produccion 02 JORNADAS DE SOCIALIZACIÓN DE LA LEY DE PROTECCIÓN DE DATOS (HABEAS DATA) Y LEY GENERAL DE ARCHIVOS. **Unidad Med:** 0156 TALLER

República de Honduras

Documento de Categorías Programáticas
Resultados de Producción

18/01/2016 11:49:31
Gestión: 2015
R_FPR_DAPEPC

Lugar :	08 01 Distrito Central	Fecha Elaboración: 26-02-2015	Documento No: 000004	Etapa:	Modificaciones
Institución :	0032 Instituto de Acceso a la Información Pública	Gestión Desde: 2015	Gestión Hasta: 2015	Estado:	APROBADO
Tipo Operación :	Modificación				
Tipo Modif.	805 Modificaciones de Resultados de Producción		Elaborado por: FMAIRENA	Aprobado por:	FMAIRENA1
Instr. Jurídico	15-002 Formulario FP-03 Categorías Programáticas / Resultados Prod.		Fecha: 26/02/15	Fecha:	26/02/15

Produccion 02 JORNADAS DE SOCIALIZACIÓN DE LA LEY DE PROTECCIÓN DE DATOS (HABEAS DATA) Y LEY GENERAL DE ARCHIVOS. **Unidad Med:** 0156 TALLER

Gestión 2015			Gestión 2016			Gestión 2017			Gestión 2015		
Cantidad	%	Costo	Cantidad	%	Costo	Cantidad	%	Costo	Cantidad	%	Costo
50.00	0.00	0	0.00	0.00	0	0.00	0.00	0	0.00	0.00	0

Medio Verifiación: Listas de asistencia a las jornadas de capacitación. **Supuestos:**

Ejercicio	GA.	UE.	Trimestre 1 Cantidad	%	Costo	Trimestre 2 Cantidad	%	Costo	Trimestre 3 Cantidad	%	Costo	Trimestre 4 Cantidad	%	Costo
2015	01	01	12	.00	0	12	.00		13	.00		13	.00	0

Activ- Obra 11 00 000 004 GERENCIA DE VERIFICACIÓN DE TRANSPARENCIA **Tipo Aob:** Actividad **Sin Producción:** N

Produccion 01 INSPECCIONES REALIZADAS IN-SITU. **Unidad Med:** 0050 INSPECCION

Gestión 2015			Gestión 2016			Gestión 2017			Gestión 2015		
Cantidad	%	Costo	Cantidad	%	Costo	Cantidad	%	Costo	Cantidad	%	Costo
120.00	0.00	0	0.00	0.00	0	0.00	0.00	0	0.00	0.00	0

Medio Verifiación: Informe de las inspecciones in-situ/ Lista de los integrantes. **Supuestos:**

Ejercicio	GA.	UE.	Trimestre 1 Cantidad	%	Costo	Trimestre 2 Cantidad	%	Costo	Trimestre 3 Cantidad	%	Costo	Trimestre 4 Cantidad	%	Costo
2015	01	01	30	.00	0	30	.00		30	.00		30	.00	0

Produccion 02 LAS VERIFICACIONES A LOS PORTALES DE LAS INSTITUCIONES OBLIGADAS POR LA LTAIP. **Unidad Med:** 0516 VERIFICACION

Gestión 2015			Gestión 2016			Gestión 2017			Gestión 2015		
Cantidad	%	Costo	Cantidad	%	Costo	Cantidad	%	Costo	Cantidad	%	Costo
1,400.00	0.00	0	0.00	0.00	0	0.00	0.00	0	0.00	0.00	0

Medio Verifiación: Listado de las verificaciones de las Instituciones Obligadas/ Informes mensual de verificación **Supuestos:**

Ejercicio	GA.	UE.	Trimestre 1 Cantidad	%	Costo	Trimestre 2 Cantidad	%	Costo	Trimestre 3 Cantidad	%	Costo	Trimestre 4 Cantidad	%	Costo
2015	01	01	350	.00	0	350	.00		350	.00		350	.00	0

Activ- Obra 11 00 000 002 SECRETARÍA GENERAL **Tipo Aob:** Actividad **Sin Producción:** N

Produccion 01 ACTOS DE COMUNICACIÓN QUE SE DERIVEN DE LA TRAMITACIÓN DE LOS EXPEDIENTES A LAS INSTITUCIONES OBLIGADAS QUE NEGARON INFORMACIÓN **Unidad Med:** 0607 ACTO DE COMUNICACION

Gestión 2015			Gestión 2016			Gestión 2017			Gestión 2015		
Cantidad	%	Costo	Cantidad	%	Costo	Cantidad	%	Costo	Cantidad	%	Costo
0.00	100.00	0	0.00	0.00	0	0.00	0.00	0	0.00	0.00	0

Medio Verifiación: Listado de Actos de Comunicación emitidos en tiempo y forma. **Supuestos:**

Ejercicio	GA.	UE.	Trimestre 1 Cantidad	%	Costo	Trimestre 2 Cantidad	%	Costo	Trimestre 3 Cantidad	%	Costo	Trimestre 4 Cantidad	%	Costo
2015	01	01	25.00		0	25.00			25.00			25.00		0

Produccion 02 EMITIDOS DICTAMENES SOBRE LOS RECURSOS INTERPUESTOS **Unidad Med:** 0030 DICTAMEN

Gestión 2015			Gestión 2016			Gestión 2017			Gestión 2015		
Cantidad	%	Costo	Cantidad	%	Costo	Cantidad	%	Costo	Cantidad	%	Costo
0.00	100.00	0	0.00	0.00	0	0.00	0.00	0	0.00	0.00	0

Medio Verifiación: Listado de los dictámenes emitidos. **Supuestos:**

República de Honduras

Documento de Categorías Programáticas
Resultados de Producción

18/01/2016 11:49:31
Gestión: 2015
R_FPR_DAPEPC

Lugar : 08 01 Distrito Central
Fecha Elaboración: 26-02-2015 **Documento No:** 000004 **Etapa:** Modificaciones
Institución : 0032 Instituto de Acceso a la Información Pública
Gestión Desde: 2015 **Gestión Hasta:** 2015 **Estado:** APROBADO
Tipo Operación : Modificación
Tipo Modif. 805 Modificaciones de Resultados de Producción
Elaborado por: FMAIRENA **Aprobado por:** FMAIRENA1
Instr. Jurídico 15-002 Formulario FP-03 Categorías Programáticas / Resultados Prod.
Fecha: 26/02/15 **Fecha:** 26/02/15

Produccion 02 EMITIDOS DICTAMENES SOBRE LOS RECURSOS INTERPUESTOS **Unidad Med:** 0030 DICTAMEN

Gestión 2015			Gestión 2016			Gestión 2017			Gestión 2015		
Cantidad	%	Costo	Cantidad	%	Costo	Cantidad	%	Costo	Cantidad	%	Costo
0.00	100.00	0	0.00	0.00	0	0.00	0.00	0	0.00	0.00	0

Ejercicio	GA.	UE.	Trimestre 1			Trimestre 2			Trimestre 3			Trimestre 4		
			Cantidad	%	Costo	Cantidad	%	Costo	Cantidad	%	Costo	Cantidad	%	Costo
2015	01	01		25.00	0		25.00			25.00			25.00	0

Activ- Obra 11 00 000 001 DIRECCION SUPERIOR Y SERVICIOS ADMINISTRATIVOS **Tipo Aob:** Actividad **Sin Producción:** S

000011

Fatima Alejandra Mairena Padilla

De: Belarmino Reyes Garcia
Enviado el: jueves, 26 de febrero de 2015 01:44 p.m.
Para: Fatima Alejandra Mairena Padilla
Asunto: RE: Copia de FORMATOS_FORMULACIÓN_POA_2015 CVT corregido.xlsx

000012

Estimada Fátima:

Quería corroborar que el numero Instituciones previstas a verificar para el año 2015 sea el de 1400 y no 2400, ya que ese es el numero posible para este año y que se puede cumplir.

Atentamente,

Ing. Belarmino Reyes Garcia
Gerente de Verificación

De: Fatima Alejandra Mairena Padilla
Enviado el: martes, 06 de enero de 2015 10:11 a.m.
Para: Belarmino Reyes Garcia
Asunto: Copia de FORMATOS_FORMULACIÓN_POA_2015 CVT corregido.xlsx

Estimado Belarmino:

Adjunto le remito el POA 2015 de la Gerencia de Verificación, los montos están sujetos a cambio en cuanto este definido el presupuesto 2015 para la Institución.
Cualquier duda estamos a la orden.

Saludos,

Lic. Fátima A. Mairena
[illegible]
[illegible]
[illegible]
[illegible]

República de Honduras

Documento de Categorías Programáticas
Resultados de Producción

18/01/2010 11:49:08
Gestión: 2015
R_FPR_DAPEPC

Lugar: 08 01 Distrito Central | **Fecha Elaboración:** 27-08-2015 | **Documento No:** 000005 | **Etapa:** Modificaciones

Institución: 0032 Instituto de Acceso a la Información Pública | **Gestión Desde:** 2015 | **Gestión Hasta:** 2015 | **Estado:** APROBADO

Tipo Operación: Modificación

Tipo Modif. 802 Modificaciones de Categorías Programáticas | **Elaborado por:** FMAIRENA | **Aprobado por:** FMAIRENA1

Instr. Jurídico GA 170-2015 Formulario FP-03 Categorías Programáticas / Resultados Prod. | **Fecha:** 27/08/15 | **Fecha:** 27/08/15

Programa 11 CONTROL DEL ACCESO A LA INFORMACIÓN PÚBLICA | **Finalidad** 01 **Función** 90 Administración Gubernamental sin Discriminar

Produccion 01 INSTRUMENTOS PRESENTADOS PARA LA DEFENSA AL ACCESO A LA INFORMACIÓN PÚBLIC | **Unidad Med:** 0075 PORCENTAJE

Gestión 2015			Gestión 2016			Gestión 2017			Gestión 2015		
Cantidad	%	Costo	Cantidad	%	Costo	Cantidad	%	Costo	Cantidad	%	Costo
0.00	100.00	26,957,322	0.00	100.00	27,285,264	0.00	100.00	27,532,776	0.00	100.00	27,786,771

Medio Verificación: los informes trimestrales de las Verificaciones a las Instituciones Obligadas y las Resoluciones emitidas en tiempo y forma. **Supuestos:**

Ejercicio	GA.	UE.	Trimestre 1 Cantidad	%	Costo	Trimestre 2 Cantidad	%	Costo	Trimestre 3 Cantidad	%	Costo	Trimestre 4 Cantidad	%	Costo
2015	01	01		25.00	5,959,531		25.00	7,352,157		25.00	6,379,020		25.00	7,266,614
2016	00	00		100.00	6,002,758		100.00	7,367,021		100.00	6,548,463		100.00	7,367,022
2017	01	01		100.00	6,057,211		100.00	7,433,850		100.00	6,607,867		100.00	7,433,850
2018	01	01		100.00	6,113,090		100.00	7,502,428		100.00	6,668,825		100.00	7,502,428

Produccion 02 PERSONAS CAPACITADAS SOBRE LA LTAIP A NIVEL NACIONAL | **Unidad Med:** 0074 PERSONA

Gestión 2015			Gestión 2016			Gestión 2017			Gestión 2015		
Cantidad	%	Costo	Cantidad	%	Costo	Cantidad	%	Costo	Cantidad	%	Costo
15,000.00	0.00	5,014,293	15,100.00	0.00	5,048,934	15,200.00	0.00	5,052,456	15,300.00	0.00	5,056,069

Medio Verificación: Listados de asistencia de los participantes a las jornadas de capacitación. **Supuestos:**

Ejercicio	GA.	UE.	Trimestre 1 Cantidad	%	Costo	Trimestre 2 Cantidad	%	Costo	Trimestre 3 Cantidad	%	Costo	Trimestre 4 Cantidad	%	Costo
2015	01	01	3,750	.00	1,032,890	3,750	.00	1,530,766	3,750	.00	1,036,409	3,750	.00	1,414,228
2016	01	01	3,775	.00	1,060,276	3,775	.00	1,514,680	3,775	.00	1,060,276	3,775	.00	1,413,702
2017	01	01	3,800	.00	1,061,015	3,800	.00	1,515,737	3,800	00	1,061,016	3,800	.00	1,414,688
2018	00	00	3,825	.00	1,061,775	3,825	.00	1,516,821	3,825	.00	1,061,774	3,825	.00	1,415,699

Objetivos Institucionales (Relación Prod/Prog)

Producto	Objetivo	Descripción
01	02	PROTEGER Y PROMOVER EL ACCESO A LA INFORMACIÓN PÚBLICA Y PROTECCIÓN DE DATOS CONTRIBUYENDO AL COMBATE DE LA CORRUPCIÓN GENERANDO CONFIANZA EN LA POBLACIÓN ENFOCADO AL FORTALECIMIENTO DEL ESTADO DE DERECHO Y CONSOLIDACÓN DE LA DEMOCRACIA.
02	02	PROTEGER Y PROMOVER EL ACCESO A LA INFORMACIÓN PÚBLICA Y PROTECCIÓN DE DATOS CONTRIBUYENDO AL COMBATE DE LA CORRUPCIÓN GENERANDO CONFIANZA EN LA POBLACIÓN ENFOCADO AL FORTALECIMIENTO DEL ESTADO DE DERECHO Y CONSOLIDACÓN DE LA DEMOCRACIA.

Activ- Obra 11 00 000 005 CAPACITACION | **Tipo Aob:** Actividad **Sin Producción:** N

Produccion 01 CAPACITACIONES FORMATIVAS DE TRANSPARENCIA PARA LA POBLACIÓN EN GENERAL | **Unidad Med:** 0156 TALLER

Gestión 2015			Gestión 2016			Gestión 2017			Gestión 2015		
Cantidad	%	Costo	Cantidad	%	Costo	Cantidad	%	Costo	Cantidad	%	Costo
250.00	0.00	0	0.00	0.00	0	0.00	0.00	0	0.00	0.00	0

Medio Verificación: Listas de asistencia a las jornadas de capacitación. **Supuestos:**

Ejercicio	GA.	UE.	Trimestre 1 Cantidad	%	Costo	Trimestre 2 Cantidad	%	Costo	Trimestre 3 Cantidad	%	Costo	Trimestre 4 Cantidad	%	Costo
2015	01	01	62	.00	0	62	.00		63	.00		63	00	0

Produccion 02 JORNADAS DE SOCIALIZACIÓN DE LA LEY DE PROTECCIÓN DE DATOS (HABEAS DATA) Y LEY GENERAL DE ARCHIVOS. | **Unidad Med:** 0156 TALLER

República de Honduras

Documento de Categorias Programáticas
Resultados de Producción

18/01/2016 11:49:08
Gestión: 2015
R_FPR_DAPEPC

Lugar : 08 01 Distrito Central — **Fecha Elaboración:** 27-08-2015 — **Documento No:** 000005 — **Etapa:** Modificaciones

Institución : 0032 Instituto de Acceso a la Información Pública — **Gestión Desde:** 2015 — **Gestión Hasta:** 2015 — **Estado:** APROBADO

Tipo Operación : Modificación

Tipo Modif. 802 Modificaciones de Categorías Programáticas — **Elaborado por:** FMAIRENA — **Aprobado por:** FMAIRENA1

Instr. Jurídico GA 170-2015 Formulario FP-03 Categorías Programáticas / Resultados Prod. — **Fecha:** 27/08/15 — **Fecha:** 27/08/15

Produccion 02 JORNADAS DE SOCIALIZACIÓN DE LA LEY DE PROTECCIÓN DE DATOS (HABEAS DATA) Y LEY GENERAL DE ARCHIVOS. — **Unidad Med:** 0156 TALLER

Gestión 2015			Gestión 2016			Gestión 2017			Gestión 2015		
Cantidad	%	Costo	Cantidad	%	Costo	Cantidad	%	Costo	Cantidad	%	Costo
50.00	0.00	0	0.00	0.00	0	0.00	0.00	0	0.00	0.00	0

Medio Verifiación: Listas de asistencia a las jornadas de capacitación. — **Supuestos:**

Ejercicio	GA.	UE.	Trimestre 1 Cantidad	%	Costo	Trimestre 2 Cantidad	%	Costo	Trimestre 3 Cantidad	%	Costo	Trimestre 4 Cantidad	%	Costo
2015	01	01	12	.00	0	12	.00		13	.00		13	.00	0

Activ- Obra 11 00 000 004 GERENCIA DE VERIFICACIÓN DE TRANSPARENCIA — **Tipo Aob:** Actividad **Sin Producción:** N

Produccion 01 INSPECCIONES REALIZADAS IN-SITU. — **Unidad Med:** 0050 INSPECCION

Gestión 2015			Gestión 2016			Gestión 2017			Gestión 2015		
Cantidad	%	Costo	Cantidad	%	Costo	Cantidad	%	Costo	Cantidad	%	Costo
120.00	0.00	0	0.00	0.00	0	0.00	0.00	0	0.00	0.00	0

Medio Verifiación: Informe de las inspecciones in-situ/ Lista de los integrantes. — **Supuestos:**

Ejercicio	GA.	UE.	Trimestre 1 Cantidad	%	Costo	Trimestre 2 Cantidad	%	Costo	Trimestre 3 Cantidad	%	Costo	Trimestre 4 Cantidad	%	Costo
2015	01	01	30	.00	0	30	.00		30	.00		30	.00	0

Produccion 02 LAS VERIFICACIONES A LOS PORTALES DE LAS INSTITUCIONES OBLIGADAS POR LA LTAIP. — **Unidad Med:** 0516 VERIFICACIÓN

Gestión 2015			Gestión 2016			Gestión 2017			Gestión 2015		
Cantidad	%	Costo	Cantidad	%	Costo	Cantidad	%	Costo	Cantidad	%	Costo
1,400.00	0.00	0	0.00	0.00	0	0.00	0.00	0	0.00	0.00	0

Medio Verifiación: Listado de las verificaciones de las Instituciones Obligadas/ Informes mensual de verificación — **Supuestos:**

Ejercicio	GA.	UE.	Trimestre 1 Cantidad	%	Costo	Trimestre 2 Cantidad	%	Costo	Trimestre 3 Cantidad	%	Costo	Trimestre 4 Cantidad	%	Costo
2015	01	01	350	.00	0	350	.00		350	.00		350	.00	0

Activ- Obra 11 00 000 002 SECRETARIA GENERAL — **Tipo Aob:** Actividad **Sin Producción:** N

Produccion 01 ACTOS DE COMUNICACIÓN QUE SE DERIVEN DE LA TRAMITACIÓN DE LOS EXPEDIENTES A LAS INSTITUCIONES OBLIGADAS QUE NEGARON INFORMACIÓN — **Unidad Med:** 0607 ACTO DE COMUNICACION

Gestión 2015			Gestión 2016			Gestión 2017			Gestión 2015		
Cantidad	%	Costo	Cantidad	%	Costo	Cantidad	%	Costo	Cantidad	%	Costo
0.00	100.00	0	0.00	0.00	0	0.00	0.00	0	0.00	0.00	0

Medio Verifiación: Listado de Actos de Comunicación emitidos en tiempo y forma. — **Supuestos:**

Ejercicio	GA.	UE.	Trimestre 1 Cantidad	%	Costo	Trimestre 2 Cantidad	%	Costo	Trimestre 3 Cantidad	%	Costo	Trimestre 4 Cantidad	%	Costo
2015	01	01		25.00	0		25.00			25.00			25.00	0

Produccion 02 EMITIDOS DICTÁMENES SOBRE LOS RECURSOS INTERPUESTOS — **Unidad Med:** 0030 DICTAMEN

Gestión 2015			Gestión 2016			Gestión 2017			Gestión 2015		
Cantidad	%	Costo	Cantidad	%	Costo	Cantidad	%	Costo	Cantidad	%	Costo
0.00	100.00	0	0.00	0.00	0	0.00	0.00	0	0.00	0.00	0

Medio Verifiación: Listado de los dictámenes emitidos. — **Supuestos:**

República de Honduras

Documento de Categorías Programáticas
Resultados de Producción

18/01/2016 11:49:08
Gestión: 2015
R_FPR_DAPEPC

Lugar :	08 01 Distrito Central	**Fecha Elaboración:** 27-08-2015	**Documento No:** 000005	**Etapa:**	Modificaciones
Institución :	0032 Instituto de Acceso a la Información Pública	**Gestión Desde:** 2015	**Gestión Hasta:** 2015	**Estado:**	APROBADO
Tipo Operación :	Modificación		**Elaborado por:** FMAIRENA	**Aprobado por:**	FMAIRENA1
Tipo Modif.	802 Modificaciones de Categorías Programáticas		**Fecha:** 27/08/15	**Fecha:**	27/08/15
Instr. Jurídico	GA 170-2015 Formulario FP-03 Categorías Programáticas / Resultados Prod.				

Produccion 02 EMITIDOS DICTÁMENES SOBRE LOS RECURSOS INTERPUESTOS **Unidad Med:** 0030 DICTAMEN

Gestión 2015			Gestión 2016			Gestión 2017			Gestión 2015		
Cantidad	%	Costo	Cantidad	%	Costo	Cantidad	%	Costo	Cantidad	%	Costo
0.00	100.00	0	0.00	0.00	0	0.00	0.00	0	0.00	0.00	0

Ejercicio	GA.	UE.	Trimestre 1			Trimestre 2			Trimestre 3			Trimestre 4		
			Cantidad	%	Costo	Cantidad	%	Costo	Cantidad	%	Costo	Cantidad	%	Costo
2015	01	01		25.00	0		25.00			25.00			25.00	0

000015

República de Honduras
Instituto de Acceso a la Información Pública

IAIP

MEMORANDUM
GA -No. 170-2015

000016

Para: **Lic. Fatima Mairena Padilla**
Jefe de la Unidad de Planeación y Evaluación de la Gestión

De: **Lic. Alba María Díaz**
Oficial de Presupuesto

Asunto: **Solicitud Modificación para Costo Reflejado en el POA 2015**

Fecha: 26 de agosto de 2015

Por este medio le informo que en fecha 4 de agosto del presente año la Secretaría de Finanzas a través de la Dirección General de Presupuesto ha hecho oficiales los congelamientos presupuestarios realizados desde los meses de febrero y abril del presente año. Estas disminuciones se reflejan a través de los documentos Modificación No. 18-2015 por tun total de L. 69,781.00 y Modificación No. 19-2015 por un total de L. 53,263.00 respaldadas bajo el Acuerdo Ejecutivo No. 226-215.

Por lo expuesto anteriormente y en vista del error de sistema que me informó se le presenta a usted donde le notifica la diferencia entre Costo y Gasto, solicito su amable colaboración para que realice una modificación disminución al Costo del POA 2015 por un total de L. 123,044.00 (suma total de los documentos de Modificación Disminución descritos anteriormente) para lograr cuadrar el Presupuesto 2015 con el POA 2015 y evitar futuros problemas dentro del SIAFI.

El encargado de UPEG con el perfil 1730 dentro del SIAFI es el facultado para realizar dicha gestión.

UPEG
IAIP Fecha 26/08/15 Hora 9:50AM

Vo.Bo. Lic. Raúl Borjas Castejón
Gerente Administrativo

MODIFICACIÓN POA - PRESUPUESTO 2015 No.3
DISMINUCIÓN PRESUPUESTARIA SEGÚN DOCUMENTO GA No. 170-2015

Cuenta	Descripción	Porducto No. 1		Porducto No. 2	
		Actividad 01	Actividad 02	Actividad 04	Actividad 05
26210	Viaticos Nacionales	15,000.00	10,000.00	11,281.00	20,000.00
26220	Viaticos al Exterior	13,500.00			
21430	Telefonía Celular	8,935.00			
23370	Mantenimiento y Reparación de Equipo de Comunicación	4,000.00			
24900	Otros Servicios Técnicos Profesionales	750.00			
25600	Publicidad y Propaganda	1,000.00			
26110	Pasajes Nacionales	2,000.00			
26220	Viaticos al Exterior	3,000.00			
29100	Ceremonial y Protocolo	2,926.00			
31420	Productos Forestales	500.00			
33500	Libros, revistas y periódicos	2,600.00			
35400	Insecticidas, Fumigante y Otros	1,200.00			
35500	Tintas, Pinturas y Colorantes	6,000.00			
35800	Productos de Material Plástico	800.00			
39100	Elementos de Limpieza y Aseo Personal	5,276.00			
39200	Utiles de Escritorio, Oficina y Enseñanza	6,212.00			
39600	Repuestos y Accesorios	8,064.00			
	SUB TOTALES	**81,763.00**	**10,000.00**	**11,281.00**	**20,000.00**
	TOTAL				**123,044.00**

**Documento SEFIN AE-226-2015 fecha 03/08/2015*

000017

INSTITUTO DE ACCESO A LA INFORMACIÓN PÚBLICA
UNIDAD DE PLANEAMIENTO Y EVALUACIÓN DE GESTIÓN
HONDURAS, C. A.

República de Honduras

DOCUMENTO - MODIFICACIONES PRESUPUESTARIAS

Institución: 32 Documento: 18

25/08/2015 14:26:08
Gestión: 2015
R_MPR_DMPR_DOC

MODIFICACIONES PRESUPUESATRIAS

Lugar: 08 01 Distrito Central

Institución: 0032 Instituto de Acceso a la Información Pública

Modificación: 491 Traslados entre Objetos del Gasto de la Administración Central y/o Descentralizadas, SS,U, EPF,EPNF

Instr. Jurídico: 90 Otros Instrumentos Jurídicos

Fecha: 03/08/15

Nro. Documento: 000018

Estado: AUTORIZADO

Número: AE-226-2015

DOCUMENTOS RELACIONADOS

TIPO	INSTITUCION	NUMERO

EGRESOS

INST	GA	UE	Fte.	Org.	Prg.	Spg.	Pry.	Aob.	Descripción	Obj.	Descripción	Trf.Bnf	Crd. Disp.	Impt. UE	Impt. GA	Impt. Ins	Impt. Sefin	Crd. Actual.
AUMENTO EGRESOS																		
001	001	11	001	11	00	000		001	COORDINACIÓN SUPERIOR SECTORIAL	25900	Otros Servicios Comerciales y Financieros	0000	73,839,653.00	0.00	0.00	0.00	69,781.00	73,909,434.00
											Total Aumento Egresos:		73,839,653.00	0.00	0.00	0.00	69,781.00	73,909,434.00
DISMINUCION EGRESOS																		
0032	001	001	11	001	11	00	000	001	DIRECCION SUPERIOR Y SERVICIOS ADMINISTRATIVOS	26210	Viáticos Nacionales	0000	30,000.00	0.00	0.00	0.00	15,000.00	15,000.00
0032	001	001	11	001	11	00	000	001	DIRECCION SUPERIOR Y SERVICIOS ADMINISTRATIVOS	26220	Viáticos al Exterior	0000	26,846.06	0.00	0.00	0.00	13,500.00	13,346.06
0032	001	001	11	001	11	00	000	002	SECRETARIA GENERAL	26210	Viáticos Nacionales	0000	20,000.00	0.00	0.00	0.00	10,000.00	10,000.00
0032	001	001	11	001	11	00	000	004	GERENCIA DE VERIFICACIÓN DE TRANSPARENCIA	26210	Viáticos Nacionales	0000	22,562.50	0.00	0.00	0.00	11,281.00	11,281.50
0032	001	001	11	001	11	00	000	005	CAPACITACION	26210	Viáticos Nacionales	0000	40,000.00	0.00	0.00	0.00	20,000.00	20,000.00
											Total Disminución Egresos:		139,408.56	0.00	0.00	0.00	69,781.00	69,627.56

INGRESOS

INST	GA	Item	Descripción	Fte.	Org.	Rubro	Descripción	Trf Orig.	Crd. Vigt.	Impt. GA	Impt. Ins	Impt. Sefin	Crd. Actual.
AUMENTO INGRESOS													
DISMINUCION INGRESOS													

JUSTIFICACIONES: Resumen UE | Resumen GA | Resumen Institución | Resumen DGP

Traslados de Fondos Interinstitucionales en cumplimiento al Acuerdo Ejecutivo No.226-2015.

DICTAMEN DGIP

...orable? Dictamen

DICTAMEN DGP

Analisis Egresos

Analisis Ingresos

República de Honduras

DOCUMENTO - MODIFICACIONES PRESUPUESTARIAS

Institución: 32 Documento: 18

25/08/2015 14:28:08
Gestión: 2015
R_MPR_DMPR_DOC

Verificado por UE:

Fecha y hora:

Verificado por GA:

Fecha y hora:

Verificado por INS:

Fecha y hora:

Verificado por Egresos DGP: CELVIR
CARLOS MIGUEL ELVIR MARTINEZ
Fecha y hora: 03/08/2015 18:40:09

Aprobado por DGP: JFIALLOS
JORGE ALEXANDER FIALLOS MENDEZ
Fecha y hora: 04/08/2015 14:00:30

Aprobación DGIP:

Fecha y hora:

Aprobado por UE:

Fecha y hora:

Aprobado por GA:

Fecha y hora:

Aprobado por INS:

Fecha y hora:

Verificado por Ingresos DGP/DGCP:

Fecha y hora:

Creación Dictamen DGIP:

Fecha y hora:

Rechazado:

Fecha y hora:

Autorizado SEFIN: JFIALLOS
JORGE ALEXANDER FIALLOS MENDEZ
04/08/2015 14:00:56

Fecha y hora:

CUOTA DE COMPROMISO TRIMESTRAL
Resumen por GA- UE, Fuente y Clase de Gasto

GA	UE	Fuente	Clase Gasto	Disminución	Ppto Disponible	Cuota Reservada	Sobregiro (Disponible - Cuota Reservada)
001	001	11	9	69,781.00	105,695.47	64,000.00	41,695.47
001	001	11	3	-69,781.00	95,506,158.00	56,800,000.00	38,706,158.00

00000 63

República de Honduras

DOCUMENTO - MODIFICACIONES PRESUPUESTARIAS

Institución: 32 Documento: 19

25/08/2015 14:28:43
Gestión: 2015
R_MPR_DMPR_DOC

MODIFICACIONES PRESUPUESATRIAS

Lugar: 08 01 Distrito Central

Institución: 0032 Instituto de Acceso a la Información Pública

Modificación: 491 Traslados entre Objetos del Gasto de la Administración Central y/o Descentralizadas, SS,U, EPF,EPNF

Instr. Jurídico: 90 Otros Instrumentos Jurídicos

Fecha: 03/08/15

Nro. Documento: 000019

Estado: AUTORIZADO

Número: AE-226-2015

DOCUMENTOS RELACIONADOS

TIPO	INSTITUCION	NUMERO

EGRESOS

INST	GA	UE	Fte.	Org.	Prg.	Spg.	Pry.	Act.		Descripción	Obj.	Descripción	Trf.Bnf	Crd. Disp.	Impt. UE	Impt. GA	Impt. Ins	Impt. Sefin	Crd. Actual.
AUMENTO EGRESOS																			
	001	001	11	001	11	00	000	001	COORDINACIÓN SUPERIOR SECTORIAL		25900	Otros Servicios Comerciales y Financieros	0000	73,839,653.00	0.00	0.00	0.00	53,263.00	73,892,916.00
												Total Aumento Egresos:		73,839,653.00	0.00	0.00	0.00	53,263.00	73,892,916.00
DISMINUCION EGRESOS																			
0032	001	001	11	001	11	00	000	001	DIRECCION SUPERIOR Y SERVICIOS ADMINISTRATIVOS		21430	Telefonía Celular	0000	41,209.07	0.00	0.00	0.00	8,935.00	32,274.07
0032	001	001	11	001	11	00	000	001	DIRECCION SUPERIOR Y SERVICIOS ADMINISTRATIVOS		23370	Mantenimiento y Reparación de Equipos de Comunicación	0000	32,421.00	0.00	0.00	0.00	4,000.00	28,421.00
0032	001	001	11	001	11	00	000	001	DIRECCION SUPERIOR Y SERVICIOS ADMINISTRATIVOS		24900	Otros Servicios Técnicos Profesionales	0000	1,500.00	0.00	0.00	0.00	750.00	750.00
0032	001	001	11	001	11	00	000	001	DIRECCION SUPERIOR Y SERVICIOS ADMINISTRATIVOS		25600	Publicidad y Propaganda	0000	10,000.00	0.00	0.00	0.00	1,000.00	9,000.00
0032	001	001	11	001	11	00	000	001	DIRECCION SUPERIOR Y SERVICIOS ADMINISTRATIVOS		26110	Pasajes Nacionales	0000	18,067.91	0.00	0.00	0.00	2,000.00	16,067.91
0032	001	001	11	001	11	00	000	001	DIRECCION SUPERIOR Y SERVICIOS ADMINISTRATIVOS		26220	Viáticos al Exterior	0000	16,346.06	0.00	0.00	0.00	3,000.00	13,346.06
0032	001	001	11	001	11	00	000	001	DIRECCION SUPERIOR Y SERVICIOS ADMINISTRATIVOS		29100	Ceremonial y Protocolo	0000	16,301.45	0.00	0.00	0.00	2,926.00	13,375.45
0032	001	001	11	001	11	00	000	001	DIRECCION SUPERIOR Y SERVICIOS ADMINISTRATIVOS		31420	Productos Forestales	0000	2,700.00	0.00	0.00	0.00	500.00	2,200.00
0032	001	001	11	001	11	00	000	001	DIRECCION SUPERIOR Y SERVICIOS ADMINISTRATIVOS		33500	Libros, Revistas y Periódicos	0000	2,689.00	0.00	0.00	0.00	2,600.00	89.00
0032	001	001	11	001	11	00	000	001	DIRECCION SUPERIOR Y SERVICIOS ADMINISTRATIVOS		35400	Insecticidas, Fumigantes y Otros	0000	8,000.00	0.00	0.00	0.00	1,200.00	6,800.00
0032	001	001	11	001	11	00	000	001	DIRECCION SUPERIOR Y SERVICIOS ADMINISTRATIVOS		35500	Tintas, Pinturas y Colorantes	0000	23,000.00	0.00	0.00	0.00	6,000.00	17,000.00
0032	001	001	11	001	11	00	000	001	DIRECCION SUPERIOR Y SERVICIOS ADMINISTRATIVOS		35800	Productos de Material Plástico	0000	8,000.00	0.00	0.00	0.00	800.00	7,200.00
0032	001	001	11	001	11	00	000	001	DIRECCION SUPERIOR Y SERVICIOS ADMINISTRATIVOS		39100	Elementos de Limpieza y Aseo Personal	0000	44,988.62	0.00	0.00	0.00	5,276.00	39,712.62
0032	001	001	11	001	11	00	000	001	DIRECCION SUPERIOR Y SERVICIOS ADMINISTRATIVOS		39200	Utiles de Escritorio, Oficina y Enseñanza	0000	46,465.89	0.00	0.00	0.00	6,212.00	40,253.89
0032	001	001	11	001	11	00	000	001	DIRECCION SUPERIOR Y SERVICIOS ADMINISTRATIVOS		39600	Repuestos y Accesorios	0000	34,671.48	0.00	0.00	0.00	8,064.00	26,607.48
												Total Disminución Egresos:		306,360.48	0.00	0.00	0.00	53,263.00	253,097.48

INGRESOS

INST	GA	Item	Descripción	Fte.	Org.	Rubro	Descripción	Trf Orig.	Crd. Vigt.	Impt. GA	Impt. Ins	Impt. Sefin	Crd. Actual.
AUMENTO INGRESOS													
DISMINUCION INGRESOS													

JUSTIFICACIONES: Resumen UE | Resumen GA | Resumen Institución | Resumen DGP

República de Honduras

DOCUMENTO - MODIFICACIONES PRESUPUESTARIAS

Institución: 32 Documento: 19

25/08/2015 14:28:43
Gestión: 2015
R_MPR_DMPR_DOC

JUSTIFICACIONES: Resumen UE | Resumen GA | Resumen Institución | Resumen DGP

Traslados de Fondos Interinstitucionales en cumplimiento al Acuerdo Ejecutivo No.226-2015.

DICTAMEN DGIP

Favorable? Dictamen

DICTAMEN DGP

Analisis Egresos

Verificado por UE:

Fecha y hora:

Verificado por GA:

Fecha y hora:

Verificado por INS:

Fecha y hora:

Verificado por Egresos DGP: CELVIR
CARLOS MIGUEL ELVIR MARTINEZ
Fecha y hora: 03/08/2015 18:42:39

Aprobado por DGP: SLOPEZ3
SUANY JUDITH LOPEZ MENDEZ
Fecha y hora: 04/08/2015 10:01:41

Aprobación DGIP:

Fecha y hora:

Analisis Ingresos

Aprobado por UE:

Fecha y hora:

Aprobado por GA:

Fecha y hora:

Aprobado por INS:

Fecha y hora:

Verificado por Ingresos DGP/DGCP:

Fecha y hora:

Creación Dictamen DGIP:

Fecha y hora:

Rechazado:

Fecha y hora:

Autorizado SEFIN: JFIALLOS
JORGE ALEXANDER FIALLOS MENDEZ
04/08/2015 13:01:43

Fecha y hora:

CUOTA DE COMPROMISO TRIMESTRAL
Resumen por GA- UE, Fuente y Clase de Gasto

GA	UE	Fuente	Clase Gasto	Disminución	Ppto Disponible	Cuota Reservada	Sobregiro (Disponible - Cuota Reservada)
001	001	11	9	5,000.00	105,695.47	64,000.00	41,695.47
001	001	11	3	-53,263.00	95,506,158.00	56,800,000.00	38,706,158.00
001	001	11	13	8,935.00	827,656.14	13,434.96	814,221.18

República de Honduras

DOCUMENTO - MODIFICACIONES PRESUPUESTARIAS

Institución: 32 Documento: 19

25/08/2015 14:28:43
Gestión: 2015
R_MPR_DMPR_DOC

CUOTA DE COMPROMISO TRIMESTRAL
Resumen por GA- UE, Fuente y Clase de Gasto

GA	UE	Fuente	Clase Gasto	Disminución	Ppto Disponible	Cuota Reservada	Sobregiro (Disponible - Cuota Reservada)
001	001	11	3	38,578.00	849,604.59	133,970.69	715,633.90
001	001	11	2	750.00	200,750.00	750.00	200,000.00

000032

FPR-FORMULACION PRESPUESTARIA

Archivo Edición Navegación Operaciones Ayuda Ventana

Módulo: S_FPR_OAPEPC_GOC
Usuario: FMAIRENA P.
Gestión: 2015

Categorías Programáticas

Institución: 0032 Instituto de Acceso a la Información Pública
Lugar: 08 01 Distrito Central
Modificación: 805 Modificaciones de Resultados de Producción

Documento No.: 00003 Tipo Operación: Modificaciones
Estado: ELABORADO Etapa: Modificaciones
Inst. Jurídico: 10 Formulario FP-03 Categorías Pro
Nro.: 15-002 Nro.FMP-05: Inst.:

Gestión Desde: 2015 Hasta: 2015

Programas | Subprogramas | Proyectos | Actividades/Obras

Prg.	Descripción	Finalidad	Función	Descripción Función	
11	CONTROL DEL ACCESO A LA INFORMACIÓN PUBLICA	01	90	ADMINISTRACIÓN GUBERNAMENTAL SIN DISCRIMINAR	Sumario Objetivos

Productos - Programas

Cod.	Descripción	Acumular
01	INSTRUMENTOS PRESENTADOS PARA LA DEFENSA AL ACCESO A	☑
02	PERSONAS CAPACITADAS SOBRE LA LTAIP A NIVEL NACIONAL.	☑

Error

MPR-00167 - Tiene diferencias entre el Costo y el Gasto - Ajuste las metas o relacione un documento FMP-05 para balancear con la Asignación Presupuestaria. Ver sumario

OK | Ver Detalles Error

Usuario Verificación: Fecha Verificación: Usuario Aprobación: Fecha Aprobación:

000023

FPR-FORMULACION PRESPUESTARIA

Archivo Edición Navegación Operaciones Ayuda Ventana

Módulo: S_FPR_DAFEPC_DOC
Usuario: FMAIRENA.P
Gestión: 2015

Categorías Programáticas

Institución: 0032 Instituto de Acceso a la Información Pública
Lugar: 08 01 Distrito Central
Modificación: 005 Modificaciones de Resultados de Producción

Documento No.: 00003 Tipo Operación: Modificaciones
Estado: CLADORADO Etapa: Modificaciones
Inst. Jurídica: 10 Formulario FP-03 Categorías Pro
Nro.: 15-002 Nro.FMP-05: Inst.:

Gestión
Desde: 2015 Hasta: 2015

Sumario de Diferencias Costo - Gasto

Sumario de Diferencias Costo - Gasto

Prog	Spro	Proy	GA	UE	Costo	Gasto	Diferencia	Revisar
11	00	000	1	1	32,094,659	31,971,615	123,044	☑

Volver

02	PERSONAS CAPACITADAS SOBRE LA LTAIP A NIVEL NACIONAL	0074	PERSONA	Verificar ☑

Usuario Verificación | Fecha Verificación | Usuario Aprobación | Fecha Aprobación

000034

Alba Maria Diaz Valenzuela

De: Fatima Alejandra Mairena Padilla
Enviado el: martes, 25 de agosto de 2015 04:24 p.m.
Para: Alba Maria Diaz Valenzuela
Asunto: lo solicitado

Albita:

Adjunto el print de pantalla.

República de Honduras

Documento de Categorías Programáticas
Resultados de Producción

18/01/2016 11:49:53
Gestión: 2015
R_FPR_DAPEPC

Lugar : 08 01 Distrito Central | **Fecha Elaboración:** 26-02-2015 | **Documento No:** 000003 | **Etapa:** Modificaciones
Institución : 0032 Instituto de Acceso a la Información Pública | **Gestión Desde:** 2015 | **Gestión Hasta:** 2015 | **Estado:** APROBADO
Tipo Operación : Modificación
Tipo Modif. 805 Modificaciones de Resultados de Producción | **Elaborado por:** FMAIRENA | **Aprobado por:** FMAIRENA1
Instr. Jurídico 15-002 Formulario FP-03 Categorías Programáticas / Resultados Prod. | **Fecha:** 26/02/15 | **Fecha:** 04/09/15

Programa 11 CONTROL DEL ACCESO A LA INFORMACIÓN PÚBLICA | **Finalidad** 01 **Función** 90 Administración Gubernamental sin Discriminar

Produccion 01 INSTRUMENTOS PRESENTADOS PARA LA DEFENSA AL ACCESO A LA INFORMACIÓN PÚBLIC | **Unidad Med:** 0075 PORCENTAJE

Gestión 2015			Gestión 2016			Gestión 2017			Gestión 2015		
Cantidad	%	Costo	Cantidad	%	Costo	Cantidad	%	Costo	Cantidad	%	Costo
0.00	100.00	26,957,322	0.00	100.00	27,285,264	0.00	100.00	27,532,778	0.00	100.00	27,786,771

Medio Verificación: los informes trimestrales de las Verificaciones a las Instituciones Obligadas y las Resoluciones emitidas en tiempo y forma. **Supuestos:**

Ejercicio	GA.	UE.	Trimestre 1 Cantidad	%	Costo	Trimestre 2 Cantidad	%	Costo	Trimestre 3 Cantidad	%	Costo	Trimestre 4 Cantidad	%	Costo
2015	01	01		25.00	5,959,531		25.00	7,352,157		25.00	6,379,020		25.00	7,266,614
2016	00	00		100.00	6,002,758		100.00	7,367,021		100.00	6,548,463		100.00	7,367,022
2017	01	01		100.00	6,057,211		100.00	7,433,850		100.00	6,607,867		100.00	7,433,850
2018	01	01		100.00	6,113,090		100.00	7,502,428		100.00	6,668,825		100.00	7,502,428

Produccion 02 PERSONAS CAPACITADAS SOBRE LA LTAIP A NIVEL NACIONAL | **Unidad Med:** 0074 PERSONA

Gestión 2015			Gestión 2016			Gestión 2017			Gestión 2015		
Cantidad	%	Costo	Cantidad	%	Costo	Cantidad	%	Costo	Cantidad	%	Costo
7,000.00	0.00	5,014,293	15,100.00	0.00	5,048,934	15,200.00	0.00	5,052,456	15,300.00	0.00	5,056,069

Medio Verificación: Listados de asistencia de los participantes a las jornadas de capacitación. **Supuestos:**

Ejercicio	GA.	UE.	Trimestre 1 Cantidad	%	Costo	Trimestre 2 Cantidad	%	Costo	Trimestre 3 Cantidad	%	Costo	Trimestre 4 Cantidad	%	Costo
2015	01	01	3,750	.00	1,032,890	3,250	.00	1,530,766		.00	1,036,409		.00	1,414,228
2016	01	01	3,775	.00	1,060,276	3,775	.00	1,514,680	3,775	.00	1,060,276	3,775	.00	1,413,702
2017	01	01	3,800	.00	1,061,015	3,800	.00	1,515,737	3,800	.00	1,061,015	3,800	.00	1,414,688
2018	00	00	3,825	.00	1,061,775	3,825	.00	1,516,821	3,825	.00	1,061,774	3,825	.00	1,415,699

Objetivos Institucionales (Relación Prod/Prog)

Producto	Objetivo	Descripción
01	02	PROTEGER Y PROMOVER EL ACCESO A LA INFORMACIÓN PÚBLICA Y PROTECCIÓN DE DATOS CONTRIBUYENDO AL COMBATE DE LA CORRUPCIÓN GENERANDO CONFIANZA EN LA POBLACIÓN ENFOCADO AL FORTALECIMIENTO DEL ESTADO DE DERECHO Y CONSOLIDACÓN DE LA DEMOCRACIA.
02	02	PROTEGER Y PROMOVER EL ACCESO A LA INFORMACIÓN PÚBLICA Y PROTECCIÓN DE DATOS CONTRIBUYENDO AL COMBATE DE LA CORRUPCIÓN GENERANDO CONFIANZA EN LA POBLACIÓN ENFOCADO AL FORTALECIMIENTO DEL ESTADO DE DERECHO Y CONSOLIDACÓN DE LA DEMOCRACIA.

Activ- Obra 11 00 000 005 CAPACITACION | **Tipo Aob:** Actividad **Sin Producción:** N

Produccion 01 CAPACITACIONES FORMATIVAS DE TRANSPARENCIA PARA LA POBLACIÓN EN GENERAL | **Unidad Med:** 0156 TALLER

Gestión 2015			Gestión 2016			Gestión 2017			Gestión 2015		
Cantidad	%	Costo	Cantidad	%	Costo	Cantidad	%	Costo	Cantidad	%	Costo
120.00	0.00	0	0.00	0.00	0	0.00	0.00	0	0.00	0.00	0

Medio Verificación: Listas de asistencia a las jornadas de capacitación. **Supuestos:**

Ejercicio	GA.	UE.	Trimestre 1 Cantidad	%	Costo	Trimestre 2 Cantidad	%	Costo	Trimestre 3 Cantidad	%	Costo	Trimestre 4 Cantidad	%	Costo
2015	01	01	30	.00	0	30	.00		30	.00		30	.00	0

Produccion 02 JORNADAS DE SOCIALIZACIÓN DE LA LEY DE PROTECCIÓN DE DATOS (HABEAS DATA) Y LEY GENERAL DE ARCHIVOS. | **Unidad Med:** 0156 TALLER

República de Honduras

Documento de Categorías Programáticas
Resultados de Producción

18/01/2016 11:49:53
Gestión: 2015
R_FPR_DAPEPC

Lugar: 08 01 Distrito Central
Institución: 0032 Instituto de Acceso a la Información Pública
Tipo Operación: Modificación
Tipo Modif. 805 Modificaciones de Resultados de Producción
Instr. Jurídico 15-002 Formulario FP-03 Categorías Programáticas / Resultados Prod.

Fecha Elaboración: 26-02-2015 Documento No: 000003 Etapa: Modificaciones
Gestión Desde: 2015 Gestión Hasta: 2015 Estado: APROBADO
Elaborado por: FMAIRENA Aprobado por: FMAIRENA1
Fecha: 26/02/15 Fecha: 04/09/15

Produccion 02 JORNADAS DE SOCIALIZACIÓN DE LA LEY DE PROTECCIÓN DE DATOS (HÁBEAS DATA) Y LEY GENERAL DE ARCHIVOS. **Unidad Med:** 0156 TALLER

Gestión 2015 Cantidad	%	Costo	Gestión 2016 Cantidad	%	Costo	Gestión 2017 Cantidad	%	Costo	Gestión 2015 Cantidad	%	Costo
8.00	0.00	0	0.00	0.00	0	0.00	0.00	0	0.00	0.00	0

Medio Verificación: Listas de asistencia a las jornadas de capacitación. **Supuestos:**

Ejercicio	GA.	UE.	Trimestre 1 Cantidad	%	Costo	Trimestre 2 Cantidad	%	Costo	Trimestre 3 Cantidad	%	Costo	Trimestre 4 Cantidad	%	Costo
2015	01	01	5	.00	0	3	.00			.00			.00	0

Activ- Obra 11 00 000 004 GERENCIA DE VERIFICACIÓN DE TRANSPARENCIA **Tipo Aob:** Actividad **Sin Producción:** N

Produccion 01 INSPECCIONES REALIZADAS IN-SITU. **Unidad Med:** 0050 INSPECCIÓN

Gestión 2015 Cantidad	%	Costo	Gestión 2016 Cantidad	%	Costo	Gestión 2017 Cantidad	%	Costo	Gestión 2015 Cantidad	%	Costo
120.00	0.00	0	0.00	0.00	0	0.00	0.00	0	0.00	0.00	0

Medio Verificación: Informe de las inspecciones in-situ/ Lista de los integrantes. **Supuestos:**

Ejercicio	GA.	UE.	Trimestre 1 Cantidad	%	Costo	Trimestre 2 Cantidad	%	Costo	Trimestre 3 Cantidad	%	Costo	Trimestre 4 Cantidad	%	Costo
2015	01	01	30	.00	0	30	.00		30	.00		30	.00	0

Produccion 02 LAS VERIFICACIONES A LOS PORTALES DE LAS INSTITUCIONES OBLIGADAS POR LA LTAIP. **Unidad Med:** 0516 VERIFICACION

Gestión 2015 Cantidad	%	Costo	Gestión 2016 Cantidad	%	Costo	Gestión 2017 Cantidad	%	Costo	Gestión 2015 Cantidad	%	Costo
2,400.00	0.00	0	0.00	0.00	0	0.00	0.00	0	0.00	0.00	0

Medio Verificación: Listado de las verificaciones de las Instituciones Obligadas/ Informes mensual de verificación **Supuestos:**

Ejercicio	GA.	UE.	Trimestre 1 Cantidad	%	Costo	Trimestre 2 Cantidad	%	Costo	Trimestre 3 Cantidad	%	Costo	Trimestre 4 Cantidad	%	Costo
2015	01	01	600	.00	0	600	.00		600	.00		600	.00	0

Activ- Obra 11 00 000 002 SECRETARIA GENERAL **Tipo Aob:** Actividad **Sin Producción:** N

Produccion 01 ACTOS DE COMUNICACIÓN QUE SE DERIVEN DE LA TRAMITACIÓN DE LOS EXPEDIENTES A LAS INSTITUCIONES OBLIGADAS QUE NEGARON INFORMACIÓN **Unidad Med:** 0607 ACTO DE COMUNICACIÓN

Gestión 2015 Cantidad	%	Costo	Gestión 2016 Cantidad	%	Costo	Gestión 2017 Cantidad	%	Costo	Gestión 2015 Cantidad	%	Costo
0.00	100.00	0	0.00	0.00	0	0.00	0.00	0	0.00	0.00	0

Medio Verificación: Listado de Actos de Comunicación emitidos en tiempo y forma. **Supuestos:**

Ejercicio	GA.	UE.	Trimestre 1 Cantidad	%	Costo	Trimestre 2 Cantidad	%	Costo	Trimestre 3 Cantidad	%	Costo	Trimestre 4 Cantidad	%	Costo
2015	01	01		25.00	0		25.00			25.00			25.00	0

Produccion 02 EMITIDOS DICTÁMENES SOBRE LOS RECURSOS INTERPUESTOS **Unidad Med:** 0030 DICTAMEN

Gestión 2015 Cantidad	%	Costo	Gestión 2016 Cantidad	%	Costo	Gestión 2017 Cantidad	%	Costo	Gestión 2015 Cantidad	%	Costo
0.00	100.00	0	0.00	0.00	0	0.00	0.00	0	0.00	0.00	0

Medio Verificación: Listado de los dictámenes emitidos. **Supuestos:**

República de Honduras

Documento de Categorías Programáticas
Resultados de Producción

18/01/2016 11:49:53
Gestión: 2015
R_FPR_DAPEPC

Lugar :	08 01 Distrito Central	Fecha Elaboración: 26-02-2015	Documento No: 000003		Etapa: Modificaciones
Institución :	0032 Instituto de Acceso a la Información Pública	Gestión Desde: 2015	Gestión Hasta: 2015		Estado: APROBADO
Tipo Operación :	Modificación				
Tipo Modif.	805 Modificaciones de Resultados de Producción		Elaborado por: FMAIRENA		Aprobado por: FMAIRENA1
Instr. Jurídico	15-002 Formulario FP-03 Categorías Programáticas / Resultados Prod.		Fecha: 26/02/15		Fecha: 04/09/15

Produccion 02 EMITIDOS DICTAMENES SOBRE LOS RECURSOS INTERPUESTOS — Unidad Med: 0030 DICTAMEN

Gestión 2015			Gestión 2016			Gestión 2017			Gestión 2015		
Cantidad	%	Costo	Cantidad	%	Costo	Cantidad	%	Costo	Cantidad	%	Costo
0.00	100.00	0	0.00	0.00	0	0.00	0.00	0	0.00	0.00	0

Ejercicio	GA.	UE.	Trimestre 1			Trimestre 2			Trimestre 3			Trimestre 4		
			Cantidad	%	Costo	Cantidad	%	Costo	Cantidad	%	Costo	Cantidad	%	Costo
2015	01	01		25.00	0		25.00			25.00			25.00	0

000003

* * * * *

CERTIFICACIÓN

000029

El suscrito Secretario del **PLENO DE COMISIONADOS** del **IAIP**, **CERTIFICA:** El **ACUERDO No. SE-024-2015**, de fecha veinte (27) de agosto de dos mil quince (2015), emitido por este Instituto y que se lee de la manera siguiente: **ACUERDO No.SE-024-2015**, Tegucigalpa, M.D.C; 27 de Agosto de 2015. **EL INSTITUTO DE ACCESO A LA INFORMACIÓN PÚBLICA, CONSIDERANDO (1):** Que **EL INSTITUTO DE ACCESO A LA INFORMACIÓN PÚBLICA (IAIP)**, es un órgano desconcentrado de la Administración Pública, con independencia operativa, decisional y presupuestaria. **CONSIDERANDO (2):** Que la **Ley de Transparencia y Acceso a la Información Pública (LTAIP)**, en su Artículo 11 Numeral 7 le otorga al **PLENO DE COMISIONADOS** la función y atribución de reglamentar, planificar y llevar a cabo su funcionamiento interno. **CONSIDERANDO (3):** Que la Licenciada **FATIMA ALEJANDRA MAIRENA PADILLA JEFA** de la **UNIDAD DE PLANEAMIENTO Y EVALUACIÓN DE GESTIÓN** presentó y justificó ante el **HONORABLE PLENO DE COMISIONADOS** las razones por las cuales era necesario la aprobación del **PLAN DE IMPLEMENTACIÓN DE CONTROL INTERNO INSTITUCIONAL** y explicó la planificación de cada Gerencia y Unidad del IAIP. **CONSIDERANDO (4):** Que según el artículo 2 de la **LEY ORGÁNICA DEL TRIBUNAL SUPERIOR DE CUENTAS (LOTSC)**, el Control Interno es un proceso permanente y continuo realizado por la dirección, gerencia y otros empleados de las entidades públicas, con el propósito de asistir a los servidores públicos en la prevención de infracciones a las Leyes y a la ética, con motivo de su gestión y administración de los bienes nacionales y alcanzar, de conformidad con lo previsto en el artículo 46 de la misma Ley, los objetivos siguientes: 1) Procurar la efectividad, eficiencia y economía en las operaciones y la calidad en los

EXTERNA. SEGUNDO: Gira instrucciones Al **COMITÉ DE CONTROL INTERNO INSTITUCIONAL DEL IAIP** a implementar los mecanismos administrativos y de control necesarios para la correcta ejecución del **PLAN DE IMPLEMENTACIÓN DE CONTROL INTERNO INSTITUCIONAL. CUARTO:** Hacer las transcripciones de Ley. **QUINTO:** El presente Acuerdo es de Ejecución Inmediata. **NOTIFIQUESE Y CUMPLASE, (f) y (s) DORIS IMELDA MADRID ZERON, COMISIONADA PRESIDENTA, (f) y (s) GUSTAVO ADOLFO MANZANARES VAQUERO, SECRETARIO DE PLENO.** Y para los efectos legales respectivos se extiende la presente Certificación en la ciudad de Tegucigalpa, Municipio del Distrito Central, a los veintisiete (27) días del mes de agosto del año dos mil quince (2015).

000030

GUSTAVO ADOLFO MANZANARES VAQUERO
COMISIONADO SECRETARIO DEL PLENO

República de Honduras

Documento de Categorías Programáticas
Resultados de Producción

18/01/2016 11:48:38
Gestión: 2015
R_FPR_DAPEPC

Lugar : 08 01 Distrito Central
Fecha Elaboración: 04-11-2015 **Documento No:** 000010 **Etapa:** Modificaciones
Institución : 0032 Instituto de Acceso a la Información Pública
Gestión Desde: 2015 **Gestión Hasta:** 2015 **Estado:** APROBADO
Tipo Operación : Modificación
Tipo Modif. 802 Modificaciones de Categorías Programáticas
Elaborado por: FMAIRENA **Aprobado por:** SLOPEZ3
Instr. Jurídico UCE-IAIP-63-2015 Formulario FP-03 Categorías Programáticas / Resultados Prod.
Fecha: 04/11/15 **Fecha:** 03/12/15

Programa 11 CONTROL DEL ACCESO A LA INFORMACIÓN PÚBLICA **Finalidad** 01 **Función** 90 Administración Gubernamental sin Discriminar

Producción 01 INSTRUMENTOS PRESENTADOS PARA LA DEFENSA AL ACCESO A LA INFORMACIÓN PUBLIC **Unidad Med:** 0075 PORCENTAJE

Gestión 2015			Gestión 2016			Gestión 2017			Gestión 2015		
Cantidad	%	Costo	Cantidad	%	Costo	Cantidad	%	Costo	Cantidad	%	Costo
0.00	100.00	26,957,322	0.00	100.00	27,285,264	0.00	100.00	27,532,778	0.00	100.00	27,786,771

Medio Verificación: los informes trimestrales de las Verificaciones a las Instituciones Obligadas y las Resoluciones emitidas en tiempo y forma. **Supuestos:**

Ejercicio	GA.	UE.	Trimestre 1 Cantidad	%	Costo	Trimestre 2 Cantidad	%	Costo	Trimestre 3 Cantidad	%	Costo	Trimestre 4 Cantidad	%	Costo
2015	01	01		25.00	5,959,531		25.00	7,352,157		25.00	6,379,020		25.00	7,266,614
2016	00	00		100.00	6,002,758		100.00	7,367,021		100.00	6,548,463		100.00	7,367,022
2017	01	01		100.00	6,057,211		100.00	7,433,850		100.00	6,607,867		100.00	7,433,850
2018	01	01		100.00	6,113,090		100.00	7,502,428		100.00	6,668,825		100.00	7,502,428

Produccion 02 PERSONAS CAPACITADAS SOBRE LA LTAIP A NIVEL NACIONAL. **Unidad Med:** 0074 PERSONA

Gestión 2015			Gestión 2016			Gestión 2017			Gestión 2015		
Cantidad	%	Costo	Cantidad	%	Costo	Cantidad	%	Costo	Cantidad	%	Costo
7,001.00	0.00	7,464,915	15,100.00	0.00	5,048,934	15,200.00	0.00	5,052,456	15,300.00	0.00	5,056,069

Medio Verificación: Listados de asistencia de los participantes a las jornadas de capacitación. **Supuestos:**

Ejercicio	GA	UE.	Trimestre 1 Cantidad	%	Costo	Trimestre 2 Cantidad	%	Costo	Trimestre 3 Cantidad	%	Costo	Trimestre 4 Cantidad	%	Costo
2015	01	01	3,750	.00	1,032,890	3,250	.00	1,530,766		.00	1,035,409		.00	1,414,226
2015	02	02		.00	0		.00			.00		1	.00	2,450,622
2016	01	01	3,775	.00	1,060,276	3,775	.00	1,514,680	3,775	.00	1,060,276	3,775	.00	1,413,702
2017	01	01	3,800	.00	1,061,015	3,800	.00	1,515,737	3,800	.00	1,061,016	3,800	.00	1,414,688
2018	00	00	3,825	.00	1,061,775	3,825	.00	1,516,821	3,825	.00	1,061,774	3,825	.00	1,415,699

Objetivos Institucionales (Relación Prod/Prog)

Producto	Objetivo	Descripción
01	02	PROTEGER Y PROMOVER EL ACCESO A LA INFORMACIÓN PÚBLICA Y PROTECCIÓN DE DATOS CONTRIBUYENDO AL COMBATE DE LA CORRUPCIÓN GENERANDO CONFIANZA EN LA POBLACIÓN ENFOCADO AL FORTALECIMIENTO DEL ESTADO DE DERECHO Y CONSOLIDACÓN DE LA DEMOCRACIA.
02	02	PROTEGER Y PROMOVER EL ACCESO A LA INFORMACIÓN PÚBLICA Y PROTECCIÓN DE DATOS CONTRIBUYENDO AL COMBATE DE LA CORRUPCIÓN GENERANDO CONFIANZA EN LA POBLACIÓN ENFOCADO AL FORTALECIMIENTO DEL ESTADO DE DERECHO Y CONSOLIDACÓN DE LA DEMOCRACIA.

Sub Programa 11 00 -

Proyecto 11 00 002 PROYECTO LUCHA CONTRA LA IMPUNIDAD Y APOYO A LA TRANSPARENCI **BIP:** 000900008800 **Tipo Bip:** Desarrollo Humano **Etapa Bip:** Ejecución o Arrastre
Produccion: 01 FORMULACIÓN DE LA POLITICA PUBLICA DE TRANSPARENCIA Y FORTALECIMIENTO DEL SINAIP **Unidad Med:** 0475 POLÍTICA

Gestión 2015			Gestión 2016			Gestión 2017			Gestión 2015		
Cantidad	%	Costo	Cantidad	%	Costo	Cantidad	%	Costo	Cantidad	%	Costo
1.00	0.00	2,450,622	0.00	0.00	0	0.00	0.00	0	0.00	0.00	0

Medio Verifiación: docuemento de la formulación de la politica pública y listados de asistencia de los talleres de socialización de la politica **Supuestos:**

Activ- Obra 11 00 002 002 FORMULACIÓN DE LA POLÍTICA PÚBLICA NACIONAL DE TRANSPARENCIA **Tipo Aob:** Actividad **Sin Producción:** N

República de Honduras

Documento de Categorias Programáticas
Resultados de Producción

18/01/2016 11:48:38
Gestión: 2015
R_FPR_DAPEPC

Lúgar : 08 01 Distrito Central
Fecha Elaboración: 04-11-2015 **Documento No:** 000010 **Etapa:** Modificaciones
Institución : 0032 Instituto de Acceso a la Información Pública
Gestión Desde: 2015 **Gestión Hasta:** 2015 **Estado:** APROBADO
Tipo Operación : Modificación
Tipo Modif. 802 Modificaciones de Categorías Programáticas
Instr. Jurídico UCE-IAIP-63-2015 Formulario FP-03 Categorias Programáticas / Resultados Prod.
Elaborado por: FMAIRENA **Aprobado por:** SLOPEZ3
Fecha: 04/11/15 **Fecha:** 03/12/15

Produccion 01 CONSULTORÍA PARA LA ELABORACIÓN DE LA POLÍTICA PÚBLICA NACIONAL DE TRANSPARENCIA **Unidad Med:** 0547 ESTUDIO

Gestión 2015			Gestión 2016			Gestión 2017			Gestión 2015		
Cantidad	%	Costo	Cantidad	%	Costo	Cantidad	%	Costo	Cantidad	%	Costo
1.00	0.00	0	0.00	0.00	0	0.00	0.00	0	0.00	0.00	0

Medio Verificación: estudio para la formulación de la política pública publica nacional de transparencia **Supuestos:**

Ejercicio	GA.	UE.	Trimestre 1			Trimestre 2			Trimestre 3			Trimestre 4		
			Cantidad	%	Costo	Cantidad	%	Costo	Cantidad	%	Costo	Cantidad	%	Costo
2015	02	02		.00	0		.00			.00		1	.00	0

Produccion 02 SOCIALIZACION DEL BORRADOR DE LA POLÍTICA PUBLICA NACIONAL DE TRANSPARENCIA **Unidad Med:** 0156 TALLER

Gestión 2015			Gestión 2016			Gestión 2017			Gestión 2015		
Cantidad	%	Costo	Cantidad	%	Costo	Cantidad	%	Costo	Cantidad	%	Costo
16.00	0.00	0	0.00	0.00	0	0.00	0.00	0	0.00	0.00	0

Medio Verificación: listados de los talleres de socialización del borrador de la política **Supuestos:**

Ejercicio	GA.	UE.	Trimestre 1			Trimestre 2			Trimestre 3			Trimestre 4		
			Cantidad	%	Costo	Cantidad	%	Costo	Cantidad	%	Costo	Cantidad	%	Costo
2015	02	02		.00	0		.00			.00		16	.00	0

000002

MEMORANDUM
GA-No. 257-2015

000033

Para: **KEILY SALGADO**
Jefe de la Unidad de Cooperación Externa IAIP

De: **ALBA MARÍA DÍAZ**
Oficial de Presupuesto

FATIMA ALEJANDRA MAIRENA
Jefe de la Unidad de Planeación y Evaluación de la Gestión

Asunto: **ESTRUCTURA PROGRAMÁTICA PROYECTO "APOYO A LOS ESFUERZOS NACIONALES DEL IAIP DE HONDURAS PARA LA LUCHA CONTRA LA IMPUNIDAD Y APOYO A LA TRANSPARENCIA"**

Fecha: 11 de noviembre de 2015

Licenciada Salgado:

Por este medio se le informa que según lo solicitado a través del Memorandum UCE-IAIP-63-2015 para la creación de la estructura programática del proyecto, esta se ha cargado en el SIAFI utilizando como Fuente de Financiamiento- 22 Fondos Externos, Código BIP-000900008800 y Organismo- 176 Comunidad Económica Europea:

0032	INSTITUTO DE ACCESO A LA INFORMACIÓN PÚBLICA				
	02	GERENCIA ADMINISTRADORA DE PROYECTOS			
		002	COOPERACIÓN EXTERNA		
		PGR	SUB	PRY	ACT	
		11	00	002	001	FORTALECIMIENTO DEL SINAIP
		11	00	002	002	FORMULACIÓN DE LA POLÍTICA PÚBLICA NACIONAL DE TRANSPARENCIA

Dicha estructura se estableció dentro del Programa 11 (sugerencia de los Analistas de Egresos de la Secretaría de Finanzas) ya que no es factible crear un nuevo programa puesto que habría que modificar toda la estructura de la institución.

UPEG RECIBIDO IAIP fecha: 11/11/15 Hora: 1:50 P.M.

En cuanto a la producción del Proyecto se formularon dos actividades, tomando en consideración los componentes definidos en el convenio suscrito con los donantes:

1. Fortalecimiento del SINAIP (sin producción)
2. Formulación de la Política Pública de Transparencia.
   - Productos Intermedios: 1.- Consultoría para la elaboración de la Política Pública Nacional de Transparencia, 2.- Socialización del borrador de la Política Pública Nacional de Transparencia.

Recibí Keily S. 11/11/15

La carga presupuestaria se realizó de la siguiente manera tomando en consideración el correo enviado por el Lic. Joel Miranda en fecha 9 de noviembre de 2015:

	OBJETO DE GASTO	DESCRIPCIÓN	CARGA 2015
ACT 1	42510	Equipo de Comunicación	L. 119,598.00
	42600	Equipo para Computación	L. 1287,675.00
ACT 2	24900	Otros Servicios Técnicos y Profesionales	L. 655,400.00
	25300	Servicio de Imprenta, Publicaciones y Reproducciones	L. 276,907.00
	29100	Ceremonial y Protocolo	L. 106,893.00
	39200	Útiles de Escritorio, Oficina y Enseñanza	L. 4,149.00
		TOTAL	L. 2450,622.00

Los valores que contenían puntos decimales fueron redondeados al entero mayor en vista que el sistema no acepta la carga de valores con decimales. El documento correspondiente a dicha Incorporación de Fondos es el No. 28-2015 y una vez aprobado por los encargados de la SEFIN finalizará el proceso para que procedan con la regularización.

Para verificación de la información se adjuntan los reportes del sistema SIAFI.

000034

Atentamente,

Cc: Raúl Eduardo Borjas- Gerente Administrativo
Cc: Fatima Mairena- Jefe de la Unidad de Planeación y Evaluación de la Gestión
Cc: Archivo

UNIDADES EJECUTORAS Y SU ESTRUCTURA PROGRAMATICA

CODIGO	DESCRIPCION	VIGENTE	ETAPA
0032	**Instituto de Acceso a la Información Pública**		
01	GERENCIA_CENTRAL	S	
001	DIRECCION ADMINISTRATIVA IAIP	S	Formulación
11 00 000 001	DIRECCION SUPERIOR Y SERVICIOS ADMINISTRATIVOS	S	
11 00 000 002	SECRETARIA GENERAL	S	
11 00 000 004	GERENCIA DE VERIFICACIÓN DE TRANSPARENCIA	S	
11 00 000 005	CAPACITACION	S	
02	GERENCIA ADMINISTRADORA DE PROYECTOS	S	
002	COOPERACIÓN EXTERNA	S	Modificaciones
11 00 002 001	FORTALECIMIENTO DEL SINAIP	S	
11 00 002 002	FORMULACIÓN DE LA POLÍTICA PÚBLICA NACIONAL DE TRANSPARENCIA	S	

000035

República de Honduras

DOCUMENTO - MODIFICACIONES PRESUPUESTARIAS

Institución: 32 Documento: 28

11/11/2015 13:26:25
Gestión: 2015
R_MPR_DMPR_DOC

MODIFICACIONES PRESUPUESATRIAS

Lugar: 08 01 Distrito Central
Institución: 0032 Instituto de Acceso a la Información Pública
Modificación: 119 Ampliación por Incorporación de Donaciones Externas con Proyecto
Instr. Jurídico: 04 Resolución Interna SEFIN

Fecha: 10/11/15
Nro. Documento: 000028
Estado: APROBADO_INS
Número:

DOCUMENTOS RELACIONADOS

TIPO	INSTITUCION	NUMERO
3	0032	000010

EGRESOS

INST	GA	UE	Fte.	Org.	Prg.	Spg.	Pry.	Aob.		Descripción	Obj.	Descripción	Trf.Bnf	Crd. Disp.	Impt. UE	Impt. GA	Impt. Ins	Impt. Sefin	Crd. Actual.
AUMENTO EGRESOS																			
0032	002	002	22	176	11	00	002	001	FORTALECIMIENTO DEL SINAIP		42510	Equipo de Comunicación	0000	0.00	0.00	0.00	119,598.00	119,598.00	119,598.00
0032	002	002	22	176	11	00	002	001	FORTALECIMIENTO DEL SINAIP		42600	Equipos para Computación	0000	0.00	0.00	0.00	1,287,675.00	1,287,675.00	1,287,675.00
0032	002	002	22	176	11	00	002	002	FORMULACIÓN DE LA POLÍTICA PÚBLICA NACIONAL DE TRANSPARENCIA		24900	Otros Servicios Técnicos Profesionales	0000	0.00	0.00	0.00	655,400.00	655,400.00	655,400.00
0032	002	002	22	176	11	00	002	002	FORMULACIÓN DE LA POLÍTICA PÚBLICA NACIONAL DE TRANSPARENCIA		25300	Servicio de Imprenta, Publicaciones y Reproducciones	0000	0.00	0.00	0.00	276,907.00	276,907.00	276,907.00
0032	002	002	22	176	11	00	002	002	FORMULACIÓN DE LA POLÍTICA PÚBLICA NACIONAL DE TRANSPARENCIA		29100	Ceremonial y Protocolo	0000	0.00	0.00	0.00	106,893.00	106,893.00	106,893.00
0032	002	002	22	176	11	00	002	002	FORMULACIÓN DE LA POLÍTICA PÚBLICA NACIONAL DE TRANSPARENCIA		39200	Utiles de Escritorio, Oficina y Enseñanza	0000	0.00	0.00	0.00	4,149.00	4,149.00	4,149.00
												Total Aumento Egresos:		0.00	0.00	0.00	2,450,622.00	2,450,622.00	2,450,622.00

DISMINUCION EGRESOS

INGRESOS

INST	GA	Item	Descripción	Fte.	Org.	Rubro	Descripción	Trf Orig.	Crd. Vigt.	Impt. GA	Impt. Ins	Impt. Sefin	Crd. Actual.
AUMENTO INGRESOS													
DISMINUCION INGRESOS													

JUSTIFICACIONES: Resumen UE | Resumen GA | Resumen Institución | Resumen DGP

Incorporación de Fondos para regularización correspondiente al Proyecto "Apoyo a los Esfuerzoas Nacionales del IAIP de Honduras para la Lucha contra la Impunidad y Apoyo a la Transparencia" correspondiente al año 2015.

DICTAMEN DGIP

Favorable? Dictamen

DICTAMEN DGP

Analisis Egresos | Analisis Ingresos

00003

República de Honduras

DOCUMENTO - MODIFICACIONES PRESUPUESTARIAS

Institución: 32 Documento: 28

11/11/2015 13:26:25
Gestión: 2015
R_MPR_DMPR_DOC

Verificado por UE:

Fecha y hora:

Verificado por GA:

Fecha y hora:

Verificado por INS: ADIAZ8
ALBA MARIA DIAZ VALENZUELA
Fecha y hora: 10/11/2015 15:37:32

Verificado por Egresos DGP:

Fecha y hora:

Aprobado por DGP:

Fecha y hora:

Aprobación DGIP:

Fecha y hora:

Aprobado por UE:

Fecha y hora:

Aprobado por GA:

Fecha y hora:

Aprobado por INS: RBORJAS7
RAUL EDUARDO BORJAS CASTEJON
Fecha y hora: 10/11/2015 15:57:55

Verificado por Ingresos DGP/DGCP:

Fecha y hora:

Creación Dictamen DGIP:

Fecha y hora:

Rechazado:

Fecha y hora:

Autorizado SEFIN:

Fecha y hora:

CUOTA DE COMPROMISO TRIMESTRAL
Resumen por GA- UE, Fuente y Clase de Gasto

GA	UE	Fuente	Clase Gasto	Disminución	Ppto Disponible	Cuota Reservada	Sobregiro (Disponible - Cuota Reservada)
002	002	22	3	-387,949.00	387,949.00	0.00	387,949.00
002	002	22	4	-1,407,273.00	1,407,273.00	0.00	1,407,273.00
002	002	22	2	-655,400.00	655,400.00	0.00	655,400.00

000037

República de Honduras

Documento de Categorías Programáticas
Resultados de Producción

18/01/2016 11:45:59
Gestión: 2015
R_FPR_DAPEPC

Lugar: 08 01 Distrito Central
Institución: 0032 Instituto de Acceso a la Información Pública
Tipo Operación: Modificación
Tipo Modif. 805 Modificaciones de Resultados de Producción
Instr. Jurídico UPEG-005 Formulario FP-03 Categorías Programáticas / Resultados Prod.

Fecha Elaboración: 04-12-2015 **Documento No:** 000012 **Etapa:** Modificaciones
Gestión Desde: 2015 **Gestión Hasta:** 2015 **Estado:** APROBADO
Elaborado por: FMAIRENA **Aprobado por:** FMAIRENA1
Fecha: 04/12/15 **Fecha:** 04/12/15

Programa 11 CONTROL DEL ACCESO A LA INFORMACIÓN PÚBLICA **Finalidad** 01 **Función** 90 Administración Gubernamental sin Discriminar

Produccion 01 INSTRUMENTOS PRESENTADOS PARA LA DEFENSA AL ACCESO A LA INFORMACIÓN PÚBLIC **Unidad Med:** 0075 PORCENTAJE

Gestión 2015			Gestión 2016			Gestión 2017			Gestión 2015		
Cantidad	%	Costo	Cantidad	%	Costo	Cantidad	%	Costo	Cantidad	%	Costo
0.00	100.00	26,957,322	0.00	100.00	27,285,264	0.00	100.00	27,532,778	0.00	100.00	27,786,771

Medio Verificación: los informes trimestrales de las Verificaciones a las Instituciones Obligadas y las Resoluciones emitidas en tiempo y forma. **Supuestos:**

Ejercicio	GA.	UE.	Trimestre 1 Cantidad	%	Costo	Trimestre 2 Cantidad	%	Costo	Trimestre 3 Cantidad	%	Costo	Trimestre 4 Cantidad	%	Costo
2015	01	01		25.00	5,959,531		25.00	7,352,157		25.00	6,379,020		25.00	7,266,614
2016	00	00		100.00	6,002,758		100.00	7,367,021		100.00	6,546,463		100.00	7,367,022
2017	01	01		100.00	6,057,211		100.00	7,433,850		100.00	6,607,867		100.00	7,433,850
2018	01	01		100.00	6,113,090		100.00	7,502,428		100.00	6,668,825		100.00	7,502,428

Produccion 02 PERSONAS CAPACITADAS SOBRE LA LTAIP A NIVEL NACIONAL. **Unidad Med:** 0074 PERSONA

Gestión 2015			Gestión 2016			Gestión 2017			Gestión 2015		
Cantidad	%	Costo	Cantidad	%	Costo	Cantidad	%	Costo	Cantidad	%	Costo
7,001.00	0.00	7,464,915	15,100.00	0.00	5,048,934	15,200.00	0.00	5,052,456	15,300.00	0.00	5,056,069

Medio Verificación: Listados de asistencia de los participantes a las jornadas de capacitación. **Supuestos:**

Ejercicio	GA.	UE.	Trimestre 1 Cantidad	%	Costo	Trimestre 2 Cantidad	%	Costo	Trimestre 3 Cantidad	%	Costo	Trimestre 4 Cantidad	%	Costo
2015	01	01	3,750	.00	1,032,890	3,250	.00	1,530,766		.00	1,036,409		.00	1,414,226
2015	02	02		.00	0		.00			.00		1	.00	2,450,622
2016	01	01	3,775	.00	1,060,276	3,775	.00	1,514,680	3,775	.00	1,060,276	3,775	.00	1,413,762
2017	01	01	3,800	.00	1,061,015	3,800	.00	1,515,737	3,800	.00	1,061,016	3,800	.00	1,414,688
2018	00	00	3,825	.00	1,061,775	3,825	.00	1,516,821	3,825	.00	1,061,774	3,825	.00	1,415,699

Objetivos Institucionales (Relación Prod/Prog)

Producto	Objetivo	Descripción
01	02	PROTEGER Y PROMOVER EL ACCESO A LA INFORMACIÓN PÚBLICA Y PROTECCIÓN DE DATOS CONTRIBUYENDO AL COMBATE DE LA CORRUPCIÓN GENERANDO CONFIANZA EN LA POBLACIÓN ENFOCADO AL FORTALECIMIENTO DEL ESTADO DE DERECHO Y CONSOLIDACÓN DE LA DEMOCRACIA.
02	02	PROTEGER Y PROMOVER EL ACCESO A LA INFORMACIÓN PÚBLICA Y PROTECCIÓN DE DATOS CONTRIBUYENDO AL COMBATE DE LA CORRUPCIÓN GENERANDO CONFIANZA EN LA POBLACIÓN ENFOCADO AL FORTALECIMIENTO DEL ESTADO DE DERECHO Y CONSOLIDACÓN DE LA DEMOCRACIA.

Proyecto 11 00 002 PROYECTO LUCHA CONTRA LA IMPUNIDAD Y APOYO A LA TRANSPARENCI **BIP:** 000900008800 **Tipo Bip:** Desarrollo Humano **Etapa Bip:** Ejecución o Arrastre

Produccion: 01 FORMULACIÓN DE LA POLITICA PUBLICA DE TRANSPARENCIA Y FORTALECIMIENTO DEL SINAIP **Unidad Med:** 0475 POLÍTICA

Gestión 2015			Gestión 2016			Gestión 2017			Gestión 2015		
Cantidad	%	Costo	Cantidad	%	Costo	Cantidad	%	Costo	Cantidad	%	Costo
1.00	0.00	2,450,622	0.00	0.00	0	0.00	0.00	0	0.00	0.00	0

Medio Verifiación: documento de la formulación de la política pública y listados de asistencia de los talleres de socialización de la politica **Supuestos:**

Activ- Obra 11 00 000 005 CAPACITACION **Tipo Aob:** Actividad **Sin Producción:** N

Produccion 01 CAPACITACIONES FORMATIVAS DE TRANSPARENCIA PARA LA POBLACIÓN EN GENERAL **Unidad Med:** 0156 TALLER

Nota: Esta modificación se realizó producto de la sustitución de la modificación realizada a la meta de verificación de Portales (ver documentos adjuntos)

República de Honduras

Documento de Categorias Programáticas
Resultados de Producción

18/01/2016 11:45:59
Gestión: 2015
R_FPR_DAPEPC

Lugar: 08 01 Distrito Central | **Fecha Elaboración:** 04-12-2015 | **Documento No:** 000012 | **Etapa:** Modificaciones
Institución: 0032 Instituto de Acceso a la Información Pública | **Gestión Desde:** 2015 | **Gestión Hasta:** 2015 | **Estado:** APROBADO
Tipo Operación: Modificación
Tipo Modif. 805 Modificaciones de Resultados de Producción | **Elaborado por:** FMAIRENA | **Aprobado por:** FMAIRENA1
Instr. Jurídico UPEG-005 Formulario FP-03 Categorías Programáticas / Resultados Prod. | **Fecha:** 04/12/15 | **Fecha:** 04/12/15

Produccion 01 CAPACITACIONES FORMATIVAS DE TRANSPARENCIA PARA LA POBLACIÓN EN GENERAL — **Unidad Med:** 0156 TALLER

Gestión 2015			Gestión 2016			Gestión 2017			Gestión 2015		
Cantidad	%	Costo	Cantidad	%	Costo	Cantidad	%	Costo	Cantidad	%	Costo
120 00	0.00	0	0.00	0.00	0	0.00	0.00	0	0.00	0.00	0

Medio Verifiación: Listas de asistencia a las jornadas de capacitación. **Supuestos:**

Ejercicio	GA.	UE.	Trimestre 1 Cantidad	%	Costo	Trimestre 2 Cantidad	%	Costo	Trimestre 3 Cantidad	%	Costo	Trimestre 4 Cantidad	%	Costo
2015	01	01	30	.00	0	30	.00		30	.00		30	.00	0

Produccion 02 JORNADAS DE SOCIALIZACIÓN DE LA LEY DE PROTECCIÓN DE DATOS (HÁBEAS DATA) Y LEY GENERAL DE ARCHIVOS. — **Unidad Med:** 0156 TALLER

Gestión 2015			Gestión 2016			Gestión 2017			Gestión 2015		
Cantidad	%	Costo	Cantidad	%	Costo	Cantidad	%	Costo	Cantidad	%	Costo
8.00	0.00	0	0 00	0.00	0	0.00	0.00	0	0.00	0.00	0

Medio Verifiación: Listas de asistencia a las jornadas de capacitación. **Supuestos:**

Ejercicio	GA.	UE.	Trimestre 1 Cantidad	%	Costo	Trimestre 2 Cantidad	%	Costo	Trimestre 3 Cantidad	%	Costo	Trimestre 4 Cantidad	%	Costo
2015	01	01	5	.00	0	3	.00			.00			.00	0

Activ- Obra 11 00 000 002 SECRETARIA GENERAL — **Tipo Aob:** Actividad **Sin Producción:** N

Produccion 01 ACTOS DE COMUNICACIÓN QUE SE DERIVEN DE LA TRAMITACIÓN DE LOS EXPEDIENTES A LAS INSTITUCIONES OBLIGADAS QUE NEGARON INFORMACIÓN — **Unidad Med:** 0607 ACTO DE COMUNICACION

Gestión 2015			Gestión 2016			Gestión 2017			Gestión 2015		
Cantidad	%	Costo	Cantidad	%	Costo	Cantidad	%	Costo	Cantidad	%	Costo
0.00	100.00	0	0.00	0.00	0	0.00	0.00	0	0.00	0.00	0

Medio Verifiación: Listado de Actos de Comunicación emitidos en tiempo y forma. **Supuestos:**

Ejercicio	GA.	UE.	Trimestre 1 Cantidad	%	Costo	Trimestre 2 Cantidad	%	Costo	Trimestre 3 Cantidad	%	Costo	Trimestre 4 Cantidad	%	Costo
2015	01	01		25.00	0		25.00			25.00			25.00	0

Produccion 02 EMITIDOS DICTAMENES SOBRE LOS RECURSOS INTERPUESTOS — **Unidad Med:** 0030 DICTAMEN

Gestión 2015			Gestión 2016			Gestión 2017			Gestión 2015		
Cantidad	%	Costo	Cantidad	%	Costo	Cantidad	%	Costo	Cantidad	%	Costo
0.00	100.00	0	0.00	0.00	0	0.00	0.00	0	0.00	0.00	0

Medio Verifiación: Listado de los dictámenes emitidos. **Supuestos:**

Ejercicio	GA.	UE.	Trimestre 1 Cantidad	%	Costo	Trimestre 2 Cantidad	%	Costo	Trimestre 3 Cantidad	%	Costo	Trimestre 4 Cantidad	%	Costo
2015	01	01		25.00	0		25.00			25 00			25.00	0

Activ- Obra 11 00 000 004 GERENCIA DE VERIFICACIÓN DE TRANSPARENCIA — **Tipo Aob:** Actividad **Sin Producción:** N

Produccion 01 INSPECCIONES REALIZADAS IN-SITU — **Unidad Med:** 0050 INSPECCION

Gestión 2015			Gestión 2016			Gestión 2017			Gestión 2015		
Cantidad	%	Costo	Cantidad	%	Costo	Cantidad	%	Costo	Cantidad	%	Costo
120.00	0.00	0	0.00	0 00	0	0.00	0 00	0	0.00	0.00	0

Medio Verifiación: Informe de las Inspecciones in-situ/ Lista de los integrantes. **Supuestos:**

000003

República de Honduras

Documento de Categorías Programáticas
Resultados de Producción

18/01/2016 11:45:59
Gestión: 2015
R_FPR_DAPEPC

Lugar :	08 01 Distrito Central	Fecha Elaboración: 04-12-2015	Documento No: 000012	Etapa:	Modificaciones
Institución :	0032 Instituto de Acceso a la Información Pública	Gestión Desde: 2015	Gestión Hasta: 2015	Estado:	APROBADO
Tipo Operación :	Modificación				
Tipo Modif.	805 Modificaciones de Resultados de Producción		Elaborado por: FMAIRENA	Aprobado por:	FMAIRENA1
Instr. Juridico	UPEG-005 Formulario FP-03 Categorías Programáticas / Resultados Prod.		Fecha: 04/12/15	Fecha:	04/12/15

Produccion 01 INSPECCIONES REALIZADAS IN-SITU. **Unidad Med:** 0050 INSPECCION

Gestión 2015			Gestión 2016			Gestión 2017			Gestión 2018		
Cantidad	%	Costo	Cantidad	%	Costo	Cantidad	%	Costo	Cantidad	%	Costo
120.00	0.00	0	0.00	0.00	0	0.00	0.00	0	0.00	0.00	0

Ejercicio	GA.	UE.	Trimestre 1 Cantidad	%	Costo	Trimestre 2 Cantidad	%	Costo	Trimestre 3 Cantidad	%	Costo	Trimestre 4 Cantidad	%	Costo
2015	01	01	30	.00	0	30	.00		30	.00		30	.00	0

Produccion 02 LAS VERIFICACIONES A LOS PORTALES DE LAS INSTITUCIONES OBLIGADAS POR LA LTAIP. **Unidad Med:** 0516 VERIFICACION

Gestión 2015			Gestión 2016			Gestión 2017			Gestión 2018		
Cantidad	%	Costo	Cantidad	%	Costo	Cantidad	%	Costo	Cantidad	%	Costo
1,400.00	0.00	0	0.00	0.00	0	0.00	0.00	0	0.00	0.00	0

Medio Verificación: Listado de las verificaciones de las Instituciones Obligadas/ Informes mensual de verificación **Supuestos:**

Ejercicio	GA.	UE.	Trimestre 1 Cantidad	%	Costo	Trimestre 2 Cantidad	%	Costo	Trimestre 3 Cantidad	%	Costo	Trimestre 4 Cantidad	%	Costo
2015	01	01	350	.00	0	350	.00		350	.00		350	.00	0

Fatima Alejandra Mairena Padilla

De: Carlos Miguel Elvir Martinez [celvir@sefin.gob.hn]
Enviado el: lunes, 09 de noviembre de 2015 11:46 a.m.
Para: Fatima Alejandra Mairena Padilla
Asunto: Respuesta a solicitud de Error en el sistema SIAFI

000041

Buenos días estimada Licenciada.

En atención a su solicitud, realice la revisiones del caso, para lo cual pude identificar que se realizaron dos modificaciones al POA con fechas de aprobación del 26/2/2015 en la que se realizó el cambio mediante Doc. No. 4 y un documento No.5 con fecha 27/8/2015 en la que se mantiene el cambio efectuado y aprobado con el Doc. No. 4; no obstante, se puede visualizar que posteriormente se aprobó el Doc.No.3 en fecha 4/9/2015 el que refleja el valor original aprobado en la unidad de medida del resultado de producción del análisis en cuestión, cabe mencionar que este documento fue cargado el 26/2/2015.

Razón por lo cual podemos identificar que el documento No.3 fue aprobado en fecha posterior al cambio, sin que fuera actualizado la cantidad en la unidad de medida del resultado de producción que fue modificado con el Doc.No.4; por lo que se pudo determinar que **no se trata de un problema de Sistema,** sino que es producto de la realización de una modificación al POA mediante documento FMP-03 No.3.

Por lo que se le recomienda realizar un nuevo documento de FMP-03 para dejar la cantidad real de la Unidad de Medida a Ejecutar.

Quedo de usted a sus órdenes para mayor información.

FPR-FORMULACION PRESPUESTARIA

Archivo Edición Navegación Operaciones Ayuda Ventana

Formularios de Categorías Programáticas

Formularios de Categorías Programáticas

	Institución	No. Doc	Tipo Operación	Fecha Aprobación	Usuario Creación	Fecha Creación	Usuario Modifica
	0032	00010	Modificaciones		FMARENA	04/11/2015 12:23:46	
	0032	00006	Modificaciones		FMARENA	05/10/2015 12:18:55	
	0032	00005	Modificaciones	27/03/2015 12:55:23	FMARENA	27/03/2015 12:55:09	
	0032	00004	Modificaciones	26/02/2015 15:46:52	FMARENA	26/02/2015 15:33:15	
	0032	00003	Modificaciones	04/03/2015 13:32:41	FMARENA	26/02/2015 14:11:45	
	0032	00002	Modificaciones		FMARENA	27/01/2015 11:45:20	
	0032	00001	Modificaciones	29/01/2015 10:31:06	FMARENA	29/01/2015 15:25:56	

000042

FPR-FORMULACION PRESUPUESTARIA

Categorías Programáticas

Institución | Documento No. | Tipo Operación | Gestión

Lugar | Estado | Estado | Desde | Hasta

Modificación | Ref. Jurídico

Rev | Rev FMP-05 | Ord

000043

Programa | Subprograma | Proyecto | Actividad/Obra

Prg	Sprg	Proy	Act	Descripción	Actividad Obra	Tipo Actividad	Tipo Asignación
11	00	003	[illegible]	[illegible]	Actividad		
11	00	003	[illegible]	[illegible]	Actividad		
11	00	003	[illegible]	[illegible]	Actividad		
11	00	003	[illegible]	[illegible]	Actividad		

Productos - Actividades Obras

Información 2015

Cod		Acumular	Cantidad	%
01	[illegible]	✓	[illegible]	[illegible]
02		✓	[illegible]	[illegible]

Usuario Verificación | Fecha Verificación | Usuario

Resultados de producción Trimestral - Actividades Obras

Resultados de producción Trimestral - Actividades Obras

Ejercicio	Cod	Det	Trimestre 1 Cantidad	%	Cod
	Del	[illegible]	[illegible]	[illegible]	

FPR-FORMULACIÓN PRESUPUESTARIA

Categorías Programáticas

Institución

Lugar

Modificación

Documento No.

Estado

Ref. Única

Tipo Operación

Etapa

Gestión

Desde

Hasta

Rec FNP-35

Ref.

000044

Programas | Subprogramas | Proyectos | Actividades/Obras

Prg	Sbp	Pry	Act	Descripción	Actividad u Obra	Tipo Actividad	Tipo Administración
[illegible]	[illegible]	[illegible]	[illegible]	[illegible]	[illegible]	[illegible]	[illegible]
[illegible]	[illegible]	[illegible]	[illegible]	[illegible]	[illegible]	[illegible]	[illegible]
[illegible]	[illegible]	[illegible]	[illegible]	[illegible]	[illegible]	[illegible]	[illegible]

Productos - Actividades Obras

Cod	Productos	Actualizar	Cantidad	%
[illegible]	[illegible]	✓	[illegible]	[illegible]
[illegible]	[illegible]	✓	[illegible]	[illegible]

Usuario Verificación

Fecha Verificación

Resultados de producción Trimestral - Actividades Obras

Resultados de producción Trimestral - Actividades Obras

Trimestre 1						T
Ejercicio	Cs	UM	Cantidad	%		Cantidad
[illegible]	01	[illegible]	[illegible]	[illegible]		[illegible]

Atentamente,

* * ★ * *

000045

Carlos Miguel Elvir. M
Especialista Presupuestario
Dirección General de Presupuesto
Secretaría de Finanzas
Barrio El Jazmín, Tegucigalpa, Honduras
Apartado Postal 3510
Tel: (504) 2222-0970-2222-7443.
celvir@sefin.gob.hn www.sefin.gob.hn

De: Fatima Alejandra Mairena Padilla [mailto:fatima.mairena@iaip.gob.hn]

nviado el: jueves, 05 de noviembre de 2015 10:34 a.m.
Para: Carlos Miguel Elvir Martinez
Asunto: RV: Documento1

De: Fatima Alejandra Mairena Padilla
Enviado el: jueves, 05 de noviembre de 2015 10:32
Para: celvir@sefirn.gob.hn
CC: paguilar@sefin.gob.hn
Asunto: RV: Documento1

Estimado Carlos:

Para complementar este correo le adjunto las pantallas de las evaluaciones de los meses de julio, agosto y octubre en donde se puede observar que hasta el mes de julio los valores que corresponde a la actividad de "**Verificaciones de los Portales de Transparencia**" eran 350 verificaciones trimestralmente y para el mes de agosto cambio esos valores.

De: Fatima Alejandra Mairena Padilla
Enviado el: lunes, 05 de octubre de 2015 13:19
Para: Carlos Miguel Elvir Martinez
Asunto: Error en el sistema SIAFI

Estimado Carlos:

Por este medio le solicito su apoyo ya que en el mes de febrero del presente año se realizó una modificación al POA 2015 (adjunto documento de modificación) en el cual se

modificó las cantidades de la actividad 4, "verificaciones de los portales de transparencia de las instituciones obligadas" que se había programado 2400 y se bajo a 1400.
Sin embargo realizando la evaluación correspondiente al mes de septiembre de 2015, me encuentro que lo programado trimestralmente son 600 (ver foto adjunta) cuando en realidad son 350.

Favor apoyarme con este inconveniente ya que no se puede realizar de nuevo una modificación que ya había sido aprobada y aun sigue vigente.

Agradeciendo de ante mano su apoyo.

000046

Saludos Cordiales.

Scanned by the Netbox from Netbox Blue

NOTIFICACION DE CONFIDENCIALIDAD
La información aquí transmitida sólo es enviada para la persona o entidad a que se dirige y puede contener material confidencial y/o privilegiado. Está prohibida cualquier revisión, retransmisión, diseminación u otro uso, o la toma de cualquier acción con base en esta información por personas o entidades que no sea el destinatario a quien va dirigida. Si usted recibió este mensaje por error, por favor avise al remitente y anule el material adjunto de cualquier computadora. Cualquier opinión expresada en este mensaje proviene del remitente, excepto cuando el mensaje establezca lo contrario y el remitente este autorizado para establecer que dichas opiniones provienen de SEFIN.

Disclaimer:
The information transmitted is intended only for the person or entity to which it is addressed and may contain confidential and/or privileged material. Any review, retransmission, dissemination or other use of, or partaking of any action in reliance upon, this information by persons or entities other than the intended recipient is prohibited. If you received this in error, please contact the sender and delete the material from any computer.

Scanned by the Netbox from Netbox Blue

2. PLAN OPERATIVO ANUAL EVALUADO SOBRE LA ULTIMA REFORMULACIÓN Y NOTAS EXPICATIVAS

000047

INFORME SOBRE LA EVALUACIÓN DE LA PRODUCCIÓN DEL IAIP DURANTE EL 2015

1. **Producto No. 1 "INSTRUMENTOS PRESENTADOS PARA LA DEFENSA Y ACCESO A LA INFORMACIÓN PÚBLICA.**

1.1. ***Resultado 1 "Personas beneficiadas con el acceso a la información pública mediante las resoluciones".***

Describe el grado de atención prestada a los ciudadanos procurando el ejercicio de su derecho de acceso a la información pública; especificamente las resoluciones emitidas por el Pleno de Comisionados sobre los recursos de revisión, denuncias, expedientes oficiosos derivados de los Informes de Verificación, noticia o casos que restrinja el acceso a la información pública y/o violente la protección de datos personales; así como los dictámenes y actos de comunicación legales, siendo estas gestiones derivadas de las diversas solicitudes interpuestas por parte de los ciudadanos que ejercen su derecho a obtener información pública.

Para la evaluación del Producto No. 1 se consideran los siguientes sub productos:

1.1.1 **INSTRUMENTOS PRESENTADOS PARA LA DEFENSA AL ACCESO A LA INFORMACIÓN PÚBLICA:** Durante el período evaluado y con la diligencia que estos procesos requieren para dar cumplimiento a la **Ley de Transparencia y Acceso a la Información Pública** en el transcurso del año 2015 en la evaluación trimestral se obtuvieron las siguientes calificaciones:

TRIMESTRE	META	NOTA REGISTRADA SIAFI
I Trimestre	25%	17.81%
II Trimestre	25%	22.95%
III Trimestre	25%	19.52%
IV Trimestre	25%	19.68%
TOTAL	**100%**	**79.96%**

1.1.2 **ACTOS DE COMUNICACIÓN EMITIDOS EN TIEMPO Y FORMA:** Se tratan de las diversas gestiones que realiza la Secretaria General del IAIP para dar trámite (notificaciones, requerimientos, citaciones y comunicaciones) a los recursos de revisión, denuncias y solicitudes varias interpuestos por los ciudadanos ante el IAIP. A continuación se detalla la evaluación obtenida en el año 2015 para esta actividad:

TRIMESTRE	META	NOTA REGISTRADA SIAFI
I Trimestre	25%	25.00%
II Trimestre	25%	**18.66%**
III Trimestre	25%	25.00%
IV Trimestre	25%	25.00%
TOTAL	**100%**	**93.66%**

1.1.3 **DICTÁMENES EMITIDOS SOBRE LOS RECURSOS INTERPUESTOS**: dictámenes legales de los recursos de revisión, denuncias, entre otros emitidos por la Unidad de Servicios Legales. A continuación se detalla la evaluación obtenida en el año 2015 para esta actividad:

TRIMESTRE	META	NOTA REGISTRADA SIAFI
I Trimestre	25%	**18.58%**
II Trimestre	25%	19.41%
III Trimestre	25%	20.32%
IV Trimestre	25%	25.00%
TOTAL	**100%**	**83.31%**

1.2 ***Resultado 2 "Instituciones obligadas cumpliendo con la LTAIP".***

Para la evaluación del Resultado No. 2 se consideraron las siguientes actividades:

1.2.1 **VERIFICACIONES DE LOS PORTALES DE TRANSPARENCIA DE LAS INSTITUCIONES OBLIGADAS POR LA LTAIP:**

1.2.2 Se refiere a los procesos de verificación establecidos por la LTAIP, sobre la información que se debe difundir de oficio (según los lineamientos de verificación de la transparencia Artículos 4 y 13 de la LTAIP) en los Portales de Transparencia de las Instituciones Obligadas.

A inicios del 2015 se realizó una modificación presupuestaria sobre esta meta ya que por un error involuntario se programaron 2400 verificaciones para todo el año, al rectificar la meta se programaron 1400 verificaciones *(ver documento de modificación del POA del 29 de febrero de 2015 en anexos)*. A continuación se detalla la evaluación obtenida en el año 2015 para esta actividad:

TRIMESTRE	META	NOTA REGISTRADA SIAFI
I Trimestre	350	343
II Trimestre	350	356
III Trimestre	350	386
IV Trimestre	350	399
TOTAL	**1400**	**1484**

1.2.3 INSPECCIONES IN SITU DE LAS INSTITUCIONES OBLIGADAS:

Otro de los aspectos importantes que se consideran para la evaluación, son las "*Inspecciones In Situ*" que se realizan a las Instituciones Obligadas (IO) que no cumplen con los lineamientos establecidos en el Artículo 13 de la LTAIP y así mismo han sido requeridas legalmente debido a dicho incumplimiento, haciendo caso omiso a los mismos y continúan incumpliendo. A continuación se detalla la evaluación obtenida en el año 2015 para esta actividad:

TRIMESTRE	META	NOTA REGISTRADA SIAFI
I Trimestre	30	28
II Trimestre	30	31
III Trimestre	30	22
IV Trimestre	30	43
TOTAL	**120**	**124**

2. Producto No. 2 "PERSONAS CAPACITADAS PARA EL CONOCIMIENTO DE LA LTAIP"

2.1 *Resultado 3 "Aumentar el nivel de conocimiento sobre la LTAIP".*

2.1.1 Personas capacitadas sobre la LTAIP

Se refiere al proceso de Capacitación de personas de todos los sectores de la sociedad, en procesos formativos entre conferencias y el Centro de Atención Ciudadana, sobre la Ley de Transparencia y Acceso a la Información Pública y demás leyes relativas al derecho de acceso a la información pública; así mismo se capacitaron sobre las herramientas que el Instituto ha desarrollado para el fácil acceso de la información por parte de los ciudadanos; otros procesos de capacitación que se desarrollaron durante el año fueron los talleres de socialización de los ante proyectos de Ley General de Archivos y Ley de Protección de Datos Personales de Honduras.

Para el año 2015 se estableció una meta por 15000 personas capacitadas, sin embargo se redujo esta meta a 7000 personas capacitadas, debido a que el presupuesto del IAIP sufrió recortes significativos por parte de la Secretaría de Finanzas bajo medidas de contención del gasto público, provocando el incumplimiento de esta meta *(ver documentos de modificación del POA del 27 de agosto y 04 de septiembre del 2015).*

En el proceso de ejecución de esta meta, se logro cumplir la meta reformulada sobrepasándola, mediante el aporte de las instituciones que solicitaban las capacitaciones, siendo estas las que sufragaban los gastos de movilización del personal del IAIP.

A continuación se detalla la evaluación obtenida en el año 2015 para este producto:

000051

TRIMESTRE	META	NOTA REGISTRADA SIAFI
I Trimestre	3,750	1,664
II Trimestre	3,250	2,993
III Trimestre	0	2,399
IV Trimestre	0	975
TOTAL	**7,000**	**8,031**

2.1.2 Talleres de capacitación sobre la LTAIP

Dentro de los procesos de capacitación están los talleres de capacitación donde se forman a los servidores públicos y demás ciudadanos de los diferentes sectores de la sociedad en diferentes modalidades de capacitación, siendo en su mayoría conferencias y Centros de Atención Ciudadana. Esta meta también fue modificada en relación a la cantidad de personas capacitadas (*ver modificación de POA del 04 de septiembre de 2015*).
A continuación se detalla la evaluación trimestral para esta actividad:

TRIMESTRE	META	NOTA REGISTRADA SIAFI
I Trimestre	30	31
II Trimestre	30	67
III Trimestre	30	72
IV Trimestre	30	20
TOTAL	**120**	**190**

2.1.3 Talleres de Socialización de la Ley de Archivos y Ley de Protección de Datos Personales

Describen la cantidad de jornadas de socialización sobre los Ante Proyectos de Ley General de Archivos y Ley de Protección de Datos Personales. Cabe destacar que esta meta también fue modificada (ver documento de modificación de POA del 04 de septiembre de 2015).

A continuación se detalla la evaluación trimestral para esta actividad:

000052

TRIMESTRE	META	NOTA REGISTRADA SIAFI
I Trimestre	5	5
II Trimestre	3	3
TOTAL	**8**	**8**

3. PROYECTO "APOYO A LOS ESFUERZOS NACIONALES DEL IAIP DE HONDURAS PARA LA LUCHA CONTRA LA IMPUNIDAD Y APOYO A LA TRANSPARENCIA".

3.1 *Consultoría para la elaboración de la Política Pública Nacional de Transparencia.*

El Proyecto tiene como finalidad fortalecer al IAIP con la puesta en marcha de la Política Pública Nacional de Transparencia para la prevención y lucha contra la impunidad y la corrupción, a través de la realización de:

- Diseño y formulación de la Política Nacional de Transparencia, contra la impunidad y lucha contra la corrupción.
- Puesta en marcha de mecanismos de transparencia y rendición de cuentas mediante el posicionamiento de la sociedad civil en el Sistema Nacional de Información Pública (SINAIP).

El proyecto se cumplió al 100%, siendo regularizado en el mes de diciembre de 2015. A continuación se detalla la evaluación para este proyecto:

TRIMESTRE	META	NOTA REGISTRADA SIAFI
IV Trimestre	1	1
TOTAL	**1**	**1**

LA siguiente tabla detalla la evaluación trimestral de las actividades desarrolladas durante el 2015:

EVALUACIÓN DE LA EJECUCIÓN DE ACTIVIDADES /PRESUPUESTO 2015
POR TRIMESTRE
(AL 31 DE DICIEMBRE 2015)

No.	DETALLE	UNIDAD DE MEDIDA	I TRIMESTRE META	I TRIMESTRE PROGRAMADO (Lps.)	I TRIMESTRE EJECUTADO	I TRIMESTRE EJECUTADO (Lps.)	II TRIMESTRE META	II TRIMESTRE PROGRAMADO (Lps.)	II TRIMESTRE EJECUTADO	II TRIMESTRE EJECUTADO (Lps.)	III TRIMESTRE META	III TRIMESTRE PROGRAMADO (Lps.)	III TRIMESTRE EJECUTADO	III TRIMESTRE EJECUTADO (Lps.)	IV TRIMESTRE META	IV TRIMESTRE PROGRAMADO (Lps.)	IV TRIMESTRE EJECUTADO	IV TRIMESTRE EJECUTADO (Lps.)	% DE EJECUCIÓN FISICA
1	**INSTRUMENTOS PRESENTADOS PARA LA DEFENSA AL ACCESO A LA INFORMACIÓN PUBLICA**																		
1.1	***Personas beneficiadas con el acceso a la información pública mediante las resoluciones***																		
1.1.1	Instrumentos presentados para la defensa al Acceso a la Información Pública	Porcentaje de cumplimiento	25.0%	5313,728.00	17.81%	4559,020.68	25%	6461,748.00	22.95%	5393,990.06	25%	5673,064.00	19.52%	5493,308.38	25.0%	6327,752.00	19.68%	6656,163.18	79.96%
1.1.2	Dictámenes emitidos sobre los recursos interpuestos	Listado de Dictámenes	25.0%	322,901.50	18.58%	360,394.31	25%	445,204.50	19.42%	493,826.17	25%	352,978.00	20.32%	397,527.98	25.0%	469,431.00	25.0%	543,266.61	83.3%
1.1.3	Actos de Comunicación emitidos en tiempo y forma	Porcentaje de cumplimiento	25.0%	322,901.50	25%	360,394.31	25%	445,204.50	18.66%	493,826.17	25%	352,978.00	25.0%	397,527.98	25.0%	469,431.00	25.0%	543,266.61	93.6%
1.2	***Instituciones obligadas cumpliendo con la LTAIP***																		
1.2.1	Verificaciones de los Portales de Transparencia de las Instituciones obligadas por la LTAIP	Cantidad de Portales Verificados	350	293,102.00	343	302,241.60	350	421,502.00	356	422,445.64	350	284,862	386	276,903.84	350	401,002.00	399	388,619.37	106.0%
1.2.2	Inspecciones in situ de las instituciones obligadas	Cantidad de Inspecciones realizadas	30	293,102.00	28	302,241.60	30	421,502.00	31	422,445.64	30	284,862	22	276,903.84	30	401,002.00	43	388,619.37	103.3%
2	**PERSONAS CAPACITADAS PARA EL CONOCIMIENTO DE LA LTAIP**																		
2.1	***Talleres de formación y socialización de la LTAIP para la población en general.***																		
2.1.1	Personas capacitadas sobre la LTAIP	Listado de personas capacitadas	3750	223,343.00	1664	184,493.29	3250	343,881.00	2993	243,470.74	0	233,343	2399	204,969.47	0	306,112.00	975	459,688.53	114.7%
2.1.2	Talleres de capacitación sobre la LTAIP	Cantidad de (talleres, simposios, conferencias, paneles y diplomados)	30	223,343.00	31	184,493.29	30	343,881.00	67	243,470.74	30	233,343	72	204,969.47	30	306,112.00	20	459,688.53	158.3%
2.1.3	Talleres de Socialización de la Ley de Archivos y Ley de Protección de Datos Personales	Cantidad de (talleres, simposios, conferencias, paneles y diplomados)	5	-	5	-	3	-	3	-	0	-	0	-	0	-	0	-	100.0%
3	**PROYECTO "APOYO A LOS ESFUERZOS NACIONALES DEL IAIP DE HONDURAS PARA LA LUCHA CONTRA LA IMPUNIDAD Y APOYO A LA TRANSPARENCIA"**																		
3.1	Fortalecimiento del SINAIP	No tiene metasólo es compra de equipo														1407,273.00	1	1407,272.70	
3.2	Consultoría para la elaboración de la Política Pública Nacional de Transparencia	Estudio (Documento de la Política)													1	1043,349.00	1	1043,347.57	100%
	SUB TOTAL			L. 5892,421.00		L. 6253,279.06		L. 8882,923.00		L. 7713,475.16		L. 7415,429.0		L. 7252,110.94		L. 11131,464.00		L. 11869,932.44	

* Presupuesto Vigente al III Trimestre 2015 Fuente 11 L. 31,971,615.00
* Presupuesto Vigente al IV trimestre 2015, Fuente 22 L. 2,450,622.00
* TOTAL PRESUPUESTO IAIP 2015 L. 34,422,237.00

Total Presupuesto Ejecutado	33108,797.60	96%
Presupuesto por ejecutar	1313,439.40	4%

UNIDAD DE PLANEAMIENTO Y EVALUACIÓN DE LA GESTIÓN

República de Honduras

Documento de Evaluación Presupuestaria
Categorías Programáticas

Institución 0032 Instituto de Acceso a la Información Pública
Lugar 08 01 Distrito Central

Tipo Operación Modificación **Trimestre** 01
Etapa Evaluación **Mes** 03
Estado APROBADO **Nro Documento** 00004

Programas

Programa 11 CONTROL DEL ACCESO A LA INFORMACIÓN PUBLICA

Finalidad 01 Funcion 90 Administracion Gubernamental sin Discriminar

Resultado de Producción	UM	GA - UE	Cantidad MES 1	%	Costo MES 1	Cantidad MES 2	%	Costo MES 2	Cantidad MES 3	%	Costo MES 3	Cantidad	%	Costo
01 INSTRUMENTOS PRESENTADOS PARA LA DEFENSA AL ACCESO A LA INFORMACIÓN PÚBLICA	0075 PORCENTAJE													
Comentarios: Evaluación Trimestral correspondiente a los meses de enero a marzo 2015 cumpliendo el 17.81% del 25% programado		01 01	0.00	8.10	2,055,935.00	0.00	5.35	311,321.00	0.00	4.36	1,676,144.00	0.00	17.81	4,043,400.00
02 PERSONAS CAPACITADAS SOBRE LA LTAIP A NIVEL NACIONAL	0024 PERSONA													
Comentarios: Evaluación Trimestral I correspondiente a los meses de enero a marzo 2015 cumpliendo p 1664 personas		01 01	273.00	0.00	316,855.00	472.00	0.00	1,547,729.00	919.00	0.00	345,293.00	1,664.00	0.00	2,209,877.00

Subprogramas

Proyectos

Actividades Obras

Programa 11 **Subprograma** 00 **Proyecto** 00 **Act / Obra** 02 SECRETARIA GENERAL

Tipo Actividad Tipo Adm. **Act / Obra** Actividad

Resultado de Producción	UM	GA - UE	Cantidad MES 1	%	Costo MES 1	Cantidad MES 2	%	Costo MES 2	Cantidad MES 3	%	Costo MES 3	Cantidad	%	Costo
01 ACTOS DE COMUNICACIÓN QUE SE DERIVEN DE LA TRAMITACIÓN DE LOS EXPEDIENTES A LAS INSTITUCIONES OBLIGADAS QUE NEGARON INFORMACIÓN	0807 ACTO DE COMUNICACION													
Comentarios: Evaluación correspondiente al Trimestre I cumpliendo el 100% de los actos de comunicación		01 01	0.00	8.33	0.00	0.00	8.33	0.00	0.00	8.33	0.00	0.00	24.99	0.00
02 EMITIDOS DICTÁMENES SOBRE LOS RECURSOS INTERPUESTOS	0030 DICTÁMEN													
Comentarios: Evaluación correspondiente al Trimestre I cumpliendo el 18.58% del 25% programado		01 01	0.00	8.33	0.00	0.00	4.17	0.00	0.00	6.08	0.00	0.00	18.58	0.00

Programa 11 **Subprograma** 00 **Proyecto** 00 **Act / Obra** 04 GERENCIA DE VERIFICACIÓN DE TRANSPARENCIA

Tipo Actividad Tipo Adm. **Act / Obra** Actividad

Resultado de Producción	UM	GA - UE	Cantidad MES 1	%	Costo MES 1	Cantidad MES 2	%	Costo MES 2	Cantidad MES 3	%	Costo MES 3	Cantidad	%	Costo
01 INSPECCIONES REALIZADAS EN SITIO.	0059 INSPECCION													
Comentarios: Evaluación correspondiente al Trimestre I obteniendo 28 inspecciones de 30 programadas		01 01	10.00	0.00	0.00	10.00	0.00	0.00	8.00	0.00	0.00	28.00	0.00	0.00
02 LAS VERIFICACIONES A LOS PORTALES DE LAS INSTITUCIONES OBLIGADAS POR LA LTAIP	0516 VERIFICACION													
Comentarios: Evaluación correspondiente al Trimestre I realizando 343 verificaciones a los portales de transparencia de los 350 programados		01 01	113.00	0.00	0.00	115.00	0.00	0.00	115.00	0.00	0.00	343.00	0.00	0.00

Programa 11 **Subprograma** 00 **Proyecto** 00 **Act / Obra** 05 CAPACITACIÓN

Tipo Actividad Tipo Adm. **Act / Obra** Actividad

Elaborado por:
Usuario FMAIRENA1
Fecha 08/04/2015

Aprobado por:
Nombre y Apellido FMAIRENA
Fecha 08/04/2015

República de Honduras

Documento de Evaluación Presupuestaria
Categorías Programáticas

Institución 0032 Instituto de Acceso a la Información Pública
Lugar 08 01 Distrito Central

Tipo Operación Modificación **Trimestre** 01
Etapa Evaluación **Mes** 03
Estado APROBADO **Nro Documento** 00004

Actividades Obras

Programa 11 **Subprograma** 00 **Proyecto** 00 **Act/ Obra** 05 CAPACITACION

Tipo Actividad Tipo Adm

Act u Obra Actividad

Resultado de Producción	UM	GA - UE	Cantidad MES 1	%	Costo MES 1	Cantidad MES 2	%	Costo MES 2	Cantidad MES 3	%	Costo MES 3	Cantidad	%	Costo
01 CAPACITACIONES FORMATIVAS DE TRANSPARENCIA PARA LA POBLACIÓN EN GENERAL	0156 TALLER	01 01	8.00	0.00	0.00	9.00	0.00	0.00	14.00	0.00	0.00	31.00	0.00	0.00
Comentarios: Evaluación correspondiente al trimestre I se realizaron 31 talleres de capacitación														
02 JORNADAS DE SOCIALIZACIÓN DE LA LEY DE PROTECCIÓN DE DATOS (HABEAS DATA) Y LEY GENERAL DE ARCHIVOS	0156 TALLER	01 01	0.00	0.00	0.00	0.00	0.00	0.00	5.00	0.00	0.00	5.00	0.00	0.00
Comentarios: Evaluación correspondiente al Trimestre I, se realizaron 5 jornadas de socialización sobre la Ley de Protección de Datos Personales.														

Elaborado por:
Usuario FMAIRENA1
Fecha 08/04/2015

Aprobado por:
Nombre y Apellido FMAIRENA
Fecha 08/04/2015

República de Honduras

Documento de Evaluación Presupuestaria
Categorías Programáticas

Institución 0032 Instituto de Acceso a la Información Pública
Lugar 08 01 Distrito Central

Tipo Operación Modificación **Trimestre** 02
Etapa Evaluación **Mes** 06
Estado APROBADO **Nro Documento** 00008

Programas

Programa 11 CONTROL DEL ACCESO A LA INFORMACIÓN PUBLICA

Finalidad 01 Función 90 Administración Gubernamental sin Discriminar

Resultado de Producción	UM	GA - UE	Cantidad MES 1	%	Costo MES 1	Cantidad MES 2	%	Costo MES 2	Cantidad MES 3	%	Costo MES 3	Cantidad	%	Costo
01 INSTRUMENTOS PRESENTADOS PARA LA DEFENSA AL ACCESO A LA INFORMACIÓN PUBLICA	0075 PORCENTAJE													
Comentarios: EVALUACIÓN PROMEDIO 22.95% CORRESPONDIENTE AL II TRIMESTRE DE 2015		01 01	0.00	6.62	1,562,158.00	0.00	8.00	299,956.00	0.00	8.33	2,853,020.00	0.00	22.95	4,715,134.00
02 PERSONAS CAPACITADAS SOBRE LA LTAIP A NIVEL NACIONAL	0074 PERSONA													
Comentarios: 2983 PERSONAS CAPACITADAS DURANTE EL II TRIMESTRE DE 2015		01 01	917.00	0.00	404,331.00	1,146.00	0.00	1,966,464.00	930.00	0.00	827,545.00	2,983.00	0.00	2,998,340.00

Subprogramas

Proyectos

Actividades Obras

Programa 11 **Subprograma** 00 **Proyecto** 00 **Act./Obra** 02 SECRETARIA GENERAL

Tipo Actividad Tipo Adm. Act. u Obra Actividad

Resultado de Producción	UM	GA - UE	Cantidad MES 1	%	Costo MES 1	Cantidad MES 2	%	Costo MES 2	Cantidad MES 3	%	Costo MES 3	Cantidad	%	Costo
01 ACTOS DE COMUNICACIÓN QUE SE DERIVEN DE LA TRAMITACIÓN DE LOS EXPEDIENTES A LAS INSTITUCIONES OBLIGADAS QUE NEGARON INFORMACIÓN	0607 ACTO DE COMUNICACION													
Comentarios: EVALUACIÓN PROMEDIO 18.88% PARA EL II TRIMESTRE DEL 2015		01 01	0.00	8.33	0.00	0.00	2.00	0.00	0.00	8.33	0.00	0.00	16.66	0.00
02 EMITIDOS DICTÁMENES SOBRE LOS RECURSOS INTERPUESTOS	0030 DICTÁMEN													
Comentarios: EVALUACIÓN PROMEDIO DE 19.41% PARA EL II TRIMESTRE DEL 2015		01 01	0.00	8.33	0.00	0.00	2.75	0.00	0.00	8.33	0.00	0.00	19.41	0.00

Programa 11 **Subprograma** 00 **Proyecto** 00 **Act./Obra** 04 GERENCIA DE VERIFICACIÓN DE TRANSPARENCIA

Tipo Actividad Tipo Adm. Act. u Obra Actividad

Resultado de Producción	UM	GA - UE	Cantidad MES 1	%	Costo MES 1	Cantidad MES 2	%	Costo MES 2	Cantidad MES 3	%	Costo MES 3	Cantidad	%	Costo
01 INSPECCIONES REALIZADAS IN SITU	0050 INSPECCION													
Comentarios: 31 VISITAS IN SITU DURANTE EL II TRIMESTRE DEL 2015		01 01	5.00	0.00	0.00	10.00	0.00	0.00	15.00	0.00	0.00	31.00	0.00	0.00
02 LAS VERIFICACIONES A LOS PORTALES DE LAS INSTITUCIONES OBLIGADAS POR LA LTAIP	0516 VERIFICACION													
Comentarios: 356 VERIFICACIONES DE PORTALES DE TANSPARENCIA DURANTE EL 2015		01 01	113.00	0.00	0.00	122.00	0.00	0.00	121.00	0.00	0.00	356.00	0.00	0.00

Programa 11 **Subprograma** 00 **Proyecto** 00 **Act./Obra** 05 CAPACITACIÓN

Tipo Actividad Tipo Adm. Act. u Obra Actividad

Elaborado por:		Aprobado por:	
Usuario	FMAIRENA1	Nombre y Apellido	FMAIRENA
Fecha	03/07/2015	Fecha	03/07/2015

000038

República de Honduras

Documento de Evaluación Presupuestaria
Categorías Programáticas

Institución 0032 Instituto de Acceso a la Información Pública
Lugar 08 01 Distrito Central

Tipo Operación Modificación
Etapa Evaluación
Estado APROBADO

Trimestre 02
Mes 06
Nro Documento 00008

Actividades Obras
Programa 11 Subprograma 00 Proyecto 00 Act./Obra 05 CAPACITACION

Tipo Actividad Tipo Adm. Act. u Obra Actividad

Resultado de Producción	UM	GA - UE	Cantidad [ant$]	%	Costo MES 1	Cantidad MES 2	%	Costo MES 2	Cantidad MES 3	%	Costo MES 3	Cantidad	%	Costo
01 CAPACITACIONES FORMATIVAS DE TRANSPARENCIA PARA LA POBLACION EN GENERAL	0156 TALLER													
Comentarios: 67 TALLERES DE CAPACITACIÓN DURANTE EL II TRIMESTRE DEL 2015		01 01	15.00	0.00	0.00	20.00	0.00	0.00	32.00	0.00	0.00	67.00	0.00	0.00
02 JORNADAS DE SOCIALIZACIÓN DE LA LEY DE PROTECCIÓN DE DATOS (HABEAS DATA) Y LEY GENERAL DE ARCHIVOS.	0156 TALLER													
Comentarios: 3 JORNADAS DE SOCIALIZACION SOBRE EL PROYECTO DE LEY DE ARCHIVOS PARA EL II TRIMESTRE DEL 2015		01 01	0.00	0.00	0.00	3.00	0.00	0.00	0.00	0.00	0.00	3.00	0.00	0.00

Elaborado por:
Usuario FMARENA1
Fecha: 03/07/2015

Aprobado por:
Nombre y Apellido FMARENA
Fecha 03/07/2015

000037

República de Honduras

Documento de Evaluación Presupuestaria
Categorías Programáticas

Institución 0032 Instituto de Acceso a la Información Pública
Lugar 08 01 Distrito Central

Tipo Operación Modificación **Trimestre** 03
Etapa Evaluación **Mes** 09
Estado APROBADO **Nro Documento** 00012

Programas

Programa 11 CONTROL DEL ACCESO A LA INFORMACIÓN PÚBLICA

Finalidad 01 Función 90 Administración Gubernamental sin Discriminar

Resultado de Producción	UM	GA - UE	Cantidad MES 1	%	Costo MES 1	Cantidad MES 2	%	Costo MES 2	Cantidad MES 3	%	Costo MES 3	Cantidad	%	Costo
01 INSTRUMENTOS PRESENTADOS PARA LA DEFENSA AL ACCESO A LA INFORMACION PUBLICA	0075 PORCENTAJE													
Comentarios: Ejecución del 19.52% de 25% programado para el III trimestre de 2015		01 01	0.00	7.45	2,252,912.00	0.00	4.62	2,222,202.00	0.00	7.45	1,813,250.00	0.00	19.52	6,288,364.00
02 PERSONAS CAPACITADAS SOBRE LA LTAIP A NIVEL NACIONAL.	0074 PERSONA													
Comentarios: 2399 personas capacitadas sobre la LTAIP durante el III trimestre de 2015		01 01	313.00	0.00	359,699.00	1,871.00	0.00	318,018.00	215.00	0.00	286,028.00	2,399.00	0.00	963,745.00

Subprogramas

Proyectos

Actividades Obras

Programa 11 **Subprograma** 00 **Proyecto** 00 **Act./ Obra** 02 SECRETARIA GENERAL

Tipo Actividad Tipo Adm. Act. u Obra Actividad

Resultado de Producción	UM	GA - UE	Cantidad MES 1	%	Costo MES 1	Cantidad MES 2	%	Costo MES 2	Cantidad MES 3	%	Costo MES 3	Cantidad	%	Costo
01 ACTOS DE COMUNICACIÓN QUE SE DERIVEN DE LA TRAMITACIÓN DE LOS EXPEDIENTES A LAS INSTITUCIONES OBLIGADAS QUE MEGARON INFORMACIÓN	0067 ACTO DE COMUNICACION													
Comentarios: Actos de Comunicación realizados en tiempo y forma durante el III trimestre de 2015		01 01	0.00	8.33	0.00	0.00	8.33	0.00	0.00	8.33	0.00	0.00	24.99	0.00
02 EMITIDOS DICTÁMENES SOBRE LOS RECURSOS INTERPUESTOS	0030 DICTAMEN													
Comentarios: 24 dictámenes emitidos durante el III trimestre de 2015		01 01	0.00	5.58	0.00	0.00	5.41	0.00	0.00	8.33	0.00	0.00	20.32	0.00

Programa 11 **Subprograma** 00 **Proyecto** 00 **Act./ Obra** 04 GERENCIA DE VERIFICACIÓN DE TRANSPARENCIA

Tipo Actividad Tipo Adm. Act. u Obra Actividad

Resultado de Producción	UM	GA - UE	Cantidad MES 1	%	Costo MES 1	Cantidad MES 2	%	Costo MES 2	Cantidad MES 3	%	Costo MES 3	Cantidad	%	Costo
01 INSPECCIONES REALIZADAS IN-SITU.	0050 INSPECCION													
Comentarios: 22 inspecciones in-site realizadas durante el III trimestre de 2015 73 de lo programado		01 01	5.00	0.00	0.00	13.00	0.00	0.00	3.00	0.00	0.00	22.00	0.00	0.00
02 LAS VERIFICACIONES A LOS PORTALES DE LAS INSTITUCIONES OBLIGADAS POR LA LTAIP	0518 VERIFICACION													
Comentarios: 386 verificaciones realizadas en el III trimestre de 2015		01 01	122.00	0.00	0.00	132.00	0.00	0.00	132.00	0.00	0.00	386.00	0.00	0.00

Programa 11 **Subprograma** 00 **Proyecto** 00 **Act./ Obra** 05 CAPACITACION

Tipo Actividad Tipo Adm. Act. u Obra Actividad

Elaborado por:
Usuario FMAIRENA1
Fecha 05/10/2015

Aprobado por:
Nombre y Apellido FMAIRENA
Fecha 05/10/2015

República de Honduras

Documento de Evaluación Presupuestaria
Categorías Programáticas

Institución 0032 Instituto de Acceso a la Información Pública
Lugar 08 01 Distrito Central

Tipo Operación Modificación **Trimestre** 03
Etapa Evaluación **Mes** 09
Estado APROBADO **Nro Documento** 00012

Actividades Obras

Programa 11 **Subprograma** 00 **Proyecto** 00 **Act./Obra** 05 CAPACITACION

Tipo Actividad **Tipo Adm.** **Act. u Obra** Actividad

Resultado de Producción	UM	OA - UE	Cantidad MES 1	%	Costo MES 1	Cantidad MES 2	%	Costo MES 2	Cantidad MES 3	%	Costo MES 3	Cantidad	%	Costo
01 CAPACITACIONES FORMATIVAS DE TRANSPARENCIA PARA LA POBLACIÓN EN GENERAL	0156 TALLER	01 01	12.00	0.00	0.00	53.00	0.00	0.00	7.00	0.00	0.00	72.00	0.00	0.00
Comentarios: 72 talleres de capacitación realizados durante el III trimestre de 2015														
02 JORNADAS DE SOCIALIZACIÓN DE LA LEY DE PROTECCIÓN DE DATOS (HABEAS DATA) Y LEY GENERAL DE ARCHIVOS	0156 TALLER	01 01	0.00	0.00	0.00	0.00	0.00	0.00	0.00	0.00	0.00	0.00	0.00	0.00
Comentarios: Actividad culminada al 100%														

Elaborado por:
Usuario FMARRENA1
Fecha 05/10/2015

Aprobado por:
Nombre y Apellido FMARRENA
Fecha 05/10/2015

00003

República de Honduras

Documento de Evaluación Presupuestaria
Categorías Programáticas

09/02/2016 16:23:03
Gestión 2015
r_epr_cnapro_doc

Institución 0032 Instituto de Acceso a la Información Pública
Lugar 08 01 Distrito Central

Tipo Operación Modificación — Trimestre 04
Etapa Evaluación — Mes 12
Estado APROBADO — Nro Documento 00016

Programas

Programa 11 CONTROL DEL ACCESO A LA INFORMACIÓN PÚBLICA

Finalidad 01 Función 90 Administracion Gubernamental sin Discriminar

Resultado de Producción	UM	GA - UE	Cantidad MES 1	%	Costo MES 1	Cantidad MES 2	%	Costo MES 2	Cantidad MES 3	%	Costo MES 3	Cantidad	%	Costo
01 INSTRUMENTOS PRESENTADOS PARA LA DEFENSA AL ACCESO A LA INFORMACIÓN PUBLICA	0075 PORCENTAJE													
Comentarios: Durante el IV Trimestre se ejecuto el 19.68% de 25% programado		01 01	0.00	6.08	2,103,736.00	0.00	8.33	1,981,244.00	0.00	5.27	3,752,716.00	0.00	19.68	7,742,696.00
02 PERSONAS CAPACITADAS SOBRE LA LTAIP A NIVEL NACIONAL.	0074 PERSONA													
Comentarios: Durante el IV Trimestre se capacitaron 975 personas sobre la LTAIP, cumpliendo unicamente las peticiones de las instituciones, cubriendo ellas mismas los gastos.		01 01	75.00	0.00	348,759.00	701.00	0.00	356,305.00	199.00	0.00	1,031,461.00	975.00	0.00	1,996,615.00
Comentarios: Cumplimiento al 100% del Proyecto "Apoyo a los esfuerzos nacionales del IAIP de Honduras para la lucha contra la impunidad y apoyo a la transparencia"		02 02	0.00	0.00	0.00	0.00	0.00	0.00	1.00	0.00	2,450,620.00	1.00	0.00	2,450,620.00

Subprogramas

Proyectos

Programa 11 Subprograma 00 Proyecto 02 PROYECTO LUCHA CONTRA LA IMPUNIDAD Y APOYO A LA TRANSPARENCIA

BIP 009000008800 PROYECTO LUCHA CONTRA LA IMPUNIDAD Y APOYO A LA TRANSPARENCIA

Tipo BIP Desarrollo Humano — Etapa BIP Ejec o Arrastre

Resultado de Producción	UM	GA - UE	Cantidad MES 1	%	Costo MES 1	Cantidad MES 2	%	Costo MES 2	Cantidad MES 3	%	Costo MES 3	Cantidad	%	Costo
01 FORMULACIÓN DE LA POLÍTICA PÚBLICA DE TRANSPARENCIA Y FORTALECIMIENTO DEL SINAIP	0475 POLITICA													
Comentarios: Procesos de fortalecimiento del SINAIP y de la Política Pública desarrollados de acuerdo a lo estipulado.		02 02	0.00	0.00	0.00	0.00	0.00	0.00	1.00	0.00	2,450,620.00	1.00	0.00	2,450,620.00

Actividades Obras

Programa 11 Subprograma 00 Proyecto 00 Act/Obra 02 SECRETARIA GENERAL

Tipo Actividad Tipo Adm — Act. u Obra Actividad

Resultado de Producción	UM	GA - UE	Cantidad MES 1	%	Costo MES 1	Cantidad MES 2	%	Costo MES 2	Cantidad MES 3	%	Costo MES 3	Cantidad	%	Costo
01 ACTOS DE COMUNICACIÓN QUE SE DERIVEN DE LA TRAMITACION DE LOS EXPEDIENTES A LAS INSTITUCIONES OBLIGADAS QUE INEGRARÓN INFORMACIÓN	0607 ACTO DE COMUNICACION													
Comentarios: Al IV trimestre el cumplimiento de los actos de comunicacion fue en tiempo y forma		01 01	0.00	8.33	0.00	0.00	8.33	0.00	0.00	8.34	0.00	0.00	25.00	0.00
02 EMITIDOS DICTÁMENES SOBRE LOS RECURSOS INTERPUESTOS	0030 DICTÁMEN													
Comentarios: Durante el IV trimestre los dictámenes se emitieron en tiempo y forma		01 01	0.00	8.33	0.00	0.00	8.33	0.00	0.00	8.34	0.00	0.00	25.00	0.00

Programa 11 Subprograma 00 Proyecto 00 Act/Obra 04 GERENCIA DE VERIFICACIÓN DE TRANSPARENCIA

Tipo Actividad Tipo Adm. — Act. u Obra Actividad

Resultado de Producción	UM	GA - UE	Cantidad MES 1	%	Costo MES 1	Cantidad MES 2	%	Costo MES 2	Cantidad MES 3	%	Costo MES 3	Cantidad	%	Costo

Elaborado por:
Usuario: FMAIRENA1
Fecha: 12/01/2016

Aprobado por:
Nombre y Apellido: FMAIRENA
Fecha: 12/01/2016

República de Honduras

Documento de Evaluación Presupuestaria
Categorías Programáticas

Institución 0032 Instituto de Acceso a la Información Pública
Lugar 08 01 Distrito Central

Tipo Operación Modificación **Trimestre** 04
Etapa Evaluación **Mes** 12
Estado APROBADO **Nro Documento** 00016

Actividades Obras

Programa 11 **Subprograma** 00 **Proyecto** 00 **Act./ Obra** 01 GERENCIA DE VERIFICACIÓN DE TRANSPARENCIA

Tipo Actividad Tipo Adm. **Act. u Obra** Actividad

Resultado de Producción	UM	GA - UE	Cantidad MES 1	%	Costo MES 1	Cantidad MES 2	%	Costo MES 2	Cantidad MES 3	%	Costo MES 3	Cantidad	%	Costo
01 INSPECCIONES REALIZADAS IN-SITU	0050 INSPECCION													
Comentarios: Para el IV trimestre se realizaron 43 inspecciones in - situ		01 01	13.00	0.00	0.00	21.00	0.00	0.00	9.00	0.00	0.00	43.00	0.00	0.00
02 LAS VERIFICACIONES a LOS PORTALES DE LAS INSTITUCIONES OBLIGADAS POR LA LTAIP	0516 VERIFICACION													
Comentarios: Para el IV trimestre se realizaron 399 verificaciones a los Portales de Transparencia de las instituciones obligadas		01 01	133.00	0.00	0.00	133.00	0.00	0.00	133.00	0.00	0.00	399.00	0.00	0.00

Programa 11 **Subprograma** 00 **Proyecto** 00 **Act./ Obra** 05 CAPACITACION

Tipo Actividad Tipo Adm. **Act. u Obra** Actividad

Resultado de Producción	UM	GA - UE	Cantidad MES 1	%	Costo MES 1	Cantidad MES 2	%	Costo MES 2	Cantidad MES 3	%	Costo MES 3	Cantidad	%	Costo
01 CAPACITACIONES FORMATIVAS DE TRANSPARENCIA PARA LA POBLACIÓN EN GENERAL	0156 TALLER													
Comentarios: Durante el IV trimestre se realizaron 20 jornadas de capacitación (actividades solicitadas por instituciones cuyos gastos fueron cubiertos por las mismas instituciones)		01 01	4.00	0.00	0.00	7.00	0.00	0.00	9.00	0.00	0.00	20.00	0.00	0.00

Programa 11 **Subprograma** 00 **Proyecto** 02 **Act./ Obra** 02 FORMULACIÓN DE LA POLITICA PUBLICA NACIONAL DE TRANSPARENCIA

Tipo Actividad Desarrollo Human **Tipo Adm.** **Act. u Obra** Actividad

Resultado de Producción	UM	GA - UE	Cantidad MES 1	%	Costo MES 1	Cantidad MES 2	%	Costo MES 2	Cantidad MES 3	%	Costo MES 3	Cantidad	%	Costo
01 CONSULTORÍA PARA LA ELABORACION DE LA POLITICA PUBLICA NACIONAL DE TRANSPARENCIA	0547 ESTUDIO													
Comentarios: Elaboración de la Política Pública de Transparencia en tiempo y forma		02 02	0.00	0.00	0.00	0.00	0.00	0.00	1.00	0.00	0.00	1.00	0.00	0.00
02 SOCIALIZACION DEL BORRADOR DE LA POLITICA PUBLICA NACIONAL DE TRANSPARENCIA	0156 TALLER													
Comentarios: Socialización de la Política Pública de Transparencia con todos los sectores involucrados		02 02	0.00	0.00	0.00	0.00	0.00	0.00	16.00	0.00	0.00	16.00	0.00	0.00

Elaborado por:		Aprobado por:	
Usuario	FMARENA1	Nombre y Apellido	FMARENA
Fecha	12/01/2016	Fecha	12/01/2016

00003

3. PRESUPUESTO APROBADO 2015 CON SUS MODIFICACIONES Y JUSTIFICACIONES

000109

República de Honduras

SECTOR PUBLICO
PRESUPUESTO DE EGRESOS POR CATEGORIA PROGRAMATICA DETALLADO

EJERCICIO: 2015

11/02/2016 11:18:53
Gestión: 2015
R_FPR_CP

ETAPA: APROBADO CONGRESO

PRG SPRO.PRY.AOB OBJETO DE GASTO	DESCRIPCION	IMPORTE
INSTITUCION : 0032	Instituto de Acceso a la Información Pública	32,094,659
GERENCIA ADMO. : 001	GERENCIA_CENTRAL	32,094,659
UNIDAD EJECUTORA : 001	DIRECCION ADMINISTRATIVA IAIP	32,094,659
11	CONTROL DEL ACCESO A LA INFORMACION PUBLICA	32,094,659
11 00	-	32,094,659
11 00 000 001	DIRECCION SUPERIOR Y SERVICIOS ADMINISTRATIVOS	32,094,659
10000	SERVICIOS PERSONALES	23,858,055
11000	PERSONAL PERMANENTE	18,957,659
11100	Sueldos Básicos	18,837,659
11400	Adicionales	13,947,551
11500	AGUINALDO Y DECIMOCUARTO MES	120,000
11510	Decimotercer Mes	2,156,424
11520	Decimocuarto Mes	1,078,212
11600	Complementos	1,078,212
11700	CONTRIBUCIONES PATRONALES	1,078,212
11710	Contribuciones al Instituto Nacional de Jubilaciones y Pensiones de los Empleados y Funcionarios del Poder Ejecutivo	1,535,472
11750	Contribuciones para Seguro Social	1,308,012
12000	PERSONAL NO PERMANENTE	227,460
12100	Sueldos Básicos	70,000
12400	AGUINALDO Y DECIMOCUARTO MES	50,000
12410	Decimotercer Mes	20,000
12420	Decimocuarto Mes	10,000
16000	Beneficios y Compensaciones	10,000
20000	SERVICIOS NO PERSONALES	50,000
21000	SERVICIOS BASICOS	3,984,732
21100	Energia Eléctrica	601,400
21400	COMUNICACIONES	449,000
21420	Telefonía Fija	152,400
21430	Telefonía Celular	60,000
22000	ALQUILERES Y DERECHOS SOBRE BIENES INTANGIBLES	92,400
22100	Alquiler de Edificios, Viviendas y Locales	2,520,000
23000	MANTENIMIENTO, REPARACIONES Y LIMPIEZA	2,520,000
23100	Mantenimiento y Reparación de Edificios y Locales	348,952
23200	Mantenimiento y Reparación de Equipos y Medios de Transporte	60,000
23300	MANTENIMIENTO Y REPARACION DE MAQUINARIA Y EQUIPO	52,952
23350	Mantenimiento y Reparación de Equipo para Computación	161,000
23360	Mantenimiento y Reparación de Equipo de Oficina y Muebles	71,000
23370	Mantenimiento y Reparación de Equipos de Comunicación	50,000
23500	Limpieza, Aseo y Fumigación	40,000
23600	Mantenimiento de Sistemas Informáticos	35,000
24000	SERVICIOS PROFESIONALES	40,000
24900	Otros Servicios Técnicos Profesionales	7,500
25000	SERVICIOS COMERCIALES Y FINANCIEROS	7,500
25300	Servicio de Imprenta, Publicaciones y Reproducciones	306,380
25400	Primas y Gastos de Seguro	60,000
25600	Publicidad y Propaganda	45,000
25700	Servicio de Internet	10,000
26000	PASAJES Y VIATICOS	191,880
26100	PASAJES	100,000
26110	Pasajes Nacionales	40,000
26120	Pasajes al Exterior	20,000
26200	VIATICOS	20,000
26210	Viáticos Nacionales	60,000
26220	Viáticos al Exterior	30,000
27000	IMPUESTOS, DERECHOS, TASAS Y GASTOS JUDICIALES	30,000
27100	IMPUESTOS	70,000
27129	Impuestos Municipales Varios	30,000
27200	TASAS Y DERECHOS	30,000
27210	Tasas	40,000
29000	OTROS SERVICIOS NO PERSONALES	40,000
29100	Ceremonial y Protocolo	30,000
30000	MATERIALES Y SUMINISTROS	30,000
31000	ALIMENTOS, PRODUCTOS AGROPECUARIOS Y FORESTALES	915,664
31100	Alimentos y Bebidas para Personas	50,000
31400	PRODUCTOS AGROFORESTALES	45,000
31420	Productos Forestales	5,000
32000	TEXTILES Y VESTUARIO	5,000
32300	PRENDAS DE VESTIR, MATERIALES Y ACCESORIOS PARA COSTURA	15,000
		15,000

República de Honduras

SECTOR PUBLICO
PRESUPUESTO DE EGRESOS POR CATEGORIA PROGRAMATICA DETALLADO

EJERCICIO: 2015

11/02/2015 11:18:53

Gestión: 2015
R_FPR_CP

ETAPA: APROBADO CONGRESO

PRG SPRO PRY AOB OBJETO DE GASTO		DESCRIPCION	IMPORTE
INSTITUCION :	0032	Instituto de Acceso a la Información Pública	32,094,659
GERENCIA ADMO. :	001	GERENCIA_CENTRAL	32,094,659
UNIDAD EJECUTORA :	001	DIRECCION ADMINISTRATIVA IAIP	32,094,659
11		CONTROL DEL ACCESO A LA INFORMACION PUBLICA	32,094,659
11 00		-	32,094,659
11 00 000 005		CAPACITACION	32,094,659
	11520	Decimocuarto Mes	2,233,358
	11600	Complementos	140,538
	11700	CONTRIBUCIONES PATRONALES	140,538
	11710	Contribuciones al Instituto Nacional de Jubilaciones y Pensiones de los Empleados y Funcionarios del Poder Ejecutivo	185,288
	11750	Contribuciones para Seguro Social	151,560
	20000	SERVICIOS NO PERSONALES	33,728
	26000	PASAJES Y VIATICOS	40,000
	26200	VIATICOS	40,000
	26210	Viáticos Nacionales	40,000
			40,000
		TOTAL:	32,094,659

República de Honduras

DOCUMENTO - MODIFICACIONES PRESUPUESTARIAS

Institución: 32 Documento: 2

11/08/2015 08:39:52
Gestión. 2015
R_MPR_DMPR_DOC

MODIFICACIONES PRESUPUESATRIAS

Lugar: 08 01 Distrito Central

Institución: 0032 Instituto de Acceso a la Información Pública

Modificación: 428 Traslados AC entre Grupos objetos de gasto 200.00, 300.00 (excepto 211.00, 212.00, 213.00 y 214.20) entre categorias

Instr. Jurídico: 05 Resolución Interna Maxima Autoridad Institucional

Fecha: 11/03/15

Nro. Documento: 000002

Estado: AUTORIZADO

Número: GA-IAIP-071-2015

DOCUMENTOS RELACIONADOS

TIPO	INSTITUCION	NUMERO

EGRESOS

INST	GA	UE	Fte.	Org.	Prg.	Spg.	Pry.	Aob.		Descripción	Obj.	Descripción	Trf.Bnf	Crd. Disp	Impt. UE	Impt. GA	Impt. Ins	Impt. Sefin	Crd. Actual.
AUMENTO EGRESOS																			
0032	001	001	11	001	11	00	000	001		DIRECCION SUPERIOR Y SERVICIOS ADMINISTRATIVOS	33500	Libros, Revistas y Periódicos	0000	4,060.00	0.00	0.00	300.00	300.00	4,360.00
												Total Aumento Egresos:		4,060.00	0.00	0.00	300.00	300.00	4,360.00
DISMINUCION EGRESOS																			
0032	001	001	11	001	11	00	000	001		DIRECCION SUPERIOR Y SERVICIOS ADMINISTRATIVOS	31420	Productos Forestales	0000	4,500.00	0.00	0.00	300.00	300.00	4,200.00
												Total Disminución Egresos:		4,500.00	0.00	0.00	300.00	300.00	4,200.00

INGRESOS

INST	GA	Item	Descripción	Fte.	Org.	Rubro	Descripción	Trf Orig.	Crd. Vigt.	Impt. GA	Impt. Ins	Impt. Sefin	Crd. Actual.
AUMENTO INGRESOS													
DISMINUCION INGRESOS													

JUSTIFICACIONES: Resumen UE | Resumen GA | Resumen Institución | Resumen DGP

Solicitud de modificación para hacer frente a pago de suscripción anual de periódico 2015-2016.

DICTAMEN DGIP

Favorable? Dictamen

DICTAMEN DGP

Analisis Egresos | Analisis Ingresos

000013

República de Honduras
Instituto de Acceso a la Información Pública

IAIP

MEMORANDUM
GA-IAIP-No. 071-2015

000006

Para: **Lic. Raúl Eduardo Borjas**
Gerente Administrativa

De: **Lic. Alba María Díaz**
Oficial de Presupuesto

Asunto: **Solicitud Autorización Modificación Presupuestaria**

Fecha: 11 de marzo de 2015

Por este medio solicito su autorización para realizar la siguiente modificación presupuestaria interna de los objetos de gasto que se detallan a continuación:

OBJETO DEL GASTO POR AUMENTAR							
Inst.	GA	UE	PROG.	A/O	OBJETO	DESCRIPCIÓN	VALOR
32	1	1	11	1	33500	Libros, Revistas y Periódicos	300.00
						Total Aumento	L 300.00

OBJETO DEL GASTO POR DISMINUIR							
Inst.	GA	UE	PROG.	A/O	OBJETO	DESCRIPCIÓN.	VALOR
32	1	1	11	1	31420	Productos Forrestales	300.00
						Total Disminución	L 300.00

Justificación: Valor necesario para pago de la suscripción anual de dos ejemplares del periódico "La Prensa" con fecha de inicio de 27-02-2015 al 26-02-2016.

Vo.Bo. Lic. Raúl Borjas Castejón
Gerente Administrativo

IAIP | Instituto de Acceso a la Información Pública

2015 MAR 11 AM 10: 15

RECIBIDO

Tegucigalpa, M.D.C.,
03 de Marzo de 2015.

Oficio No. CP-IAIP-056-2015

000067

MBA
WILFREDO CERRATO RODRIGUEZ
Secretario de Estado en el Despacho de Finanzas
Su Despacho

Estimado Señor Secretario:

Tengo el agrado de dirigirme a Usted solicitando su autorización para efectuar la modificación presupuestaria que viene anexa a este oficio y las cuales se realizan con los objetivos siguientes:

1. Trasladar fondos para financiar el pago de prestaciones laborales los cuales se derivan de ahorros en el renglon presupuestario "sueldos basicos personal permanente y colaterales" proyectados en base a la actual planilla de sueldos aprobadas a servidores publicos de esta institucion.

2. Se solicita la modificacion presupuestaria correspondiente a la adquision de equipo de oficina y comunicación en virtud de que la mayoria del equipo del instituto se encuentra obsoleto y en mal estado, lo cual impide el optimo desarrollo de las actividades diarias del personal.

Dichas modificaciones se realizan con fundamento en los Art. 8 LAIP; Art. 14 Reglamento LAIP; Art. 37, inciso 3 LOP; Art. 35, 110, DGP. Art. 18, 19, 24 y 25 Normas Técnicas del Subsistema de Presupuesto

Sin otro particular, aprovecho la oportunidad para reiterarle mi alta consideración y estima.

000068

Atentamente,

DORIS IMELDA MADIRD ZERON
COMISIONADA PRESIDENTA

Director General de Presupuesto.
Damián Gilberto Pineda Reyes – Comisionado Secretario
Gustavo Adolfo Manzanares Vaquero – Comisionado
Gerencia Administrativa
Archivo.

Dirección: Col. Tepeyac, Edificio Panorama, contado Sur del Hospital Honduras Medical Center, Tegucigalpa, M.D.C., Honduras, C.A.
Teléfonos: (504) 2231-3272
2231-3161/62/75
PBX: 2239-7518/89/47
www.iaip.gob.hn
Correo:informacionpublica@iaip.gob.hn

IAIP | Instituto de Acceso a la Información Pública

MODIFICACION PRESUPUESTARIA

OBJETO DEL GASTO POR AUMENTAR							
Inst.	GA	UE	PROG.	A/O	OBJETO	DESCRIPCIÓN	VALOR
32	1	1	11	1	16000	Beneficios y Compensaciones	124,080.00
32	1	1	11	5	16000	Beneficios y Compensaciones	318,441.00
32	1	1	11	1	42600	Equipo para Computacion	10,000.00
32	1	1	11	1	42110	Muebles varios de Oficina	5,000.00
32	1	1	11	1	42510	Equipo de Comunicación	5,000.00
						Total Aumento	L. 462,521.00

OBJETO DEL GASTO POR DISMINUIR							
Inst.	GA	UE	PROG.	A/O	OBJETO	DESCRIPCIÓN	VALOR
32	1	1	11	1	11100	Sueldos Básicos	442,521.00
32	1	1	11	1	23350	Mantenimiento y Reparacion de Equipos para Computacion	10,000.00
32	1	1	11	1	23500	Limpieza, Aseo y Fumigacion	4,000.00
32	1	1	11	1	31420	Productos Forestales	2,000.00
32	1	1	11	1	35400	Insecticidas Fumigantes y otros	4,000.00
						Total Aumento	L. 462,521.00

República de Honduras

DOCUMENTO - MODIFICACIONES PRESUPUESTARIAS

Institución: 32 Documento: 4

11/08/2015 08:40:50
Gestión: 2015
R_MPR_OMPR_DOC

MODIFICACIONES PRESUPUESATRIAS

Lugar: 08 01 Distrito Central

Institución: 0032 Instituto de Acceso a la Información Pública

Modificación: 491 Traslados entre Objetos del Gasto de la Administración Central y/o Descentralizadas, SS,U, EPF,EPNF

Instr. Jurídico: 90 Otros Instrumentos Jurídicos

Fecha: 16/03/15

Nro. Documento: 000004

Estado: AUTORIZADO

Número: R-020

DOCUMENTOS RELACIONADOS

TIPO	INSTITUCION	NUMERO

EGRESOS

INST	GA	UE	Fte.	Org.	Prg.	Spg.	Pry.	Aob.		Descripción	Obj.	Descripción	Trf.Bnf	Crd. Disp.	Impt. UE	Impt. GA	Impt. Ins	Impt. Sefin	Crd. Actual.
AUMENTO EGRESOS																			
0032	001	001	11	001	11	00	000	001		DIRECCION SUPERIOR Y SERVICIOS ADMINISTRATIVOS	16000	Beneficios y Compensaciones	0000	50,000.00	0.00	0.00	0.00	124,080.00	174,080.00
0032	001	001	11	001	11	00	000	005		CAPACITACION	16000	Beneficios y Compensaciones	0000	0.00	0.00	0.00	0.00	318,441.00	318,441.00
												Total Aumento Egresos:		50,000.00	0.00	0.00	0.00	442,521.00	492,521.00
DISMINUCION EGRESOS																			
0032	001	001	11	001	11	00	000	001		DIRECCION SUPERIOR Y SERVICIOS ADMINISTRATIVOS	11100	Sueldos Básicos	0000	10,752,149.57	0.00	0.00	0.00	442,521.00	10,309,628.57
												Total Disminución Egresos:		10,752,149.57	0.00	0.00	0.00	442,521.00	10,309,628.57

INGRESOS

INST	GA	Item	Descripción	Fte.	Org.	Rubro	Descripción	Trf Orig.	Crd. Vigt.	Impt. GA	Impt. Ins	Impt. Sefin	Crd. Actual.
AUMENTO INGRESOS													
DISMINUCION INGRESOS													

JUSTIFICACIONES: Resumen UE | Resumen GA | Resumen Institución | Resumen DGP

- En Respuesta al Oficio CP-IAIP-056-2015 Donde solicita autorización en base al Articulo No. 99 de las Dispocisiones Generales de Presupuesto para el pago de Beneficios y Compesaciones disminuyendo el grupo Sueldos Basicos.

DICTAMEN DGIP

Favorable? Dictamen

DICTAMEN DGP

Analisis Egresos | Analisis Ingresos

00060

IAIP | Instituto de Acceso a la Información Pública

2015 MAR 11 AM 10:15

Tegucigalpa, M.D.C.,
03 de Marzo de 2015.

Oficio No. CP-IAIP-056-2015

000071

MBA
WILFREDO CERRATO RODRIGUEZ
Secretario de Estado en el Despacho de Finanzas
Su Despacho

Estimado Señor Secretario:

Tengo el agrado de dirigirme a Usted solicitando su autorización para efectuar la modificación presupuestaria que viene anexa a este oficio y las cuales se realizan con los objetivos siguientes:

1. Trasladar fondos para financiar el pago de prestaciones laborales los cuales se derivan de ahorros en el renglon presupuestario "sueldos basicos personal permanente y colaterales" proyectados en base a la actual planilla de sueldos aprobadas a servidores publicos de esta institucion.

2. Se solicita la modificacion presupuestaria correspondiente a la adquision de equipo de oficina y comunicación en virtud de que la mayoria del equipo del instituto se encuentra obsoleto y en mal estado, lo cual impide el optimo desarrollo de las actividades diarias del personal.

Dichas modificaciones se realizan con fundamento en los Art. 8 LAIP; Art. 14 Reglamento LAIP; Art. 37, inciso 3 LOP; Art. 35, 110, DGP. Art. 18, 19, 24 y 25 Normas Técnicas del Subsistema de Presupuesto

Sin otro particular, aprovecho la oportunidad para reiterarle mi alta consideración y estima.

Atentamente,

DORIS IMELDA MADIRD ZERON
COMISIONADA PRESIDENTA

000072

- Director General de Presupuesto.
- Damián Gilberto Pineda Reyes – Comisionado Secretario
- Gustavo Adolfo Manzanares Vaquero – Comisionado
- Gerencia Administrativa
- Archivo.

MODIFICACION PRESUPUESTARIA

IAIP | Instituto de Acceso a la Información Pública

MODIFICACION PRESUPUESTARIA

OBJETO DEL GASTO POR AUMENTAR

Inst.	GA	UE	PROG.	A/O	OBJETO	DESCRIPCIÓN	VALOR
32	1	1	11	1	16000	Beneficios y Compensaciones	124,080.00
32	1	1	11	5	16000	Beneficios y Compensaciones	318,441.00
32	1	1	11	1	42600	Equipo para Computacion	10,000.00
32	1	1	11	1	42110	Muebles varios de Oficina	5,000.00
32	1	1	11	1	42510	Equipo de Comunicación	5,000.00
						Total Aumento	L. 462,521.00

OBJETO DEL GASTO POR DISMINUIR

Inst.	GA	UE	PROG.	A/O	OBJETO	DESCRIPCIÓN	VALOR
32	1	1	11	1	11100	Sueldos Básicos	442,521.00
32	1	1	11	1	23350	Mantenimiento y Reparacion de Equipos para Computacion	10,000.00
32	1	1	11	1	23500	Limpieza, Aseo y Fumigacion	4,000.00
32	1	1	11	1	31420	Productos Forestales	2,000.00
32	1	1	11	1	35400	Insecticidas Fumigantes y otros	4,000.00
						Total Aumento	L. 462,521.00

República de Honduras

DOCUMENTO - MODIFICACIONES PRESUPUESTARIAS

Institución: 32 Documento: 5

11/08/2015 08:41:22
Gestión: 2015
R_MPR_DMPR_DOC

MODIFICACIONES PRESUPUESATRIAS

Lugar: 08 01 Distrito Central

Institución: 0032 Instituto de Acceso a la Información Pública

Modificación: 491 Traslados entre Objetos del Gasto de la Administración Central y/o Descentralizadas, SS,U, EPF,EPNF

Instr. Jurídico: 90 Otros Instrumentos Jurídicos

Fecha: 17/03/15

Nro. Documento: 000005

Estado: AUTORIZADO

Número: D-104

DOCUMENTOS RELACIONADOS

TIPO	INSTITUCION	NUMERO

EGRESOS

INST	GA	UE	Fte.	Org.	Prg.	Spg.	Pry.	Aob.		Descripción	Obj.	Descripción	Trf.Bnf	Crd. Disp.	Impt. UE	Impt. GA	Impt. Ins	Impt. Sefin	Crd. Actual.
AUMENTO EGRESOS																			
0032	001	001	11	001	11	00	000		001	DIRECCION SUPERIOR Y SERVICIOS ADMINISTRATIVOS	42110	Muebles Varios de Oficina	0000	0.00	0.00	0.00	0.00	5,000.00	5,000.00
0032	001	001	11	001	11	00	000		001	DIRECCION SUPERIOR Y SERVICIOS ADMINISTRATIVOS	42510	Equipo de Comunicación	0000	0.00	0.00	0.00	0.00	5,000.00	5,000.00
0032	001	001	11	001	11	00	000		001	DIRECCION SUPERIOR Y SERVICIOS ADMINISTRATIVOS	42800	Equipos para Computación	0000	0.00	0.00	0.00	0.00	10,000.00	10,000.00
												Total Aumento Egresos:		0.00	0.00	0.00	0.00	20,000.00	20,000.00
DISMINUCION EGRESOS																			
0032	001	001	11	001	11	00	000		001	DIRECCION SUPERIOR Y SERVICIOS ADMINISTRATIVOS	23350	Mantenimiento y Reparación de Equipo para Computación	0000	63,900.00	0.00	0.00	0.00	10,000.00	53,900.00
0032	001	001	11	001	11	00	000		001	DIRECCION SUPERIOR Y SERVICIOS ADMINISTRATIVOS	23500	Limpieza, Aseo y Fumigación	0000	31,500.00	0.00	0.00	0.00	4,000.00	27,500.00
0032	001	001	11	001	11	00	000		001	DIRECCION SUPERIOR Y SERVICIOS ADMINISTRATIVOS	31420	Productos Forestales	0000	4,200.00	0.00	0.00	0.00	2,000.00	2,200.00
0032	001	001	11	001	11	00	000		001	DIRECCION SUPERIOR Y SERVICIOS ADMINISTRATIVOS	35400	Insecticidas, Fumigantes y Otros	0000	10,800.00	0.00	0.00	0.00	4,000.00	6,800.00
												Total Disminucion Egresos:		110,400.00	0.00	0.00	0.00	20,000.00	90,400.00

INGRESOS

INST	GA	Item	Descripción	Fte.	Org.	Rubro	Descripción	Trf Orig.	Crd. Vigt.	Impt. GA	Impt. Ins	Impt. Sefin	Crd. Actual.
AUMENTO INGRESOS													
DISMINUCION INGRESOS													

JUSTIFICACIONES: Resumen UE | Resumen GA | Resumen Institución | Resumen DGP

En respuesta al Oficio No. CP-IAIP -056-2015 de fecha 03 de Marzo del 2015 donde solicita a esta Secretaria de Estado visto bueno para la compra de equipo de computo ya que con el cuenta la institución esta obsoleto y en su mayoría en mal estado.

DICTAMEN DGIP

Favorable? Dictamen

DICTAMEN DGP

Analisis Egresos | Analisis Ingresos

000074

República de Honduras

DOCUMENTO - MODIFICACIONES PRESUPUESTARIAS

Institución: 32 Documento: 7

11/08/2015 08:41:46
Gestión: 2015
R_MPR_DMPR_DOC

MODIFICACIONES PRESUPUESATRIAS

Lugar: 08 01 Distrito Central

Institución: 0032 Instituto de Acceso a la Información Pública

Modificación: 491 Traslados entre Objetos del Gasto de la Administración Central y/o Descentralizadas, SS,U, EPF,EPNF

Instr. Jurídico: 90 Otros Instrumentos Jurídicos

Fecha: 16/04/15

Nro. Documento: 000007

Estado: AUTORIZADO

Número: D-156

DOCUMENTOS RELACIONADOS

TIPO	INSTITUCION	NUMERO

EGRESOS

INST	GA	UE	Fte.	Org.	Prg.	Spg.	Pry.	Aob.		Descripción	Obj.	Descripción	Trf.Bnf	Crd. Disp.	Impt. UE	Impt. GA	Impt. Ins	Impt. Sefin	Crd. Actual.
AUMENTO EGRESOS																			
0032	001	001	11	001	11	00	000		001	DIRECCION SUPERIOR Y SERVICIOS ADMINISTRATIVOS	42600	Equipos para Computación	0000	10,000.00	0.00	0.00	0.00	130,000.00	140,000.00
												Total Aumento Egresos:		10,000.00	0.00	0.00	0.00	130,000.00	140,000.00
DISMINUCION EGRESOS																			
0032	001	001	11	001	11	00	000		001	DIRECCION SUPERIOR Y SERVICIOS ADMINISTRATIVOS	22100	Alquiler de Edificios, Viviendas y Locales	0000	2,337,275.43	0.00	0.00	0.00	93,000.00	2,244,275.43
0032	001	001	11	001	11	00	000		001	DIRECCION SUPERIOR Y SERVICIOS ADMINISTRATIVOS	23500	Limpieza, Aseo y Fumigación	0000	31,000.00	0.00	0.00	0.00	20,000.00	11,000.00
0032	001	001	11	001	11	00	000		001	DIRECCION SUPERIOR Y SERVICIOS ADMINISTRATIVOS	35500	Tintas, Pinturas y Colorantes	0000	54,000.00	0.00	0.00	0.00	17,000.00	37,000.00
												Total Disminución Egresos:		2,422,275.43	0.00	0.00	0.00	130,000.00	2,292,275.43

INGRESOS

INST	GA	Item	Descripción	Fte.	Org.	Rubro	Descripción	Trf Orig.	Crd. Vigt.	Impt. GA	Impt. Ins	Impt. Sefin	Crd. Actual.
AUMENTO INGRESOS													
DISMINUCION INGRESOS													

JUSTIFICACIONES: Resumen UE | Resumen GA | Resumen Institución | Resumen DGP

Solicitud para la compra de 5 computadoras de Escritorio para ser utilizadas en la Unidad de Verificación de Transparencia, ya que con las que cuenta la institución se encuentran en estado Obsoleto y desfasado esta solicitud se hace mediante el Oficio No.GA-IAIP-024-2015, para poder cumplir de una manera oportuna y eficiente en los portales de transparencia.

DICTAMEN DGIP

Favorable? Dictamen

DICTAMEN DGP

Analisis Egresos | Analisis Ingresos

00013

IAIP | Instituto de Acceso a la Información Pública

Tegucigalpa, M.D.C.,
13 de Abril de 2015.

Oficio No. GA-IAIP-024-2015

2015 APR 14 PM 2:03

MBA
WILFREDO CERRATO RODRIGUEZ
Secretario de Estado en el Despacho de Finanzas
Su Despacho

Estimado Señor Secretario:

Tengo el agrado de dirigirme a Usted solicitando su autorización y dictamen favorable para efectuar la modificación presupuestaria que viene anexa a este oficio y las cuales se realizan con los objetivos siguientes:

1. Se solicita la modificacion presupuestaria correspondiente a la adquision de equipo de Computacion, especificamente para la compra de 05 Computadoras de Escritorio mismas que seran utilizadas en la Unidad de Verificacion de Transparencia a partir del segundo trimestre del año 2015 en la implementacion de la *Nueva Metodologia de Verificacion de los Portales de Transparencia y Divulgacion Masiva de la LTAIP*, asi como tambien cumplir, entre otros con los diferentes convenios firmados con diversas instituciones obligadas como ser: *"El Convenio Interinstitucional para la Cooperacion, Coordinacion y Fortalecimiento de la Transparencia"* firmado con la Secretaria de Estado en los Despachos de Derechos Humanos, Justicia, Gobernacion y Descentralizacion (SDHJGD), la Secretaria de Estado en el Despacho de Finanzas (SEFIN), el Tribunal Superior de Cuentas (TSC) y la Asociacion de Municipios de Honduras (AMHON), cabe destacar que el **INSTITUTO DE ACCESO A LA INFORMACION PUBLICA (IAIP)** desde el año 2008 que entró en funcionamiento no realiza inversiones para la compra de equipo por lo que en su mayoria se encuentra en estado de obsolecencia y algunos en mal estado por su uso y cambio de tecnologia, lo cual impide el optimo desarrollo de las actividades diarias del personal y por ende alcanzar las objetivos institucionales anuales.

Dichas modificaciones se realizan con fundamento en los Art. 8, 36 de la LTAIP; Art. 14 Reglamento de la LTAIP; Art. 37, inciso 3 LOP; Art. 35, DGP. Art. 18, 19, 24 y 25 Normas Técnicas del Subsistema de Presupuesto

Sin otro particular, aprovecho la oportunidad para reiterarle mi alta consideración y estima.

Atentamente,

DORIS IMELDA MADRID ZERON
COMISIONADA PRESIDENTA

Director General de Presupuesto.
Damián Gilberto Pineda Reyes – Comisionado Secretario
Gustavo Adolfo Manzanares Vaquero – Comisionado
Gerencia Administrativa
Archivo.

000028

MODIFICACION PRESUPUESTARIA

OBJETO DEL GASTO POR AUMENTAR							
Inst.	GA	UE	PROG.	A/O	OBJETO	DESCRIPCIÓN	VALOR
32	1	1	11	1	42600	Equipo para Computación	130,000.00
Total Aumento							L. 130,000.00

OBJETO DEL GASTO POR DISMINUIR							
Inst.	GA	UE	PROG.	A/O	OBJETO	DESCRIPCIÓN	VALOR
32	1	1	11	1	22100	Alquiler de Edificio, Viviendas y Locales	93,000.00
32	1	1	11	1	23500	Limpieza, Aseo y Fumigación	20,000.00
32	1	1	11	1	35500	Tintas, Pinturas y Colorantes	17,000.00
Total Disminución							L. 130,000.00

República de Honduras

DOCUMENTO - MODIFICACIONES PRESUPUESTARIAS

Institución: 32 Documento: 8

11/06/2015 08.42.06
Gestión: 2015
R_MPR_DMPR_DOC

MODIFICACIONES PRESUPUESATRIAS

Lugar: 08 01 Distrito Central

Institución: 0032 Instituto de Acceso a la Información Pública

Modificación: 428 Traslados AC entre Grupos objetos de gasto 200.00, 300.00 (excepto 211.00, 212.00, 213.00 y 214.20) entre categorías

Instr. Jurídico: 05 Resolución Interna Maxima Autoridad Institucional

Fecha: 04/05/15

Nro. Documento: 000008

Estado: AUTORIZADO

Número: GA-IAIP-104-2015

DOCUMENTOS RELACIONADOS

TIPO	INSTITUCION	NUMERO

EGRESOS

INST	GA	UE	Fte.	Org.	Prg.	Spg.	Pry.	Act.		Descripción	Obj.	Descripción	Trf.Bnf	Crd. Disp.	Impt. UE	Impt. GA	Impt. Ins	Impt. Sefin	Crd. Actual.
AUMENTO EGRESOS																			
0032	001	001	11	001	11	00	000		001	DIRECCION SUPERIOR Y SERVICIOS ADMINISTRATIVOS	26220	Viáticos al Exterior	0000	13,500.00	0.00	0.00	24,500.00	24,500.00	38,000.00
												Total Aumento Egresos:		13,500.00	0.00	0.00	24,500.00	24,500.00	38,000.00
DISMINUCION EGRESOS																			
0032	001	001	11	001	11	00	000		001	DIRECCION SUPERIOR Y SERVICIOS ADMINISTRATIVOS	23500	Limpieza, Aseo y Fumigación	0000	11,000.00	0.00	0.00	4,500.00	4,500.00	6,500.00
0032	001	001	11	001	11	00	000		001	DIRECCION SUPERIOR Y SERVICIOS ADMINISTRATIVOS	35500	Tintas, Pinturas y Colorantes	0000	37,000.00	0.00	0.00	20,000.00	20,000.00	17,000.00
												Total Disminución Egresos:		48,000.00	0.00	0.00	24,500.00	24,500.00	23,500.00

INGRESOS

INST	GA	Item	Descripción	Fte.	Org.	Rubro	Descripción	Trf Orig.	Crd. Vigt.	Impt. GA	Impt. Ins	Impt. Sefin	Crd. Actual.
AUMENTO INGRESOS													
DISMINUCION INGRESOS													

JUSTIFICACIONES: Resumen UE

Resumen GA

Resumen Institución

Valor necesario para pago de viáticos, en vista de que la Señora Comisionada Doris Imelda Madrid realizó un viaje a la ciudad de Santiago, República de Chile para atender a la Novena Conferencia Internacional de Comisionados de la Información y el IX Encuentro de la RTA los dias 21 al 24 de abril del presente año.

Resumen DGP

DICTAMEN DGIP

Favorable? Dictamen

DICTAMEN DGP

Analisis Egresos

Analisis Ingresos

000023

República de Honduras
Instituto de Acceso a la Información Pública

IAIP

MEMORANDUM
GA-IAIP-No. 104-2015

000030

Para: **Lic. Raúl Eduardo Borjas**
Gerente Administrativa

De: **Lic. Alba María Díaz**
Oficial de Presupuesto

Asunto: **Solicitud Autorización Modificación Presupuestaria**

Fecha: 4 de mayo de 2015

Por este medio solicito su autorización para realizar la siguiente modificación presupuestaria interna de los objetos de gasto que se detallan a continuación:

OBJETO DEL GASTO POR AUMENTAR							
Inst.	GA	UE	PROG.	A/O	OBJETO	DESCRIPCIÓN	VALOR
32	1	1	11	1	26220	Viáticos al Exterior	24,500.00
						Total Aumento	L. 24,500.00

OBJETO DEL GASTO POR DISMINUIR							
Inst.	GA	UE	PROG.	A/O	OBJETO	DESCRIPCIÓN	VALOR
32	1	1	11	1	23500	Limpieza, Aseo y Fumigación	4,500.00
32	1	1	11	1	35500	Tintas, Pinturas y Colorantes	20,000.00
						Total Disminución	L. 24,500.00

Justificación: Valor necesario para pago de viáticos, en vista de que la Señora Comisionada Doris Imelda Madrid realizó un viaje a la ciudad de Santiago, República de Chile para atender a la *Novena Conferencia Internacional de Comisionados de la Información y el IX Encuentro de la RTA* los días 21 al 24 de abril del presente año.

Vo.Bo. Lic. Raúl Borjas Castejón
Gerente Administrativo

República de Honduras

DOCUMENTO - MODIFICACIONES PRESUPUESTARIAS

Institución: 32 Documento: 9

11/08/2015 08:42:26
Gestión: 2015
R_MPR_DMPR_DOC

MODIFICACIONES PRESUPUESATRIAS

Lugar: 08 01 Distrito Central

Institución: 0032 Instituto de Acceso a la Información Pública

Modificación: 428 Traslados AC entre Grupos objetos de gasto 200.00, 300.00 (excepto 211.00, 212.00, 213.00 y 214.20) entre categorías

Instr. Jurídico: 05 Resolución Interna Maxima Autoridad Institucional

Fecha: 05/05/15

Nro. Documento: 000009

Estado: AUTORIZADO

Número: GA-IAIP-106-2015

DOCUMENTOS RELACIONADOS

TIPO	INSTITUCION	NUMERO

EGRESOS

INST	GA	UE	Fte.	Org.	Prg.	Spg.	Pry.	Aob.		Descripción	Obj.	Descripción	Trf.Bnf	Crd. Disp.	Impt. UE	Impt. GA	Impt. Ins	Impt. Sefin	Crd. Actual.
AUMENTO EGRESOS																			
0032	001	001	11	001	11	00	000		001	DIRECCION SUPERIOR Y SERVICIOS ADMINISTRATIVOS	26220	Viáticos al Exterior	0000	859.75	0.00	0.00	2,000.00	2,000.00	2,859.75
												Total Aumento Egresos:		859.75	0.00	0.00	2,000.00	2,000.00	2,859.75
DISMINUCION EGRESOS																			
0032	001	001	11	001	11	00	000		001	DIRECCION SUPERIOR Y SERVICIOS ADMINISTRATIVOS	39300	Utiles y Materiales Eléctricos	0000	16,510.00	0.00	0.00	2,000.00	2,000.00	14,510.00
												Total Disminución Egresos:		16,510.00	0.00	0.00	2,000.00	2,000.00	14,510.00

INGRESOS

INST	GA	Item	Descripción	Fte.	Org.	Rubro	Descripción	Trf Orig.	Crd. Vigt.	Impt. GA	Impt. Ins	Impt. Sefin	Crd. Actual.
AUMENTO INGRESOS													
DISMINUCION INGRESOS													

JUSTIFICACIONES: Resumen UE | Resumen GA | Resumen Institución | Resumen DGP

Valor necesario para pago de viáticos, en vista de que la Señora Comisionada Doris Imelda Madrid realizó un viaje a la ciudad de Santiago, República de Chile para atender a la Novena Conferencia Internacional de Comisionados de la Información y el IX Encuentro de la RTA los días 21 al 24 de abril del presente año. Complemento por error en cálculo (falta de cálculo de un día de viáticos).

DICTAMEN DGIP

Favorable? Dictamen

DICTAMEN DGP

Analisis Egresos | Analisis Ingresos

000009

República de Honduras
Instituto de Acceso a la Información Pública

IAIP

MEMORANDUM
GA-IAIP-No. 106-2015

000002

Para: **Lic. Raúl Eduardo Borjas**
Gerente Administrativa

De: **Lic. Alba María Díaz**
Oficial de Presupuesto

Asunto: **Solicitud Autorización Modificación Presupuestaria**

Fecha: 5 de mayo de 2015

Por este medio solicito su autorización para realizar la siguiente modificación presupuestaria interna de los objetos de gasto que se detallan a continuación:

OBJETO DEL GASTO POR AUMENTAR							
Inst.	GA	UE	PROG.	A/O	OBJETO	DESCRIPCIÓN	VALOR
32	1	1	11	1	26220	Viáticos al Exterior	2,000.00
						Total Aumento	L. 2,000.00

OBJETO DEL GASTO POR DISMINUIR							
Inst.	GA	UE	PROG.	A/O	OBJETO	DESCRIPCIÓN	VALOR
32	1	1	11	1	39300	Útiles y Materiales Eléctricos	2,000.00
						Total Disminución	L. 2,000.00

Justificación: Valor necesario para pago de viáticos, en vista de que la Señora Comisionada Doris Imelda Madrid realizó un viaje a la ciudad de Santiago, República de Chile para atender a la *Novena Conferencia Internacional de Comisionados de la Información y el IX Encuentro de la RTA* los días 21 al 24 de abril del presente año. Complemento por error en cálculo (falta de cálculo de un día de viáticos).

Vo.Bo. Lic. Raúl Borjas Castejón
Gerente Administrativo

República de Honduras

DOCUMENTO - MODIFICACIONES PRESUPUESTARIAS

Institución: 32 Documento: 10

11/08/2015 08:42:51
Gestión: 2015
R_MPR_DMPR_DOC

MODIFICACIONES PRESUPUESATRIAS

Lugar: 08 01 Distrito Central

Institución: 0032 Instituto de Acceso a la Información Pública

Modificación: 428 Traslados AC entre Grupos objetos de gasto 200.00, 300 00 (excepto 211.00, 212 00, 213.00 y 214.20) entre categorías

Instr. Jurídico: 05 Resolución Interna Maxima Autoridad Institucional

Fecha: 14/05/15

Nro. Documento: 000010

Estado: AUTORIZADO

Número: GA-IAIP-111-2015

DOCUMENTOS RELACIONADOS

TIPO	INSTITUCION	NUMERO

EGRESOS

INST	GA	UE	Fte.	Org.	Prg.	Spg.	Pry.	Aob.	Descripción	Obj.	Descripción	Trf.Bnf	Crd. Disp.	Impt. UE	Impt. GA	Impt. Ins	Impt. Sefin	Crd. Actual.
AUMENTO EGRESOS																		
0032	001	001	11	001	11	00	000	001	DIRECCION SUPERIOR Y SERVICIOS ADMINISTRATIVOS	26220	Viáticos al Exterior	0000	930 38	0 00	0 00	13,900 00	13,900.00	14,830.38
											Total Aumento Egresos:		930.38	0.00	0.00	13,900.00	13,900.00	14,830.38
DISMINUCION EGRESOS																		
0032	001	001	11	001	11	00	000	001	DIRECCION SUPERIOR Y SERVICIOS ADMINISTRATIVOS	33300	Productos de Artes Gráficas	0000	150,000.00	0.00	0.00	13,900 00	13,900.00	136,100.00
											Total Disminución Egresos:		150,000.00	0.00	0.00	13,900.00	13,900.00	136,100.00

INGRESOS

INST	GA	Item	Descripción	Fte.	Org.	Rubro	Descripción	Trf Orig.	Crd. Vigt.	Impt. GA	Impt. Ins	Impt. Sefin	Crd. Actual.
AUMENTO INGRESOS													
DISMINUCION INGRESOS													

JUSTIFICACIONES: Resumen UE | Resumen GA | Resumen Institución | Resumen DGP

Valor necesario para pago de viáticos, en vista de que la Comisionada Doris Imelda Madrid realizó un viaje a la ciudad de Lima, Perú para atender al XIII Encuentro Iberoamericano de Protección de Datos los días 6 al 8 de mayo del presente año.

DICTAMEN DGIP

Favorable?	Dictamen

DICTAMEN DGP

Analisis Egresos | Analisis Ingresos

República de Honduras
Instituto de Acceso a la Información Pública

IAIP

MEMORANDUM
GA-IAIP-No. 111-2015

000004

Para: **Lic. Raúl Eduardo Borjas**
Gerente Administrativa

De: **Lic. Alba María Díaz**
Oficial de Presupuesto

Asunto: **Solicitud Autorización Modificación Presupuestaria**

Fecha: 14 de mayo de 2015

Por este medio solicito su autorización para realizar la siguiente modificación presupuestaria interna de los objetos de gasto que se detallan a continuación:

OBJETO DEL GASTO POR AUMENTAR							
Inst.	GA	UE	PROG.	A/O	OBJETO	DESCRIPCIÓN	VALOR
32	1	1	11	1	26220	Viáticos al Exterior	13,900.00
						Total Aumento	L 13,900.00

OBJETO DEL GASTO POR DISMINUIR							
Inst.	GA	UE	PROG.	A/O	OBJETO	DESCRIPCIÓN	VALOR
32	1	1	11	1	33300	Productos de Artes Gráficas	13,900.00
						Total Disminución	L 13,900.00

Justificación: Valor necesario para pago de viáticos, en vista de que la Comisionada Doris Imelda Madrid realizó un viaje a la ciudad de Lima, Perú para atender al *XIII Encuentro Iberoamericano de Protección de Datos* los días 6 al 8 de mayo del presente año.

Vo.Bo. Lic. Raúl Borjas Castejón
Gerente Administrativo

República de Honduras

DOCUMENTO - MODIFICACIONES PRESUPUESTARIAS

Institución: 32 Documento: 12

11/08/2015 08:43:20
Gestión: 2015
R_MPR_DMPR_DOC

MODIFICACIONES PRESUPUESATRIAS

Lugar: 08 01 Distrito Central

Institución: 0032 Instituto de Acceso a la Información Pública

Modificación: 428 Traslados AC entre Grupos objetos de gasto 200.00, 300.00 (excepto 211.00, 212.00, 213.00 y 214.20) entre categorías

Instr. Jurídico: 05 Resolución Interna Maxima Autoridad Institucional

Fecha: 28/05/15

Nro. Documento: 000012

Estado: AUTORIZADO

Número: GA-IAIP-116-2015

DOCUMENTOS RELACIONADOS

TIPO	INSTITUCION	NUMERO

EGRESOS

INST	GA	UE	Fte.	Org.	Prg.	Spg.	Pry.	Aob.		Descripción	Obj.	Descripción	Trf.Bnf	Crd. Disp.	Impt. UE	Impt. GA	Impt. Ins	Impt. Sefin	Crd. Actual.
AUMENTO EGRESOS																			
0032	001	001	11	001	11	00	000	001		DIRECCION SUPERIOR Y SERVICIOS ADMINISTRATIVOS	26220	Viáticos al Exterior	0000	6,942.93	0.00	0.00	120,000.00	120,000.00	126,942.93
												Total Aumento Egresos:		6,942.93	0.00	0.00	120,000.00	120,000.00	126,942.93
DISMINUCION EGRESOS																			
0032	001	001	11	001	11	00	000	001		DIRECCION SUPERIOR Y SERVICIOS ADMINISTRATIVOS	22100	Alquiler de Edificios, Viviendas y Locales	0000	2,244,275.43	0.00	0.00	120,000.00	120,000.00	2,124,275.43
												Total Disminución Egresos:		2,244,275.43	0.00	0.00	120,000.00	120,000.00	2,124,275.43

INGRESOS

INST	GA	Item	Descripción	Fte.	Org.	Rubro	Descripción	Trf Orig.	Crd. Vigt.	Impt. GA	Impt. Ins	Impt. Sefin	Crd. Actual.
AUMENTO INGRESOS													
DISMINUCION INGRESOS													

JUSTIFICACIONES: Resumen UE | Resumen GA | Resumen Institución | Resumen DGP

Valor necesario para pago de viáticos en vista que los Comisionados realizan viajes para atender a diferentes eventos de relevancia para el IAIP.

DICTAMEN DGIP

Favorable? Dictamen

DICTAMEN DGP

Analisis Egresos | Analisis Ingresos

000009

República de Honduras
Instituto de Acceso a la Información Pública

IAIP

MEMORANDUM
GA-IAIP-No. 116-2015

000086

Para: **Lic. Raúl Eduardo Borjas**
Gerente Administrativa

De: **Lic. Alba María Díaz**
Oficial de Presupuesto

Asunto: **Solicitud Autorización Modificación Presupuestaria**

Fecha: 2 de junio de 2015

Por este medio solicito su autorización para realizar la siguiente modificación presupuestaria interna de los objetos de gasto que se detallan a continuación:

OBJETO DEL GASTO POR AUMENTAR							
Inst.	GA	UE	PROG.	A/O.	OBJETO	DESCRIPCIÓN	VALOR
32	1	1	11	1	26220	Viáticos al Exterior	120,000.00
						Total Aumento	L. 120,000.00

OBJETO DEL GASTO POR DISMINUIR							
Inst.	GA	UE	PROG.	A/O	OBJETO	DESCRIPCIÓN	VALOR
32	1	1	11	1	22100	Alquiler de Edificios, Viviendas y Locales	120,000.00
						Total Disminución	L. 120,000.00

Justificación: Valor necesario para pago de los siguientes viáticos:

- Viaje de la Comisionada Presidenta Doris Imelda Madrid a Manchester, Dublín y Edimburgo para atender al *Proyecto sobre Métodos Alternativos de Solución de Conflictos (MASC)* los dias 15 al 19 de junio del presente año.
- Viaje de la Comisionada Presidenta Doris Imelda Madrid a Madrid, España para atender a la *Presentación del Modelo RTA de Archivos con Aportaciones de Internacionales* los días 29 de junio al 2 de julio del presente año.
- Viaje de la Lic. Ivonne Ardón a Madrid, España para atender a la *Presentación del Modelo RTA de Archivos con Aportaciones de Internacionales* los días 29 de junio al 2 de julio del presente año.
- Viaje del Comisionado Gustavo Adolfo Manzanares a Managua, Nicaragua para atender a la *Décima Reunión Anual de Miembros de la Alianza Regional* los días 29 de junio al 2 de julio del presente año.
- Complemento de viáticos a la Comisionada Presidenta Doris Imelda Madrid quien viajó Santiago de Chile para atender a la *IX Conferencia Internacional para Comisionados de Información (ICIC)* los días 21 al 24 de abril del presente año. Este complemento se realiza por los días 25 y 26 de abril en vista de que debido a una erupción volcánica los vuelos se suspendieron y fueron reanudados hasta el día 27 de abril del presente año.

Vo.Bo. Lic. Raúl Borjas Castejón
Gerente Administrativo

República de Honduras

DOCUMENTO - MODIFICACIONES PRESUPUESTARIAS

Institución: 32 Documento: 14

11/06/2015 08:43:46
Gestión: 2015
R_MPR_DMPR_DOC

MODIFICACIONES PRESUPUESATRIAS

Lugar: 08 01 Distrito Central

Institución: 0032 Instituto de Acceso a la Información Pública

Modificación: 428 Traslados AC entre Grupos objetos de gasto 200.00, 300 00 (excepto 211.00, 212.00, 213.00 y 214 20) entre categorías

Instr. Jurídico: 05 Resolución Interna Maxima Autoridad Institucional

Fecha: 05/06/15

Nro. Documento: 000014

Estado: AUTORIZADO

Número: GA-IAIP-125-2015

DOCUMENTOS RELACIONADOS

TIPO	INSTITUCION	NUMERO

EGRESOS

INST	GA	UE	Fte.	Org.	Prg.	Spg.	Pry.	Aob.		Descripción	Obj.	Descripción	Trf.Bnf	Crd. Disp.	Impt. UE	Impt. GA	Impt. Ins	Impt. Sefin	Crd. Actual.
AUMENTO EGRESOS																			
0032	001	001	11	001	11	00	000	001	DIRECCION SUPERIOR Y SERVICIOS ADMINISTRATIVOS		25300	Servicio de Imprenta, Publicaciones y Reproducciones	0000	6,904.71	0.00	0.00	45,000.00	45,000.00	51,904.71
												Total Aumento Egresos:		6,904.71	0.00	0.00	45,000.00	45,000.00	51,904.71
DISMINUCION EGRESOS																			
0032	001	001	11	001	11	00	000	001	DIRECCION SUPERIOR Y SERVICIOS ADMINISTRATIVOS		22100	Alquiler de Edificios, Viviendas y Locales	0000	2,124,275.43	0.00	0.00	45,000.00	45,000.00	2,079,275.43
												Total Disminución Egresos:		2,124,275.43	0.00	0.00	45,000.00	45,000.00	2,079,275.43

INGRESOS

INST	GA	Item	Descripción	Fte.	Org.	Rubro	Descripción	Trf Orig.	Crd. Vigt.	Impt. GA	Impt. Ins	Impt. Sefin	Crd. Actual.
AUMENTO INGRESOS													
DISMINUCION INGRESOS													

JUSTIFICACIONES: **Resumen UE** **Resumen GA** **Resumen Institución** **Resumen DGP**

Valor necesario para el pago del servicio de monitoreo de noticias de radio y televisión de los días 13 al 15 de mayo de 2015; así mismo se modifica para contar con los fondos necesarios para el pago mensual del servicio de escaneo, copiado e impresión de documentos del IAIP brindado por la empresa Productive Business Solutions Honduras.

DICTAMEN DGIP

Favorable? **Dictamen**

DICTAMEN DGP

Analisis Egresos **Analisis Ingresos**

000067

República de Honduras
Instituto de Acceso a la Información Pública

IAIP

MEMORANDUM
GA-IAIP-No. 125-2015

000088

Para: **Lic. Raúl Eduardo Borjas**
Gerente Administrativa

De: **Lic. Alba María Díaz**
Oficial de Presupuesto

Asunto: **Solicitud Autorización Modificación Presupuestaria**

Fecha: 5 de junio de 2015

Por este medio solicito su autorización para realizar la siguiente modificación presupuestaria interna de los objetos de gasto que se detallan a continuación:

OBJETO DEL GASTO POR AUMENTAR							
Inst.	GA	UE	PROG.	A/O	OBJETO	DESCRIPCIÓN	VALOR
32	1	1	11	1	25300	Servicio de Imprenta, Publicaciones y Reproducciones	45,000.00
						Total Aumento	L. 45,000.00

OBJETO DEL GASTO POR DISMINUIR							
Inst.	GA	UE	PROG.	A/O	OBJETO	DESCRIPCIÓN	VALOR
32	1	1	11	1	22100	Alquiler de Edificios, Viviendas y Locales	45,000.00
						Total Disminución	L. 45,000.00

Justificación: Valor necesario para el pago del servicio de monitoreo de noticias de radio y televisión de los días 13 al 15 de mayo de 2015; así mismo se modifica para contar con los fondos necesarios para el pago mensual del servicio de escaneo, copiado e impresión de documentos del IAIP brindado por la empresa Productive Business Solutions Honduras.

Vo.Bo. Lic. Raúl Borjas Castejón
Gerente Administrativo

República de Honduras

DOCUMENTO - MODIFICACIONES PRESUPUESTARIAS

Institución: 32 Documento: 15

11/08/2015 08:44:10
Gestión: 2015
R_MPR_DMPR_DOC

MODIFICACIONES PRESUPUESATRIAS

Lugar: 08 01 Distrito Central

Institución: 0032 Instituto de Acceso a la Información Pública

Modificación: 491 Traslados entre Objetos del Gasto de la Administración Central y/o Descentralizadas, SS,U, EPF,EPNF

Instr. Jurídico: 90 Otros Instrumentos Jurídicos

Fecha: 16/06/15

Nro. Documento: 000015

Estado: AUTORIZADO

Número: DICT.260-DGP-AE

DOCUMENTOS RELACIONADOS

TIPO	INSTITUCION	NUMERO

EGRESOS

INST	GA	UE	Fte.	Org.	Prg.	Spg.	Pry.	Act.		Descripción	Obj.	Descripción	Trf.Bnf	Crd. Disp.	Impt. UE	Impt. GA	Impt. Ins	Impt. Sefin	Crd. Actual.
AUMENTO EGRESOS																			
0032	001	001	11	001	11	00	000		001	DIRECCION SUPERIOR Y SERVICIOS ADMINISTRATIVOS	24500	Servicios de Capacitación	0000	0.00	0.00	0.00	0.00	6,000.00	6,000.00
0032	001	001	11	001	11	00	000		001	DIRECCION SUPERIOR Y SERVICIOS ADMINISTRATIVOS	45100	Aplicaciones Informáticas	0000	0.00	0.00	0.00	0.00	22,000.00	22,000.00
												Total Aumento Egresos:		0.00	0.00	0.00	0.00	28,000.00	28,000.00
DISMINUCION EGRESOS																			
0032	001	001	11	001	11	00	000		001	DIRECCION SUPERIOR Y SERVICIOS ADMINISTRATIVOS	22100	Alquiler de Edificios, Viviendas y Locales	0000	2,079,275.43	0.00	0.00	0.00	22,000.00	2,057,275.43
0032	001	001	11	001	11	00	000		001	DIRECCION SUPERIOR Y SERVICIOS ADMINISTRATIVOS	24900	Otros Servicios Técnicos Profesionales	0000	6,750.00	0.00	0.00	0.00	6,000.00	750.00
												Total Disminución Egresos:		2,086,025.43	0.00	0.00	0.00	28,000.00	2,058,025.43

INGRESOS

INST	GA	Item	Descripción	Fte.	Org.	Rubro	Descripción	Trf Orig.	Crd. Vigt.	Impt. GA	Impt. Ins	Impt. Sefin	Crd. Actual.
AUMENTO INGRESOS													
DISMINUCION INGRESOS													

JUSTIFICACIONES: Resumen UE | Resumen GA | Resumen Institución | Resumen DGP

En atención al Oficio No. CP-134-IAIP-2015 de fecha 02 de junio de 2015

DICTAMEN DGIP

Favorable? Dictamen

DICTAMEN DGP

Analisis Egresos | Analisis Ingresos

000009

000090

Tegucigalpa, M.D.C.,
02 de Junio de 2015.

Oficio No. CP-134-IAIP-2015

2015 JUN -3 AM 9:49

MBA
WILFREDO CERRATO RODRIGUEZ
Secretario de Estado en el Despacho de Finanzas
Su Despacho

Estimado Señor Secretario:

Tengo el agrado de dirigirme a Usted solicitando su autorización y dictamen favorable para efectuar la modificación presupuestaria que viene anexa a éste oficio y las cuales se realizan con los objetivos siguientes:

1. Se solicita modificación presupuestaria correspondiente al pago de capacitaciones para Servidores Públicos del **INSTITUTO DE ACCESO A LA INFORMACIÓN PÚBLICA (IAIP)** relacionadas con temas como La Ley de Asociación Público Privadas de Honduras y sobre los Fideicomisos.

2. Adicionalmente se solicita la modificación presupuestaria para la compra de **CERTIFICADOS DE SEGURIDAD INFORMATICA** para los distintos servicios y sistemas informaticos que presta el **INSTITUTO DE ACCESO A LA INFORMACIÓN PÚBLICA (IAIP)** en vista que los mismos han sido objeto de ataques cibernéticos (hackers).

Dichas modificaciones se realizan con fundamento en los Art. 8, 36 de la LTAIP; Art. 14 Reglamento de la LTAIP; Art. 37, inciso 3 LOP; Art. 35, DGP. Art. 18, 19, 24 y 25 Normas Técnicas del Subsistema de Presupuesto

Sin otro particular, aprovecho la oportunidad para reiterarle mi alta consideración y estima.

000091

Atentamente,

DORIS IMELDA MADRID ZERON
COMISIONADA PRESIDENTA

- Director General de Presupuesto.
- Damián Gilberto Pineda Reyes – Comisionado Secretario
- Gustavo Adolfo Manzanares Vaquero – Comisionado
- Gerencia Administrativa
- Archivo.

Dirección: Col. Tepeyac, Edificio Panorama, costado Sur del Hospital Honduras Medical Center, Tegucigalpa, M.D.C., Honduras, C.A.
Teléfonos: (504) 2235-3270, 2231-3161/62/75
Edificio Panorama, colonia Tepeyac, costado sur Hospital Honduras Medical Center. Tels. 2231- 3175/ (Fax) 2231-3272
Sitios Web: www.iaip.gob.hn / www.informacionpublica.gob.hn ; Correo electrónico: informacionpublica@iaip.gob.hn

IAIP | Instituto de Acceso a la Información Pública

GOBIERNO DE LA REPÚBLICA DE HONDURAS

000002

MODIFICACIÓN PRESUPUESTARIA

OBJETO DEL GASTO POR AUMENTAR							
Inst.	GA	UE	PROG.	A/O	OBJETO	DESCRIPCIÓN	VALOR
32	1	1	11	1	24500	Servicios de Capacitacion	6,000.00
32	1	1	11	1	45100	Aplicaciones Informaticas	22,000.00
Total Aumento							L. 28,000.00

OBJETO DEL GASTO POR DISMINUIR							
Inst.	GA	UE	PROG.	A/O	OBJETO	DESCRIPCIÓN	VALOR
32	1	1	11	1	24900	Otros Servicios tecnicos profesionales	6,000.00
32	1	1	11	1	22100	Alquiler de Edificios, Viviendas y Locales	22,000.00
Total Disminucion							L. 28,000.00

Víctor Lopez
10/06/2015

República de Honduras

DOCUMENTO - MODIFICACIONES PRESUPUESTARIAS

Institución: 32 Documento: 17

11/08/2015 08:44:31
Gestión: 2015
R_MPR_DMPR_DOC

MODIFICACIONES PRESUPUESATRIAS

Lugar: 08 01 Distrito Central

Institución: 0032 Instituto de Acceso a la Información Pública

Modificación: 428 Traslados AC entre Grupos objetos de gasto 200.00, 300.00 (excepto 211.00, 212.00, 213.00 y 214.20) entre categorías

Instr. Jurídico: 05 Resolución Interna Maxima Autoridad Institucional

Fecha: 27/07/15

Nro. Documento: 000017

Estado: AUTORIZADO

Número: GA-IAIP-153-2015

DOCUMENTOS RELACIONADOS

TIPO	INSTITUCION	NUMERO

EGRESOS

INST	GA	UE	Fte.	Org.	Prg.	Spg.	Pry.	Aob.		Descripción	Obj.	Descripción	Trf.Bnf	Crd. Disp.	Impt. UE	Impt. GA	Impt. Ins	Impt. Sefin	Crd. Actual.
AUMENTO EGRESOS																			
0032	001	001	11	001	11	00	000	001	DIRECCION SUPERIOR Y SERVICIOS ADMINISTRATIVOS		25100	Servicio de Transporte	0000	0.00	0.00	0.00	300.00	300.00	300.00
0032	001	001	11	001	11	00	000	001	DIRECCION SUPERIOR Y SERVICIOS ADMINISTRATIVOS		25300	Servicio de Imprenta, Publicaciones y Reproducciones	0000	15,898.75	0.00	0.00	22,000.00	22,000.00	37,898.75
0032	001	001	11	001	11	00	000	001	DIRECCION SUPERIOR Y SERVICIOS ADMINISTRATIVOS		33500	Libros, Revistas y Periódicos	0000	64.00	0.00	0.00	100.00	100.00	164.00
0032	001	001	11	001	11	00	000	001	DIRECCION SUPERIOR Y SERVICIOS ADMINISTRATIVOS		39100	Elementos de Limpieza y Aseo Personal	0000	9,712.62	0.00	0.00	30,000.00	30,000.00	39,712.62
												Total Aumento Egresos:		25,675.37	0.00	0.00	52,400.00	52,400.00	78,075.37
DISMINUCION EGRESOS																			
0032	001	001	11	001	11	00	000	001	DIRECCION SUPERIOR Y SERVICIOS ADMINISTRATIVOS		23350	Mantenimiento y Reparación de Equipo para Computación	0000	61,000.00	0.00	0.00	22,400.00	22,400.00	38,600.00
0032	001	001	11	001	11	00	000	001	DIRECCION SUPERIOR Y SERVICIOS ADMINISTRATIVOS		23600	Mantenimiento de Sistemas Informáticos	0000	40,000.00	0.00	0.00	30,000.00	30,000.00	10,000.00
												Total Disminución Egresos:		101,000.00	0.00	0.00	52,400.00	52,400.00	48,600.00

INGRESOS

INST	GA	Item	Descripción	Fte.	Org.	Rubro	Descripción	Trf Orig.	Crd. Vigt.	Impt. GA	Impt. Ins	Impt. Sefin	Crd. Actual.
AUMENTO INGRESOS													
DISMINUCION INGRESOS													

JUSTIFICACIONES: Resumen UE | Resumen GA | Resumen Institución | Resumen DGP

Valor necesario para la regularización de Fondo Rotatorio, pago de compras de Gacetas y pago de flete por envio de correspondencia, pago mensual por renta de máquinas y servicios de copiado, impresión y digitalización de documentos a la empresa PBS y compra de liquido bactericidas para los sanitarios del IAIP según Memorandum GA-IAIP-No. 153-2015.

DICTAMEN DGIP

Favorable? Dictamen

DICTAMEN DGP

Analisis Egresos | Analisis Ingresos

República de Honduras
Instituto de Acceso a la Información Pública

IAIP

MEMORANDUM
GA-IAIP-No. 153-2015

000004

Para: **Lic. Raúl Eduardo Borjas**
Gerente Administrativa

De: **Lic. Alba María Díaz**
Oficial de Presupuesto

Asunto: **Solicitud Autorización Modificación Presupuestaria**

Fecha: 27 de julio de 2015

Por este medio solicito su autorización para realizar la siguiente modificación presupuestaria interna de los objetos de gasto que se detallan a continuación:

OBJETO DEL GASTO POR AUMENTAR							
Inst.	GA	UE	PROG	A/O	OBJETO	DESCRIPCIÓN	VALOR
32	1	1	11	1	25100	Servicios de Transporte	300.00
32	1	1	11	1	25300	Servicio de Imprenta, Publicaciones y Reproducciones	22,000.00
32	1	1	11	1	33500	Libros, Revistas y Periódicos	100.00
32	1	1	11	1	39100	Elementos de Limpieza y Aseo Personal	30,000.00
						Total Aumento	L. 52,400.00

OBJETO DEL GASTO POR DISMINUIR							
Inst.	GA	UE	PROG	A/O	OBJETO	DESCRIPCIÓN	VALOR
32	1	1	11	1	23350	Mantenimiento y Reparación de Equipo para Computación	22,400.00
32	1	1	11	1	23600	Mantenimiento de Sistemas Informáticos	30,000.00
						Total Disminución	L. 52,400.00

Justificación: Valor necesario para:

- Regularización de Fondo Rotatorio, pago de compras de Gacetas y pago de flete por envío de correspondencia.
- Pago mensual por renta de máquinas y servicios de copiado, impresión y digitalización de documentos a la empresa PBS.
- Compra de líquido bactericidas para los sanitarios del IAIP.

Vo.Bo. Lic. Raúl Borjas Castejón
Gerente Administrativo

República de Honduras

DOCUMENTO - MODIFICACIONES PRESUPUESTARIAS

Institución: 32 Documento: 18

24/09/2015 11:45:24
Gestión. 2015
R_MPR_DMPR_DOC

MODIFICACIONES PRESUPUESATRIAS

Lugar: 08 01 Distrito Central

Institución: 0032 Instituto de Acceso a la Información Pública

Modificación: 491 Traslados entre Objetos del Gasto de la Administración Central y/o Descentralizadas, SS,U, EPF,EPNF

Instr. Jurídico: 90 Otros Instrumentos Jurídicos

Fecha: 03/08/15

Nro. Documento: 000018

Estado: AUTORIZADO

Número: AE-226-2015

DOCUMENTOS RELACIONADOS

TIPO	INSTITUCION	NUMERO

EGRESOS

INST	GA	UE	Fte.	Org.	Prg.	Spg.	Pry.	Act.		Descripción	Obj.	Descripción	Trf.Bnf	Crd. Disp.	Impt. UE	Impt. GA	Impt. Ins	Impt. Sefin	Crd. Actual.
AUMENTO EGRESOS																			
0350	001	001	11	001	11	00	000		001	COORDINACIÓN SUPERIOR SECTORIAL	25900	Otros Servicios Comerciales y Financieros	0000	73,839,653.00	0.00	0.00	0.00	69,781.00	73,909,434.00
												Total Aumento Egresos:		73,839,653.00	0.00	0.00	0.00	69,781.00	73,909,434.00
DISMINUCION EGRESOS																			
0032	001	001	11	001	11	00	000		001	DIRECCION SUPERIOR Y SERVICIOS ADMINISTRATIVOS	26210	Viáticos Nacionales	0000	30,000.00	0.00	0.00	0.00	15,000.00	15,000.00
0032	001	001	11	001	11	00	000		001	DIRECCION SUPERIOR Y SERVICIOS ADMINISTRATIVOS	26220	Viáticos al Exterior	0000	26,846.06	0.00	0.00	0.00	13,500.00	13,346.06
0032	001	001	11	001	11	00	000		002	SECRETARIA GENERAL	26210	Viáticos Nacionales	0000	20,000.00	0.00	0.00	0.00	10,000.00	10,000.00
0032	001	001	11	001	11	00	000		004	GERENCIA DE VERIFICACIÓN DE TRANSPARENCIA	26210	Viáticos Nacionales	0000	22,562.50	0.00	0.00	0.00	11,281.00	11,281.50
0032	001	001	11	001	11	00	000		005	CAPACITACION	26210	Viáticos Nacionales	0000	40,000.00	0.00	0.00	0.00	20,000.00	20,000.00
												Total Disminución Egresos:		139,408.56	0.00	0.00	0.00	69,781.00	69,627.56

INGRESOS

INST	GA	Item	Descripción	Fte.	Org.	Rubro	Descripción	Trf Orig.	Crd. Vigt.	Impt. GA	Impt. Ins	Impt. Sefin	Crd. Actual.
AUMENTO INGRESOS													
DISMINUCION INGRESOS													

JUSTIFICACIONES: Resumen UE | Resumen GA | Resumen Institución | Resumen DGP

Traslados de Fondos Interinstitucionales en cumplimiento al Acuerdo Ejeculivo No 226-2015.

DICTAMEN DGIP

Favorable? Dictamen

DICTAMEN DGP

Analisis Egresos | Analisis Ingresos

000057

República de Honduras

DOCUMENTO - MODIFICACIONES PRESUPUESTARIAS

Institución: 32 Documento: 19

24/09/2015 11:54:42
Gestión: 2015
R_MPR_DMPR_DOC

MODIFICACIONES PRESUPUESATRIAS

Lugar: 08 01 Distrito Central

Institución: 0032 Instituto de Acceso a la Información Pública

Modificación: 491 Traslados entre Objetos del Gasto de la Administración Central y/o Descentralizadas, SS,U, EPF,EPNF

Instr. Jurídico: 90 Otros Instrumentos Jurídicos

Fecha: 03/08/15

Nro. Documento: 000019

Estado: AUTORIZADO

Número: AE-226-2015

DOCUMENTOS RELACIONADOS

TIPO	INSTITUCION	NUMERO

EGRESOS

INST	GA	UE	Fte.	Org.	Prg.	Spg.	Pry.	Aob.		Descripción	Obj.	Descripción	Trf.Bnf	Crd. Disp.	Impt. UE	Impt. GA	Impt. Ins	Impt. Sefin	Crd. Actual.
AUMENTO EGRESOS																			
0350	001	001	11	001	11	00	000		001	COORDINACIÓN SUPERIOR SECTORIAL	25900	Otros Servicios Comerciales y Financieros	0000	73,839,653.00	0.00	0.00	0.00	53,263.00	73,892,916.00
												Total Aumento Egresos:		73,839,653.00	0.00	0.00	0.00	53,263.00	73,892,916.00
DISMINUCION EGRESOS																			
0032	001	001	11	001	11	00	000		001	DIRECCION SUPERIOR Y SERVICIOS ADMINISTRATIVOS	21430	Telefonía Celular	0000	41,209.07	0.00	0.00	0.00	8,935.00	32,274.07
0032	001	001	11	001	11	00	000		001	DIRECCION SUPERIOR Y SERVICIOS ADMINISTRATIVOS	23370	Mantenimiento y Reparación de Equipos de Comunicación	0000	32,421.00	0.00	0.00	0.00	4,000.00	28,421.00
0032	001	001	11	001	11	00	000		001	DIRECCION SUPERIOR Y SERVICIOS ADMINISTRATIVOS	24900	Otros Servicios Técnicos Profesionales	0000	1,500.00	0.00	0.00	0.00	750.00	750.00
0032	001	001	11	001	11	00	000		001	DIRECCION SUPERIOR Y SERVICIOS ADMINISTRATIVOS	25600	Publicidad y Propaganda	0000	10,000.00	0.00	0.00	0.00	1,000.00	9,000.00
0032	001	001	11	001	11	00	000		001	DIRECCION SUPERIOR Y SERVICIOS ADMINISTRATIVOS	26110	Pasajes Nacionales	0000	18,057.91	0.00	0.00	0.00	2,000.00	16,057.91
0032	001	001	11	001	11	00	000		001	DIRECCION SUPERIOR Y SERVICIOS ADMINISTRATIVOS	26220	Viáticos al Exterior	0000	16,346.06	0.00	0.00	0.00	3,000.00	13,346.06
0032	001	001	11	001	11	00	000		001	DIRECCION SUPERIOR Y SERVICIOS ADMINISTRATIVOS	29100	Ceremonial y Protocolo	0000	16,301.45	0.00	0.00	0.00	2,926.00	13,375.45
0032	001	001	11	001	11	00	000		001	DIRECCION SUPERIOR Y SERVICIOS ADMINISTRATIVOS	31420	Productos Forestales	0000	2,700.00	0.00	0.00	0.00	500.00	2,200.00
0032	001	001	11	001	11	00	000		001	DIRECCION SUPERIOR Y SERVICIOS ADMINISTRATIVOS	33500	Libros, Revistas y Periódicos	0000	2,689.00	0.00	0.00	0.00	2,600.00	89.00
0032	001	001	11	001	11	00	000		001	DIRECCION SUPERIOR Y SERVICIOS ADMINISTRATIVOS	35400	Insecticidas, Fumigantes y Otros	0000	8,000.00	0.00	0.00	0.00	1,200.00	6,800.00
0032	001	001	11	001	11	00	000		001	DIRECCION SUPERIOR Y SERVICIOS ADMINISTRATIVOS	35500	Tintas, Pinturas y Colorantes	0000	23,000.00	0.00	0.00	0.00	6,000.00	17,000.00
0032	001	001	11	001	11	00	000		001	DIRECCION SUPERIOR Y SERVICIOS ADMINISTRATIVOS	35800	Productos de Material Plástico	0000	8,000.00	0.00	0.00	0.00	800.00	7,200.00
0032	001	001	11	001	11	00	000		001	DIRECCION SUPERIOR Y SERVICIOS ADMINISTRATIVOS	39100	Elementos de Limpieza y Aseo Personal	0000	44,988.62	0.00	0.00	0.00	5,276.00	39,712.62
0032	001	001	11	001	11	00	000		001	DIRECCION SUPERIOR Y SERVICIOS ADMINISTRATIVOS	39200	Útiles de Escritorio, Oficina y Enseñanza	0000	46,465.89	0.00	0.00	0.00	6,212.00	40,253.89
0032	001	001	11	001	11	00	000		001	DIRECCION SUPERIOR Y SERVICIOS ADMINISTRATIVOS	39500	Repuestos y Accesorios	0000	34,671.48	0.00	0.00	0.00	8,064.00	26,607.48
												Total Disminución Egresos:		306,360.48	0.00	0.00	0.00	53,263.00	253,097.48

INGRESOS

INST	GA	Item	Descripción	Fte.	Org.	Rubro	Descripción	Trf Orig.	Crd. Vigt.	Impt. GA	Impt. Ins	Impt. Sefin	Crd. Actual.
AUMENTO INGRESOS													
DISMINUCION INGRESOS													

JUSTIFICACIONES: Resumen UE | Resumen GA | Resumen Institución | Resumen DGP

República de Honduras

DOCUMENTO - MODIFICACIONES PRESUPUESTARIAS

Institución: 32 Documento: 19

24/09/2015 11:54:42
Gestión: 2015
R_MPR_DMPR_DOC

JUSTIFICACIONES: Resumen UE | Resumen GA | Resumen Institución | Resumen DGP

Traslados de Fondos Interinstitucionales en cumplimiento al Acuerdo Ejecutivo No.226-2015.

DICTAMEN DGIP

Favorable? Dictamen

DICTAMEN DGP

Analisis Egresos

Verificado por UE:

Fecha y hora:

Verificado por GA:

Fecha y hora:

Verificado por INS:

Fecha y hora:

Verificado por Egresos DGP: CELVIR
CARLOS MIGUEL ELVIR MARTINEZ
Fecha y hora: 03/08/2015 18:42:39

Aprobado por DGP: SLOPEZ3
SUANY JUDITH LOPEZ MENDEZ
Fecha y hora: 04/08/2015 10:01:41

Aprobación DGIP:

Fecha y hora:

Analisis Ingresos

Aprobado por UE:

Fecha y hora:

Aprobado por GA:

Fecha y hora:

Aprobado por INS:

Fecha y hora:

Verificado por Ingresos DGP/DGCP:

Fecha y hora:

Creación Dictamen DGIP:

Fecha y hora:

Rechazado.

Fecha y hora:

Autorizado SEFIN: JFIALLOS
JORGE ALEXANDER FIALLOS MENDEZ
04/08/2015 13:01:43

Fecha y hora:

CUOTA DE COMPROMISO TRIMESTRAL
Resumen por GA- UE, Fuente y Clase de Gasto

GA	UE	Fuente	Clase Gasto	Disminución	Ppto Disponible	Cuota Reservada	Sobregiro (Disponible - Cuota Reservada)
001	001	11	9	5,000.00	82,060.76	40,365.29	41,695.47
001	001	11	3	-53,263.00	107,490,100.00	0.00	107,490,100.00
001	001	11	13	8,935.00	658,341.41	15,620.23	642,721.18

República de Honduras

DOCUMENTO - MODIFICACIONES PRESUPUESTARIAS

Institución: 32 Documento: 20

24/09/2015 14:00:34
Gestión: 2015
R_MPR_DMPR_DOC

MODIFICACIONES PRESUPUESATRIAS

Lugar: 08 01 Distrito Central

Institución: 0032 Instituto de Acceso a la Información Pública

Modificación: 491 Traslados entre Objetos del Gasto de la Administración Central y/o Descentralizadas, SS,U, EPF,EPNF

Instr. Jurídico: 90 Otros Instrumentos Jurídicos

Fecha: 18/09/15

Nro. Documento: 000020

Estado: AUTORIZADO

Número: DICT.451-DGP-AE

DOCUMENTOS RELACIONADOS

TIPO	INSTITUCION	NUMERO

EGRESOS

INST	GA	UE	Fte.	Org.	Prg.	Spg.	Pry.	Act.	Descripción	Obj.	Descripción	Trf.Bnf	Crd. Disp.	Impt. UE	Impt. GA	Impt. Ins	Impt. Sefin	Crd. Actual.
AUMENTO EGRESOS																		
0032	001	001	11	001	11	00	000	001	DIRECCION SUPERIOR Y SERVICIOS ADMINISTRATIVOS	24100	Servicios Médicos, Sanitarios y Sociales	0000	0.00	0.00	0.00	0.00	200,000.00	200,000.00
											Total Aumento Egresos:		0.00	0.00	0.00	0.00	200,000.00	200,000.00
DISMINUCION EGRESOS																		
0032	001	001	11	001	11	00	000	001	DIRECCION SUPERIOR Y SERVICIOS ADMINISTRATIVOS	22100	Alquiler de Edificios, Viviendas y Locales	0000	625,818.47	0.00	0.00	0.00	200,000.00	425,818.47
											Total Disminución Egresos:		625,818.47	0.00	0.00	0.00	200,000.00	425,818.47

INGRESOS

INST	GA	Item	Descripción	Fte.	Org.	Rubro	Descripción	Trf Orig.	Crd. Vigt.	Impt. GA	Impt. Ins	Impt. Sefin	Crd. Actual.
AUMENTO INGRESOS													
DISMINUCION INGRESOS													

JUSTIFICACIONES: Resumen UE | Resumen GA | Resumen Institución | Resumen DGP

En atención al Oficio No. CP-232-IAIP-2015 de fecha 14 de septiembre de 2015, el cual solicita autorización para modificación presupuestaria para el pago de servicios sociales, el cual permite el artículo 72 de las Dispocciones Generales del Presupuesto Vigentes.

DICTAMEN DGIP

Favorable? Dictamen

DICTAMEN DGP

Analisis Egresos | Analisis Ingresos

000009

IAIP | Instituto de Acceso a la Información Pública

GOBIERNO DE LA REPÚBLICA DE HONDURAS

2015 MAY 27 AM 9: 20
SECRETARIA-FINANZAS
DICP
RECIBIDO

Tegucigalpa, M.D.C.,
26 de Mayo de 2015.

Oficio No. CP-122- IAIP-2015

2015 MAY 27 AM 8: 56
RECIBIDO
SECRETARIA DE FINANZAS
DESPACHO DEL MINISTRO

MBA
WILFREDO CERRATO RODRIGUEZ
Secretario de Estado en el Despacho de Finanzas
Su Despacho

Señor Secretario de Estado:

Tengo el agrado de dirigirme a usted solicitando su autorización y dictamen favorable para que sea aprobada la asignación presupuestaria de **RECURSOS DE FUENTE EXTERNA** por la cantidad de **DOSCIENTOS MIL LEMPIRAS EXACTOS (LPS. 200,000.00)**, y sea transferida al ***objeto del gasto 24100, servicios médicos, sanitarios y sociales;*** a cambio planteamos sean congelados de nuestro presupuesto del ***Grupo Servicios No Personales*** especificamente del Objeto del gasto ***"22100 Alquiler de Edificios, Viviendas y Locales"*** misma cantidad que asciende a **DOSCIENTOS MIL LEMPIRAS EXACTOS (LPS. 200,000.00)**.

Dicha asignación presupuestaria en el presente oficio se realiza con el objetivo de hacer frente al pago correspondiente a la contratacion de servicios de consultoria social (interes social) a traves del proyecto denominado "**Apoyo a los Esfuerzos Nacionales del INSTITUTO DE ACCESO A LA INFORMACION PUBLICA DE HONDURAS para la Lucha contra la Impunidad y Apoyo a la Transparencia**" en virtud del diseño y formulacion de ***LA POLITICA NACIONAL Y PLAN DE ACCION EN MATERIA DE TRANSPARENCIA Y ACCESO A LA INFORMACION PÚBLICA DE HONDURAS***, es valido resaltar que las acciones en temas sociales

IAIP | Instituto de Acceso a la Información Pública

GOBIERNO DE LA REPÚBLICA DE HONDURAS

que el **INSTITUTO DE ACCESO A LA INFORMACION PUBLICA (IAIP)** ejecuta en materia de transparencia no debe considerarse como un gasto si no como una inversion, ya que el derecho humano de **ACCESO A LA INFORMACION PUBLICA** esta cientificamente comprobado como una herramienta de ***control de gasto publico,*** que consecuentemente producira rendimientos presente y futuros a la sociedad, tanto en la inversion social en educacion, salud e infraestructura, entre otros.

Asi mismo se solicita dejar sin valor ni efecto el oficio No **CP-121- IAIP- 2015** con fecha 25 de Mayo 2015, por solicitar trasferencia presupuestaria por la misma cantidad.

Dichas modificaciones se realizan con fundamento en los Art. 1, 8, 36 de la LTAIP; Art. 14 Reglamento de la LTAIP; Art. 37, inciso 3 LOP; Art. 35, 72 inciso 4 DGP. Art. 18, 19, 24 y 25 Normas Técnicas del Subsistema de Presupuesto

Sin otro particular, aprovecho la oportunidad para reiterarle mi consideración y estima.

Atentamente,

DORIS IMELDA MADRID ZERON
COMISIONADA PRESIDENTA

- Director General de Presupuesto.
- Damián Gilberto Pineda Reyes – Comisionado
- Gustavo Adolfo Manzanares Vaquero – Comisionado Secretario
- Gerencia Administrativa
- Archivo.

IAIP | Instituto de Acceso a la Información Pública

GOBIERNO DE LA REPÚBLICA DE HONDURAS

000101

MODIFICACION PRESUPUESTARIA

OBJETO DEL GASTO POR AUMENTAR							
Inst.	GA	UE	PROG.	A/O	OBJETO	DESCRIPCIÓN	VALOR
32	1	1	11	1	24100	Servicios Medicos, Sanitarios y Sociales	200,000.0
Total Aumento							L. 200,000.0

OBJETO DEL GASTO POR DISMINUIR							
Inst.	GA	UE	PROG.	A/O	OBJETO	DESCRIPCIÓN	VALOR
32	1	1	11	1	22100	Alquiler de Edificios, Viviendas y Locales	200,000.0
Total Disminucion							L. 200,000.0

República de Honduras

DOCUMENTO - MODIFICACIONES PRESUPUESTARIAS

Institución: 32 Documento: 21

06/10/2015 14:47:11
Gestión: 2015
R_MPR_DMPR_DOC

MODIFICACIONES PRESUPUESATRIAS

Lugar: 08 01 Distrito Central

Institución: 0032 Instituto de Acceso a la Información Pública

Modificación: 428 Traslados AC entre Grupos objetos de gasto 200 00, 300.00 (excepto 211.00, 212.00, 213.00 y 214.20) entre categorias

Instr. Juridico: 05 Resolución Interna Maxima Autoridad Institucional

Fecha: 21/09/15

Nro. Documento: 000021

Estado: AUTORIZADO

Número: GA-194-2015

DOCUMENTOS RELACIONADOS

TIPO	INSTITUCION	NUMERO

EGRESOS

INST	GA	UE	Fte.	Org.	Prg.	Spg.	Pry.	Aob.		Descripción	Obj.	Descripción	Trf.Bnf	Crd. Disp.	Impt. UE	Impt. GA	Impt. Ins	Impt. Sefin	Crd. Actual.
AUMENTO EGRESOS																			
0032	001	001	11	001	11	00	000	001	DIRECCION SUPERIOR Y SERVICIOS ADMINISTRATIVOS		26220	Viáticos al Exterior	0000	13,346.06	0.00	0.00	15,000.00	15,000.00	28,346.06
												Total Aumento Egresos:		13,346.06	0.00	0.00	15,000.00	15,000.00	28,346.06
DISMINUCION EGRESOS																			
0032	001	001	11	001	11	00	000	005	CAPACITACION		26210	Viáticos Nacionales	0000	20,000.00	0.00	0.00	15,000.00	15,000.00	5,000.00
												Total Disminución Egresos:		20,000.00	0.00	0.00	15,000.00	15,000.00	5,000.00

INGRESOS

INST	GA	Item	Descripción	Fte.	Org.	Rubro	Descripción	Trf Orig.	Crd. Vigt.	Impt. GA	Impt. Ins	Impt. Sefin	Crd. Actual.
AUMENTO INGRESOS													
DISMINUCION INGRESOS													

JUSTIFICACIONES: Resumen UE | Resumen GA | Resumen Institución | Resumen DGP

Valor necesario para pago de viáticos del Comisionado Gustavo Manzanares quien realizará un viaje a la ciudad de Santiago de Chile con el propósito de asistir al ¿Seminario Taller AGCID-FACSO Transparencia en la Gestión Pública¿ en fecha del 27 de septiembre al 3 de octubre de 2015.

DICTAMEN DGIP

Favorable? Dictamen

DICTAMEN DGP

Analisis Egresos | Analisis Ingresos

IAIP | Instituto de Acceso a la Información Pública

GOBIERNO DE LA REPÚBLICA DE HONDURAS

MEMORANDUM
GA -No. 194-2015

000193

Para: **Lic. Raúl Eduardo Borjas**
Gerente Administrativa

De: **Lic. Alba María Díaz**
Oficial de Presupuesto

Asunto: **Solicitud Autorización Modificación Presupuestaria**

Fecha: 21 de septiembre de 2015

Por este medio solicito su autorización para realizar la siguiente modificación presupuestaria interna de los objetos de gasto que se detallan a continuación:

OBJETO DEL GASTO POR AUMENTAR							
Inst.	GA	UE	PROG.	A/O	OBJETO	DESCRIPCIÓN	VALOR
32	1	1	11	1	26220	Viáticos al Exterior	15,000.00
						Total Aumento	L. 15,000.00

OBJETO DEL GASTO POR DISMINUIR							
Inst.	GA	UE	PROG.	A/O	OBJETO	DESCRIPCIÓN	VALOR
32	1	1	11	5	26210	Viáticos Nacionales	15,000.00
						Total Disminución	L. 15,000.00

Justificación: Valor necesario para pago de viáticos del Comisionado Gustavo Manzanares quien realizará un viaje a la ciudad de Santiago de Chile con el propósito de asistir al "Seminario Taller AGCID-FACSO Transparencia en la Gestión Pública" en fecha del 27 de septiembre al 3 de octubre de 2015.

Vo.Bo. Lic. Raúl Borjas Castejón
Gerente Administrativo

República de Honduras

DOCUMENTO - MODIFICACIONES PRESUPUESTARIAS

Institución: 32 Documento: 22

06/10/2015 14:47:49
Gestión: 2015
R_MPR_DMPR_DOC

MODIFICACIONES PRESUPUESATRIAS

Lugar: 08 01 Distrito Central

Institución: 0032 Instituto de Acceso a la Información Pública

Modificación: 428 Traslados AC entre Grupos objetos de gasto 200.00, 300.00 (excepto 211.00, 212.00, 213.00 y 214.20) entre categorías

Instr. Jurídico: 05 Resolución Interna Maxima Autoridad Institucional

Fecha: 30/09/15

Nro. Documento: 000022

Estado: AUTORIZADO

Número: GA-199-2015

DOCUMENTOS RELACIONADOS

TIPO	INSTITUCION	NUMERO

EGRESOS

INST	GA	UE	Fte.	Org.	Prg.	Spg.	Pry.	Act.		Descripción	Obj.	Descripción	Trf.Bnf	Crd. Disp.	Impt. UE	Impt. GA	Impt. Ins	Impt. Sefin	Crd. Actual.
AUMENTO EGRESOS																			
0032	001	001	11	001	11	00	000		001	DIRECCION SUPERIOR Y SERVICIOS ADMINISTRATIVOS	21430	Telefonía Celular	0000	14,006.16	0.00	0.00	21,000.00	21,000.00	35,006.16
0032	001	001	11	001	11	00	000		001	DIRECCION SUPERIOR Y SERVICIOS ADMINISTRATIVOS	25300	Servicio de Imprenta, Publicaciones y Reproducciones	0000	7,539.90	0.00	0.00	30,000.00	30,000.00	37,539.90
0032	001	001	11	001	11	00	000		001	DIRECCION SUPERIOR Y SERVICIOS ADMINISTRATIVOS	25400	Primas y Gastos de Seguro	0000	1,335.25	0.00	0.00	42,000.00	42,000.00	43,335.25
0032	001	001	11	001	11	00	000		001	DIRECCION SUPERIOR Y SERVICIOS ADMINISTRATIVOS	25700	Servicio de Internet	0000	47,659.91	0.00	0.00	2,000.00	2,000.00	49,659.91
												Total Aumento Egresos:		70,541.22	0.00	0.00	95,000.00	95,000.00	165,541.22
DISMINUCION EGRESOS																			
0032	001	001	11	001	11	00	000		001	DIRECCION SUPERIOR Y SERVICIOS ADMINISTRATIVOS	23350	Mantenimiento y Reparación de Equipo para Computación	0000	38,600.00	0.00	0.00	38,600.00	38,600.00	0.00
0032	001	001	11	001	11	00	000		001	DIRECCION SUPERIOR Y SERVICIOS ADMINISTRATIVOS	23600	Mantenimiento de Sistemas Informáticos	0000	10,000.00	0.00	0.00	10,000.00	10,000.00	0.00
0032	001	001	11	001	11	00	000		001	DIRECCION SUPERIOR Y SERVICIOS ADMINISTRATIVOS	33100	Papel de Escritorio	0000	74,537.53	0.00	0.00	37,000.00	37,000.00	37,537.53
0032	001	001	11	001	11	00	000		001	DIRECCION SUPERIOR Y SERVICIOS ADMINISTRATIVOS	33400	Productos de Papel y Cartón	0000	86,908.27	0.00	0.00	5,000.00	5,000.00	81,908.27
0032	001	001	11	001	11	00	000		001	DIRECCION SUPERIOR Y SERVICIOS ADMINISTRATIVOS	35400	Insecticidas, Fumigantes y Otros	0000	6,800.00	0.00	0.00	4,400.00	4,400.00	2,400.00
												Total Disminución Egresos:		216,845.80	0.00	0.00	95,000.00	95,000.00	121,845.80

INGRESOS

INST	GA	Item	Descripción	Fte.	Org.	Rubro	Descripción	Trf Orig.	Crd. Vigl.	Impt. GA	Impt. Ins	Impt. Sefin	Crd. Actual.
AUMENTO INGRESOS													
DISMINUCION INGRESOS													

JUSTIFICACIONES: Resumen UE | Resumen GA | Resumen Institución | Resumen DGP

Valor necesario para pago de:Telefonía celular para los meses de octubre, noviembre y diciembre de 2015, Servicio de escaneo, fotocopiado e impresión con PBS para los meses de septiembre, octubre, noviembre y diciembre de 2015; Servicio de Internet correspondiente a los meses de septiembre, octubre y noviembre de 2015, Póliza de Seguro para vehiculos del IAIP a realizarse en el mes de octubre 2015; renovación fianzas de fidelidad de Gerente Administrativo y Comisionado IAIP en noviembre 2015.

IAIP | Instituto de Acceso a la Información Pública

GOBIERNO DE LA REPÚBLICA DE HONDURAS

MEMORANDUM
GA -No. 199-2015

000105

Para: **Lic. Raúl Eduardo Borjas**
Gerente Administrativa

De: **Lic. Alba María Díaz**
Oficial de Presupuesto

Asunto: **Solicitud Autorización Modificación Presupuestaria**

Fecha: 30 de septiembre de 2015

Por este medio solicito su autorización para realizar la siguiente modificación presupuestaria interna de los objetos de gasto que se detallan a continuación:

OBJETO DEL GASTO POR AUMENTAR							
Inst.	GA	UE	PROG.	A/O	OBJETO	DESCRIPCIÓN	VALOR
32	1	1	11	1	21430	Telefonía Celular	21,000.00
32	1	1	11	1	25300	Servicio de Imprenta Publicaciones y Reproducciones	30,000.00
32	1	1	11	1	25400	Primas y Gastos de Seguro	42,000.00
32	1	1	11	1	25700	Servicio de Internet	2,000.00
						Total Aumento	L. 95,000.00

OBJETO DEL GASTO POR DISMINUIR							
Inst.	GA	UE	PROG.	A/O	OBJETO	DESCRIPCIÓN	VALOR
32	1	1	11	1	23350	Mantenimiento y Reparación de Equipo para Computación	38,600.00
32	1	1	11	1	23600	Mantenimiento de Sistemas Informáticos	10,000.00
32	1	1	11	1	33100	Papel de Escritorio	37,000.00
32	1	1	11	1	33400	Productos de Papel y Cartón	5,000.00
32	1	1	11	1	35400	Insecticidas, Fumigantes y Otros	4,400.00
						Total Disminución	L. 95,000.00

Justificación: Valor necesario para pago de:

- Telefonía celular para los meses de octubre, noviembre y diciembre de 2015.
- Servicio de escaneo, fotocopiado e impresión con PBS para los meses de septiembre, octubre, noviembre y diciembre de 2015.
- Servicio de Internet correspondiente a los meses de septiembre, octubre y noviembre de 2015.
- Póliza de Seguro para vehículos del IAIP a realizarse en el mes de octubre 2015; renovación de fianzas de fidelidad de Gerente Administrativo y Comisionado IAIP.

Vo.Bo. Lic. Raúl Borjas Castejón
Gerente Administrativo

República de Honduras

DOCUMENTO - MODIFICACIONES PRESUPUESTARIAS

Institución: 32 Documento: 23

02/11/2015 14.28.40
Gestión: 2015
R_MPR_DMPR_DOC

MODIFICACIONES PRESUPUESATRIAS

Lugar: 08 01 Distrito Central

Fecha: 06/10/15

Institución: 0032 Instituto de Acceso a la Información Pública

Nro. Documento: 000023

Modificación: 491 Traslados entre Objetos del Gasto de la Administración Central y/o Descentralizadas, SS,U, EPF,EPNF

Estado: AUTORIZADO

Instr. Jurídico: 90 Otros Instrumentos Jurídicos

Número: R-119

DOCUMENTOS RELACIONADOS

TIPO	INSTITUCION	NUMERO

EGRESOS

INST	GA	UE	Fte.	Org.	Prg.	Spg.	Pry.	Aob.		Descripción	Obj.	Descripción	Trf.Bnf	Crd. Disp.	Impt. UE	Impt. GA	Impt. Ins	Impt. Sefin	Crd. Actual.
AUMENTO EGRESOS																			
0032	001	001	11	001	11	00	000	001	DIRECCION SUPERIOR Y SERVICIOS ADMINISTRATIVOS		16000	Beneficios y Compensaciones	0000	34,043.59	0.00	0.00	0.00	20,000.00	54,043.59
0032	001	001	11	001	11	00	000	002	SECRETARIA GENERAL		11100	Sueldos Básicos	0000	231,710.30	0.00	0.00	0.00	460,000.00	691,710.30
0032	001	001	11	001	11	00	000	002	SECRETARIA GENERAL		11510	Decimotercer Mes	0000	187,606.00	0.00	0.00	0.00	53,000.00	240,606.00
0032	001	001	11	001	11	00	000	002	SECRETARIA GENERAL		11520	Decimocuarto Mes	0000	1,814.49	0.00	0.00	0.00	2,000.00	3,814.49
0032	001	001	11	001	11	00	000	002	SECRETARIA GENERAL		11710	Contribuciones al Instituto Nacional de Jubilaciones y Pensiones de los Empleados y Funcionarios del Poder Ejecutivo	0000	46,860.86	0.00	0.00	0.00	32,000.00	78,860.86
0032	001	001	11	001	11	00	000	002	SECRETARIA GENERAL		11750	Contribuciones para Seguro Social	0000	8,591.00	0.00	0.00	0.00	3,000.00	11,591.00
0032	001	001	11	001	11	00	000	002	SECRETARIA GENERAL		16000	Beneficios y Compensaciones	0000	0.00	0.00	0.00	0.00	47,000.00	47,000.00
0032	001	001	11	001	11	00	000	004	GERENCIA DE VERIFICACIÓN DE TRANSPARENCIA		11100	Sueldos Básicos	0000	497,466.63	0.00	0.00	0.00	12,000.00	509,466.63
0032	001	001	11	001	11	00	000	005	CAPACITACION		11510	Decimotercer Mes	0000	131,163.00	0.00	0.00	0.00	10,000.00	141,163.00
0032	001	001	11	001	11	00	000	005	CAPACITACION		11600	Complementos	0000	53,292.17	0.00	0.00	0.00	55,000.00	108,292.17
0032	001	001	11	001	11	00	000	005	CAPACITACION		16000	Beneficios y Compensaciones	0000	318,441.00	0.00	0.00	0.00	41,000.00	359,441.00
												Total Aumento Egresos:		1,510,989.04	0.00	0.00	0.00	735,000.00	2,245,989.04
DISMINUCION EGRESOS																			
0032	001	001	11	001	11	00	000	001	DIRECCION SUPERIOR Y SERVICIOS ADMINISTRATIVOS		11100	Sueldos Básicos	0000	4,031,516.85	0.00	0.00	0.00	580,000.00	3,451,516.85
0032	001	001	11	001	11	00	000	001	DIRECCION SUPERIOR Y SERVICIOS ADMINISTRATIVOS		11510	Decimotercer Mes	0000	1,059,983.76	0.00	0.00	0.00	65,000.00	994,983.76
0032	001	001	11	001	11	00	000	001	DIRECCION SUPERIOR Y SERVICIOS ADMINISTRATIVOS		11600	Complementos	0000	356,361.25	0.00	0.00	0.00	50,000.00	306,361.25
0032	001	001	11	001	11	00	000	001	DIRECCION SUPERIOR Y SERVICIOS ADMINISTRATIVOS		11710	Contribuciones al Instituto Nacional de Jubilaciones y Pensiones de los Empleados y Funcionarios del Poder Ejecutivo	0000	380,052.31	0.00	0.00	0.00	32,000.00	348,052.31
0032	001	001	11	001	11	00	000	001	DIRECCION SUPERIOR Y SERVICIOS ADMINISTRATIVOS		11750	Contribuciones para Seguro Social	0000	81,426.00	0.00	0.00	0.00	3,000.00	78,426.00
0032	001	001	11	001	11	00	000	002	SECRETARIA GENERAL		11600	Complementos	0000	50,950.44	0.00	0.00	0.00	5,000.00	45,950.44
												Total Disminución Egresos:		5,960,290.61	0.00	0.00	0.00	735,000.00	5,225,290.61

INGRESOS

INST	GA	Item	Descripción	Fte.	Org.	Rubro	Descripción	Trf Orig.	Crd. Vigt.	Impt. GA	Impt. Ins	Impt. Sefin	Crd. Actual.
AUMENTO INGRESOS													
DISMINUCION INGRESOS													

JUSTIFICACIONES: Resumen UE | Resumen GA | Resumen Institución | Resumen DGP

República de Honduras

DOCUMENTO - MODIFICACIONES PRESUPUESTARIAS

Institución: 32 Documento: 23

02/11/2015 14:28:40
Gestión: 2015
R_MPR_DMPR_DOC

JUSTIFICACIONES: Resumen UE | Resumen GA | Resumen Institución | Resumen DGP

En Atención al Oficio No.GA-IAIP-054-2015, donde solicita reprogramacion presupuestaria para hacer modificaciones internas para dar cumplimiento al pago de prestaciones laborales y financiar deficit de otras actividades para dar cumplimiento a las necesidades institucionales para lo que resta del año.

DICTAMEN DGIP

Favorable? Dictamen

DICTAMEN DGP

Analisis Egresos	Analisis Ingresos
Verificado por UE:	Aprobado por UE:
Fecha y hora:	Fecha y hora:
Verificado por GA:	Aprobado por GA.
Fecha y hora:	Fecha y hora:
Verificado por INS:	Aprobado por INS:
Fecha y hora:	Fecha y hora:
Verificado por Egresos DGP: CELVIR CARLOS MIGUEL ELVIR MARTINEZ	Verificado por Ingresos DGP/DGCP:
Fecha y hora: 06/10/2015 14:33:53	Fecha y hora:
Aprobado por DGP. SLOPEZ3 SUANY JUDITH LOPEZ MENDEZ	Creación Diclamen DGIP:
Fecha y hora: 15/10/2015 17:13:22	Fecha y hora:
Aprobación DGIP:	Rechazado.
Fecha y hora:	Fecha y hora.

Autorizado SEFIN: JFIALLOS JORGE ALEXANDER FIALLOS MENDEZ 27/10/2015 13:20:17

Fecha y hora:

CUOTA DE COMPROMISO TRIMESTRAL
Resumen por GA- UE, Fuente y Clase de Gasto

GA	UE	Fuente	Clase Gasto	Disminución	Ppto Disponible	Cuota Reservada	Sobregiro (Disponible - Cuota Reservada)
001	001	11	1	108,000.00	6,571,049.43	2,146,417.26	4,424,632.17
001	001	11	10	-108,000.00	439,963.76	439,963.76	0.00

000108

IAIP | Instituto de Acceso a la Información Pública

GOBIERNO DE LA REPÚBLICA DE HONDURAS

DESPACHO COMISIONADA PRESIDENTA RECIBIDO IAIP Fecha: 6-10-15 Hora: 2:38 pm

Tegucigalpa, M.D.C.,
30 de Septiembre de 2015.

Oficio No. GA-IAIP-054-2015

MBA
WILFREDO CERRATO RODRIGUEZ
Secretario de Estado en el Despacho de Finanzas
Su Despacho

Estimado Señor Secretario:

Tengo el agrado de dirigirme a Usted solicitando su autorización para efectuar la modificación presupuestaria que viene anexa a este oficio y las cuales se realizan con los objetivos siguientes:

1. Trasladar fondos para financiar el pago de prestaciones laborales los cuales se derivan de ahorros en el renglon presupuestario "sueldos basicos personal permanente y colaterales" proyectados en base a la actual planilla de sueldos aprobadas a servidores publicos de esta institucion.

2. Se solicita autorizar la modificacion presupuestaria entre los objetos del gasto del Grupo 100 Servicios Personales, con la finalidad de compensar el déficit proyectado en el último trimestre de la Actividad 02 de Secretaria General con la disponibilidad proyectada en las demás Actividades de la Estructura del **INSTITUTO DE ACCESO A LA INFORMACIÓN PÚBLICA** siempre dentro del mismo grupo.

Dichas modificaciones se realizan con fundamento en los Art. 8 y 36 LAIP; Art. 14 Reglamento LAIP; Art. 37, inciso 3 LOP; 110, DGP. Art. 18, 19, 24 y 25 Normas Técnicas del Subsistema de Presupuesto

IAIP | Instituto de Acceso a la Información Pública

GOBIERNO DE LA REPÚBLICA DE HONDURAS

Sin otro particular, aprovecho la oportunidad para reiterarle mi alta consideración y estima.

Atentamente,

DORIS IMELDA MADIRD ZERON
COMISIONADA PRESIDENTA

- Director General de Presupuesto.
- Damián Gilberto Pineda Reyes – Comisionado Secretario
- Gustavo Adolfo Manzanares Vaquero – Comisionado
- Gerencia Administrativa
- Archivo.

IAIP | Instituto de Acceso a la Información Pública

GOBIERNO DE LA REPÚBLICA DE HONDURAS

MODIFICACION PRESUPUESTARIA

OBJETO DEL GASTO POR AUMENTAR							
Inst.	GA	UE	PROG.	A/O	OBJETO	DESCRIPCIÓN	VALOR
32	1	1	11	1	16000	Beneficios y Compensaciones	20,000.00
32	1	1	11	2	11100	Sueldos Básicos	460,000.00
32	1	1	11	2	11510	Decimotercer Mes	53,000.00
32	1	1	11	2	11520	Decimocuarto Mes	2,000.00
32	1	1	11	2	11710	Contribuciones al INJUPEMP	32,000.00
32	1	1	11	2	11750	Contribuciones al IHSS	3,000.00
32	1	1	11	2	16000	Beneficios y Compensaciones	47,000.00
32	1	1	11	4	11100	Sueldos Básicos	12,000.00
32	1	1	11	5	11510	Decimotercer Mes	10,000.00
32	1	1	11	5	11600	Complementos	55,000.00
32	1	1	11	5	16000	Beneficios y Compensaciones	41,000.00
Total Aumento							L. 735,000.00

OBJETO DEL GASTO POR DISMINUIR							
Inst.	GA	UE	PROG.	A/O	OBJETO	DESCRIPCIÓN	VALOR
32	1	1	11	1	11100	Sueldos Básicos	580,000.00
32	1	1	11	1	11510	Decimocuarto Mes	63,000.00
32	1	1	11	1	11510	Decimocuarto Mes	2,000.00
32	1	1	11	1	11600	Complementos	50,000.00
32	1	1	11	2	11600	Complementos	5,000.00
32	1	1	11	1	11710	Contribuciones al INJUPEMP	32,000.00
32	1	1	11	1	11750	Contribuciones al IHSS	3,000.00
Total Disminución							L. 735,000.00

República de Honduras

DOCUMENTO - MODIFICACIONES PRESUPUESTARIAS

Institución: 32 Documento: 24

02/11/2015 14:41:00
Gestión: 2015
R_MPR_DMPR_DOC

MODIFICACIONES PRESUPUESATRIAS

Lugar: 08 01 Distrito Central

Fecha: 19/10/15

Institución: 0032 Instituto de Acceso a la Información Pública

Nro. Documento: 000024

Modificación: 428 Traslados AC entre Grupos objetos de gasto 200 00, 300.00 (excepto 211.00 212.00, 213.00 y 214.20) entre categorías

Estado: AUTORIZADO

Instr. Jurídico: 05 Resolución Interna Maxima Autoridad Institucional

Número: GA-216-2015

DOCUMENTOS RELACIONADOS

TIPO	INSTITUCION	NUMERO

EGRESOS

INST	GA	UE	Fte.	Org.	Prg.	Spg.	Pry.	Aob.	Descripción	Obj.	Descripción	Trf.Bnf	Crd. Disp.	Impt. UE	Impt. GA	Impt. Ins	Impt. Sefin	Crd. Actual.
AUMENTO EGRESOS																		
0032	001	001	11	001	11	00	000	001	DIRECCION SUPERIOR Y SERVICIOS ADMINISTRATIVOS	25900	Otros Servicios Comerciales y Financieros	0000	0.00	0.00	0.00	400.00	400.00	400.00
0032	001	001	11	001	11	00	000	001	DIRECCION SUPERIOR Y SERVICIOS ADMINISTRATIVOS	26220	Viáticos al Exterior	0000	3,711.35	0.00	0.00	92,000.00	92,000.00	95,711.35
0032	001	001	11	001	11	00	000	001	DIRECCION SUPERIOR Y SERVICIOS ADMINISTRATIVOS	29100	Ceremonial y Protocolo	0000	8,516.70	0.00	0.00	2,800.00	2,800.00	11,316.70
											Total Aumento Egresos:		**12,228.05**	**0.00**	**0.00**	**95,200.00**	**95,200.00**	**107,428.05**
DISMINUCION EGRESOS																		
0032	001	001	11	001	11	00	000	001	DIRECCION SUPERIOR Y SERVICIOS ADMINISTRATIVOS	22100	Alquiler de Edificios, Viviendas y Locales	0000	471,886.35	0.00	0.00	95,200.00	95,200.00	376,686.35
											Total Disminución Egresos:		**471,886.35**	**0.00**	**0.00**	**95,200.00**	**95,200.00**	**376,686.35**

INGRESOS

INST	GA	Item	Descripción	Fte.	Org.	Rubro	Descripción	Trf Orig.	Crd. Vigt.	Impt. GA	Impt. Ins	Impt. Sefin	Crd. Actual.
AUMENTO INGRESOS													
DISMINUCION INGRESOS													

JUSTIFICACIONES: Resumen UE | Resumen GA | Resumen Institución | Resumen DGP

Valor necesario para pago de:
¿ Regularización del Fondo Rotatorio.
¿ Viáticos para la Ciudad de México, México al ¿Encuentro de Gobierno Abierto¿.
¿ Viáticos para Montevideo, Uruguay al ¿Seminario los Nuevos Retos de la Privacidad, El Tratamiento Masivo de los Datos Personales¿
¿ Viáticos para Montevideo, Uruguay al ¿Encuentro de la Red de Transparencia y Acceso a la Información¿.

DICTAMEN DGIP

Favorable? Dictamen

DICTAMEN DGP

Analisis Egresos | Analisis Ingresos

IAIP | Instituto de Acceso a la Información Pública

GOBIERNO DE LA REPÚBLICA DE HONDURAS

MEMORANDUM
GA -No. 216-2015

000112

Para: **Lic. Raúl Eduardo Borjas**
Gerente Administrativa

De: **Lic. Alba María Díaz**
Oficial de Presupuesto

Asunto: **Solicitud Autorización Modificación Presupuestaria**

Fecha: 19 de octubre de 2015

Por este medio solicito su autorización para realizar la siguiente modificación presupuestaria interna de los objetos de gasto que se detallan a continuación:

OBJETO DEL GASTO POR AUMENTAR							
Inst.	GA	UE	PROG.	A/O	OBJETO	DESCRIPCIÓN	VALOR
32	1	1	11	1	25900	Otros Servicios Comerciales y Financieros	400.00
32	1	1	11	1	26220	Viáticos al Exterior	92,000.00
32	1	1	11	1	29100	Ceremonial y Protocolo	2,800.00
						Total Aumento	L.95,200.00

OBJETO DEL GASTO POR DISMINUIR							
Inst.	GA	UE	PROG.	A/O	OBJETO	DESCRIPCIÓN	VALOR
32	1	1	11	1	22100	Alquiler de Edificios, Viviendas y Locales	95,200.00
						Total Disminución	L.95,200.00

Justificación: Valor necesario para pago de:

- Regularización del Fondo Rotatorio,
- Viáticos para la Ciudad de México, México al "Encuentro de Gobierno Abierto",
- Viáticos para Montevideo, Uruguay al "Seminario los Nuevos Retos de la Privacidad, El Tratamiento Masivo de los Datos Personales"
- Viáticos para Montevideo, Uruguay al "Encuentro de la Red de Transparencia y Acceso a la Información".

Vo.Bo. Lic. Raúl Borjas Castejón
Gerente Administrativo

República de Honduras

DOCUMENTO - MODIFICACIONES PRESUPUESTARIAS

Institución: 32 Documento: 25

02/11/2015 14:57:07
Gestión: 2015
R_MPR_DMPR_DOC

MODIFICACIONES PRESUPUESATRIAS

Lugar: 08 01 Distrito Central

Institución: 0032 Instituto de Acceso a la Información Pública

Modificación: 428 Traslados AC entre Grupos objetos de gasto 200.00, 300.00 (excepto 211.00, 212.00, 213.00 y 214 20) entre categorías

Instr. Jurídico: 05 Resolución Interna Maxima Autoridad Institucional

Fecha: 28/10/15

Nro. Documento: 000025

Estado: AUTORIZADO

Número: GA-234-2015

DOCUMENTOS RELACIONADOS

TIPO	INSTITUCION	NUMERO

EGRESOS

INST	GA	UE	Fte.	Org.	Prg.	Spg.	Pry.	Aob.	Descripción	Obj.	Descripción	Trf.Bnf	Crd. Disp.	Impt. UE	Impt. GA	Impt. Ins	Impt. Sefin	Crd. Actual.
AUMENTO EGRESOS																		
0032	001	001	11	001	11	00	000	001	DIRECCION SUPERIOR Y SERVICIOS ADMINISTRATIVOS	26120	Pasajes al Exterior	0000	20,000.00	0.00	0.00	17,000.00	17,000.00	37,000.00
0032	001	001	11	001	11	00	000	001	DIRECCION SUPERIOR Y SERVICIOS ADMINISTRATIVOS	32200	Confecciones Textiles	0000	0.00	0.00	0.00	3,000.00	3,000.00	3,000.00
											Total Aumento Egresos:		20,000.00	0.00	0.00	20,000.00	20,000.00	40,000.00
DISMINUCION EGRESOS																		
0032	001	001	11	001	11	00	000	001	DIRECCION SUPERIOR Y SERVICIOS ADMINISTRATIVOS	22100	Alquiler de Edificios, Viviendas y Locales	0000	376,686.35	0.00	0.00	20,000.00	20,000.00	356,686.35
											Total Disminución Egresos:		376,686.35	0.00	0.00	20,000.00	20,000.00	356,686.35

INGRESOS

INST	GA	Item	Descripción	Fte.	Org.	Rubro	Descripción	Trf Orig.	Crd. Vigt.	Impt. GA	Impt. Ins	Impt. Sefin	Crd. Actual.
AUMENTO INGRESOS													
DISMINUCION INGRESOS													

JUSTIFICACIONES: Resumen UE | Resumen GA | Resumen Institución | Resumen DGP

Valor necesario para pago de:
¿ Pasaje del Sr. José Arturo Ordoñez Flores quien viaja a la ciudad de Montevideo, Uruguay con el propósito de atender el Seminario-Taller "Retos de las Privacidad, el Tratamiento Masivo de los Datos Personales" a desarollarse del 3 al 6 de noviembre del año en curso.
¿ Bandera para exterior de 2m x 1m utilizada durante el mes de septiembre de 2015.

DICTAMEN DGIP

Favorable? Dictamen

DICTAMEN DGP

Analisis Egresos | Analisis Ingresos

IAIP | Instituto de Acceso a la Información Pública

GOBIERNO DE LA REPÚBLICA DE HONDURAS

MEMORANDUM
GA -No. 234-2015

000234

Para: **Lic. Raúl Eduardo Borjas**
Gerente Administrativa

De: **Lic. Alba María Díaz**
Oficial de Presupuesto

Asunto: **Solicitud Autorización Modificación Presupuestaria**

Fecha: 28 de octubre de 2015

Por este medio solicito su autorización para realizar la siguiente modificación presupuestaria interna de los objetos de gasto que se detallan a continuación:

OBJETO DEL GASTO POR AUMENTAR							
Inst.	GA	UE	PROG.	A/O	OBJETO	DESCRIPCIÓN	VALOR
32	1	1	11	1	26120	Pasajes al Exterior	17,000.00
32	1	1	11	1	32200	Confecciones Textiles	3,000.00
						Total Aumento	L. 20,000.00

OBJETO DEL GASTO POR DISMINUIR							
Inst.	GA	UE	PROG.	A/O	OBJETO	DESCRIPCIÓN	VALOR
32	1	1	11	1	22100	Alquiler de Edificios, Viviendas y Locales	20,000.00
						Total Disminución	L. 20,000.00

Justificación: Valor necesario para pago de:

- Pasaje del Sr. José Arturo Ordoñez Flores quien viaja a la ciudad de Montevideo, Uruguay con el propósito de atender el Seminario-Taller "Retos de las Privacidad, el Tratamiento Masivo de los Datos Personales" a desarollarse del 3 al 6 de noviembre del año en curso.
- Bandera para exterior de 2m x 1m utilizada durante el mes de septiembre de 2015.

Vo.Bo. Lic. Raúl Borjas Castejón
Gerente Administrativo

República de Honduras

DOCUMENTO - MODIFICACIONES PRESUPUESTARIAS

Institución: 32 Documento: 26

18/11/2015 11:32.44
Gestión: 2015
R_MPR_DMPR_DOC

MODIFICACIONES PRESUPUESATRIAS

Lugar: 08 01 Distrito Central

Institución: 0032 Instituto de Acceso a la Información Pública

Modificación: 428 Traslados AC entre Grupos objetos de gasto 200.00, 300.00 (excepto 211.00, 212.00, 213.00 y 214.20) entre categorias

Instr. Jurídico: 05 Resolución Interna Maxima Autoridad Institucional

Fecha: 04/11/15

Nro. Documento: 000026

Estado: AUTORIZADO

Número: GA-IAIP-251-2015

DOCUMENTOS RELACIONADOS

TIPO	INSTITUCION	NUMERO

EGRESOS

INST	GA	UE	Fte.	Org.	Prg.	Spg.	Pry.	Act.	Descripción	Obj.	Descripción	Trf.Bnf	Crd. Disp.	Impt. UE	Impt. GA	Impt. Ins	Impt. Sefin	Crd. Actual.
AUMENTO EGRESOS																		
0032	001	001	11	001	11	00	000	001	DIRECCION SUPERIOR Y SERVICIOS ADMINISTRATIVOS	26120	Pasajes al Exterior	0000	21.40	0.00	0.00	12,000.00	12,000.00	12,021.40
											Total Aumento Egresos:		21.40	0.00	0.00	12,000.00	12,000.00	12,021.40
DISMINUCION EGRESOS																		
0032	001	001	11	001	11	00	000	001	DIRECCION SUPERIOR Y SERVICIOS ADMINISTRATIVOS	26110	Pasajes Nacionales	0000	16,067.91	0.00	0.00	12,000.00	12,000.00	4,067.91
											Total Disminución Egresos:		16,067.91	0.00	0.00	12,000.00	12,000.00	4,067.91

INGRESOS

INST	GA	Item	Descripción	Fte.	Org.	Rubro	Descripción	Trf Orig.	Crd. Vigt.	Impt. GA	Impt. Ins	Impt. Sefin	Crd. Actual.
AUMENTO INGRESOS													
DISMINUCION INGRESOS													

JUSTIFICACIONES: Resumen UE | Resumen GA | Resumen Institución | Resumen DGP

Valor necesario para pago de pasaje del Comisionado Damián Gilberto Pineda Reyes quien viaja a la ciudad de Antigua Guatemala, Guatemala con el propósito de atender el Seminario "Tendencia y Técnicas de Presupuestación y Control en las Administraciones Públicas" a desarollarse del 16 al 20 de noviembre del año en curso.

DICTAMEN DGIP

Favorable? Dictamen

DICTAMEN DGP

Analisis Egresos | Analisis Ingresos

IAIP | Instituto de Acceso a la Información Pública

GOBIERNO DE LA REPÚBLICA DE HONDURAS

MEMORANDUM
GA -No. 251-2015

000126

Para: **Lic. Raúl Eduardo Borjas**
Gerente Administrativa

De: **Lic. Alba María Díaz**
Oficial de Presupuesto

Asunto: **Solicitud Autorización Modificación Presupuestaria**

Fecha: 6 de noviembre de 2015

Por este medio solicito su autorización para realizar la siguiente modificación presupuestaria interna de los objetos de gasto que se detallan a continuación:

OBJETO DEL GASTO POR AUMENTAR							
Inst.	GA	UE	PROG.	A/O	OBJETO	DESCRIPCIÓN	VALOR
32	1	1	11	1	26120	Pasajes al Exterior	12,000.00
						Total Aumento	L.12,000.00

OBJETO DEL GASTO POR DISMINUIR							
Inst.	GA	UE	PROG.	A/O	OBJETO	DESCRIPCIÓN	VALOR
32	1	1	11	1	26110	Pasajes Nacionales	12,000.00
						Total Disminución	L.12,000.00

Justificación: Valor necesario para pago de:

- Pasaje del Comisionado Damián Gilberto Pineda Reyes quien viaja a la ciudad de Antigua Guatemala, Guatemala con el propósito de atender el Seminario "Tendencia y Técnicas de Presupuestación y Control en las Administraciones Públicas" a desarollarse del 16 al 20 de noviembre del año en curso.

Vo.Bo. Lic. Raúl Borjas Castejón
Gerente Administrativo

República de Honduras

DOCUMENTO - MODIFICACIONES PRESUPUESTARIAS

Institución: 32 Documento: 28

16/12/2015 13:59:01
Gestión: 2015
R_MPR_DMPR_DOC

MODIFICACIONES PRESUPUESATRIAS

Lugar: 08 01 Distrito Central
Institución: 0032 Instituto de Acceso a la Información Pública
Modificación: 119 Ampliación por Incorporación de Donaciones Externas con Proyecto
Instr. Jurídico: 04 Resolución Interna SEFIN

Fecha: 10/11/15
Nro. Documento: 000028
Estado: AUTORIZADO
Número: ART. 33 DL-140-2014

DOCUMENTOS RELACIONADOS

TIPO	INSTITUCION	NUMERO
3	0032	000010

EGRESOS

INST	GA	UE	Fte.	Org.	Prg.	Spg.	Pry.	Aob.		Descripción	Obj.	Descripción	Trf.Bnf	Crd. Disp.	Impt. UE	Impt. GA	Impt. Ins	Impt. Sefin	Crd. Actual.
AUMENTO EGRESOS																			
0032	002	002	22	176	11	00	002	001	FORTALECIMIENTO DEL SINAIP		42510	Equipo de Comunicación	0000	0.00	0.00	0.00	119,598.00	119,598.00	119,598.00
0032	002	002	22	176	11	00	002	001	FORTALECIMIENTO DEL SINAIP		42600	Equipos para Computación	0000	0.00	0.00	0.00	1,287,675.00	1,287,675.00	1,287,675.00
0032	002	002	22	176	11	00	002	002	FORMULACIÓN DE LA POLÍTICA PÚBLICA NACIONAL DE TRANSPARENCIA		24900	Otros Servicios Técnicos Profesionales	0000	0.00	0.00	0.00	655,400.00	655,400.00	655,400.00
0032	002	002	22	176	11	00	002	002	FORMULACIÓN DE LA POLÍTICA PÚBLICA NACIONAL DE TRANSPARENCIA		25300	Servicio de Imprenta, Publicaciones y Reproducciones	0000	0.00	0.00	0.00	276,907.00	276,907.00	276,907.00
0032	002	002	22	176	11	00	002	002	FORMULACIÓN DE LA POLÍTICA PÚBLICA NACIONAL DE TRANSPARENCIA		29100	Ceremonial y Protocolo	0000	0.00	0.00	0.00	106,893.00	106,893.00	106,893.00
0032	002	002	22	176	11	00	002	002	FORMULACIÓN DE LA POLÍTICA PÚBLICA NACIONAL DE TRANSPARENCIA		39200	Utiles de Escritorio, Oficina y Enseñanza	0000	0.00	0.00	0.00	4,149.00	4,149.00	4,149.00
												Total Aumento Egresos:		0.00	0.00	0.00	2,450,622.00	2,450,622.00	2,450,622.00

DISMINUCION EGRESOS

INGRESOS

INST	GA	Item	Descripción	Fte.	Org.	Rubro	Descripción	Trf Orig.	Crd. Vigt.	Impt. GA	Impt. Ins	Impt. Sefin	Crd. Actual.
AUMENTO INGRESOS													
0220	001			22	176	22201	Transferencias y Donaciones de Capital de Organismos Internacionales	0000	230,076,234.00	0.00	0.00	2,450,622.00	232,526,856.00
							Total Aumento Ingresos:		230,076,234.00	0.00	0.00	2,450,622.00	232,526,856.00

DISMINUCION INGRESOS

JUSTIFICACIONES: Resumen UE | Resumen GA | Resumen Institución | Resumen DGP

Incorporación de Fondos para regularización correspondiente al Proyecto "Apoyo a los Esfuerzoas Nacionales del IAIP de Honduras para la Lucha contra la Impunidad y Apoyo a la Transparencia" correspondiente al año 2015.

DICTAMEN DGIP

Favorable?	Dictamen
S	La DGIP en base a: a) Normas Técnicas del Subsistema de Presupuesto: Título II, Capítulo II: Modificaciones Presupuestarias, Artículo 19. Tipos de Modificaciones Presupuestarias, Numeral 5) Traslado. b) Normas Técnicas de Inversión Pública: Título I, Capítulo II, Artículo 6, Numeral 5) c) Ley Orgánica de Presupuesto. Capítulo V, Artículo 37, Numeral 3) d) Artículo 86 de las Disposiciones Generales del Presupuesto General de Ingresos y Egresos de la República y de las instituciones Descentrali

000113

IAIP | Instituto de Acceso a la Información Pública

GOBIERNO DE LA REPÚBLICA DE HONDURAS

MEMORANDUM

[redacted]

PARA: RAUL BORJAS
GERENTE ADMINISTRATIVO

DE: Keily Salgado
Jefa Unidad de Cooperación Externa IAIP

INSTITUTO DE ACCESO A LA INFORMACIÓN PÚBLICA
UNIDAD DE COOPERACIÓN EXTERNA
HONDURAS, C.A.

ASUNTO: CREACIÓN DE ESTRUCTURA PROGRAMÁTICA

FECHA: 08 de septiembre del 2015

==========

Por este medio me dirijo a usted para solicitarle su colaboración en la creación de una estructura programática para el proyecto "Apoyo a los Esfuerzos Nacionales del IAIP de Honduras para la Lucha contra la Impunidad y Apoyo a la Transparencia" así como una nueva Gerencia UAP a nivel programático. Esta estructura acompañada de una nueva gerencia será utilizada por la Unidad de Cooperación Externa para los proyectos que sean desarrollados por esta unidad en un futuro.

Se detallan los datos de la estructura programática:

Gerencia (G)	2 UAP
Unidad Ejecutora (UE)	2
Fuente	22
Programa (Prog.)	12
Sub Programa (Sub Prog.)	00
Proyecto (Proy)	01
Proy.. (BIP)	000900008800
Actividad Obra (Act. / Obra.)	01
Organismo	145

IAIP Instituto de Acceso a la Información Pública
Dirección Administrativa
RECIBIDO
Fecha [illegible] Hora [illegible]

Cc: Alba Diaz – Oficial de Presupuesto
Cc: Fatima Mairena – Jefa UPEG
Cc: Arch.

República de Honduras

DOCUMENTO - MODIFICACIONES PRESUPUESTARIAS

Institución: 32 Documento: 30

16/12/2015 14.16:54
Gestión: 2015
R_MPR_DMPR_DOC

MODIFICACIONES PRESUPUESATRIAS

Lugar: 08 01 Distrito Central

Fecha: 25/11/15

Institución: 0032 Instituto de Acceso a la Información Pública

Nro. Documento: 000030

Modificación: 491 Traslados entre Objetos del Gasto de la Administración Central y/o Descentralizadas, SS,U, EPF,EPNF

Estado: AUTORIZADO

Instr. Jurídico: 90 Otros Instrumentos Jurídicos

Número: RES.DEF.160

DOCUMENTOS RELACIONADOS

TIPO	INSTITUCION	NUMERO

EGRESOS

INST	GA	UE	Fte.	Org.	Prg.	Spg.	Pry.	Aob.		Descripción	Obj.	Descripción	Trf.Bnf	Crd. Disp.	Impt. UE	Impt. GA	Impt. Ins	Impt. Sefin	Crd. Actual.
AUMENTO EGRESOS																			
0032	001	001	11	001	11	00	000	001	DIRECCION SUPERIOR Y SERVICIOS ADMINISTRATIVOS		11510	Decimotercer Mes	0000	994,983.76	0.00	0.00	0.00	4,500.00	999,483.76
0032	001	001	11	001	11	00	000	001	DIRECCION SUPERIOR Y SERVICIOS ADMINISTRATIVOS		11600	Complementos	0000	81,054.45	0.00	0.00	0.00	41,000.00	122,054.45
0032	001	001	11	001	11	00	000	001	DIRECCION SUPERIOR Y SERVICIOS ADMINISTRATIVOS		16000	Beneficios y Compensaciones	0000	33,522.76	0.00	0.00	0.00	139,000.00	172,522.76
0032	001	001	11	001	11	00	000	004	GERENCIA DE VERIFICACIÓN DE TRANSPARENCIA		16000	Beneficios y Compensaciones	0000	0.00	0.00	0.00	0.00	63,500.00	63,500.00
0032	001	001	11	001	11	00	000	005	CAPACITACION		11600	Complementos	0000	32,700.50	0.00	0.00	0.00	3,500.00	36,200.50
												Total Aumento Egresos:		1,142,261.47	0.00	0.00	0.00	251,500.00	1,393,761.47
DISMINUCION EGRESOS																			
0032	001	001	11	001	11	00	000	001	DIRECCION SUPERIOR Y SERVICIOS ADMINISTRATIVOS		11100	Sueldos Básicos	0000	1,407,144.89	0.00	0.00	0.00	202,500.00	1,204,644.89
0032	001	001	11	001	11	00	000	002	SECRETARIA GENERAL		11600	Complementos	0000	15,867.11	0.00	0.00	0.00	15,000.00	867.11
0032	001	001	11	001	11	00	000	004	GERENCIA DE VERIFICACIÓN DE TRANSPARENCIA		11510	Decimotercer Mes	0000	174,800.00	0.00	0.00	0.00	4,500.00	170,300.00
0032	001	001	11	001	11	00	000	004	GERENCIA DE VERIFICACIÓN DE TRANSPARENCIA		11600	Complementos	0000	30,755.55	0.00	0.00	0.00	29,500.00	1,255.55
												Total Disminución Egresos:		1,628,567.55	0.00	0.00	0.00	251,500.00	1,377,067.55

INGRESOS

INST	GA	Item	Descripción	Fte.	Org.	Rubro	Descripción	Trf Orig.	Crd. Vigt.	Impt. GA	Impt. Ins	Impt. Sefin	Crd. Actual.

AUMENTO INGRESOS

DISMINUCION INGRESOS

JUSTIFICACIONES: Resumen UE | Resumen GA | Resumen Institución | Resumen DGP

En Atención al Oficio No.CP-286-IAIP-2015, donde solicita reprogramacion presupuestaria para hacer modificaciones internas para dar cumplimiento al pago de prestaciones laborales y financiar deficit de otras actividades para dar cumplimiento a las necesidades institucionales para lo que resta del año.

DICTAMEN DGIP

Favorable? Dictamen

DICTAMEN DGP

Analisis Egresos | Analisis Ingresos

000120

IAIP | Instituto de Acceso a la Información Pública

GOBIERNO DE LA REPÚBLICA DE HONDURAS

Tegucigalpa, M.D.C.,
13 de Noviembre de 2015.

Oficio No. CP-286-IAIP-2015

MBA
WILFREDO CERRATO RODRIGUEZ
Secretario de Estado en el Despacho de Finanzas
Su Despacho

Estimado Señor Secretario:

Tengo el agrado de dirigirme a Usted solicitando su autorización para efectuar la modificación presupuestaria que viene anexa a este oficio y las cuales se realizan con los objetivos siguientes:

1. Trasladar fondos para financiar el pago de prestaciones laborales los cuales se derivan de ahorros en el renglon presupuestario "sueldos basicos personal permanente y colaterales" proyectados en base a la actual planilla de sueldos aprobadas a servidores publicos de esta institucion.

Dichas modificaciones se realizan con fundamento en los Art. 8 LAIP; Art. 14 Reglamento LAIP; Art. 37, inciso 3 LOP; Art. 35, 110, DGP. Art. 18, 19, 24 y 25 Normas Técnicas del Subsistema de Presupuesto

Sin otro particular, aprovecho la oportunidad para reiterarle mi alta consideración y estima.

Atentamente,

DORIS IMELDA MADRID ZERON
COMISIONADA PRESIDENTA

Dirección Administrativa
Fecha 16/11/15

Elia

Director General de Presupuesto.
Gustavo Adolfo Manzanares Vaquero – Comisionado Secretario
Damián Gilberto Pineda Reyes – Comisionado
Gerencia Administrativa
Archivo

MODIFICACION PRESUPUESTARIA

OBJETO DEL GASTO POR AUMENTAR							
Inst.	GA	UE	PROG.	A/O	OBJETO	DESCRIPCIÓN	VALOR
32	1	1	11	1	11510	Decimotercer Mes	4,500.00
32	1	1	11	1	11600	Complementos	41,000.00
32	1	1	11	1	16000	Beneficios y Compensaciones	139,000.00
32	1	1	11	4	16000	Beneficios y Compensaciones	63,500.00
32	1	1	11	5	11600	Complementos	3,500.00
Total Aumento							L. 251,500.00

OBJETO DEL GASTO POR DISMINUIR							
Inst.	GA	UE	PROG.	A/O	OBJETO	DESCRIPCIÓN	VALOR
32	1	1	11	1	11100	Sueldos Básicos	202,500.00
32	1	1	11	2	11600	Complementos	15,000.00
32	1	1	11	4	11600	Complementos	29,500.00
32	1	1	11	4	11510	Decimotercer Mes	4,500.00
Total Disminucion							L. 251,500.00

República de Honduras

DOCUMENTO - MODIFICACIONES PRESUPUESTARIAS

Institución: 32 Documento: 31

16/12/2015 14:31:36
Gestión: 2015
R_MPR_DMPR_DOC

MODIFICACIONES PRESUPUESATRIAS

Lugar: 08 01 Distrito Central

Institución: 0032 Instituto de Acceso a la Información Pública

Modificación: 491 Traslados entre Objetos del Gasto de la Administración Central y/o Descentralizadas, SS,U, EPF,EPNF

Instr. Jurídico: 90 Otros Instrumentos Jurídicos

Fecha: 26/11/15

Nro. Documento: 000031

Estado: AUTORIZADO

Número: DICT.647-DGP-AE

DOCUMENTOS RELACIONADOS

TIPO	INSTITUCION	NUMERO

EGRESOS

INST	GA	UE	Fte.	Org.	Prg.	Spg.	Pry.	Act.		Descripción	Obj.	Descripción	Trf.Bnf	Crd. Disp.	Impt. UE	Impt. GA	Impt. Ins	Impt. Sefin	Crd. Actual.
AUMENTO EGRESOS																			
0032	001	001	11	001	11	00	000		001	DIRECCION SUPERIOR Y SERVICIOS ADMINISTRATIVOS	21420	Telefonía Fija	0804	194.77	0.00	0.00	0.00	7,000.00	7,194.77
0032	001	001	11	001	11	00	000		001	DIRECCION SUPERIOR Y SERVICIOS ADMINISTRATIVOS	24500	Servicios de Capacitación	0000	0.00	0.00	0.00	0.00	750.00	750.00
0032	001	001	11	001	11	00	000		001	DIRECCION SUPERIOR Y SERVICIOS ADMINISTRATIVOS	36300	Estructuras Metálicas Acabadas	0000	0.00	0.00	0.00	0.00	5,000.00	5,000.00
0032	001	001	11	001	11	00	000		001	DIRECCION SUPERIOR Y SERVICIOS ADMINISTRATIVOS	42110	Muebles Varios de Oficina	0000	0.00	0.00	0.00	0.00	30,000.00	30,000.00
0032	001	001	11	001	11	00	000		001	DIRECCION SUPERIOR Y SERVICIOS ADMINISTRATIVOS	42510	Equipo de Comunicación	0000	170.00	0.00	0.00	0.00	24,000.00	24,170.00
0032	001	001	11	001	11	00	000		001	DIRECCION SUPERIOR Y SERVICIOS ADMINISTRATIVOS	42600	Equipos para Computación	0000	14,609.75	0.00	0.00	0.00	221,900.00	236,509.75
0032	001	001	11	001	11	00	000		001	DIRECCION SUPERIOR Y SERVICIOS ADMINISTRATIVOS	45100	Aplicaciones Informáticas	0000	0.00	0.00	0.00	0.00	12,500.00	12,500.00
												Total Aumento Egresos:		14,974.52	0.00	0.00	0.00	301,150.00	316,124.52
DISMINUCION EGRESOS																			
0032	001	001	11	001	11	00	000		001	DIRECCION SUPERIOR Y SERVICIOS ADMINISTRATIVOS	22100	Alquiler de Edificios, Viviendas y Locales	0000	202,754.23	0.00	0.00	0.00	48,000.00	154,754.23
0032	001	001	11	001	11	00	000		001	DIRECCION SUPERIOR Y SERVICIOS ADMINISTRATIVOS	23370	Mantenimiento y Reparación de Equipos de Comunicación	0000	28,421.00	0.00	0.00	0.00	25,000.00	3,421.00
0032	001	001	11	001	11	00	000		001	DIRECCION SUPERIOR Y SERVICIOS ADMINISTRATIVOS	23500	Limpieza, Aseo y Fumigación	0000	6,500.00	0.00	0.00	0.00	6,500.00	0.00
0032	001	001	11	001	11	00	000		001	DIRECCION SUPERIOR Y SERVICIOS ADMINISTRATIVOS	24900	Otros Servicios Técnicos Profesionales	0000	750.00	0.00	0.00	0.00	750.00	0.00
0032	001	001	11	001	11	00	000		001	DIRECCION SUPERIOR Y SERVICIOS ADMINISTRATIVOS	25600	Publicidad y Propaganda	0000	9,000.00	0.00	0.00	0.00	9,000.00	0.00
0032	001	001	11	001	11	00	000		001	DIRECCION SUPERIOR Y SERVICIOS ADMINISTRATIVOS	27129	Impuestos Municipales Varios	0000	26,480.00	0.00	0.00	0.00	26,000.00	480.00
0032	001	001	11	001	11	00	000		001	DIRECCION SUPERIOR Y SERVICIOS ADMINISTRATIVOS	27210	Tasas	0000	33,878.66	0.00	0.00	0.00	33,000.00	878.66
0032	001	001	11	001	11	00	000		001	DIRECCION SUPERIOR Y SERVICIOS ADMINISTRATIVOS	31420	Productos Forestales	0000	2,200.00	0.00	0.00	0.00	2,200.00	0.00
0032	001	001	11	001	11	00	000		001	DIRECCION SUPERIOR Y SERVICIOS ADMINISTRATIVOS	33300	Productos de Artes Gráficas	0000	103,200.57	0.00	0.00	0.00	38,000.00	65,200.57
0032	001	001	11	001	11	00	000		001	DIRECCION SUPERIOR Y SERVICIOS ADMINISTRATIVOS	33400	Productos de Papel y Cartón	0000	62,508.76	0.00	0.00	0.00	50,000.00	12,508.76
0032	001	001	11	001	11	00	000		001	DIRECCION SUPERIOR Y SERVICIOS ADMINISTRATIVOS	35500	Tintas, Pinturas y Colorantes	0000	17,000.00	0.00	0.00	0.00	17,000.00	0.00
0032	001	001	11	001	11	00	000		001	DIRECCION SUPERIOR Y SERVICIOS ADMINISTRATIVOS	35610	Gasolina	0000	24,773.10	0.00	0.00	0.00	5,700.00	19,073.10
0032	001	001	11	001	11	00	000		001	DIRECCION SUPERIOR Y SERVICIOS ADMINISTRATIVOS	35620	Diesel	0000	43,236.60	0.00	0.00	0.00	20,000.00	23,236.60
0032	001	001	11	001	11	00	000		001	DIRECCION SUPERIOR Y SERVICIOS ADMINISTRATIVOS	39100	Elementos de Limpieza y Aseo Personal	0000	34,932.62	0.00	0.00	0.00	20,000.00	14,932.62
												Total Disminución Egresos:		595,635.54	0.00	0.00	0.00	301,150.00	294,485.54

INGRESOS

INST	GA	Item	Descripción	Fte.	Org.	Rubro	Descripción	Trf Orig.	Crd. Vigt.	Impt. GA	Impt. Ins	Impt. Sefin	Crd. Actual.

República de Honduras

DOCUMENTO - MODIFICACIONES PRESUPUESTARIAS

Institución: 32 Documento: 31

16/12/2015 14:31:36
Gestión. 2015
R_MPR_DMPR_DOC

INST	GA	Item	Descripción	Fte.	Org.	Rubro	Descripción	Trf Orig.	Crd. Vigt.	Impt. GA	Impt. Ins	Impt. Sefin	Crd. Actual.

AUMENTO INGRESOS

DISMINUCION INGRESOS

JUSTIFICACIONES: Resumen UE | Resumen GA | Resumen Institución | Resumen DGP

Solicitud de Modificaciones Presupuestarias internas del IAIP mediante Oficios No. CP-285-IAIP-2015 para fortalecimiento institucional en la compra de equipo y CP-287-IAIP-2015 para enlender déficit

DICTAMEN DGIP

Favorable? Dictamen

DICTAMEN DGP

Analisis Egresos

Verificado por UE:

Fecha y hora:

Verificado por GA:

Fecha y hora:

Verificado por INS:

Fecha y hora:

Verificado por Egresos DGP: CELVIR
CARLOS MIGUEL ELVIR MARTINEZ
Fecha y hora: 01/12/2015 10:25:38

Aprobado por DGP: SLOPEZ3
SUANY JUDITH LOPEZ MENDEZ
Fecha y hora: 01/12/2015 20:06:22

Aprobación DGIP:

Fecha y hora:

Analisis Ingresos

Aprobado por UE:

Fecha y hora:

Aprobado por GA:

Fecha y hora:

Aprobado por INS:

Fecha y hora:

Verificado por Ingresos DGP/DGCP:

Fecha y hora:

Creación Dictamen DGIP:

Fecha y hora:

Rechazado:

Fecha y hora:

Autorizado SEFIN SLOPEZ3
SUANY JUDITH LOPEZ MENDEZ
07/12/2015 09:02:47

Fecha y hora:

000124

Tegucigalpa, M.D.C.,
13 de Noviembre de 2015.

Oficio No. CP-285-IAIP-2015

MBA
WILFREDO CERRATO RODRIGUEZ
Secretario de Estado en el Despacho de Finanzas
Su Despacho

Estimado Señor Secretario:

Tengo el agrado de dirigirme a Usted solicitando su autorización y dictamen favorable para efectuar la modificación presupuestaria que viene anexa a este oficio y las cuales se realizan con el objetivo de Invertir en distintos Bienes Capitalizables necesarios en el **INSTITUTO DE ACCESO A LA INFORMACION PUBLICA (IAIP)** para su correcta operatividad y funcionamiento, ya que desde el año 2008 que entró en funcionamiento no se realizan inversiones de este tipo, por lo que en su mayoria se encuentran en estado de obsolecencia y algunos en mal estado por su uso y cambio de tecnologia, lo cual impide el optimo desarrollo de las actividades diarias del personal y por ende alcanzar las objetivos institucionales anuales.

Dichas modificaciones se realizan con fundamento en los Art. 8, 36 de la LTAIP; Art. 14 Reglamento de la LTAIP; Art. 37, inciso 3 LOP; Art. 35, DGP. Art. 18, 19, 24 y 25 Normas Técnicas del Subsistema de Presupuesto

Sin otro particular, aprovecho la oportunidad para reiterarle mi alta consideración y estima.

Atentamente,

Instituto de Acceso a la Información Pública
Dirección Administrativa
12/11/15

DORIS IMELDA MADRID ZERON
COMISIONADA PRESIDENTA

MODIFICACION PRESUPUESTARIA

OBJETO DEL GASTO POR AUMENTAR							
Inst.	GA	UE	PROG.	A/O	OBJETO	DESCRIPCIÓN	VALOR
32	1	1	11	1	42110	Muebles Varios de Oficina	30,000.00
32	1	1	11	1	42300	Equipo de Transporte, Tracción y Elevación	5,000.00
32	1	1	11	1	42510	Equipo de Comunicación	24,000.00
32	1	1	11	1	42600	Equipos para Computación	221,900.00
32	1	1	11	1	45100	Aplicaciones Informáticas	12,500.00
						Total Aumento	L. 293,400.00

OBJETO DEL GASTO POR DISMINUIR							
Inst.	GA	UE	PROG.	A/O	OBJETO	DESCRIPCIÓN	VALOR
32	1	1	11	1	22100	Alquiler de Edificios, Viviendas y Locales	41,000.00
32	1	1	11	1	23370	Mantenimiento y Reparación de Equipos de Comunicación	25,000.00
32	1	1	11	1	23500	Limpieza, Aseo y Fumigación	6,500.00
32	1	1	11	1	25600	Publicidad y Propaganda	9,000.00
32	1	1	11	1	27329	Impuestos Municipales Varios	26,000.00
32	1	1	11	1	27210	Tasas	33,000.00
32	1	1	11	1	31420	Productos Forestales	2,200.00
32	1	1	11	1	33300	Productos de Artes Gráficas	38,000.00
32	1	1	11	1	33400	Productos de Papel y Cartón	50,000.00
32	1	1	11	1	35500	Tintas, Pinturas y Colorantes	17,000.00
32	1	1	11	1	35610	Gasolina	5,700.00
32	1	1	11	1	35620	Diesel	20,000.00
32	1	1	11	1	39100	Elementos de Limpieza y Aseo Personal	20,000.00
						Total Disminución	L. 293,400.00

- Director General de Presupuesto.
- Damián Gilberto Pineda Reyes – Comisionado Secretario
- Gustavo Adolfo Manzanares Vaquero – Comisionado
- Gerencia Administrativa
- Archivo.

000126

IAIP | Instituto de Acceso a la Información Pública

GOBIERNO DE LA REPÚBLICA DE HONDURAS

Tegucigalpa, M.D.C.,
13 de Noviembre de 2015.

Oficio No. CP-287-IAIP-2015

MBA
WILFREDO CERRATO RODRIGUEZ
Secretario de Estado en el Despacho de Finanzas
Su Despacho

Estimado Señor Secretario:

Tengo el agrado de dirigirme a Usted solicitando su autorización y dictamen favorable para efectuar la modificación presupuestaria que viene anexa a éste oficio y las cuales se realizan con los objetivos siguientes:

1. Se solicita modificación presupuestaria correspondiente al pago de Servicio Público de Noviembre a pagarse en Diciembre 2015 de Telefonía Fija del **INSTITUTO DE ACCESO A LA INFORMACIÓN PÚBLICA (IAIP)**

2. Adicionalmente se solicita modificación presupuestaria correspondiente al pago de capacitaciones para Servidores Públicos del **INSTITUTO DE ACCESO A LA INFORMACIÓN PÚBLICA (IAIP)** relacionadas con temas Seminario "Hacia una Cultura Tributaria"

Dichas modificaciones se realizan con fundamento en los Art. 8, 36 de la LTAIP; Art. 14 Reglamento de la LTAIP; Art. 37, inciso 3 LOP; Art. 35, DGP. Art. 18, 19, 24 y 25 Normas Técnicas del Subsistema de Presupuesto

Sin otro particular, aprovecho la oportunidad para reiterarle mi alta consideración y estima.

Atentamente,

Instituto de Acceso a la Información Pública
Dirección Administrativa
RECIBIDO
Fecha: 16/11/15 Hora: 3:00

DORIS IMELDA MADRID ZERON
COMISIONADA PRESIDENTA

IAIP | Instituto de Acceso a la Información Pública

GOBIERNO DE LA REPÚBLICA DE HONDURAS

MODIFICACIÓN PRESUPUESTARIA

OBJETO DEL GASTO POR AUMENTAR							
Inst.	GA	UE	PROG.	A/O	OBJETO	DESCRIPCIÓN	VALOR
32	1	1	11	1	21420	Telefonía Fija	7,000.00
32	1	1	11	1	24500	Servicios de Capacitación	750.00
Total Aumento							L. 7,750.00

OBJETO DEL GASTO POR DISMINUIR							
Inst.	GA	UE	PROG.	A/O	OBJETO	DESCRIPCIÓN	VALOR
32	1	1	11	1	22100	Alquiler de Edificios, Viviendas y Locales	7,000.00
32	1	1	11	1	24900	Otros Servicios Técnicos y Profesionales	750.00
Total Disminución							L. 7,750.00

- Director General de Presupuesto.
- Gustavo Adolfo Manzanares Vaquero – Comisionado Secretario
- Damián Gilberto Pineda Reyes – Comisionado
- Gerencia Administrativa
- Archivo.

IAIP | Instituto de Acceso a la Información Pública

CONGRESO DE LA REPÚBLICA DE HONDURAS

000128

Tegucigalpa, M.D.C.,
13 de Noviembre de 2015.

Oficio No. CP-285-IAIP-2015

MBA
WILFREDO CERRATO RODRIGUEZ
Secretario de Estado en el Despacho de Finanzas
Su Despacho

Estimado Señor Secretario:

Tengo el agrado de dirigirme a Usted solicitando su autorización y dictamen favorable para efectuar la modificación presupuestaria que viene anexa a este oficio y las cuales se realizan con el objetivo de Invertir en distintos Bienes Capitalizables necesarios en el **INSTITUTO DE ACCESO A LA INFORMACION PUBLICA (IAIP)** para su correcta operatividad y funcionamiento, ya que desde el año 2008 que entró en funcionamiento no se realizan inversiones de este tipo, por lo que en su mayoria se encuentran en estado de obsolecencia y algunos en mal estado por su uso y cambio de tecnologia, lo cual impide el optimo desarrollo de las actividades diarias del personal y por ende alcanzar las objetivos institucionales anuales.

Dichas modificaciones se realizan con fundamento en los Art. 8, 36 de la LTAIP; Art. 14 Reglamento de la LTAIP; Art. 37, inciso 3 LOP; Art. 35, DGP. Art. 18, 19, 24 y 25 Normas Técnicas del Subsistema de Presupuesto

Sin otro particular, aprovecho la oportunidad para reiterarle mi alta consideración y estima.

Atentamente,

Instituto de Acceso a la Información Pública
Dirección Administrativa
16/11/15

DORIS IMELDA MADRID ZERON
COMISIONADA PRESIDENTA

MODIFICACION PRESUPUESTARIA

OBJETO DEL GASTO POR AUMENTAR							
Inst.	GA	UE	PROG.	A/O	OBJETO	DESCRIPCIÓN	VALOR
32	1	1	11	1	42110	Muebles Varios de Oficina	30,000.00
32	1	1	11	1	42300	Equipo de Transporte, Tracción y Elevación	5,000.00
32	1	1	11	1	42510	Equipo de Comunicación	24,000.00
32	1	1	11	1	42600	Equipos para Computación	221,900.00
32	1	1	11	1	45100	Aplicaciones Informáticas	12,500.00
						Total Aumento	L. 293,400.00

OBJETO DEL GASTO POR DISMINUIR							
Inst.	GA	UE	PROG.	A/O	OBJETO	DESCRIPCIÓN	VALOR
32	1	1	11	1	22100	Alquiler de Edificios, Viviendas y Locales	41,000.00
32	1	1	11	1	23370	Mantenimiento y Reparación de Equipos de Comunicación	25,000.00
32	1	1	11	1	23500	Limpieza, Aseo y Fumigación	6,500.00
32	1	1	11	1	25600	Publicidad y Propaganda	9,000.00
32	1	1	11	1	27129	Impuestos Municipales Varios	26,000.00
32	1	1	11	1	27210	Tasas	33,000.00
32	1	1	11	1	31420	Productos Forestales	2,200.00
32	1	1	11	1	33300	Productos de Artes Gráficas	38,000.00
32	1	1	11	1	33400	Productos de Papel y Cartón	50,000.00
32	1	1	11	1	35500	Tintas, Pinturas y Colorantes	17,000.00
32	1	1	11	1	35610	Gasolina	5,700.00
32	1	1	11	1	35620	Diesel	20,000.00
32	1	1	11	1	39100	Elementos de Limpieza y Aseo Personal	20,000.00
						Total Disminución	L. 293,400.00

- Director General de Presupuesto.
- Damián Gilberto Pineda Reyes – Comisionado Secretario
- Gustavo Adolfo Manzanares Vaquero – Comisionado
- Gerencia Administrativa
- Archivo.

IAIP | Instituto de Acceso a la Información Pública

GOBIERNO DE LA REPÚBLICA DE HONDURAS

Tegucigalpa, M.D.C.,
13 de Noviembre de 2015.

Oficio No. CP-287-IAIP-2015

MBA
WILFREDO CERRATO RODRIGUEZ
Secretario de Estado en el Despacho de Finanzas
Su Despacho

Estimado Señor Secretario:

Tengo el agrado de dirigirme a Usted solicitando su autorización y dictamen favorable para efectuar la modificación presupuestaria que viene anexa a éste oficio y las cuales se realizan con los objetivos siguientes:

1. Se solicita modificación presupuestaria correspondiente al pago de Servicio Público de Noviembre a pagarse en Diciembre 2015 de Telefonia Fija del **INSTITUTO DE ACCESO A LA INFORMACIÓN PÚBLICA (IAIP)**

2. Adicionalmente se solicita modificación presupuestaria correspondiente al pago de capacitaciones para Servidores Públicos del **INSTITUTO DE ACCESO A LA INFORMACIÓN PÚBLICA (IAIP)** relacionadas con temas Seminario "Hacia una Cultura Tributaria"

Dichas modificaciones se realizan con fundamento en los Art. 8, 36 de la LTAIP; Art. 14 Reglamento de la LTAIP; Art. 37, inciso 3 LOP; Art. 35, DGP. Art. 18, 19, 24 y 25 Normas Técnicas del Subsistema de Presupuesto

Sin otro particular, aprovecho la oportunidad para reiterarle mi alta consideración y estima.

Atentamente,

Instituto de Acceso a la Información Pública
Dirección Administrativa
RECIBIDO
Fecha: 16/11/15 Hora: 9:00

DORIS IMELDA MADRID ZERON
COMISIONADA PRESIDENTA

MODIFICACIÓN PRESUPUESTARIA

OBJETO DEL GASTO POR AUMENTAR							
Inst.	GA	UE	PROG.	A/O	OBJETO	DESCRIPCIÓN	VALOR
32	1	1	11	1	21420	Telefonía Fija	7,000.00
32	1	1	11	1	24500	Servicios de Capacitación	750.00
Total Aumento							L. 7,750.00

OBJETO DEL GASTO POR DISMINUIR							
Inst.	GA	UE	PROG.	A/O	OBJETO	DESCRIPCIÓN	VALOR
32	1	1	11	1	22100	Alquiler de Edificios, Viviendas y Locales	7,000.00
32	1	1	11	1	24900	Otros Servicios Técnicos y Profesionales	750.00
Total Disminución							L. 7,750.00

- Director General de Presupuesto.
- Gustavo Adolfo Manzanares Vaquero – Comisionado Secretario
- Damián Gilberto Pineda Reyes – Comisionado
- Gerencia Administrativa
- Archivo.

República de Honduras

DOCUMENTO - MODIFICACIONES PRESUPUESTARIAS

Institución: 32 Documento: 32

16/12/2015 14:57:49
Gestión: 2015
R_MPR_DMPR_DOC

MODIFICACIONES PRESUPUESATRIAS

Lugar: 08 01 Distrito Central

Fecha: 30/11/15

Institución: 0032 Instituto de Acceso a la Información Pública

Nro. Documento: 000032

Modificación: 428 Traslados AC entre Grupos objetos de gasto 200.00, 300.00 (excepto 211.00, 212 00, 213 00 y 214.20) entre categorías

Estado: AUTORIZADO

Instr. Jurídico: 05 Resolución Interna Maxima Autoridad Institucional

Número: GA-262-2015

DOCUMENTOS RELACIONADOS

TIPO	INSTITUCION	NUMERO

EGRESOS

INST	GA	UE	Fte.	Org.	Prg.	Spg.	Pry.	Act.		Descripción	Obj.	Descripción	Trf.Bnf	Crd. Disp.	Impt. UE	Impt. GA	Impt. Ins	Impt. Sefin	Crd. Actual.
AUMENTO EGRESOS																			
0032	001	001	11	001	11	00	000	001		DIRECCION SUPERIOR Y SERVICIOS ADMINISTRATIVOS	23360	Mantenimiento y Reparación de Equipo de Oficina y Muebles	0000	19,197 40	0.00	0.00	18,000 00	18,000 00	37,197 40
0032	001	001	11	001	11	00	000	001		DIRECCION SUPERIOR Y SERVICIOS ADMINISTRATIVOS	25100	Servicio de Transporte	0000	8 00	0.00	0.00	700.00	700.00	708 00
0032	001	001	11	001	11	00	000	001		DIRECCION SUPERIOR Y SERVICIOS ADMINISTRATIVOS	25300	Servicio de Imprenta, Publicaciones y Reproducciones	0000	7,426 52	0 00	0.00	7,200 00	7,200.00	14,626 52
0032	001	001	11	001	11	00	000	001		DIRECCION SUPERIOR Y SERVICIOS ADMINISTRATIVOS	29100	Ceremonial y Protocolo	0000	73 93	0.00	0 00	1,500 00	1,500.00	1,573.93
												Total Aumento Egresos:		26,705.85	0.00	0.00	27,400.00	27,400.00	54,105.85
DISMINUCION EGRESOS																			
0032	001	001	11	001	11	00	000	001		DIRECCION SUPERIOR Y SERVICIOS ADMINISTRATIVOS	23100	Mantenimiento y Reparación de Edificios y Locales	0000	41,884 97	0 00	0.00	27,400.00	27,400.00	14,484.97
												Total Disminución Egresos:		41,884.97	0.00	0.00	27,400.00	27,400.00	14,484.97

INGRESOS

INST	GA	Item	Descripción	Fte.	Org.	Rubro	Descripción	Trf Orig.	Crd. Vigt.	Impt. GA	Impt. Ins	Impt. Sefin	Crd. Actual.
AUMENTO INGRESOS													
DISMINUCION INGRESOS													

JUSTIFICACIONES: Resumen UE | Resumen GA | Resumen Institución | Resumen DGP

Valor necesario para pago de:
¿ Mantenimiento preventivo de 25 unidades de aire acondicionado localizadas en las oficinas del IAIP.
¿ Reparación de 2 unidades de aire acondicionado de las oficinas del IAIP.
¿ Regularización Fondo Rotatorio correspondiente a los meses octubre y noviembre 2015.

DICTAMEN DGIP

Favorable? Dictamen

DICTAMEN DGP

Analisis Egresos | Analisis Ingresos

IAIP | Instituto de Acceso a la Información Pública

República de Honduras

MEMORANDUM
GA -No. 262-2015

000138

Para: **Lic. Raúl Eduardo Borjas**
Gerente Administrativa

De: **Lic. Alba María Díaz**
Oficial de Presupuesto

Asunto: **Solicitud Autorización Modificación Presupuestaria**

Fecha: 30 de noviembre de 2015

Por este medio solicito su autorización para realizar la siguiente modificación presupuestaria interna de los objetos de gasto que se detallan a continuación:

OBJETO DEL GASTO POR AUMENTAR							
Inst.	GA	UE	PROG.	A/O	OBJETO	DESCRIPCIÓN	VALOR
32	1	1	11	1	23360	Mantenimiento y Reparación de Equipo de Oficina y Muebles	18,000.00
32	1	1	11	1	25100	Servicio de Transporte	700.00
32	1	1	11	1	25300	Sevicio de Imprenta Publicaciones y Reproducciones	7,200.00
32	1	1	11	1	29100	Ceremonial y Protocolo	1,500.00
						Total Aumento	L 27,400.00

OBJETO DEL GASTO POR DISMINUIR							
Inst.	GA	UE	PROG.	A/O	OBJETO	DESCRIPCIÓN	VALOR
32	1	1	11	1	23100	Mantenimiento y Reparación de Edificios y Locales	27,400.00
						Total Disminución	L 27,400.00

Justificación: Valor necesario para pago de:

- Mantenimiento preventivo de 25 unidades de aire acondicionado localizadas en las oficinas del IAIP.
- Reparación de 2 unidades de aire acondicionado de las oficinas del IAIP.
- Regularización Fondo Rotatorio correspondiente a los meses octubre y noviembre 2015.

Vo.Bo. Lic. Raúl Borjas Castejón
Gerente Administrativo

República de Honduras

DOCUMENTO - MODIFICACIONES PRESUPUESTARIAS

Institución: 32 Documento: 34

16/12/2015 15:11:19
Gestión: 2015
R_MPR_DMPR_DOC

MODIFICACIONES PRESUPUESATRIAS

Lugar: 08 01 Distrito Central

Fecha: 15/12/15

Institución: 0032 Instituto de Acceso a la Información Pública

Nro. Documento: 000034

Modificación: 428 Traslados AC entre Grupos objetos de gasto 200.00, 300.00 (excepto 211.00, 212.00, 213.00 y 214 20) entre categorías

Estado: AUTORIZADO

Instr. Jurídico: 05 Resolución Interna Maxima Autoridad Institucional

Número: GA-283-2015

DOCUMENTOS RELACIONADOS

TIPO	INSTITUCION	NUMERO

EGRESOS

INST	GA	UE	Fte.	Org.	Prg.	Spg.	Pry.	Aob.		Descripción	Obj.	Descripción	Trf.Bnf	Crd. Disp.	Impt. UE	Impt. GA	Impt. Ins	Impt. Sefin	Crd. Actual.
AUMENTO EGRESOS																			
0032	001	001	11	001	11	00	000	001	DIRECCION SUPERIOR Y SERVICIOS ADMINISTRATIVOS		23360	Mantenimiento y Reparación de Equipo de Oficina y Muebles	0000	650.88	0.00	0.00	500.00	500.00	1,150.88
0032	001	001	11	001	11	00	000	001	DIRECCION SUPERIOR Y SERVICIOS ADMINISTRATIVOS		25100	Servicio de Transporte	0000	708.00	0.00	0.00	50.00	50.00	758.00
0032	001	001	11	001	11	00	000	001	DIRECCION SUPERIOR Y SERVICIOS ADMINISTRATIVOS		25300	Servicio de Imprenta, Publicaciones y Reproducciones	0000	8,413.07	0.00	0.00	19,000.00	19,000.00	27,413.07
												Total Aumento Egresos:		9,771.95	0.00	0.00	19,550.00	19,550.00	29,321.95
DISMINUCION EGRESOS																			
0032	001	001	11	001	11	00	000	001	DIRECCION SUPERIOR Y SERVICIOS ADMINISTRATIVOS		34400	Llantas y Cámaras de Aire	0000	30,000.00	0.00	0.00	19,550.00	19,550.00	10,450.00
												Total Disminución Egresos:		30,000.00	0.00	0.00	19,550.00	19,550.00	10,450.00

INGRESOS

INST	GA	Item	Descripción	Fte.	Org.	Rubro	Descripción	Trf Orig.	Crd. Vigt.	Impt. GA	Impt. Ins	Impt. Sefin	Crd. Actual.
AUMENTO INGRESOS													
DISMINUCION INGRESOS													

JUSTIFICACIONES: Resumen UE | Resumen GA | Resumen Institución | Resumen DGP

Valor necesario para pago de:
¿ Pago a la ENAG por una publicación en el Periódico Oficial La Gaceta
¿ Regularización y liquidación de Fondo Rotatorio 2015.

DICTAMEN DGIP

Favorable? Dictamen

DICTAMEN DGP

Analisis Egresos | Analisis Ingresos

IAIP | Instituto de Acceso a la Información Pública

República de Honduras

MEMORANDUM
GA -No. 283-2015

000185

Para: **Lic. Raúl Eduardo Borjas**
Gerente Administrativa

De: **Lic. Alba María Díaz**
Oficial de Presupuesto

Asunto: **Solicitud Autorización Modificación Presupuestaria**

Fecha: 15 de diciembre de 2015

Por este medio solicito su autorización para realizar la siguiente modificación presupuestaria interna de los objetos de gasto que se detallan a continuación:

OBJETO DEL GASTO POR AUMENTAR							
Inst.	GA	UE	PROG.	A/O	OBJETO	DESCRIPCIÓN	VALOR
32	1	1	11	1	23360	Mantenimiento y Reparación de Equipo de Oficina y Muebles	500.00
32	1	1	11	1	25100	Servicio de Transporte	50.00
32	1	1	11	1	25300	Servicio de Imprenta Publicaciones y Reproducciones	19,000.00
						Total Aumento	L 19,550.00

OBJETO DEL GASTO POR DISMINUIR							
Inst.	GA	UE	PROG.	A/O	OBJETO	DESCRIPCIÓN	VALOR
32	1	1	11	1	34400	Llantas y Cámaras de Aire	19,550.00
						Total Disminución	L 19,550.00

Justificación: Valor necesario para pago de:

- Pago a la ENAG por una publicación en el Periódico Oficial La Gaceta
- Regularización y liquidación de Fondo Rotatorio 2015.

Vo.Bo. Lic. Raúl Borjas Castejón
Gerente Administrativo

República de Honduras

DOCUMENTO - MODIFICACIONES PRESUPUESTARIAS

Institución: 32 Documento: 35

05/01/2016 15:22:49
Gestión: 2015
R_MPR_DMPR_DOC

MODIFICACIONES PRESUPUESATRIAS

Lugar: 08 01 Distrito Central

Institución: 0032 Instituto de Acceso a la Información Pública

Modificación: 491 Traslados entre Objetos del Gasto de la Administración Central y/o Descentralizadas, SS,U, EPF,EPNF

Instr. Jurídico: 90 Otros Instrumentos Jurídicos

Fecha: 28/12/15

Nro. Documento: 000035

Estado: VERIFICADO_EGRESOS

Número:

DOCUMENTOS RELACIONADOS

TIPO	INSTITUCION	NUMERO

EGRESOS

INST	GA	UE	Fte.	Org.	Prg.	Spg.	Pry.	Aob.		Descripción	Obj.	Descripción	Trf.Bnf	Crd. Disp.	Impt. UE	Impt. GA	Impt. Ins	Impt. Sefin	Crd. Actual.
AUMENTO EGRESOS																			
0032	001	001	11	001	11	00	000	002	SECRETARIA GENERAL		16000	Beneficios y Compensaciones	0000	645.83	0.00	0.00	0.00	1,038,358.00	1,039,003.83
												Total Aumento Egresos:		645.83	0.00	0.00	0.00	1,038,358.00	1,039,003.83
DISMINUCION EGRESOS																			
0032	001	001	11	001	11	00	000	001	DIRECCION SUPERIOR Y SERVICIOS ADMINISTRATIVOS		11100	Sueldos Básicos	0000	204,016.81	0.00	0.00	0.00	204,016.00	0.81
0032	001	001	11	001	11	00	000	001	DIRECCION SUPERIOR Y SERVICIOS ADMINISTRATIVOS		11400	Adicionales	0000	120,000.00	0.00	0.00	0.00	120,000.00	0.00
0032	001	001	11	001	11	00	000	001	DIRECCION SUPERIOR Y SERVICIOS ADMINISTRATIVOS		11510	Decimotercer Mes	0000	12,396.64	0.00	0.00	0.00	12,396.00	0.64
0032	001	001	11	001	11	00	000	001	DIRECCION SUPERIOR Y SERVICIOS ADMINISTRATIVOS		11520	Decimocuarto Mes	0000	85,458.92	0.00	0.00	0.00	77,843.00	7,615.92
0032	001	001	11	001	11	00	000	001	DIRECCION SUPERIOR Y SERVICIOS ADMINISTRATIVOS		11600	Complementos	0000	24,804.45	0.00	0.00	0.00	3,444.00	21,360.45
0032	001	001	11	001	11	00	000	001	DIRECCION SUPERIOR Y SERVICIOS ADMINISTRATIVOS		12100	Sueldos Básicos	0000	17,837.65	0.00	0.00	0.00	17,837.00	0.65
0032	001	001	11	001	11	00	000	001	DIRECCION SUPERIOR Y SERVICIOS ADMINISTRATIVOS		12410	Decimotercer Mes	0000	8,852.53	0.00	0.00	0.00	8,852.00	0.53
0032	001	001	11	001	11	00	000	001	DIRECCION SUPERIOR Y SERVICIOS ADMINISTRATIVOS		12420	Decimocuarto Mes	0000	8,457.78	0.00	0.00	0.00	8,457.00	0.78
0032	001	001	11	001	11	00	000	002	SECRETARIA GENERAL		11100	Sueldos Básicos	0000	10,294.40	0.00	0.00	0.00	10,294.00	0.40
0032	001	001	11	001	11	00	000	002	SECRETARIA GENERAL		11510	Decimotercer Mes	0000	5,528.51	0.00	0.00	0.00	5,528.00	0.51
0032	001	001	11	001	11	00	000	002	SECRETARIA GENERAL		11520	Decimocuarto Mes	0000	147.82	0.00	0.00	0.00	147.00	0.82
0032	001	001	11	001	11	00	000	002	SECRETARIA GENERAL		11600	Complementos	0000	867.11	0.00	0.00	0.00	867.00	0.11
0032	001	001	11	001	11	00	000	002	SECRETARIA GENERAL		12100	Sueldos Básicos	0000	120,000.00	0.00	0.00	0.00	120,000.00	0.00
0032	001	001	11	001	11	00	000	002	SECRETARIA GENERAL		12410	Decimotercer Mes	0000	10,000.00	0.00	0.00	0.00	10,000.00	0.00
0032	001	001	11	001	11	00	000	002	SECRETARIA GENERAL		12420	Decimocuarto Mes	0000	10,000.00	0.00	0.00	0.00	10,000.00	0.00
0032	001	001	11	001	11	00	000	004	GERENCIA DE VERIFICACIÓN DE TRANSPARENCIA		11100	Sueldos Básicos	0000	1,359.93	0.00	0.00	0.00	1,359.00	0.93
0032	001	001	11	001	11	00	000	004	GERENCIA DE VERIFICACIÓN DE TRANSPARENCIA		11510	Decimotercer Mes	0000	19,250.00	0.00	0.00	0.00	19,250.00	0.00
0032	001	001	11	001	11	00	000	004	GERENCIA DE VERIFICACIÓN DE TRANSPARENCIA		11520	Decimocuarto Mes	0000	4,697.23	0.00	0.00	0.00	4,697.00	0.23
0032	001	001	11	001	11	00	000	004	GERENCIA DE VERIFICACIÓN DE TRANSPARENCIA		11600	Complementos	0000	769.44	0.00	0.00	0.00	769.00	0.44
0032	001	001	11	001	11	00	000	004	GERENCIA DE VERIFICACIÓN DE TRANSPARENCIA		16000	Beneficios y Compensaciones	0000	392.36	0.00	0.00	0.00	392.00	0.36
0032	001	001	11	001	11	00	000	005	CAPACITACION		11100	Sueldos Básicos	0000	375,351.28	0.00	0.00	0.00	375,351.00	0.28
0032	001	001	11	001	11	00	000	005	CAPACITACION		11510	Decimotercer Mes	0000	4,583.83	0.00	0.00	0.00	4,583.00	0.83
0032	001	001	11	001	11	00	000	005	CAPACITACION		11520	Decimocuarto Mes	0000	19,701.93	0.00	0.00	0.00	19,701.00	0.93
0032	001	001	11	001	11	00	000	005	CAPACITACION		11600	Complementos	0000	200.50	0.00	0.00	0.00	200.00	0.50
0032	001	001	11	001	11	00	000	005	CAPACITACION		16000	Beneficios y Compensaciones	0000	2,375.02	0.00	0.00	0.00	2,375.00	0.02
												Total Disminución Egresos:		1,067,344.14	0.00	0.00	0.00	1,038,358.00	28,986.14

INGRESOS

República de Honduras

DOCUMENTO - MODIFICACIONES PRESUPUESTARIAS

Institución: 32 Documento: 35

05/01/2016 15:22:49
Gestión: 2015
R_MPR_DMPR_DOC

INST	GA	Item	Descripción	Fte.	Org.	Rubro	Descripción	Trf Orig.	Crd. Vigt.	Impt. GA	Impt. Ins	Impt. Sefin	Crd. Actual.

AUMENTO INGRESOS

DISMINUCION INGRESOS

JUSTIFICACIONES: Resumen UE | Resumen GA | Resumen Institución | Resumen DGP

Solicitud de Modificación Presupuestaria mediante Oficio No.CP-306-IAIP-2015 de fecha 11 Diciembre 2015, para financiar Beneficios y Compesnasiones (prestaciones laborales) para el Sr. Juan Ramón Gonzáles Rodriguez.

DICTAMEN DGIP

Favorable? Dictamen

DICTAMEN DGP

Analisis Egresos

Verificado por UE:

Fecha y hora:

Verificado por GA:

Fecha y hora:

Verificado por INS:

Fecha y hora:

Verificado por Egresos DGP: CELVIR
CARLOS MIGUEL ELVIR MARTINEZ

Fecha y hora: 28/12/2015 10:54:50

Aprobado por DGP:

Fecha y hora:

Aprobación DGIP:

Fecha y hora:

Analisis Ingresos

Aprobado por UE:

Fecha y hora:

Aprobado por GA:

Fecha y hora:

Aprobado por INS:

Fecha y hora:

Verificado por Ingresos DGP/DGCP:

Fecha y hora:

Creación Dictamen DGIP:

Fecha y hora:

Rechazado:

Fecha y hora:

Autorizado SEFIN:

Fecha y hora:

000039

IAIP | Instituto de Acceso a la Información Pública

República de Honduras

Tegucigalpa, M.D.C.,
11 de Diciembre de 2015.

Oficio No. CP-306-IAIP-2015

000138

MBA
WILFREDO CERRATO RODRIGUEZ
Secretario de Estado en el Despacho de Finanzas
Su Despacho

SECRETARIA DE FINANZAS
FECHA 11/12/15 HORA
RECIBE

Estimado Señor Secretario:

Tengo el agrado de dirigirme a Usted, solicitando su autorización para efectuar la modificación presupuestaria que viene anexa a este oficio y la cual se realiza con el objetivo siguiente:

1. Trasladar fondos que se derivan de ahorros en el renglón presupuestario "Sueldos Básicos Personal Permanente y Colaterales" para financiar pago de Prestaciones Laborales promovida por el ciudadano Juan Ramón González Rodriguez, contra el Instituto de Acceso a la Información Pública, contraída a solicitar la Nulidad de un Acto Administrativo, Reconocimiento de la Situación Jurídica Individualizada, Reintegro y Salarios caídos a título de daños y perjuicios, con orden de ingreso No. 564-2010.

Dichas modificaciones se realizan con fundamento en los Art. 8 LAIP; Art. 14 Reglamento LAIP; Art. 37, inciso 3 LOP; Art. 35, 110, DGP. Art. 18, 19, 24 y 25 Normas Técnicas del Subsistema de Presupuesto

Sin otro particular, aprovecho la oportunidad para reiterarle mi alta consideración y estima.

Atentamente,

INSTITUTO DE ACCESO A LA INFORMACIÓN PÚBLICA
PRESIDENCIA
HONDURAS, C.A.

DORIS IMELDA MADIRD ZERON
COMISIONADA PRESIDENTA

Elia
11/12/15
D.G.P.

Director General de Presupuesto.
Damián Gilberto Pineda Reyes – Comisionado Secretario
Gustavo Adolfo Manzanares Vaquero – Comisionado
Gerencia Administrativa
Archivo

Van... (1/2)

IAIP...

MODIFICACION PRESUPUESTARIA

OBJETO DEL GASTO POR DISMINUIR							
Inst.	GA	UE	PROG.	A/O	OBJETO	DESCRIPCION	VALOR
32	1	1	11	1	11100	Sueldos Básicos	204,016.81
32	1	1	11	1	11400	Adicionales	120,000.00
32	1	1	11	1	11510	Decimotercer Mes	12,396.64
32	1	1	11	1	11520	Decimocuarto Mes	77,833.29
32	1	1	11	1	11600	Complementos	3,443.51
32	1	1	11	1	12100	Sueldos Básicos	17,837.65
32	1	1	11	1	12410	Decimotercer Mes	8,852.53
32	1	1	11	1	12420	Decimocuarto Mes	8,457.78
32	1	1	11	2	11100	Sueldos Básicos	10,294.40
32	1	1	11	2	11510	Decimotercer Mes	5,528.51
32	1	1	11	2	11520	Decimocuarto Mes	147.82
32	1	1	11	2	11600	Complementos	867.11
32	1	1	11	2	12100	Sueldos Básicos	120,000.00
32	1	1	11	2	12410	Decimotercer Mes	10,000.00
32	1	1	11	2	12420	Decimocuarto Mes	10,000.00
32	1	1	11	4	11100	Sueldos Básicos	1,359.93
32	1	1	11	4	11510	Decimotercer Mes	19,250.00
32	1	1	11	4	11520	Decimocuarto Mes	4,697.23
32	1	1	11	4	11600	Complementos	769.44
32	1	1	11	4	16000	Beneficios y Compensaciones	392.36
32	1	1	11	5	11100	Sueldos Básicos	375,351.28
32	1	1	11	5	11510	Decimotercer Mes	4,583.83
32	1	1	11	5	11520	Decimocuarto Mes	19,701.93
32	1	1	11	5	11600	Complementos	200.5
32	1	1	11	5	16000	Beneficios y Compensaciones	2,375.02
Total Disminucion							1038,357.57

OBJETO DEL GASTO POR AUMENTAR							
Inst.	GA	UE	PROG.	A/O	OBJETO	DESCRIPCION	VALOR
32	1	1	11	2	16000	Beneficios y Compensaciones	1038,357.57
Total Aumento							1038,357.57

DESPACHO COMISIONADA PRESIDENTA
RECIBIDO
IAIP
Fecha: 23/12/15 Hora: 3:48 pm

INSTITUTO DE ACCESO A LA INFORMACIÓN PÚBLICA
PRESIDENCIA
HONDURAS C.A.

República de Honduras

DOCUMENTO - MODIFICACIONES PRESUPUESTARIAS

Institución: 32 Documento: 36

05/01/2016 15:23:27
Gestión: 2015
R_MPR_DMPR_DOC

MODIFICACIONES PRESUPUESATRIAS

Lugar: 08 01 Distrito Central

Institución: 0032 Instituto de Acceso a la Información Pública

Modificación: 428 Traslados AC entre Grupos objetos de gasto 200.00, 300.00 (excepto 211.00, 212.00, 213.00 y 214.20) entre categorías

Instr. Jurídico: 05 Resolución Interna Maxima Autoridad Institucional

Fecha: 28/12/15

Nro. Documento: 000036

Estado: AUTORIZADO

Número: GA-290-2015

DOCUMENTOS RELACIONADOS

TIPO	INSTITUCION	NUMERO

EGRESOS

INST	GA	UE	Fte.	Org.	Prg.	Spg.	Pry.	Aob.		Descripción	Obj.	Descripción	Trf.Bnf	Crd. Disp.	Impt. UE	Impt. GA	Impt. Ins	Impt. Sefin	Crd. Actual.
AUMENTO EGRESOS																			
0032	001	001	11	001	11	00	000		001	DIRECCION SUPERIOR Y SERVICIOS ADMINISTRATIVOS	25300	Servicio de Imprenta, Publicaciones y Reproducciones	0000	19,665.81	0.00	0.00	13,455.00	13,455.00	33,120.81
0032	001	001	11	001	11	00	000		001	DIRECCION SUPERIOR Y SERVICIOS ADMINISTRATIVOS	33300	Productos de Artes Gráficas	0000	60,830.57	0.00	0.00	201,605.00	201,605.00	262,435.57
												Total Aumento Egresos:		80,496.38	0.00	0.00	215,060.00	215,060.00	295,556.38
DISMINUCION EGRESOS																			
0032	001	001	11	001	11	00	000		001	DIRECCION SUPERIOR Y SERVICIOS ADMINISTRATIVOS	23100	Mantenimiento y Reparación de Edificios y Locales	0000	13,778.22	0.00	0.00	12,398.00	12,398.00	1,380.22
0032	001	001	11	001	11	00	000		001	DIRECCION SUPERIOR Y SERVICIOS ADMINISTRATIVOS	23200	Mantenimiento y Reparación de Equipos y Medios de Transporte	0000	37,594.54	0.00	0.00	37,594.00	37,594.00	0.54
0032	001	001	11	001	11	00	000		001	DIRECCION SUPERIOR Y SERVICIOS ADMINISTRATIVOS	23360	Mantenimiento y Reparación de Equipo de Oficina y Muebles	0000	37.13	0.00	0.00	37.00	37.00	0.13
0032	001	001	11	001	11	00	000		001	DIRECCION SUPERIOR Y SERVICIOS ADMINISTRATIVOS	23370	Mantenimiento y Reparación de Equipos de Comunicación	0000	3,421.00	0.00	0.00	3,421.00	3,421.00	0.00
0032	001	001	11	001	11	00	000		001	DIRECCION SUPERIOR Y SERVICIOS ADMINISTRATIVOS	25100	Servicio de Transporte	0000	8.00	0.00	0.00	8.00	8.00	0.00
0032	001	001	11	001	11	00	000		001	DIRECCION SUPERIOR Y SERVICIOS ADMINISTRATIVOS	25400	Primas y Gastos de Seguro	0000	4,744.91	0.00	0.00	4,744.00	4,744.00	0.91
0032	001	001	11	001	11	00	000		001	DIRECCION SUPERIOR Y SERVICIOS ADMINISTRATIVOS	25700	Servicio de Internet	0000	1,174.95	0.00	0.00	1,174.00	1,174.00	0.95
0032	001	001	11	001	11	00	000		001	DIRECCION SUPERIOR Y SERVICIOS ADMINISTRATIVOS	25900	Otros Servicios Comerciales y Financieros	0000	5.00	0.00	0.00	5.00	5.00	0.00
0032	001	001	11	001	11	00	000		001	DIRECCION SUPERIOR Y SERVICIOS ADMINISTRATIVOS	27129	Impuestos Municipales Varios	0000	480.00	0.00	0.00	480.00	480.00	0.00
0032	001	001	11	001	11	00	000		001	DIRECCION SUPERIOR Y SERVICIOS ADMINISTRATIVOS	27210	Tasas	0000	878.66	0.00	0.00	878.00	878.00	0.66
0032	001	001	11	001	11	00	000		001	DIRECCION SUPERIOR Y SERVICIOS ADMINISTRATIVOS	29100	Ceremonial y Protocolo	0000	320.17	0.00	0.00	320.00	320.00	0.17
0032	001	001	11	001	11	00	000		001	DIRECCION SUPERIOR Y SERVICIOS ADMINISTRATIVOS	32200	Confecciones Textiles	0000	10.00	0.00	0.00	10.00	10.00	0.00
0032	001	001	11	001	11	00	000		001	DIRECCION SUPERIOR Y SERVICIOS ADMINISTRATIVOS	32310	Prendas de Vestir	0000	15,000.00	0.00	0.00	15,000.00	15,000.00	0.00
0032	001	001	11	001	11	00	000		001	DIRECCION SUPERIOR Y SERVICIOS ADMINISTRATIVOS	33100	Papel de Escritorio	0000	32,200.95	0.00	0.00	32,200.00	32,200.00	0.95
0032	001	001	11	001	11	00	000		001	DIRECCION SUPERIOR Y SERVICIOS ADMINISTRATIVOS	33400	Productos de Papel y Cartón	0000	12,508.76	0.00	0.00	12,278.00	12,278.00	230.76
0032	001	001	11	001	11	00	000		001	DIRECCION SUPERIOR Y SERVICIOS ADMINISTRATIVOS	33500	Libros, Revistas y Periódicos	0000	89.00	0.00	0.00	89.00	89.00	0.00
0032	001	001	11	001	11	00	000		001	DIRECCION SUPERIOR Y SERVICIOS ADMINISTRATIVOS	34400	Llantas y Cámaras de Aire	0000	10,450.00	0.00	0.00	10,450.00	10,450.00	0.00
0032	001	001	11	001	11	00	000		001	DIRECCION SUPERIOR Y SERVICIOS ADMINISTRATIVOS	35400	Insecticidas, Fumigantes y Otros	0000	1,442.85	0.00	0.00	1,442.00	1,442.00	0.85
0032	001	001	11	001	11	00	000		001	DIRECCION SUPERIOR Y SERVICIOS ADMINISTRATIVOS	35800	Productos de Material Plástico	0000	7,200.00	0.00	0.00	7,200.00	7,200.00	0.00
0032	001	001	11	001	11	00	000		001	DIRECCION SUPERIOR Y SERVICIOS ADMINISTRATIVOS	36300	Estructuras Metálicas Acabadas	0000	5,000.00	0.00	0.00	5,000.00	5,000.00	0.00
0032	001	001	11	001	11	00	000		001	DIRECCION SUPERIOR Y SERVICIOS ADMINISTRATIVOS	39100	Elementos de Limpieza y Aseo Personal	0000	14,932.62	0.00	0.00	14,932.00	14,932.00	0.62
0032	001	001	11	001	11	00	000		001	DIRECCION SUPERIOR Y SERVICIOS ADMINISTRATIVOS	39200	Utiles de Escritorio, Oficina y Enseñanza	0000	22,379.29	0.00	0.00	22,106.00	22,106.00	273.29
0032	001	001	11	001	11	00	000		001	DIRECCION SUPERIOR Y SERVICIOS	39300	Utiles y Materiales Eléctricos	0000	11,371.02	0.00	0.00	11,371.00	11,371.00	0.02

									ADMINISTRATIVOS								
0032	001	001	11	001	11	00	000	001	DIRECCION SUPERIOR Y SERVICIOS ADMINISTRATIVOS	39400	Utensilios de Cocina y Comedor	0000	2,539.80	0.00	0.00	1,159.00	1,159.00	1,380.80
0032	001	001	11	001	11	00	000	001	DIRECCION SUPERIOR Y SERVICIOS ADMINISTRATIVOS	39600	Repuestos y Accesorios	0000	20,764.36	0.00	0.00	20,764.00	20,764.00	0.36
											Total Disminución Egresos:		218,331.23	0.00	0.00	215,060.00	215,060.00	3,271.23

INGRESOS

INST	GA	Item	Descripción	Fte.	Org.	Rubro	Descripción	Trf Orig.	Crd. Vigt.	Impt. GA	Impt. Ins	Impt. Sefin	Crd. Actual.

AUMENTO INGRESOS

DISMINUCION INGRESOS

JUSTIFICACIONES: Resumen UE | Resumen GA | Resumen Institución | Resumen DGP

Valor necesario para pago de:
¿ Pago a la ENAG por una publicación ¿Reglamento de Organización y Funcionamiento del Modelo Alternativo de la Solución de Conflictos sobre Acceso a la Información Pública¿ en 9 pag. Publicado el 25 de noviembre de 2015
¿ Productos varios de Artes Gráficas para la Gerencia de Capacitación del IAIP solicitado a través de Memorandum GC-IAIP-097-2015 como solicitud de la Lic. Ivonne Ardón, Gerente de Capacitación

DICTAMEN DGIP

Favorable? Dictamen

DICTAMEN DGP

Analisis Egresos | Analisis Ingresos

IAIP | Instituto de Acceso a la Información Pública

República de Honduras

MEMORANDUM
GA -No. 290-2015

000142

Para: **Lic. Cinthya Borjas**
Gerente Administrativo

De: **Lic. Alba María Díaz**
Oficial de Presupuesto

Asunto: **Solicitud Autorización Modificación Presupuestaria**

Fecha: 28 de diciembre de 2015

Por este medio solicito su autorización para realizar la siguiente modificación presupuestaria interna de los objetos de gasto que se detallan a continuación:

OBJETO DEL GASTO POR AUMENTAR							
Inst.	GAF	UE	PROG.	A/O.	OBJETO	DESCRIPCIÓN	VALOR
32	1	1	11	1	25300	Servicio de Imprenta Publicaciones y Reproducciones	13,455.00
32	1	1	11	1	33300	Productos de Artes Gráficas	201,605.00
						Total Aumento	L. 215,060.00

OBJETO DEL GASTO POR DISMINUIR							
Inst.	GA	UE	PROG.	A/O.	OBJETO	DESCRIPCIÓN	VALOR
32	1	1	11	1	23100	Mantenimiento y Reparación de Edificios y Locales	12,398.00
32	1	1	11	1	23200	Mantenimiento y Reparación de Equipos y Medios de Transporte	37,594.00
32	1	1	11	1	23360	Mantenimiento de Equipo de Oficina y Muebles	37.00
32	1	1	11	1	23370	Mantenimiento y Reparación de Equipos de Comunicación	3,421.00
32	1	1	11	1	25100	Servicio de Transporte	8.00
32	1	1	11	1	25400	Primas y Gastos de Seguro	4,744.00
32	1	1	11	1	25700	Servicio de Internet	1,174.00
32	1	1	11	1	25900	Otros Servicios Comerciales Financieros	5.00
32	1	1	11	1	27129	Impuestos Municipales Varios	480.00
32	1	1	11	1	27210	Tasas	878.00
32	1	1	11	1	29100	Ceremonial y Protocolo	320.00
32	1	1	11	1	32200	Confecciones Textiles	10.00
32	1	1	11	1	32310	Prendas de Vestir	15,000.00
32	1	1	11	1	33100	Papel de Escritorio	32,200.00
32	1	1	11	1	33400	Productos de Papel y Cartón	12,278.00
32	1	1	11	1	33500	Libros, Revistas y Periódicos	89.00
32	1	1	11	1	34400	Llantas y Cámaras de Aire	10,450.00
32	1	1	11	1	35400	Insecticidas, Fumigantes y Otros	1,442.00
32	1	1	11	1	35800	Productos de Material Plástico	7,200.00
32	1	1	11	1	36300	Estructuras Metálicas Acabadas	5,000.00
32	1	1	11	1	39100	Elementos de Limpieza y Aseo Personal	14,932.00
32	1	1	11	1	39200	Útiles de Escritorio, Oficina y Enseñanza	22,106.00
32	1	1	11	1	39300	Útiles y Materiales Eléctricos	11,371.00
32	1	1	11	1	39400	Utensilios de Cocina y Comedor	1,159.00
32	1	1	11	1	39600	Repuestos y Accesorios	20,764.00
						Total Disminución	L. 215,060.00

Justificación: Valor necesario para pago de:

- Pago a la ENAG por una publicación "Reglamento de Organización y Funcionamiento del Modelo Alternativo de la Solución de Conflictos sobre Acceso a la Información Pública" en 9 pag. Publicado el 25 de noviembre de 2015

- 10,000 ejemplares de la Ley de Transparencia y Acceso a la Información Pública
- 200 ejemplares de la Política Pública Nacional de Transparencia
- 50 Lineamientos de Verificación de Información Pública en Portales de Transparencia de los Gabinetes Sectoriales (Manual 1)
- 300 Lineamientos para Verificación de Información Pública en Portales de Transparencia de la Administracción Pública Centralizada y Descentralizada (Manual 2)
- 100 Lineamientos de Verificación de Información Pública en Portales de Transparencia de los Partios Políticos (Manual 4)

Todo poducto de Arte Gráfica solicitado a través de Memorandum GC-IAIP-097-2015 como solicitud de la Lic. Ivonne Ardón, Gerente de Capacitación

Vo.Bo. Lic. Cinthya Borjas
Gerente Administrativo

000143

República de Honduras

DOCUMENTO - MODIFICACIONES PRESUPUESTARIAS

Institución: 32 Documento: 37

05/01/2016 15:24:11
Gestión: 2015
R_MPR_DMPR_DOC

MODIFICACIONES PRESUPUESATRIAS

Lugar: 08 01 Distrito Central

Institución: 0032 Instituto de Acceso a la Información Pública

Modificación: 428 Traslados AC entre Grupos objetos de gasto 200.00, 300.00 (excepto 211.00, 212.00, 213.00 y 214.20) entre categorías

Instr. Jurídico: 05 Resolución Interna Maxima Autoridad Institucional

Fecha: 29/12/15

Nro. Documento: 000037

Estado: AUTORIZADO

Número: GA-292-2015

DOCUMENTOS RELACIONADOS

TIPO	INSTITUCION	NUMERO

EGRESOS

INST	GA	UE	Fte.	Org.	Prg.	Spg.	Pry.	Aob.		Descripción	Obj.	Descripción	Trf.Bnf	Crd. Disp.	Impt. UE	Impt. GA	Impt. Ins	Impt. Sefin	Crd. Actual.
AUMENTO EGRESOS																			
0032	001	001	11	001	11	00	000	001	DIRECCION SUPERIOR Y SERVICIOS ADMINISTRATIVOS		25300	Servicio de Imprenta, Publicaciones y Reproducciones	0000	0.81	0.00	0.00	4,003.00	4,003.00	4,003.81
												Total Aumento Egresos:		0.81	0.00	0.00	4,003.00	4,003.00	4,003.81
DISMINUCION EGRESOS																			
0032	001	001	11	001	11	00	000	001	DIRECCION SUPERIOR Y SERVICIOS ADMINISTRATIVOS		33300	Productos de Artes Gráficas	0000	3,800.57	0.00	0.00	3,800.00	3,800.00	0.57
0032	001	001	11	001	11	00	000	001	DIRECCION SUPERIOR Y SERVICIOS ADMINISTRATIVOS		33400	Productos de Papel y Cartón	0000	230.76	0.00	0.00	203.00	203.00	27.76
												Total Disminución Egresos:		4,031.33	0.00	0.00	4,003.00	4,003.00	28.33

INGRESOS

INST	GA	Item	Descripción	Fte.	Org.	Rubro	Descripción	Trf Orig.	Crd. Vigt.	Impt. GA	Impt. Ins	Impt. Sefin	Crd. Actual.
AUMENTO INGRESOS													
DISMINUCION INGRESOS													

JUSTIFICACIONES: Resumen UE | Resumen GA | Resumen Institución | Resumen DGP

Valor necesario para pago de:
Valor necesario para pago a Honduprinter por desarmado y empaste de 5 libros para su digitalización, y 676 servicios de digitalizado de documentos de factura No. 000-001-01-00000014

DICTAMEN DGIP

Favorable? Dictamen

DICTAMEN DGP

Analisis Egresos | Analisis Ingresos

IAIP | Instituto de Acceso a la Información Pública

República de Honduras

MEMORANDUM
GA -No. 292-2015

000145

Para: **Lic. Cinthya Borjas**
Gerente Administrativo

De: **Lic. Alba María Díaz**
Oficial de Presupuesto

Asunto: **Solicitud Autorización Modificación Presupuestaria**

Fecha: 29 de diciembre de 2015

Por este medio solicito su autorización para realizar la siguiente modificación presupuestaria interna de los objetos de gasto que se detallan a continuación:

OBJETO DEL GASTO POR AUMENTAR							
Inst.	GA	UE	PROG.	A/O	OBJETO	DESCRIPCIÓN	VALOR
32	1	1	11	1	25300	Servicio de Imprenta Publicaciones y Reproducciones	4,003.00
						Total Aumento	L. 4,003.00

OBJETO DEL GASTO POR DISMINUIR							
Inst.	GA	UE	PROG.	A/O	OBJETO	DESCRIPCIÓN	VALOR
32	1	1	11	1	33300	Productos de Artes Gráficas	3,800.00
32	1	1	11	1	33400	Productos de Papel y Cartón	203.00
						Total Disminución	L. 4,003.00

Justificación: Valor necesario para pago de:

- Pago a Honduprinter por desarmado y empaste de 5 libros para su digitalización, y 676 servicios de digitalizado de documentos de factura No. 000-001-01-00000014

Vo.Bo. Lic. Cinthya Borjas
Gerente Administrativo

Col. Tepeyac, Edificio Panorama, costado del Hospital Honduras Medical Center, Tegucigalpa, M.D.C., Honduras, C.A.

Teléfonos: (504) 2231-3272
2231-3161/62/75
PBX: 2239-7618/89/47

www.iaip.gob.hn
Correo:informacionpublica@iaip.gob.hn

República de Honduras

DOCUMENTO - MODIFICACIONES PRESUPUESTARIAS

Institución: 32 Documento: 38

05/01/2016 15:24:42
Gestión: 2015
R_MPR_DMPR_DOC

MODIFICACIONES PRESUPUESATRIAS

Lugar: 08 01 Distrito Central

Institución: 0032 Instituto de Acceso a la Información Pública

Modificación: 428 Traslados AC entre Grupos objetos de gasto 200.00, 300.00 (excepto 211.00, 212.00, 213.00 y 214.20) entre categorías

Instr. Jurídico: 05 Resolución Interna Maxima Autoridad Institucional

Fecha: 30/12/15

Nro. Documento: 000038

Estado: AUTORIZADO

Número: GA-293-2015

DOCUMENTOS RELACIONADOS

TIPO	INSTITUCION	NUMERO

EGRESOS

INST	GA	UE	Fte.	Org.	Prg.	Spg.	Pry.	Aob.	Descripción	Obj.	Descripción	Trf.Bnf	Crd. Disp.	Impt. UE	Impt. GA	Impt. Ins	Impt. Sefin	Crd. Actual.
AUMENTO EGRESOS																		
0032	001	001	11	001	11	00	000	001	DIRECCION SUPERIOR Y SERVICIOS ADMINISTRATIVOS	33300	Productos de Artes Gráficas	0000	0.57	0.00	0.00	1,035.00	1,035.00	1,035.57
											Total Aumento Egresos:		0.57	0.00	0.00	1,035.00	1,035.00	1,035.57
DISMINUCION EGRESOS																		
0032	001	001	11	001	11	00	000	001	DIRECCION SUPERIOR Y SERVICIOS ADMINISTRATIVOS	25300	Servicio de Imprenta, Publicaciones y Reproducciones	0000	4,003.81	0.00	0.00	1,035.00	1,035.00	2,968.81
											Total Disminución Egresos:		4,003.81	0.00	0.00	1,035.00	1,035.00	2,968.81

INGRESOS

INST	GA	Item	Descripción	Fte.	Org.	Rubro	Descripción	Trf Orig.	Crd. Vigt.	Impt. GA	Impt. Ins	Impt. Sefin	Crd. Actual.
AUMENTO INGRESOS													
DISMINUCION INGRESOS													

JUSTIFICACIONES: Resumen UE | Resumen GA | Resumen Institución | Resumen DGP

Surge la necesidad de la elaboracion de tres talonarios que serviran como comprobantes de retencion de Impuestos a los proveedores segun nuevas disposiciones de la DEI.

DICTAMEN DGIP

Favorable? Dictamen

DICTAMEN DGP

Analisis Egresos | Analisis Ingresos

IAIP | Instituto de Acceso a la Información Pública

República de Honduras

MEMORANDUM

GA- 293 -IAIP-2015

000147

(1)

PARA : **Lic. Cinthya Borjas**
Gerente Administrativo

DE : **Perla Caceres**
Contador General

ASUNTO : **Solicitud autorización de Modificación Presupuestaria**

FECHA : 30 de Diciembre del 2015.

Sirva el presente para solicitar realizar la siguiente modificación presupuestaria interna de los objetos de gasto que detallo a continuación:

Objeto del gasto por aumentar						Descripción	Valor
Inst.	GA	UE	PROG	A/O	OBJETO		
32	1	1	11	1	33300	PRODUCTOS DE ARTES GRAFICAS	L.1,035.00

Objeto del gasto a disminuir						Descripción	Valor
Inst.	GA	UE	PROG	A/O	OBJETO		
32	1	1	11	1	25300	SERVICIO DE IMPRENTA PUBLICACIONES Y PRODUCCIONES	L.1,035.00

JUSTIFICACION: Valor necesario para pago de:

- Surge la necesidad de la elaboración de tres talonarios que servirán como comprobantes de retención de impuestos a los proveedores según nuevas disposiciones de la DEI:
-

Atentamente,

VºBº Lic. Cinthya Borjas
Gerente Administrativo

Archivo

CERTIFICACIÓN 000148

El suscrito Secretario del **PLENO DE COMISIONADOS** del **IAIP, CERTIFICA:** El **ACUERDO No. SO-078-2015,** diecisiete (17) de diciembre del año dos mil quince (2015). **ACUERDO No. SO-078-2015,** Tegucigalpa, Municipio del Distrito Central, diez y siete (17) de diciembre del año dos mil siete (2015), **EL INSTITUTO DE ACCESO A LA INFORMACIÓN PÚBLICA, CONSIDERANDO (1):** Que mediante **Decreto Legislativo número 170-2006,** publicado en el diario oficial La Gaceta en fecha treinta (30) de diciembre del año dos mil siete (2007), el Congreso Nacional de la República aprobó la **LEY DE TRANSPARENCIA Y ACCESO A LA INFORMACIÓN PÚBLICA,** reformada con posterioridad por dicho Poder Estatal mediante **Decreto Legislativo número 64-2007,** y publicado en el mismo diario oficial en ejemplar de fecha diecisiete (17) de julio del año dos mil siete (2007). **CONSIDERANDO (2):** Que en el contexto de la referida Ley se crea el **INSTITUTO DE ACCESO A LA INFORMACIÓN PÚBLICA,** como el ente responsable de promover y facilitar el acceso de los ciudadanos a la información pública, así como de regular y supervisar los procedimientos de las Instituciones Obligadas en cuanto a la protección, clasificación y custodia de la información pública. **CONSIDERANDO (3):** Que entre las atribuciones que el artículo 11 de la **LEY DE TRANSPARENCIA Y ACCESO A LA INFORMACIÓN PÚBLICA** le concede al **INSTITUTO DE ACCESO A LA INFORMACIÓN PÚBLICA** está la de reglamentar, planificar, organizar y llevar a cabo su funcionamiento interno. **CONSIDERANDO (4):** Que entre las atribuciones que el Artículo 12 del **REGLAMENTO DE LA LEY DE TRANSPARENCIA Y ACCESO A LA INFORMACIÓN PÚBLICA** le concede al **INSTITUTO DE ACCESO A LA INFORMACIÓN PÚBLICA** está la de Aprobar el Plan Operativo Anual y su correspondiente proyecto de Presupuesto, vigilar su cumplimiento y evaluar sus resultados. **CONSIDERANDO (5):** Que el Artículo 13 del **REGLAMENTO DE LA LEY DE TRANSPARENCIA Y ACCESO A LA INFORMACIÓN PÚBLICA** establece, entre otros preceptos que la administración y ejecución del presupuesto son responsabilidad del Instituto, quien deberá presentar un informe sobre su ejecución al Congreso Nacional y cumplir con las obligaciones establecidas en la Ley Orgánica del Presupuesto y su Reglamento, y la Ley Orgánica del Tribunal Superior de Cuentas y sus Reglamentos. **CONSIDERANDO (6):** Que se entiende por **Modificación Presupuestaria** toda creación, ampliación, traslado o disminución de la estimación de los recursos y de los créditos presupuestarios autorizados por el Poder Legislativo en el Presupuesto General de Ingresos y Egresos de la República y de las Institución Descentralizadas, una vez iniciada la ejecución del mismo para un periodo fiscal. **CONSIDERANDO (7):** Que el **MANUAL DE PROCEDIMIENTOS PARA LAS MODIFICACIONES PRESUPUESTARIAS** aprobado por la Secretaría de Estado en el Despacho de Finanzas determina en su sección 3.3.4 denominado "**COMPETENCIA DE LAS**

mediante el otorgamiento de la misma por el órgano competente. **CONSIDERANDO (14):** Que el inciso l) del artículo 15 del **REGLAMENTO DE FUNCIONAMIENTO DEL INSTITUTO DE ACCESO A LA INFORMACIÓN PÚBLICA** determina que el **PLENO DE COMISIONADOS** podrá delegar en la Presidencia del Instituto todas o algunas de las funciones o atribuciones. **CONSIDERANDO (15):** Que el **PLENO DE COMISIONADOS** por unanimidad de votos, acordó: convalidar veinticinco (25) modificaciones presupuestarias autorizadas por la **PRESIDENTA DEL INSTITUTO DE ACCESO A LA INFORMACIÓN PÚBLICA**, Abogada, **DORIS IMELDA MADRID ZERÓN**, correspondientes al periodo comprendido entre el día seis (06) del mes de noviembre del año dos mil catorce (2014) al día quince (15) de diciembre del año dos mil quince (2015), según consta en **ACTA SO-034-2015** de fecha diecisiete (17) de diciembre del año dos mil quince (2015). **POR TANTO: El PLENO DE COMISIONADOS DEL INSTITUTO DE ACCESO A LA INFORMACIÓN PÚBLICA (IAIP),** en aplicación del Decreto Legislativo Número 170-2006 contentivo de la **LEY DE TRANSPARENCIA Y ACCESO A LA INFORMACIÓN PÚBLICA (LTAIP)**, el cual fue publicado en el Diario Oficial La Gaceta el 30 de diciembre de 2006 y en uso de las facultades conferidas por la misma Ley, en sus artículos 1, 11 numeral 6 y 7 y artículos 10, 11 y 12, 15 inciso b) **DEL REGLAMENTO LA LTAIP** y el Punto Número Cuatro (4) del Acta Número 31 de la sesión celebrada por el **CONGRESO NACIONAL DE LA REPÚBLICA** el 08 de agosto del 2012 y 05 de noviembre de 2014. **ACUERDA: PRIMERO**: Convalidar por unanimidad de votos veinticinco (25) modificaciones presupuestarias autorizadas por la **PRESIDENTA DEL INSTITUTO DE ACCESO A LA INFORMACIÓN PÚBLICA**, Abogada, **DORIS IMELDA MADRID ZERÓN**, correspondientes al periodo comprendido entre el día seis (06) del mes de noviembre del año dos mil catorce (2014) al día quince (15) de diciembre del año dos mil quince (2015), según consta en **ACTA SO-034-2015** de fecha diecisiete (17) de diciembre del año dos mil quince (2015). **SEGUNDO**: El presente Acuerdo es de ejecución inmediata. **NOTIFÍQUESE Y CÚMPLASE. (f) y (s) DORIS IMELDA MADRID ZERÓN, COMISIONADA PRESIDENTA, (f) y (s) GUSTAVO ADOLFO MANZANARES VAQUERO, SECRETARIO DE PLENO.** Y para los efectos legales respectivos se extiende la presente Certificación en la ciudad de Tegucigalpa, Municipio del Distrito Central, a los diecisiete (17) días del mes de diciembre del año dos mil quince (2015).

GUSTAVO ADOLFO MANZANARES VAQUERO
COMISIONADO SECRETARIO DEL PLENO

AU...

4. LIQUIDACIÓN PRESUPUESTARIA AL 31 DE DICIEMBRE DE 2015

000450

Presupuesto Instituto de Acceso a la Información Pública año 2015

Para el periodo 2015, el Congreso Nacional de la República aprobó al Instituto de Acceso a la Información Pública (IAIP) un presupuesto que ascendía a TREINTA Y DOS MILLONES NOVENTA Y CUATRO MIL SESISCIENTOS CINCUENTA Y NUEVE LEMPIRAS EXACTOS (L. 32,094,659.00). Este mismo compuesto por tres grupos de gasto detallados de la siguiente manera:

GRUPO DE GASTO	DESCRIPCIÓN	AÑO 2015 PRESUPUESTO APROBADO
100	SERVICIOS PERSONALES	27104,263.00
200	SERVICIOS NO PERSONALES	4074,732.00
300	MATERIALES Y SUMINISTROS	915,664.00
400	BIENES CAPITALIZABLES	-
	TOTAL	L. 32094,659.00

A lo largo del año 2014 el presupuesto asignado al IAIP sufrió una reducción del 5% aplicado a todos los grupos de gasto y actividades u obras que conforman su estructura presupuestaria. Estos se detallan de la siguiente manera:

- Recorte Presupuestario III Trimestre 2015: Asciende a un total de CIENTO VEINTE Y TRES MIL CUARENTA Y CUATRO LEMPIRAS EXACTOS (L. 123,044.00), mismo que afecto los grupos de gasto 200 Y 300, justificado como "Traslados de Fondos Interinstitucionales en cumplimiento al Acuerdo Ejecutivo No. 226-2015." (Correspondiente a un 1% del presupuesto aprobado 2015.)

Estos recortes presupuestarios provocaron que el IAIP contara únicamente con un total de TREINTA Y UN MILLONES NOVECIENTOS SETENTA Y UN MIL SEISCIENTOS QUINCE LEMPIRAS EXACTOS (L. 31,971,615.00) para ser ejecutados a lo largo del periodo 2015.

Se creó una nueva estructura compuesta del Programa: 11, GA: 02 y UE: 02 con el propósito de incorporar los Fondos de Cooperación Externa que ascendían a DOS MILLONES CUATROCIENTOS CINCUENTA MIL SEISCIENTOS VEINTE Y DOS LEMPIRAS EXACTOS (L. 2,450,622.00) mismos que fueron regularizados a través del proyecto "Apoyo a los Esfuerzos Nacionales del IAIP de Honduras para la Lucha contra la Impunidad y Apoyo a la Transparencia" correspondiente al año 2015 provenientes de fondos externos -Fuente 22 -.

Al finalizar el periodo fiscal 2015, el IAIP ejecutó un total de TREINTA MILLONES SEISCIENTOS CINCUENTA Y OCHO MIL CIENTO SETENTA Y SIETE LEMPIRAS CON 33/100 (L. 30,658,177.33) a través de la Fuente 11 y DOS MILLONES CUATROCIENTOS CINCUENTA MIL SEISCIENTOS VEINTE LEMPIRAS CON 27/100 (L. 2,450,620.27) a través de las Fuente 22, sumando un total de TREINTA Y TRES MILLONES CIENTO OCHO MIL SETECIENTOS NOVENTA Y SIETE LEMPIRAS CON 60/100 (L. 33,108,797.60).

Para el cierre del año 2015 se encontraba en estado "VERIFICADO_EGRESOS" el Documento Modificación N° 035-2015 que corresponde a un aumento del objeto de gasto 16000- Beneficios y

Compensaciones de la Actividad 2 y disminución de diferentes objetos de gastos correspondientes al Grupo 100 mismo que asciende a un total de UN MILLÓN TREINTA Y OCHO MIL TRESCIENTOS CINCUENTA Y OCHO LEMPIRAS EXACTOS (L. 1,038,358.00) realizado con el propósito de cancelar el pago de prestaciones laborales promovida por el ciudadano Juan Ramón González Rodríguez. A raíz de dicho estado, los montos afectados fueron disminuidos del presupuesto pero no aumentados.

FUENTE	PRESUPUESTO VIGENTE 2015	PRESUPUESTO EJECUTADO 2015	% DE EJECUCIÓN	MODIFICACIÓN FLOTANTE	PRESUPUESTO REMANENTE AL 31/12/2015	% NO EJECUTADO
11	L. 31971,615.00	L. 30658,177.33	96%	L. 1038,358.00	L. 275,079.67	1%
22	L. 2450,622.00	L. 2450,620.27	100%	L. -	L. 1.73	0%
TOTAL	L. 34422,237.00	L. 33108,797.60			L. 275,081.40	

Nota[1]: Modificación Flotante de Documento Modificación 35-2015 que a cierre del año 2015 se encontraba en "VERIFICADO_EGRESOS" por SEFIN.

Modificación realizada para el pago de prestaciones promovida por el ciudadano Juan Ramón González Rodriguez contra el IAIP.

Excluyendo la modificación de UN MILLÓN TREINTA Y OCHO MIL TRESCIENTOS CINCUENTA Y OCHO LEMPIRAS EXACTOS (L. 1,038,358.00), el remanente al cierre del año fiscal 2015 asciende a DOSCIENTOS SETENTA Y CINCO MIL SETENTA Y NUEVE LEMPIRAS CON 67/100 (L. 275,079.67) originado del Grupo 100, 200 y 300.

EJECUCIÓN PRESUPUESTARIA AÑO 2015								
GRUPO DE GASTO	DESCRIPCIÓN	PRESUPUESTO APROBADO	MODIFICACIÓN AUMENTO	MODIFICACIÓN DISMINUCIÓN	PRESUPUESTO VIGENTE	MODIFICACIÓN FLOTANTE	PRESUPUESTO EJECUTADO	PRESUPUESTO REMANENTE
100	SERVICIOS PERSONALES	27104,263.00	1429,021.00	1429,021.00	27104,263.00	1038,358.00	25916,149.14	149,755.86
200	SERVICIOS NO PERSONALES	4074,732.00	740,058.00	1097,836.00	3716,954.00	-	3638,086.20	78,867.80
300	MATERIALES Y SUMINISTROS	915,664.00	241,040.00	466,706.00	689,998.00	-	645,070.72	44,927.28
400	BIENES CAPITALIZABLES	-	460,400.00	-	460,400.00	-	458,871.27	1,528.73
	TOTAL	L. 32094,659.00	L. 2870,519.00	L. 2993,563.00	L. 31971,615.00	L. 1038,358.00	L. 30658,177.33	L. 275,079.67

INSTITUTO DE ACCESO A LA INFORMACIÓN PÚBLICA
GERENCIA ADMINISTRATIVA
EJECUCIÓN PRESUPUESTARIA 2015
GRUPO DEL GASTO 200 "SERVICIOS NO PERSONALES"; 300 "MATERIALES Y SUMINISTROS"; 400 "BIENES CAPITALIZABLES

ACT.	OBJETO DE GASTO	DESCRIPCIÓN DEL GASTO	PRESUPUESTO APROBADO 2015	MODIFICACIÓN		PRESUPUESTO VIGENTE 2015	EJECUTADO 2015	REMANENTE AL 31/12/2015	% DE EJECUCIÓN
				AUMENTO 2015	DISMINUCIÓN 2015				
		GRUPO 200 "SERVICIOS NO PERSONALES"	**4074,732.00**	**740,058.00**	**1097,836.00**	**3716,954.00**	**3638,086.20**	**78,867.80**	**98%**
01	21100	Energía Eléctrica	449,000.00	-	-	449,000.00	449,000.00	-	100%
01	21420	Telefonía Fija	60,000.00	7,000.00	-	67,000.00	65,177.46	1,822.54	97%
01	21430	Telefonía Celular	92,400.00	21,000.00	8,935.00	104,465.00	93,042.48	11,422.52	89%
01	22100	Alquiler de Edificios, Viviendas y Locales	2520,000.00	-	643,200.00	1876,800.00	1875,977.89	822.11	100%
01	23100	Mantenimiento y Reparación de Edificios y Locales	60,000.00	-	39,798.00	20,202.00	20,201.78	0.22	100%
01	23200	Mantenimiento y Reparación de Equipos y Medios de Transporte	52,952.00	-	37,594.00	15,358.00	15,357.46	0.54	100%
01	23350	Mantenimiento y Reparación y Equipo para Computación	71,000.00	-	71,000.00	-	-	-	0%
01	23360	Mantenimiento y Reparación de Equipo de Oficina y Muebles	50,000.00	18,500.00	37.00	68,463.00	68,462.87	0.13	100%
01	23370	Mantenimiento y Reparación de Equipo de Comunicación	40,000.00	-	32,421.00	7,579.00	7,579.00	-	100%
01	23500	Limpieza, Aseo y Fumigación	35,000.00	-	35,000.00	-	-	-	0%
01	23600	Mantenimiento de Sistemas Informáticos	40,000.00	-	40,000.00	-	-	-	0%
01	24100	Servicios Médicos, Sanitarios y Sociales	-	200,000.00	-	200,000.00	200,000.00	-	100%
01	24500	Servicios de Capacitación	-	6,750.00	-	6,750.00	6,700.00	50.00	99%
01	24900	Otros Servicios Técnicos Profesionales	7,500.00	-	7,500.00	-	-	-	0%
01	25100	Servicio de Transporte	-	1,050.00	8.00	1,042.00	1,042.00	-	100%
01	25300	Servicio de Imprenta, Publicaciones y Reproducciones	60,000.00	140,658.00	1,035.00	199,623.00	196,654.19	2,968.81	99%
01	25400	Primas y Gastos de Seguros	45,000.00	42,000.00	4,744.00	82,256.00	82,255.09	0.91	100%
01	25600	Publicidad y Propaganda	10,000.00	-	10,000.00	-	-	-	0%
01	25700	Servicios de Internet	191,880.00	2,000.00	1,174.00	192,706.00	192,705.05	0.95	100%
01	25900	Otros Servicios Comerciales y Financieros	-	400.00	5.00	395.00	395.00	-	100%
01	26110	Pasajes Nacionales	20,000.00	-	14,000.00	6,000.00	1,932.09	4,067.91	32%
01	26120	Pasajes al Exterior	20,000.00	29,000.00	-	49,000.00	48,177.80	822.20	98%
01	26210	Viáticos Nacionales	30,000.00	-	15,000.00	15,000.00	203.13	14,796.87	1%
02	26210	Viáticos Nacionales	20,000.00	-	10,000.00	10,000.00	-	10,000.00	0%
04	26210	Viáticos Nacionales	30,000.00	-	11,281.00	18,719.00	7,437.50	11,281.50	40%
05	26210	Viáticos Nacionales	40,000.00	-	35,000.00	5,000.00	562.50	4,437.50	11%
01	26220	Viáticos al Exterior	30,000.00	267,400.00	16,500.00	280,900.00	264,527.74	16,372.26	94%
01	27129	Impuestos Municipales Varios	30,000.00	-	26,480.00	3,520.00	3,520.00	-	100%
01	27210	Tasas	40,000.00	-	33,878.00	6,122.00	6,121.34	0.66	100%
01	29100	Ceremonial y Protocolo	30,000.00	4,300.00	3,246.00	31,054.00	31,053.83	0.17	100%
		GRUPO 300 "BIENES Y SERVICIOS"	**915,664.00**	**241,040.00**	**466,706.00**	**689,998.00**	**645,070.72**	**44,927.28**	**93%**
01	31100	Alimentos y Bebidas para Personas	45,000.00	-	-	45,000.00	40,192.67	4,807.33	89%
01	31420	Productos Forestales	5,000.00	-	5,000.00	-	-	-	0%
01	32200	Confecciones Textiles	-	3,000.00	10.00	2,990.00	2,990.00	-	100%
01	32310	Prendas de Vestir	15,000.00	-	15,000.00	-	-	-	0%
01	33100	Papel de Escritorio	94,154.00	-	69,200.00	24,954.00	24,953.05	0.95	100%
01	33300	Productos de Artes Gráficas	150,000.00	202,640.00	55,700.00	296,940.00	296,939.43	0.57	100%
01	33400	Productos de Papel y Cartón	100,000.00	-	67,481.00	32,519.00	32,491.24	27.76	100%
01	33500	Libros, Revistas y Periódicos	28,000.00	400.00	2,689.00	25,711.00	25,711.00	-	100%
01	34400	Llantas y Cámaras de Aire	30,000.00	-	30,000.00	-	-	-	0%
01	35400	Insecticidas, Fumigantes y Otros	12,000.00	-	11,042.00	958.00	957.15	0.85	100%
01	35500	Tintas, Pinturas y Colorantes	60,000.00	-	60,000.00	-	-	-	0%
01	35610	Gasolina	49,000.00	-	5,700.00	43,300.00	24,835.00	18,465.00	57%
01	35620	Diesel	79,000.00	-	20,000.00	59,000.00	37,566.20	21,433.80	64%
01	35800	Productos de Material Plástico	8,000.00	-	8,000.00	-	-	-	0%
01	36300	Estructuras Metálicas Acabadas	-	5,000.00	5,000.00	-	-	-	0%
01	39100	Elementos de Limpieza y Aseo Personal	65,000.00	30,000.00	40,208.00	54,792.00	54,791.38	0.62	100%
01	39200	Útiles de Escritorio, Oficina y Enseñanza	64,000.00	-	28,318.00	35,682.00	35,681.84	0.16	100%

000159

INSTITUTO DE ACCESO A LA INFORMACIÓN PÚBLICA
GERENCIA ADMINISTRATIVA
EJECUCIÓN PRESUPUESTARIA 2015
GRUPO DEL GASTO 200 "SERVICIOS NO PERSONALES"; 300 "MATERIALES Y SUMINISTROS"; 400 "BIENES CAPITALIZABLES

ACT.	OBJETO DE GASTO	DESCRIPCIÓN DEL GASTO	PRESUPUESTO APROBADO 2015	MODIFICACIÓN		PRESUPUESTO VIGENTE 2015	EJECUTADO 2015	REMANENTE AL 31/12/2015	% DE EJECUCIÓN
				AUMENTO 2015	DISMINUCIÓN 2015				
01	39300	Utiles y Materiales Eléctricos	16,510.00	-	13,371.00	3,139.00	3,138.98	0.02	100%
01	39400	Utensilios de Cocina y Comedor	5,000.00	-	1,159.00	3,841.00	3,651.14	189.86	95%
01	39600	Repuestos y Accesorios	90,000.00	-	28,828.00	61,172.00	61,171.64	0.36	100%
GRUPO 400 "BIENES CAPITALIZABLES"			-	460,400.00	-	460,400.00	458,871.27	1,528.73	100%
01	42110	Muebles Varios de Oficina	-	35,000.00	-	35,000.00	34,899.95	100.05	100%
01	42510	Equipo de Comunicación	-	29,000.00	-	29,000.00	28,000.20	999.80	97%
01	42600	Equipos para Computación	-	361,900.00	-	361,900.00	361,471.12	428.88	100%
01	45100	Aplicaciones Informaticas	-	34,500.00	-	34,500.00	34,500.00	-	100%
TOTAL			L. 4990,396.00	L. 1441,498.00	L. 1564,542.00	L. 4867,352.00	L. 4742,028.19	L. 125,323.81	97%

0003274

INSTITUTO DE ACCESO A LA INFORMACIÓN PÚBLICA
MODIFICACIONES PRESUPUESTARIAS 2015

DOCUMENTO NUMERO	INST.	GA	UE	PROG.	A/O	OBJETO	DESCRIPCIÓN	MODIFICACIÓN AUMENTO	MODIFICACIÓN DISMINUCIÓN	DOCUMENTACIÓN SOPORTE	FECHA AUTORIZACIÓN	CONC
2	0032	001	001	11	01	33500	LIBROS, REVISTAS Y PERIÓDICOS	300.00		MEMORANDUM GA-IAIP-071-2015	11/03/2015	DISMINUCIONES DE 3(
	0032	001	001	11	01	31420	PRODUCTOS FORESTALES		300.00			
4	0032	001	001	11	01	16000	BENEFICIOS Y COMPENSACIONES	124,080.00		OFICIO CP-IAIP-056-2015	07/04/2015	INCREMENTOS Y ENTRE GR
	0032	001	001	11	05	16000	BENEFICIOS Y COMPENSACIONES	318,441.00				
	0032	001	001	11	01	11100	SUELDOS BÁSICOS		442,521.00			
5	0032	001	001	11	01	42110	MUEBLES VARIOS DE OFICINA	5,000.00		OFICIO CP-IAIP-056-2015	24/03/2015	INCREMENTOS Y ENTRE GRUPO
	0032	001	001	11	01	42510	EQUIPO DE COMUNICACIÓN	5,000.00				
	0032	001	001	11	01	42600	EQUIPOS PARA COMPUTACIÓN	10,000.00				
	0032	001	001	11	01	23350	MANTENIMIENTO Y REPARACIÓN DE EQUIPO PARA COMPUTACIÓN		10,000.00			
	0032	001	001	11	01	23500	LIMPIEZA, ASEO Y FUMIGACIÓN		4,000.00			
	0032	001	001	11	01	31420	PRODUCTOS FORESTALES		2,000.00			
	0032	001	001	11	01	35400	INSECTICIDAS, FUMIGANTES Y OTROS		4,000.00			
7	0032	001	001	11	01	42600	EQUIPOS PARA COMPUTACIÓN	130,000.00		OFICIO GA-IAIP-024-2015	23/04/2015	INCREMENTOS Y ENTRE GRUPO
	0032	001	001	11	01	22100	ALQUILER DE EDIFICIOS, VIVIENDAS Y LOCALES		93,000.00			
	0032	001	001	11	01	23500	LIMPIEZA, ASEO Y FUMIGACIÓN		20,000.00			
	0032	001	001	11	01	35500	TINTAS, PINTURAS Y COLORANTES		17,000.00			
8	0032	001	001	11	01	26220	VIÁTICOS AL EXTERIOR	24,500.00		MEMORANDUM GA-IAIP-104-2015	04/05/2015	INCREMENTOS Y ENTRE GRUP
	0032	001	001	11	01	23500	LIMPIEZA, ASEO Y FUMIGACIÓN		4,500.00			
	0032	001	001	11	01	35500	TINTAS, PINTURAS Y COLORANTES		20,000.00			
9	0032	001	001	11	01	26220	VIÁTICOS AL EXTERIOR	2,000.00		MEMORANDUM GA-IAIP-106-2015	05/05/2015	INCREMENTOS Y ENTRE GRUP
	0032	001	001	11	01	39300	ÚTILES Y MATERIALES ELÉCTRICOS		2,000.00			
10	0032	001	001	11	01	26220	VIÁTICOS AL EXTERIOR	13,900.00		MEMORANDUM GA-IAIP-111-2015	14/05/2015	INCREMENTOS Y ENTRE GRUP
	0032	001	001	11	01	33300	PRODUCTOS DE ARTES GRÁFICAS		13,900.00			
12	0032	001	001	11	01	26220	VIÁTICOS AL EXTERIOR	120,000.00		MEMORANDUM GA-IAIP-116-2015	02/06/2015	INCREMENTOS Y ENTRE GR
	0032	001	001	11	01	22100	ALQUILER DE EDIFICIOS, VIVIENDAS Y LOCALES		120,000.00			
14	0032	001	001	11	01	25300	SERVICIO DE IMPRENTA, PUBLICACIONES Y REPRODUCCIONES	45,000.00		MEMORANDUM GA-IAIP-125-2015	08/06/2015	INCREMENTOS Y ENTRE GR
	0032	001	001	11	01	22100	ALQUILER DE EDIFICIOS, VIVIENDAS Y LOCALES		45,000.00			
15	0032	001	001	11	01	24500	SERVICIOS DE CAPACITACIÓN	6,000.00		OFICIO CP-134-IAIP-2015	23/06/2015	INCREMENTOS Y ENTRE GRUP
	0032	001	001	11	01	45100	APLICACIONES INFORMÁTICAS	22,000.00				
	0032	001	001	11	01	22100	ALQUILER DE EDIFICIOS, VIVIENDAS Y LOCALES		22,000.00			
	0032	001	001	11	01	24900	OTROS SERVICIOS TÉCNICOS PROFESIONALES		6,000.00			
17	0032	001	001	11	01	25100	SERVICIO DE TRANSPORTE	300.00		MEMORANDUM GA-IAIP-153-2015	27/07/2015	INCREMENTOS Y ENTRE GRUP
	0032	001	001	11	01	25300	SERVICIO DE IMPRENTA, PUBLICACIONES Y REPRODUCCIONES	22,000.00				
	0032	001	001	11	01	33500	LIBROS, REVISTAS Y PERIÓDICOS	100.00				
	0032	001	001	11	01	39100	ELEMENTOS DE LIMPIEZA Y ASEO PERSONAL	30,000.00				
	0032	001	001	11	01	23350	MANTENIMIENTO Y REPARACIÓN DE EQUIPO PARA COMPUTACIÓN		22,400.00			
	0032	001	001	11	01	23600	MANTENIMIENTO DE SISTEMAS INFORMÁTICOS		30,000.00			
18	0350	001	001	11	01	25900	OTROS SERVICIOS COMERCIALES Y FINANCIEROS	69,781.00		TRASLADO DE FONDOS INSTITUCIONALES EN CUMPLIMIENTO DE ACUERDO EJECUTIVO No.226-2015 DE SEFIN	04/08/2015	RECORTE PRESUPU
	0032	001	001	11	01	26210	VIÁTICOS NACIONALES		15,000.00			
	0032	001	001	11	01	26220	VIÁTICOS AL EXTERIOR		13,500.00			
	0032	001	001	11	02	26210	VIÁTICOS NACIONALES		10,000.00			
	0032	001	001	11	04	26210	VIÁTICOS NACIONALES		11,281.00			
	0032	001	001	11	05	26210	VIÁTICOS NACIONALES		20,000.00			
19	0350	001	001	11	01	25900	OTROS SERVICIOS COMERCIALES Y FINANCIEROS	53,263.00		TRASLADO DE FONDOS INSTITUCIONALES EN CUMPLIMIENTO DE	04/08/2015	RECORTE PRES
	0032	001	001	11	01	21430	TELEFONÍA CELULAR		8,935.00			
	0032	001	001	11	01	23370	MANTENIMIENTO Y REPARACIÓN DE EQUIPOS DE COMUNICACIÓN		4,000.00			
	0032	001	001	11	01	24900	OTROS SERVICIOS TÉCNICOS PROFESIONALES		750.00			
	0032	001	001	11	01	25600	PUBLICIDAD Y PROPAGANDA		1,000.00			
	0032	001	001	11	01	26110	PASAJES NACIONALES		2,000.00			
	0032	001	001	11	01	26220	VIÁTICOS AL EXTERIOR		3,000.00			
	0032	001	001	11	01	29100	CEREMONIAL Y PROTOCOLO		2,926.00			

INSTITUTO DE ACCESO A LA INFORMACIÓN PÚBLICA
MODIFICACIONES PRESUPUESTARIAS 2015

19	0032	001	001	11	01	31420	PRODUCTOS FORESTALES		500.00	COMPLIMIENTO DE ACUERDO EJECUTIVO No.226-2015 DE SEFIN	04/08/2015	RECORTE PRESUPUEST
	0032	001	001	11	01	33500	LIBROS, REVISTAS Y PERIÓDICOS		2,600.00			
	0032	001	001	11	01	35400	INSECTICIDAS, FUMIGANTES Y OTROS		1,200.00			
	0032	001	001	11	01	35500	TINTAS, PINTURAS Y COLORANTES		6,000.00			
	0032	001	001	11	01	35800	PRODUCTOS DE MATERIAL PLÁSTICO		800.00			
	0032	001	001	11	01	39100	ELEMENTOS DE LIMPIEZA Y ASEO PERSONAL		5,276.00			
	0032	001	001	11	01	39200	ÚTILES DE ESCRITORIO, OFICINA Y ENSEÑANZA		6,212.00			
	0032	001	001	11	01	39600	RESPUESTOS Y ACCESORIOS		8,064.00			
20	0032	001	001	11	01	24100	SERVICIOS MÉDICOS, SANITARIOS Y SOCIALES	200,000.00				
	0032	001	001	11	01	22100	ALQUILER DE EDIFICIOS, VIVIENDAS Y LOCALES		200,000.00	OFICIO CP-122-IAIP-2015	18/09/2015	INCREMENTOS Y DISM ENTRE GRUPO
21	0032	001	001	11	01	26220	VIÁTICOS AL EXTERIOR	15,000.00		MEMORANDUM GA-194-2015	21/09/2015	INCREMENTOS Y DISM ENTRE GRUPO
	0032	001	001	11	01	26210	VIÁTICOS NACIONALES		15,000.00			
22	0032	001	001	11	01	21430	TELEFONÍA CELULAR	21,000.00		MEMORANDUM GA-199-2015	30/09/2015	INCREMENTOS Y DISMI ENTRE GRUPO 200
	0032	001	001	11	01	25300	SERVICIO DE IMPRENTA, PUBLICACIONES Y REPRODUCCIONES	30,000.00				
	0032	001	001	11	01	25400	PRIMAS Y GASTOS DE SEGURO	42,000.00				
	0032	001	001	11	01	25700	SERVICIO DE INTERNET	2,000.00				
	0032	001	001	11	01	23350	MANTENIMIENTO Y REPARACIÓN DE EQUIPO PARA COMPUTACIÓN		38,600.00			
	0032	001	001	11	01	23600	MANTENIMIENTO DE SISTEMAS INFORMÁTICOS		10,000.00			
	0032	001	001	11	01	33100	PAPEL DE ESCRITORIO		37,000.00			
	0032	001	001	11	01	33400	PRODUCTOS DE PAPEL Y CARTÓN		5,000.00			
	0032	001	001	11	01	35400	INSECTICIDAS, FUMIGANTES Y OTROS		4,400.00			
23	0032	001	001	11	01	16000	BENEFICIOS Y COMPENSACIONES	20,000.00		OFICIO GA-IAIP-054-2015	27/10/2015	INCREMENTOS Y DISMI ENTRE GRUPO 1
	0032	001	001	11	02	11100	SUELDOS BÁSICOS	460,000.00				
	0032	001	001	11	02	11510	DECIMOTERCER MES	53,000.00				
	0032	001	001	11	02	11520	DECIMOCUARTO MES	2,000.00				
	0032	001	001	11	02	11710	CONTRIBUCIONES AL INJUPEMP	32,000.00				
	0032	001	001	11	02	11750	CONTRIBUCIONES PARA SEGURO SOCIAL	3,000.00				
	0032	001	001	11	02	16000	BENEFICIOS Y COMPENSACIONES	47,000.00				
	0032	001	001	11	04	11100	SUELDOS BÁSICOS	12,000.00				
	0032	001	001	11	05	11510	DECIMOTERCER MES	10,000.00				
	0032	001	001	11	05	11600	COMPLEMENTOS	55,000.00				
	0032	001	001	11	05	16000	BENEFICIOS Y COMPENSACIONES	41,000.00				
	0032	001	001	11	01	11100	SUELDOS BÁSICOS		580,000.00			
	0032	001	001	11	01	11510	DECIMOTERCER MES		65,000.00			
	0032	001	001	11	01	11600	COMPLEMENTOS		50,000.00			
	0032	001	001	11	01	11710	CONTRIBUCIONES AL INJUPEMP		32,000.00			
	0032	001	001	11	01	11750	CONTRIBUCIONES PARA SEGURO SOCIAL		3,000.00			
	0032	001	001	11	02	11600	COMPLEMENTOS		5,000.00			
24	0032	001	001	11	01	25900	OTROS SERVICIOS COMERCIALES Y FINANCIEROS	400.00		MEMORANDUM GA-216-2015	19/10/2015	INCREMENTOS Y DISMIN ENTRE GRUPO 20
	0032	001	001	11	01	26220	VIÁTICOS AL EXTERIOR	92,000.00				
	0032	001	001	11	01	29100	CEREMONIAL Y PROTOCOLO	2,800.00				
	0032	001	001	11	01	22100	ALQUILER DE EDIFICIOS, VIVIENDAS Y LOCALES		95,200.00			
25	0032	001	001	11	01	26120	PASAJES AL EXTERIOR	17,000.00		MEMORANDUM GA-234-2015	29/10/2015	INCREMENTOS Y DISMIN ENTRE GRUPO 200 Y
	0032	001	001	11	01	32200	CONFECCIONES TEXTILES	3,000.00				
	0032	001	001	11	01	22100	ALQUILER DE EDIFICIOS, VIVIENDAS Y LOCALES		20,000.00			
26	0032	001	001	11	01	26120	PASAJES AL EXTERIOR	12,000.00		MEMORANDUM GA-251-2015	10/11/2015	INCREMENTOS Y DISMIN ENTRE GRUPO 20
	0032	001	001	11	01	26110	PASAJES NACIONALES		12,000.00			
28	0032	002	002	11	01	42510	EQUIPO DE COMUNICACIÓN	119,598.00		MEMORANDUM UCE-IAIP-63-2015; SUBVENCIÓN N° 2014/SPE/0000400003	03/12/2015	INCORPORACIÓN DE FON PROYECTO "APOYO A LOS E NACIONALES DEL IAIP DE H PARA LA LUCHA CONT IMPUNIDAD Y APOYO TRANSPARENCIA" CORRESP
	0032	002	002	11	01	42600	EQUIPOS PARA COMPUTACIÓN	1287,675.00				
	0032	002	002	11	02	24900	OTROS SERVICIOS TÉCNICOS PROFESIONALES	655,400.00				
	0032	002	002	11	02	25300	SERVICIO DE IMPRENTA, PUBLICACIONES Y REPRODUCCIONES	276,907.00				
	0032	002	002	11	02	29100	CEREMONIAL Y PROTOCOLO	106,893.00				

INSTITUTO DE ACCESO A LA INFORMACIÓN PÚBLICA
MODIFICACIONES PRESUPUESTARIAS 2015

	0032	002	002	11	02	39200	ÚTILES DE ESCRITORIO, OFICINA Y ENSEÑANZA	4,149.00				AL AÑO 2015
	0032	001	001	11	01	11510	DECIMOTERCER MES	4,500.00				
	0032	001	001	11	01	11600	COMPLEMENTOS	41,000.00				
	0032	001	001	11	01	16000	BENEFICIOS Y COMPENSACIONES	139,000.00				
	0032	001	001	11	04	16000	BENEFICIOS Y COMPENSACIONES	63,500.00				
30	0032	001	001	11	05	11600	COMPLEMENTOS	3,500.00		OFICIO CP-286-IAIP-2015	09/12/2015	INCREMENTOS Y DISMIN ENTRE GRUPO 10
	0032	001	001	11	01	11100	SUELDOS BÁSICOS		202,500.00			
	0032	001	001	11	02	11600	COMPLEMENTOS		15,000.00			
	0032	001	001	11	04	11510	DECIMOTERCER MES		4,500.00			
	0032	001	001	11	04	11600	COMPLEMENTOS		29,500.00			
	0032	001	001	11	01	21420	TELEFONÍA FIJA	7,000.00				
	0032	001	001	11	01	24500	SERVICIOS DE CAPACITACIÓN	750.00				
	0032	001	001	11	01	36300	ESTRUCTURAS METÁLICAS ACABADAS	5,000.00				
	0032	001	001	11	01	42110	MUEBLES VARIOS DE OFICINA	30,000.00				
	0032	001	001	11	01	42510	EQUIPO DE COMUNICACIÓN	24,000.00				
	0032	001	001	11	01	42600	EQUIPO PARA COMPUTACIÓN	221,900.00				
	0032	001	001	11	01	45100	APLICACIONES INFORMÁTICAS	12,500.00				
	0032	001	001	11	01	22100	ALQUILER DE EDIFICIOS, VIVIENDAS Y LOCALES		48,000.00			
	0032	001	001	11	01	23370	MANTENIMIENTO Y REPARACIÓN DE EQUIPOS DE COMUNICACIÓN		25,000.00			
	0032	001	001	11	01	23500	LIMPIEZA, ASEO Y FUMIGACIÓN		6,500.00			
31	0032	001	001	11	01	24900	OTROS SERVICIOS TÉCNICOS PROFESIONALES		750.00	OFICIO CP-285-IAIP-2015 Y CP-287-IAIP-2015	07/12/2015	INCREMENTOS Y DISMINU ENTRE GRUPO 200, 300
	0032	001	001	11	01	25600	PUBLICIDAD Y PROPAGANDA		9,000.00			
	0032	001	001	11	01	27129	IMPUESTOS MUNICIPALES VARIOS		26,000.00			
	0032	001	001	11	01	27210	TASAS		33,000.00			
	0032	001	001	11	01	31420	PRODUCTOS FORESTALES		2,200.00			
	0032	001	001	11	01	33300	PRODUCTOS DE ARTES GRÁFICAS		38,000.00			
	0032	001	001	11	01	33400	PRODUCTOS DE PAPEL Y CARTÓN		50,000.00			
	0032	001	001	11	01	35500	TINTAS, PINTURAS Y COLORANTES		17,000.00			
	0032	001	001	11	01	35610	GASOLINA		5,700.00			
	0032	001	001	11	01	35620	DIESEL		20,000.00			
	0032	001	001	11	01	39100	ELEMENTOS DE LIMPIEZA Y ASEO PERSONAL		20,000.00			
	0032	001	001	11	01	23360	MANTENIMIENTO Y REPARACIÓN DE EQUIPO DE OFICINA Y MUEBLES	18,000.00				
	0032	001	001	11	01	25100	SERVICIO DE TRANSPORTE	700.00				
32	0032	001	001	11	01	25300	SERVICIO DE IMPRENTA PUBLICACIONES Y REPRODUCCIONES	7,200.00		MEMORANDUM GA-262-2015	30/11/2015	INCREMENTOS Y DISMINU ENTRE GRUPO 200
	0032	001	001	11	01	29100	CEREMONIAL Y PROTOCOLO	1,500.00				
	0032	001	001	11	01	23100	MANTENIMIENTO Y REPARACIÓN DE EDIFICIOS Y LOCALES		27,400.00			
	0032	001	001	11	01	23360	MANTENIMIENTO Y REPARACIÓN DE EQUIPO DE OFICINA Y MUEBLES	500.00				
34	0032	001	001	11	01	25100	SERVICIO DE TRANSPORTE	50.00		MEMORANDUM GA-283-2015	15/12/2015	INCREMENTOS Y DISMINU ENTRE GRUPO 200 Y
	0032	001	001	11	01	25300	SERVICIO DE IMPRENTA, PUBLICACIONES Y REPRODUCCIONES	19,000.00				
	0032	001	001	11	01	34400	LLANTAS Y CÁMARAS DE AIRE		19,550.00			
	0032	001	001	11	02	16000	BENEFICIOS Y COMPENSACIONES					
	0032	001	001	11	01	11100	SUELDOS BÁSICOS		204,016.00			
	0032	001	001	11	01	11400	ADICIONALES		120,000.00			
	0032	001	001	11	01	11510	DECIMOTERCER MES		12,396.00			
	0032	001	001	11	01	11520	DECIMOCUARTO MES		77,843.00			
	0032	001	001	11	01	11600	COMPLEMENTOS		3,444.00			
	0032	001	001	11	01	12100	SUELDOS BÁSICOS		17,837.00			
	0032	001	001	11	01	12410	DECIMOTERCER MES		8,852.00			
	0032	001	001	11	01	12420	DECIMOCUARTO MES		8,457.00			
	0032	001	001	11	02	11100	SUELDOS BÁSICOS		10,294.00			
	0032	001	001	11	02	11510	DECIMOTERCER MES		5,528.00			
	0032	001	001	11	02	11520	DECIMOCUARTO MES		147.00			
35	0032	001	001	11	02	11600	COMPLEMENTOS		867.00	OFICIO CP-306-IAIP-2015	NO AUTORIZADA	INCREMENTOS Y DISMINU ENTRE GRUPO 10 NO FIN

[redacted]	0032	001	001	11	02	12200	SUELDOS BÁSICOS	[redacted]	120,000.00	[redacted]	[redacted]	POR SEFIN POR CIERRI
	0032	001	001	11	02	12410	DECIMOTERCER MES		10,000.00			
	0032	001	001	11	02	12420	DECIMOCUARTO MES		10,000.00			
	0032	001	001	11	04	11100	SUELDOS BÁSICOS		1,359.00			
	0032	001	001	11	04	11510	DECIMOTERCER MES		19,250.00			
	0032	001	001	11	04	11520	DECIMOCUARTO MES		4,697.00			
	0032	001	001	11	04	11600	COMPLEMENTOS		769.00			
	0032	001	001	11	04	16000	BENEFICIOS Y COMPENSACIONES		392.00			
	0032	001	001	11	05	11100	SUELDOS BÁSICOS		375,351.00			
	0032	001	001	11	05	11510	DECIMOTERCER MES		4,583.00			
	0032	001	001	11	05	11520	DECIMOCUARTO MES		19,701.00			
	0032	001	001	11	05	11600	COMPLEMENTOS		200.00			
	0032	001	001	11	05	16000	BENEFICIOS Y COMPENSACIONES		2,375.00			
36	0032	001	001	11	01	25300	SERVICIO DE IMPRENTA, PUBLICACIONES Y REPRODUCCIONES	13,455.00		MEMORANDUM GA-290-2015	28/12/2015	INCREMENTOS Y DIS ENTRE GRUPO
	0032	001	001	11	01	33300	PRODUCTOS DE ARTES GRÁFICAS	201,605.00				
	0032	001	001	11	01	23100	MANTENIMIENTO Y REPARACIÓN DE EDIFICIOS Y LOCALES		12,398.00			
	0032	001	001	11	01	23200	MANTENIMIENTO Y REPARACIÓN DE EQUIPOS Y MEDIOS DE TRANSPORTE		37,594.00			
	0032	001	001	11	01	23360	MANTENIMIENTO Y REPARACIÓN DE EQUIPO DE OFICINA Y MUEBLES		37.00			
	0032	001	001	11	01	23370	MANTENIMIENTO Y REPARACIÓN DE EQUIPOS DE COMUNICACIÓN		3,421.00			
	0032	001	001	11	01	25100	SERVICIO DE TRANSPORTE		8.00			
	0032	001	001	11	01	25400	PRIMAS Y GASTOS DE SEGURO		4,744.00			
	0032	001	001	11	01	25700	SERVICIO DE INTERNET		1,174.00			
	0032	001	001	11	01	25900	OTROS SERVICIOS COMERCIALES Y FINANCIEROS		5.00			
	0032	001	001	11	01	27129	IMPUESTOS MUNICIPALES VARIOS		480.00			
	0032	001	001	11	01	27210	TASAS		878.00			
	0032	001	001	11	01	29100	CEREMONIAL Y PROTOCOLO		320.00			
	0032	001	001	11	01	32200	CONFECCIONES TEXTILES		10.00			
	0032	001	001	11	01	32310	PRENDAS DE VESTIR		15,000.00			
	0032	001	001	11	01	33100	PAPEL DE ESCRITORIO		32,200.00			
	0032	001	001	11	01	33400	PRODUCTOS DE PAPEL Y CARTÓN		12,278.00			
	0032	001	001	11	01	33500	LIBROS, REVISTAS Y PERIÓDICOS		89.00			
	0032	001	001	11	01	34400	LLANTAS Y CÁMARAS DE AIRE		10,450.00			
	0032	001	001	11	01	35400	INSECTICIDAS, FUMIGANTES Y OTROS		1,442.00			
	0032	001	001	11	01	35800	PRODUCTOS DE MATERIAL PLÁSTICO		7,200.00			
	0032	001	001	11	01	36300	ESTRUCTURAS METÁLICAS ACABADAS		5,000.00			
	0032	001	001	11	01	39100	ELEMENTOS DE LIMPIEZA Y ASEO PERSONAL		14,932.00			
	0032	001	001	11	01	39200	ÚTILES DE ESCRITORIO, OFICINA Y ENSEÑANZA		22,106.00			
	0032	001	001	11	01	39300	ÚTILES Y MATERIALES ELÉCTRICOS		11,371.00			
	0032	001	001	11	01	39400	UTENSILIOS DECOCINA Y COMEDOR		1,159.00			
	0032	001	001	11	01	39600	REPUESTOS Y ACCESORIOS		20,764.00			
37	0032	001	001	11	01	25300	SERVICIO DE IMPRENTA, PUBLICACIONES Y REPRODUCCIONES	4,003.00		MEMORANDUM GA-292-2015	29/12/2015	INCREMENTOS Y DIS ENTRE GRUPO
	0032	001	001	11	01	33300	PRODUCTOS DE ARTES GRÁFICAS		3,800.00			
	0032	001	001	11	01	33400	PRODUCTOS DE PAPEL Y CARTÓN		203.00			
38	0032	001	001	11	01	33300	PRODUCTOS DE ARTES GRÁFICAS	1,035.00		MEMORANDUM GA-293-2015	30/12/2015	INCREMENTOS Y DIS ENTRE GRUPO
	0032	001	001	11	01	25300	SERVICIO DE IMPRENTA, PUBLICACIONES Y REPRODUCCIONES		1,035.00			
TOTAL MODIFICACIONES AÑO 2015								L. 5444,185.00	L. 4031,921.00			

[redacted]

%100 %99 %98 %96 [redacted]

%100 %99 %98 %96 [redacted]

%100 %99 %98 %96

IAIP | Instituto de Acceso a la Información Pública

República de Honduras

RESUMEN EJECUCIÓN PRESUPUESTARIA POR ACTIVIDADES 2015

EJECUCIÓN PRESUPUESTARIA AÑO 2015									
CÓDIGO	DESCRIPCIÓN	PRESUPUESTO APROBADO	MODIFICACIONES AUMENTO	MODIFICACIONES DISMINUCIÓN	PRESUPUESTO VIGENTE	MODIFICACIÓN VIGENTE	PRESUPUESTO EJECUTADO	PRESUPUESTO REMANENTE	% EJECUCIÓN
01	DIRECCIÓN Y COORDINACIÓN SUPERIOR	23858,055.00	1770,078.00	2883,282.00	22744,851.00	452,845.00	22102,482.30	189,523.70	97%
02	SECRETARÍA GENERAL	3191,030.00	597,000.00	30,000.00	3758,030.00	156,836.00	3590,030.12	11,163.88	96%
04	GERENCIA DE VERIFICACIÓN DE TRANSPARENCIA	2812,216.00	75,500.00	45,281.00	2842,435.00	26,467.00	2780,420.88	35,547.12	98%
05	CAPACITACIÓN	2233,358.00	427,941.00	35,000.00	2626,299.00	402,210.00	2185,244.03	38,844.97	83%
	TOTAL	32094,659.00	2870,519.00	2993,563.00	31971,615.00	1038,358.00	30659,177.33	275,079.67	

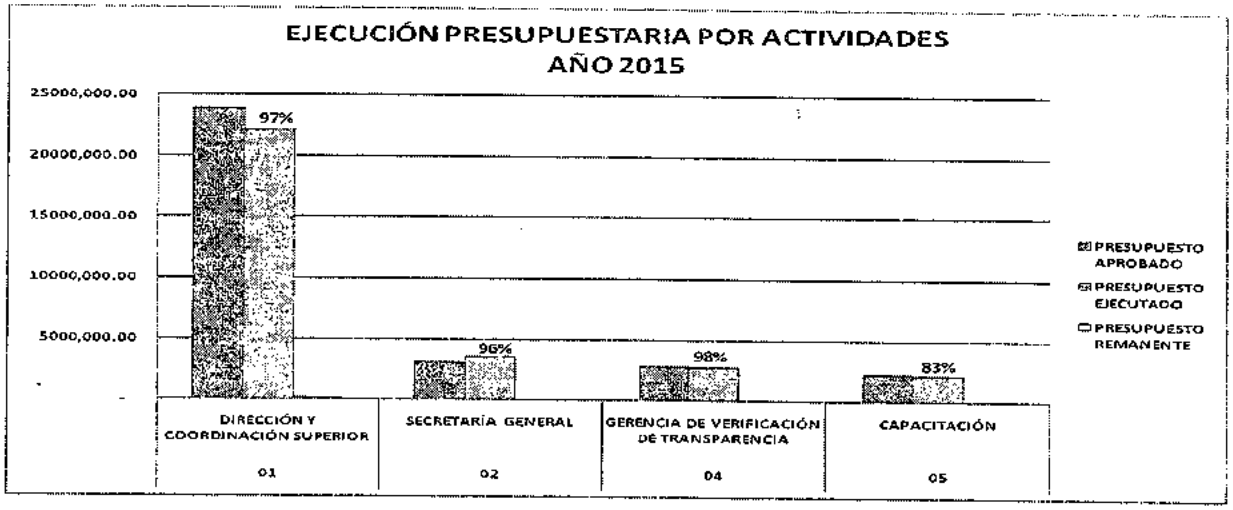

RESUMEN EJECUCIÓN PRESUPUESTARIA POR GRUPO 2015

EJECUCIÓN PRESUPUESTARIA AÑO 2015									
GRUPO DEL GASTO	DESCRIPCIÓN	PRESUPUESTO APROBADO	MODIFICACIONES AUMENTO	MODIFICACIONES DISMINUCIÓN	PRESUPUESTO VIGENTE	MODIFICACIÓN VIGENTE	PRESUPUESTO EJECUTADO	PRESUPUESTO REMANENTE	% EJECUCIÓN
100	SERVICIOS PERSONALES	27104,263.00	1429,021.00	1429,021.00	27104,263.00	1038,358.00	25916,149.14	149,755.86	96%
200	SERVICIOS NO PERSONALES	4074,732.00	740,058.00	1097,836.00	3716,954.00	-	3638,086.20	78,867.80	98%
300	MATERIALES Y SUMINISTROS	915,664.00	241,040.00	466,706.00	689,998.00	-	645,070.72	44,927.28	93%
400	BIENES CAPITALIZABLES	-	460,400.00	-	460,400.00	-	458,871.27	1,528.73	100%
	TOTAL	32094,659.00	2870,519.00	2993,563.00	31971,615.00	1038,358.00	30659,177.33	275,079.67	

RESUMEN EJECUCIÓN PRESUPUESTARIA POR FUENTE DE FINANCIAMIENTO 2015

EJECUCIÓN PRESUPUESTARIA AÑO 2015									
GRUPO DEL GASTO	DESCRIPCIÓN	PRESUPUESTO APROBADO	MODIFICACIONES AUMENTO	MODIFICACIONES DISMINUCIÓN	PRESUPUESTO VIGENTE	MODIFICACIÓN VIGENTE	PRESUPUESTO EJECUTADO	PRESUPUESTO REMANENTE	% EJECUCIÓN
100	SERVICIOS PERSONALES	27104,263.00	1429,021.00	1429,021.00	27104,263.00	1038,358.00	25916,149.14	149,755.86	96%
200	SERVICIOS NO PERSONALES	4074,732.00	740,058.00	1097,836.00	3716,954.00	-	3638,086.20	78,867.80	98%
300	MATERIALES Y SUMINISTROS	915,664.00	241,040.00	466,706.00	689,998.00	-	645,070.72	44,927.28	93%
400	BIENES CAPITALIZABLES	-	460,400.00	-	460,400.00	-	458,871.27	1,528.73	100%
	TOTAL	32094,659.00	2870,519.00	2993,563.00	31971,615.00	1038,358.00	30659,177.33	275,079.67	

INSTITUTO DE ACCESO A LA INFORMACIÓN PÚBLICA
EJECUCIÓN PRESUPUESTARIA DEL GRUPO 100 "SERVICIOS PERSONALES" CORRESPONDIENTE AL PERIODO 2015
(VALORES EN LEMPIRAS)

	SUELDOS BASICOS					
		MODIFICACIÓN				
ACTIVIDAD	DISPONIBLE PARA EL AÑO 2015	MODIFICACIÓN AUMENTO 2015	MODIFICACIÓN DISMINUCIÓN 2015	MODIFICACIÓN VIGENTE	EJECUTADO AÑO 2015	REMANENTE AL CIERRE 2015
DIRECCION SUPERIOR Y SERVICIOS ADMINISTRATIVOS	13947,551.00	-	1225,021.00	204,016.00	12518,513.19	0.81
SECRETARIA GENERAL	2151,272.00	460,000.00	-	10,294.00	2600,977.60	0.40
GERENCIA DE VERIFICACION DE TRANSPARENCIA	1997,600.00	12,000.00	-	1,359.00	2008,240.07	0.93
CAPACITACION	1586,456.00	-	-	375,351.00	1211,104.72	0.28
TOTAL	19682,879.00	472,000.00	1225,021.00	590,020.00	18938,835.58	0

	SUELDOS BASICOS (CONTRATO)					
		MODIFICACIÓN				
ACTIVIDAD	DISPONIBLE PARA EL AÑO 2015	MODIFICACIÓN AUMENTO 2015	MODIFICACIÓN DISMINUCIÓN 2015	MODIFICACIÓN VIGENTE	EJECUTADO AÑO 2015	REMANENTE AL CIERRE 2015
DIRECCION SUPERIOR Y SERVICIOS ADMINISTRATIVOS	50,000.00	-	-	17,837.00	32,162.35	0.65
SECRETARIA GENERAL	120,000.00	-	-	120,000.00	-	-
GERENCIA DE VERIFICACION DE TRANSPARENCIA	-	-	-		-	-
CAPACITACION	-	-	-		-	-
TOTAL	170,000.00			137,837.00	32,162.35	0.65

	DECIMOCUARTO					
		MODIFICACIÓN				
ACTIVIDAD	DISPONIBLE PARA EL AÑO 2015	MODIFICACIÓN AUMENTO 2015	MODIFICACIÓN DISMINUCIÓN 2015	MODIFICACIÓN VIGENTE	EJECUTADO AÑO 2015	REMANENTE AL CIERRE 2015
DIRECCION SUPERIOR Y SERVICIOS ADMINISTRATIVOS	1078,212.00	-	-	77,843.00	1000,369.00	-
SECRETARIA GENERAL	187,606.00	2,000.00	-	147.00	189,458.18	0.82
GERENCIA DE VERIFICACION DE TRANSPARENCIA	174,800.00	-	-	4,697.00	170,102.77	0.23
CAPACITACION	140,538.00	-	-	19,701.00	120,836.07	0.93
TOTAL	1581,156.00	2,000.00		102,388.00	1480,766.02	1.98

	DECIMOTERCER					
		MODIFICACIÓN				
ACTIVIDAD	DISPONIBLE PARA EL AÑO 2015	MODIFICACIÓN AUMENTO 2015	MODIFICACIÓN DISMINUCIÓN 2015	MODIFICACIÓN VIGENTE	EJECUTADO AÑO 2015	REMANENTE AL CIERRE 2015
DIRECCION SUPERIOR Y SERVICIOS ADMINISTRATIVOS	1078,212.00	4,500.00	65,000.00	12,396.00	1005,315.36	0.64
SECRETARIA GENERAL	187,606.00	53,000.00	-	5,528.00	235,077.49	0.51
GERENCIA DE VERIFICACION DE TRANSPARENCIA	174,800.00	-	4,500.00	19,250.00	151,050.00	-
CAPACITACION	140,538.00	10,000.00	-	4,583.00	145,954.17	0.83
TOTAL	1581,156.00	67,500.00	69,500.00	41,757.00	1537,397.02	1.98

	DECIMOTERCER (CONTRATO)					
		MODIFICACIÓN				
ACTIVIDAD	DISPONIBLE PARA EL AÑO 2015	MODIFICACIÓN AUMENTO 2015	MODIFICACIÓN DISMINUCIÓN 2015	MODIFICACIÓN VIGENTE	EJECUTADO AÑO 2015	REMANENTE AL CIERRE 2015
DIRECCION SUPERIOR Y SERVICIOS ADMINISTRATIVOS	10,000.00	-	-	8,852.00	1,147.47	0.53
SECRETARIA GENERAL	10,000.00	-	-	10,000.00	-	-
GERENCIA DE VERIFICACION DE TRANSPARENCIA	-	-	-		-	-
CAPACITACION	-	-	-		-	-
TOTAL	20,000.00			18,852.00	1,147.47	0.53

	DECIMOCUARTO (CONTRATO)					
		MODIFICACIÓN				
ACTIVIDAD	DISPONIBLE PARA EL AÑO 2015	MODIFICACIÓN AUMENTO 2015	MODIFICACIÓN DISMINUCIÓN 2015	MODIFICACIÓN VIGENTE	EJECUTADO AÑO 2015	REMANENTE AL CIERRE 2015
DIRECCION SUPERIOR Y SERVICIOS ADMINISTRATIVOS	10,000.00	-	-	8,457.00	1,542.22	0.78
SECRETARIA GENERAL	10,000.00	-	-	10,000.00	-	-
GERENCIA DE VERIFICACION DE TRANSPARENCIA	-	-	-		-	-
CAPACITACION	-	-	-		-	-
TOTAL	20,000.00			18,457.00	1,542.22	0.78

007000

INSTITUTO DE ACCESO A LA INFORMACIÓN PÚBLICA
EJECUCIÓN PRESUPUESTARIA DEL GRUPO 100 "SERVICIOS PERSONALES" CORRESPONDIENTE AL PERIODO 2015
(VALORES EN LEMPIRAS)

000161

COMPLEMENTOS (BONIFICACIÓN)						
ACTIVIDAD	DISPONIBLE PARA EL AÑO 2015	MODIFICACIÓN AUMENTO 2015	MODIFICACIÓN DISMINUCIÓN 2015	MODIFICACIÓN TOTAL	EJECUTADO AÑO 2015	REMANENTE AL CIERRE 2015
DIRECCION SUPERIOR Y SERVICIOS ADMINISTRATIVOS	1078,212.00	41,000.00	50,000.00	3,444.00	1065,768.00	-
SECRETARIA GENERAL	187,606.00	-	20,000.00	867.00	166,738.89	0.11
GERENCIA DE VERIFICACION DE TRANSPARENCIA	174,800.00	-	29,500.00	769.00	144,530.56	0.44
CAPACITACION	140,538.00	58,500.00	-	200.00	198,837.50	0.50
TOTAL	L. 1581,156.00	L. 99,500.00	L. 99,500.00	L. 5,280.00	L. 1575,874.95	L. 1.05

CONTRIBUCIONES INO PRMP						
ACTIVIDAD	DISPONIBLE PARA EL AÑO 2015	MODIFICACIÓN AUMENTO 2015	MODIFICACIÓN DISMINUCIÓN 2015	MODIFICACIÓN TOTAL	EJECUTADO AÑO 2015	REMANENTE AL CIERRE 2015
DIRECCION SUPERIOR Y SERVICIOS ADMINISTRATIVOS	1308,012.00	-	32,000.00	-	1214,665.89	61,346.11
SECRETARIA GENERAL	278,424.00	32,000.00	-	-	310,086.97	337.03
GERENCIA DE VERIFICACION DE TRANSPARENCIA	221,700.00	-	-	-	202,772.06	18,927.94
CAPACITACION	151,560.00	-	-	-	128,184.19	23,375.81
TOTAL	L. 1959,696.00	L. 32,000.00	L. 32,000.00	L. -	L. 1855,709.11	L. 103,986.89

CONTRIBUCIONES IPS						
ACTIVIDAD	DISPONIBLE PARA EL AÑO 2015	MODIFICACIÓN AUMENTO 2015	MODIFICACIÓN DISMINUCIÓN 2015	MODIFICACIÓN TOTAL	EJECUTADO AÑO 2015	REMANENTE AL CIERRE 2015
DIRECCION SUPERIOR Y SERVICIOS ADMINISTRATIVOS	227,460.00	-	3,000.00	-	196,691.04	27,768.96
SECRETARIA GENERAL	38,516.00	3,000.00	-	-	41,336.82	179.18
GERENCIA DE VERIFICACION DE TRANSPARENCIA	38,516.00	-	-	-	33,180.28	5,335.72
CAPACITACION	33,728.00	-	-	-	22,698.90	11,029.10
TOTAL	L. 338,220.00	L. 3,000.00	L. 3,000.00	L. -	L. 293,907.04	L. 44,312.96

ADICIONALES						
ACTIVIDAD	DISPONIBLE PARA EL AÑO 2015	MODIFICACIÓN AUMENTO 2015	MODIFICACIÓN DISMINUCIÓN 2015	MODIFICACIÓN TOTAL	EJECUTADO AÑO 2015	REMANENTE AL CIERRE 2015
DIRECCION SUPERIOR Y SERVICIOS ADMINISTRATIVOS	120,000.00	-	-	120,000.00	-	-
SECRETARIA GENERAL	-	-	-	-	-	-
GERENCIA DE VERIFICACION DE TRANSPARENCIA	-	-	-	-	-	-
CAPACITACION	-	-	-	-	-	-
TOTAL	L. 120,000.00	L. -	L. -	L. 120,000.00	L. -	L. -

REVERSIONES Y COMPENSACIONES						
ACTIVIDAD	DISPONIBLE PARA EL AÑO 2015	MODIFICACIÓN AUMENTO 2015	MODIFICACIÓN DISMINUCIÓN 2015	MODIFICACIÓN TOTAL EFECTUADA	EJECUTADO AÑO 2015	REMANENTE AL CIERRE 2015
DIRECCION SUPERIOR Y SERVICIOS ADMINISTRATIVOS	50,000.00	283,080.00	-	-	332,279.59	800.41
SECRETARIA GENERAL	-	47,000.00	-	-	46,354.17	645.83
GERENCIA DE VERIFICACION DE TRANSPARENCIA	-	63,500.00	-	392.00	63,107.64	0.36
CAPACITACION	-	359,441.00	-	2,375.00	357,065.98	0.02
TOTAL	L. 50,000.00	L. 753,021.00	L. -	L. 2,767.00	L. 798,807.38	L. 1,446.62

INSTITUTO DE ACCESO A LA INFORMACIÓN PÚBLICA
CUOTA DE GASTO TRIMESTRAL 2015

CLASE DE GASTO	I TRIMESTRE		II TRIMESTRE		III TRIMESTRE		IV TRIMESTRE	
	IMPORTE ASIGNADO TGR	IMPORTE EJECUTADO IAIP	IMPORTE ASIGNADO TGR	IMPORTE EJECUTADO IAIP	IMPORTE ASIGNADO TGR	IMPORTE EJECUTADO IAIP	IMPORTE ASIGNADO TGR	IMPORTE EJECUTADO IAIP
1. SERVICIOS PERSONALES	5582,448.00	5399,808.91	7271,194.00	6975,871.04	5833,723.00	5669,444.88	7569,985.00	7072,216.93
2. SERVICIOS TÉCNICOS PROFESIONALES	-		6,000.00	6,000.00	750.00		200,750.00	200,700.00
3. BIENES Y SERVICIOS	150,500.00	143,774.27	257,615.00	239,395.83	308,714.00	225,648.89	562,301.99	559,005.47
4. BIENES DE USO	-		150,000.00	111,300.25	59,033.75	45,920.00	303,179.75	301,651.02
9. PASAJES Y VIÁTICOS	10,001.00	7,437.50	176,000.00	169,429.64	64,000.00	16,691.10	191,060.76	129,282.52
10. SERVICIOS PERSONALES VARIOS	5,000.00		147,680.00	140,036.41	352,484.59		662,984.59	658,770.97
12. ALIMENTOS	30,000.00	26,133.40	5,000.00	3,946.95	5,000.00	2,869.38	12,050.27	7,242.94
13. ALQUILERES Y SERVICIOS BÁSICOS	867,200.00	657,483.78	273,998.00	51,191.04	1281,069.00	1274,353.09	550,000.00	500,169.92
14. COMBUSTIBLES Y LUBRICANTES	20,774.50	18,641.20	39,000.00	16,304.00	29,000.00	17,183.60	39,000.00	10,272.40
TOTAL	L. 6665,923.50	L. 6253,279.06	L. 8326,487.00	L. 7713,475.16	L. 7933,774.34	L. 7252,110.94	L. 10091,312.36	L. 9439,312.17

República de Honduras

EJECUCION DE PRESUPUESTO DE EGRESOS POR CLASE DE GASTO

Desde: 01/01/15 **Hasta:** 31/12/15

Institución : 32 Instituto de Acceso a la Información Pública

TODAS LAS FUENTES

11/02/2016 10:52:39

r_ega_04_grpobj

Gestión: 2015

MOMENTO: DEVENGADO

		DESCRIPCION	Servicios Personales	Servicios Profesionales y Técnicos	Bienes y Servicios	Bienes de Uso	Pasajes y Viáticos	Servicios Personales Varios	Alimentos
Institución :	0032	Instituto de Acceso a la Información Pública	25,117,341.76	206,700.00	1,167,824.46	458,871.27	322,840.76	798,807.38	40,192.67
Gerencia Adm. :	001	GERENCIA_CENTRAL	25,117,341.76	206,700.00	1,167,824.46	458,871.27	322,840.76	798,807.38	40,192.67
Unidad Ejecutora :	001	DIRECCION ADMINISTRATIVA IAIP	25,117,341.76	206,700.00	1,167,824.46	458,871.27	322,840.76	798,807.38	40,192.67
Programa :	011	CONTROL DEL ACCESO A LA INFORMACIÓN PÚBLICA	25,117,341.76	206,700.00	1,167,824.46	458,871.27	322,840.76	798,807.38	40,192.67
Sub Programa :	000	-	25,117,341.76	206,700.00	1,167,824.46	458,871.27	322,840.76	798,807.38	40,192.67
Proyecto :	000	-	25,117,341.76	206,700.00	1,167,824.46	458,871.27	322,840.76	798,807.38	40,192.67
Actividad Obra :	001	DIRECCION SUPERIOR Y SERVICIOS ADMINISTRATIVOS	17,036,174.52	206,700.00	1,167,824.46	458,871.27	314,840.76	332,279.59	40,192.67
Actividad Obra :	002	SECRETARIA GENERAL	3,543,675.95	0.00	0.00	0.00	0.00	46,354.17	0.00
Actividad Obra :	004	GERENCIA DE VERIFICACIÓN DE TRANSPARENCIA	2,709,875.74	0.00	0.00	0.00	7,437.50	63,107.64	0.00
Actividad Obra :	005	CAPACITACION	1,827,615.55	0.00	0.00	0.00	562.50	357,065.98	0.00
TOTAL GENERAL :			25,117,341.76	206,700.00	1,167,824.46	458,871.27	322,840.76	798,807.38	40,192.67

República de Honduras

EJECUCION DE PRESUPUESTO DE EGRESOS POR CLASE DE GASTO

Desde: 01/01/15 Hasta: 31/12/15

Institución : 32 Instituto de Acceso a la Información Pública

TODAS LAS FUENTES

MOMENTO: DEVENGADO

		DESCRIPCION	Alquileres y Servicios Básicos	Combustibles y Lubricantes	TOTAL
Institución :	0032	Instituto de Acceso a la Información Pública	2,483,197.83	62,401.20	30,658,177.33
Gerencia Adm. :	001	GERENCIA_CENTRAL	2,483,197.83	62,401.20	30,658,177.33
Unidad Ejecutora :	001	DIRECCION ADMINISTRATIVA IAIP	2,483,197.83	62,401.20	30,658,177.33
Programa :	011	CONTROL DEL ACCESO A LA INFORMACIÓN PÚBLICA	2,483,197.83	62,401.20	30,658,177.33
Sub Programa :	000	-	2,483,197.83	62,401.20	30,658,177.33
Proyecto :	000	-	2,483,197.83	62,401.20	30,658,177.33
			2,483,197.83	62,401.20	22,102,482.30
			0.00	0.00	3,590,030.12
			0.00	0.00	2,780,420.88
			0.00	0.00	2,185,244.03
TOTAL GENERAL :			2,483,197.83	62,401.20	30,658,177.33

00013A

INSTITUTO DE ACCESO A LA INFORMACIÓN PÚBLICA
EJECUCIÓN PRESUPUESTARIA MENSUA, AÑO 2015

DESCRIPCIÓN	ENERO	FEBRERO	MARZO	ABRIL	MAYO	JUNIO	JULIO	AGOSTO	SEPTIEMBRE	OCTUBRE	NOVIEMBRE	DICIEMBR
ATERIALES Y SUMINISTROS	20,865.27	63,963.35	20,080.20	13,699.97	58,200.65	52,040.74	39,616.69	22,217.49	16,211.31	37,422.52	25,147.76	275,60
imentos y Bebidas para Personas		26,133.40				3,946.95			2,869.38	1,258.40		5,98
oductos Forestales												
onfecciones Textiles										2,990.00		
endas de Vestir												
apel de Escritorio	4,749.50			2,139.00		8,346.47			4,381.50		5,336.58	
oductos de Artes Gráficas							13,772.63	14,375.00		4,751.80		264,04
oductos de Papel y Cartón		2,074.72				8,436.98			2,580.03	9,772.86	9,626.65	
bros, Revistas y Periódicos	2,000.00	12,140.00	11,496.00				75.00					
antas y Cámaras de Aire												
secticidas, Fumigantes y Otros										957.15		
ntas, Pinturas y Colorantes												
asolina		4,375.70	5,669.40	1,789.90	2,051.90	1,903.80	2,220.60	1,945.60	2,266.10	359.60	1,644.30	60
iesel		5,681.30	2,914.80	2,750.90	5,221.50	2,586.00	3,501.70	3,543.30	3,706.80	1,166.50	4,691.10	1,80
oductos de Material Plástico												
structuras Metálicas Acabadas												
ementos de Limpieza y Aseo Personal	12,236.29	439.30			34,270.00	3,065.79				4,780.00		
tiles de Escritorio, Oficina y Enseñanza	1,879.48	3,766.88		1,214.34	3,857.75		15,867.36	2,353.59	408.00	3,950.24	757.07	1,62
tlles y Materjales Eléctricos							565.01			2,573.97		
tensilios de Cocina y Comedor											2,460.20	1,19
epuestos y Accesorios		9,392.05		5,805.83	12,799.50	23,754.75	3,616.39			4,862.00	631.86	34
IENES CAPITALIZABLES	-	-		9,554.00	101,746.25	-	41,090.00	4,830.00				301,65
luebles Varios de Oficina				5,000.00								29,89
quipo Vario de Oficina												
quipo de Transporte Terrestre para Personas												
quipo de Comunicación								4,830.00				23,17
quipos para Computación				4,554.00	101,746.25		19,090.00					236,08
plicaciones Informaticas							22,000.00					12,50
TOTAL EJECUCIÓN MENSUAL	L. 2372,790.36	L. 1859,050.73	L. 2021,437.97	L. 1966,489.39	L. 2266,420.06	L. 3480,565.71	L. 2612,601.46	L. 2540,220.53	L. 2099,288.95	L. 2417,505.18	L. 2237,629.32	L. 4784,17
TOTAL EJECUCIÓN TRIMESTRAL	L.		6253,279.06	L.		7713,475.16	L.		7252,110.94	L.		9439,31

[redacted]

INSTITUTO DE ACCESO A LA INFORMACIÓN PÚBLICA
EJECUCIÓN PRESUPUESTARIA MENSUA, AÑO 2015

DESCRIPCIÓN	ENERO	FEBRERO	MARZO	ABRIL	MAYO	JUNIO	JULIO	AGOSTO	SEPTIEMBRE	OCTUBRE	NOVIEMBRE	DICIEMBR
RVICIOS PERSONALES	1696,389.03	1749,699.54	1953,720.34	1885,528.21	1976,943.76	3253,335.48	1882,072.15	1971,421.98	1855,950.75	1908,088.57	1860,427.58	3962,471
eldos Básicos	1513,875.85	1503,063.97	1627,228.71	1462,632.78	1533,120.48	1577,807.30	1560,571.18	1531,914.79	1527,663.98	1457,759.58	1531,959.38	1511,237
icionales	-	-	-	-	-	-	-	-	-	-	-	
cimotercer Mes	-	-	-	18,978.24	-	-	-	-	8,625.00	24,000.00	18,666.67	1467,127
cimocuarto Mes	-	-	-	54,462.94	-	1387,270.49	-	-	1.125.00	6,000.00	3,666.67	28,240
mplementos	-	70,419.73	131,166.66	158,287.31	108,772.13	107,389.23	102,002.28	263,972.50	147,786.75	184,086.47	146,893.33	155,096
ntribuciones INJUPEMP	158,573.18	152,275.84	170,187.97	159,154.66	164,904.66	149,771.44	155,159.69	151,594.69	147,608.02	146,879.69	150,214.69	149,384
ntribuciones IHSS	23,940.00	23,940.00	25,137.00	23,541.00	24,738.00	24,738.00	24,339.00	23,940.00	23,142.00	68,840.00	2,182.00	5,430
eldos Básicos	-	-	-	6,162.89	7,780.47	4,816.80	-	-	-	-	6,844.84	6,557
cimotercer Mes	-	-	-	-	-	-	-	-	-	-	-	1,147
cimocuarto Mes	-	-	-	-	-	1,542.22	-	-	-	-	-	
neficios y Compensaciones	-	-	-	2,408.39	137,628.02	-	-	-	-	20,520.83	-	638,250
RVICIOS NO PERSONALES	655,536.06	45,387.84	47,637.43	57,607.21	129,529.40	175,189.49	689,820.62	541,751.06	227,126.89	471,994.09	352,053.98	244,452
ergía Eléctrica	449,000.00											
gua												
lefonía Fija	4,903.76	4,355.72	6,012.24	5,478.31	6,167.43	7,525.47	5,121.78	4,803.81	6,019.02	4,630.52	4,787.17	5,372
lefonía Celular	3,048.30		7,439.19	15,612.13	8,002.28	8,405.42	8,683.61	9,363.59	8,904.32	9,033.73	7,265.84	7,284
quiler de Edificios, Viviendas y Locales	182,724.57						615,728.48	461,796.36	153,932.12	153,932.12	153,932.12	153,932
antenimiento y Reparación de Edificios y Locales											18,115.03	2,088
antenimiento y Reparación de Equipos y Medios de Transporte		1,839.53	3,157.70		142.00	2,458.71	4,803.74	612.25	114.15	102.68	331.49	1,795
antenimiento y Reparación y Equipo para Computación												
antenimiento y Reparación de Equipo de Oficina y Muebles					27,508.00		2,980.00			314.50	23,012.17	14,648
antenimiento y Reparación de Equipo de Comunicación							7,579.00					
mpieza, Aseo y Fumigación												
antenimiento de Sistemas Informáticos												
ervicios Médicos, Sanitarios y Sociales										200,000.00		
ervicios de Capacitación						6,000.00						700
tros Servicios Técnicos Profesionales							292.00					750
ervicio de Transporte												
ervicio de Imprenta, Publicaciones y Reproducciones		22,537.21	7,592.00	16,096.27	6,869.81	14,200.00	21,805.96	20,756.35	18,441.69	9,522.86	11,751.33	47,080
rimas y Gastos de Seguros				2,414.75	17,750.00			23,500.00		29,715.34		8,875
ublicidad y Propaganda												
ervicios de Internet	15,859.43	15,920.38	15,998.80	16,073.66	16,132.81	16,059.41	16,034.77	16,059.95	16,080.88	16,086.15	16,142.72	16,256
tros Servicios Comerciales y Financieros										395.00		
asajes Nacionales				1,932.09								
asajes al Exterior											48,177.80	
iáticos Nacionales	-	-	7,437.50	-	-	-	-	-	-	765.63	-	
iáticos al Exterior					46,957.07	120,540.48	-6,943.61		23,684.71	36,252.69	59,668.31	-15,581
mpuesto sobre Ventas- 15%												
mpuestos Municipales Varios							250.00				3,270.00	
asas							521.34				5,600.00	
eremonial y Protocolo		735.00					12,963.55	4,858.75		11,242.77		1,251

República de Honduras

EJECUCION DE PRESUPUESTO DE EGRESOS

DESDE: 01/01/15 HASTA: 31/12/15

FUENTE DE FINANCIAMIENTO

Obj	Descripción Objeto	Trf Benef	Presupuesto			Ejecución(APROBADO)				Saldo		
			Aprobado	Modificaciones	Vigente	Precompromiso	Compromiso	Devengado	Pago	Por Comprometer	Por Devengar	Deuda Flotant
FUENTE: 11 Tesoro Nacional												
Inst:	0032 Instituto de Acceso a la Información Pública		32,094,659.00	-123,044.00	31,971,615.00	30,658,177.33	30,658,177.33	30,658,177.33	29,602,432.84	0.00	0.00	1,055,744
GA:	001 GERENCIA_CENTRAL		32,094,659.00	-123,044.00	31,971,615.00	30,658,177.33	30,658,177.33	30,658,177.33	29,602,432.84	0.00	0.00	1,055,744
UE:	001 DIRECCION ADMINISTRATIVA IAIP		32,094,659.00	-123,044.00	31,971,615.00	30,658,177.33	30,658,177.33	30,658,177.33	29,602,432.84	0.00	0.00	1,055,744
Prog:	11 CONTROL DEL ACCESO A LA INFORMACIÓN PÚBLICA		32,094,659.00	-123,044.00	31,971,615.00	30,658,177.33	30,658,177.33	30,658,177.33	29,602,432.84	0.00	0.00	1,055,744
Obra:	001 DIRECCION SUPERIOR Y SERVICIOS ADMINISTRATIVOS		23,858,858.00	-1,113,204.00	22,744,654.00	22,102,482.30	22,102,482.30	22,102,482.30	21,426,286.43	0.00	0.00	676,196
Grupo Gasto:	100 SERVICIOS PERSONALES		18,967,659.00	-1,046,441.00	17,911,218.00	17,368,454.11	17,368,454.11	17,368,454.11	17,335,415.78	0.00	0.00	33,038.
11100	Sueldos Básicos	0 SIN-TRF	13,947,651.00	-1,225,021.00	12,722,630.00	12,518,513.19	12,518,513.19	12,518,513.19	12,518,513.19	0.00	0.00	0.
11400	Adicionales	0 SIN-TRF	120,000.00	0.00	120,000.00	0.00	0.00	0.00	0.00	0.00	0.00	0.
11510	Decimotercer Mes	0 SIN-TRF	1,078,212.00	-60,500.00	1,017,712.00	1,005,315.36	1,005,315.36	1,005,315.36	1,005,315.36	0.00	0.00	0.
11520	Decimocuarto Mes	0 SIN-TRF	1,078,212.00	0.00	1,078,212.00	1,000,369.00	1,000,369.00	1,000,369.00	1,000,369.00	0.00	0.00	0.
11600	Complementos	0 SIN-TRF	1,078,212.00	-9,000.00	1,069,212.00	1,065,768.00	1,065,768.00	1,065,768.00	1,065,768.00	0.00	0.00	0.
11710	Contribuciones al Instituto Nacional de Jubilaciones y Pensiones de los Empleados y Funcionarios del Poder Ejecutivo	0 SIN-TRF	1,308,012.00	-32,000.00	1,276,012.00	1,214,665.89	1,214,665.89	1,214,665.89	1,214,665.89	0.00	0.00	0
11750	Contribuciones para Seguro Social	0 SIN-TRF	227,460.00	-3,000.00	224,460.00	196,691.04	196,691.04	196,691.04	196,691.04	0.00	0.00	0.
12100	Sueldos Básicos	0 SIN-TRF	50,000.00	0.00	50,000.00	32,162.35	32,162.35	32,162.35	32,162.35	0.00	0.00	0.
12410	Decimotercer Mes	0 SIN-TRF	10,000.00	0.00	10,000.00	1,147.47	1,147.47	1,147.47	1,147.47	0.00	0.00	0.
12420	Decimocuarto Mes	0 SIN-TRF	10,000.00	0.00	10,000.00	1,542.22	1,542.22	1,542.22	1,542.22	0.00	0.00	0.
16000	Beneficios y Compensaciones	0 SIN-TRF	50,000.00	283,080.00	333,080.00	332,279.59	332,279.59	332,279.59	299,241.26	0.00	0.00	33,038.
Grupo Gasto:	200 SERVICIOS NO PERSONALES		3,984,732.00	-301,497.00	3,683,235.00	3,630,086.20	3,630,086.20	3,630,086.20	3,557,212.70	0.00	0.00	72,773.
21100	Energía Eléctrica	801 Empresa Nacional de Energía Eléctrica	449,000.00	0.00	449,000.00	449,000.00	449,000.00	449,000.00	449,000.00	0.00	0.00	0.
21420	Telefonía Fija	804 Empresa Hondureña de Telecomunicaciones	60,000.00	7,000.00	67,000.00	65,177.46	65,177.46	65,177.46	65,177.46	0.00	0.00	0.
21430	Telefonía Celular	0 SIN-TRF	92,400.00	12,065.00	104,465.00	93,042.48	93,042.48	93,042.48	85,758.41	0.00	0.00	7,284.
22100	Alquiler de Edificios, Viviendas y Locales	0 SIN-TRF	2,520,000.00	-643,200.00	1,876,800.00	1,876,977.89	1,876,977.89	1,876,977.89	1,876,977.89	0.00	0.00	0.
23100	Mantenimiento y Reparación de Edificios y Locales	0 SIN-TRF	60,000.00	-39,798.00	20,202.00	20,201.78	20,201.78	20,201.78	18,821.78	0.00	0.00	1,380.
23200	Mantenimiento y Reparación de Equipos y Medios de Transporte	0 SIN-TRF	52,952.00	-37,594.00	15,358.00	15,357.46	15,357.46	15,357.46	15,127.46	0.00	0.00	230.
23350	Mantenimiento y Reparación de Equipo para Computación	0 SIN-TRF	71,000.00	-71,000.00	0.00	0.00	0.00	0.00	0.00	0.00	0.00	0.
23360	Mantenimiento y Reparación de Equipo de Oficina y Muebles	0 SIN-TRF	50,000.00	18,463.00	68,463.00	68,462.87	68,462.87	68,462.87	45,450.70	0.00	0.00	23,012.
23370	Mantenimiento y Reparación de Equipos de Comunicación	0 SIN-TRF	40,000.00	-32,421.00	7,579.00	7,579.00	7,579.00	7,579.00	7,579.00	0.00	0.00	0.
23520	Limpieza, Aseo y Fumigación	0 SIN-TRF	35,000.00	-35,000.00	0.00	0.00	0.00	0.00	0.00	0.00	0.00	0.
23600	Mantenimiento de Sistemas Informáticos	0 SIN-TRF	40,000.00	-40,000.00	0.00	0.00	0.00	0.00	0.00	0.00	0.00	0.
24100	Servicios Médicos, Sanitarios y Sociales	0 SIN-TRF	0.00	200,000.00	200,000.00	200,000.00	200,000.00	200,000.00	200,000.00	0.00	0.00	0.
24500	Servicios de Capacitación	0 SIN-TRF	0.00	6,750.00	6,750.00	6,700.00	6,700.00	6,700.00	6,700.00	0.00	0.00	0.
24900	Otros Servicios Técnicos Profesionales	0 SIN-TRF	7,500.00	-7,500.00	0.00	0.00	0.00	0.00	0.00	0.00	0.00	0.
25100	Servicio de Transporte	0 SIN-TRF	0.00	1,042.00	1,042.00	1,042.00	1,042.00	1,042.00	1,042.00	0.00	0.00	0.
25300	Servicio de Imprenta, Publicaciones y Reproducciones	0 SIN-TRF	60,000.00	139,623.00	199,623.00	199,654.19	199,654.19	199,654.19	158,786.93	0.00	0.00	40,867.
25400	Primas y Gastos de Seguro	0 SIN-TRF	45,000.00	37,256.00	82,256.00	82,255.09	82,255.09	82,255.09	82,255.09	0.00	0.00	0.
25600	Publicidad y Propaganda	0 SIN-TRF	10,000.00	-10,000.00	0.00	0.00	0.00	0.00	0.00	0.00	0.00	0.
25700	Servicio de Internet	0 SIN-TRF	191,880.00	825.00	192,705.00	192,705.05	192,705.05	192,705.05	192,705.05	0.00	0.00	0.
25900	Otros Servicios Comerciales y Financieros	0 SIN-TRF	0.00	395.00	395.00	395.00	395.00	395.00	395.00	0.00	0.00	0.
26110	Pasajes Nacionales	0 SIN-TRF	20,000.00	-14,000.00	6,000.00	1,932.09	1,932.09	1,932.09	1,932.09	0.00	0.00	0.
26120	Pasajes al Exterior	0 SIN-TRF	20,000.00	28,000.00	48,000.00	48,177.80	48,177.80	48,177.80	48,177.80	0.00	0.00	0.
26210	Viáticos Nacionales	0 SIN-TRF	30,000.00	-15,000.00	15,000.00	203.13	203.13	203.13	203.13	0.00	0.00	0.
26220	Viáticos al Exterior	0 SIN-TRF	30,000.00	250,900.00	280,900.00	264,527.74	264,527.74	264,527.74	264,527.74	0.00	0.00	0.
27129	Impuestos Municipales Varios	0 SIN-TRF	30,000.00	-26,480.00	3,520.00	3,520.00	3,520.00	3,520.00	3,520.00	0.00	0.00	0.
27210	Tasas	0 SIN-TRF	40,000.00	-33,878.00	6,122.00	6,121.34	6,121.34	6,121.34	6,121.34	0.00	0.00	0.
29100	Ceremonial y Protocolo	0 SIN-TRF	30,000.00	1,054.00	31,054.00	31,053.83	31,053.83	31,053.83	31,053.83	0.00	0.00	0.
Grupo Gasto:	300 MATERIALES Y SUMINISTROS		915,664.00	-225,666.00	689,998.00	645,070.72	645,070.72	645,070.72	376,337.70	0.00	0.00	268,733.
31100	Alimentos y Bebidas para Personas	0 SIN-TRF	45,000.00	0.00	45,000.00	40,192.67	40,192.67	40,192.67	35,353.88	0.00	0.00	4,838.

República de Honduras

EJECUCION DE PRESUPUESTO DE EGRESOS

DESDE: 01/01/15 HASTA: 31/12/15

FUENTE DE FINANCIAMIENTO

Obj	Descripción Objeto	Tr/ Benef.	Presupuesto			Ejecución(APROBADO)				Saldo		
			Aprobado	Modificaciones	Vigente	Precomprometido	Compromiso	Devengado	Pago	Por Comprometer	Por Devengar	Deuda Flota
31420	Productos Forestales	0 SIN-TRF	5,000.00	-5,000.00	0.00	0.00	0.00	0.00	0.00	0.00	0.00	
32290	Confecciones Textiles	0 SIN-TRF	0.00	2,990.00	2,990.00	2,990.00	2,990.00	2,990.00	2,990.00	0.00	0.00	
32310	Prendas de Vestir	0 SIN-TRF	15,000.00	-15,000.00	0.00	0.00	0.00	0.00	0.00	0.00	0.00	
33100	Papel de Escritorio	0 SIN-TRF	94,154.00	-69,200.00	24,954.00	24,953.06	24,953.06	24,953.06	24,953.06	0.00	0.00	
33300	Productos de Artes Gráficas	0 SIN-TRF	150,000.00	146,940.00	296,940.00	296,939.43	296,939.43	296,939.43	37,269.43	0.00	0.00	259,67
33400	Productos de Papel y Cartón	0 SIN-TRF	100,000.00	-67,481.00	32,519.00	32,491.24	32,491.24	32,491.24	32,491.24	0.00	0.00	
33500	Libros, Revistas y Periódicos	0 SIN-TRF	28,000.00	-2,289.00	25,711.00	25,711.00	25,711.00	25,711.00	25,711.00	0.00	0.00	
34400	Llantas y Cámaras de Aire	0 SIN-TRF	30,000.00	-30,000.00	0.00	0.00	0.00	0.00	0.00	0.00	0.00	
35400	Insecticidas, Fumigantes y Otros	0 SIN-TRF	12,000.00	-11,042.00	958.00	957.16	957.16	957.16	957.16	0.00	0.00	
35600	Tintas, Pinturas y Colorantes	0 SIN-TRF	60,000.00	-60,000.00	0.00	0.00	0.00	0.00	0.00	0.00	0.00	
36610	Gasolina	0 SIN-TRF	49,000.00	-5,700.00	43,300.00	24,835.00	24,835.00	24,835.00	24,226.80	0.00	0.00	60
36620	Diesel	0 SIN-TRF	78,000.00	-20,000.00	58,000.00	37,566.20	37,566.20	37,566.20	35,763.40	0.00	0.00	1,80
36800	Productos de Material Plástico	0 SIN-TRF	8,000.00	-8,000.00	0.00	0.00	0.00	0.00	0.00	0.00	0.00	
39100	Elementos de Limpieza y Aseo Personal	0 SIN-TRF	65,000.00	-10,208.00	54,792.00	54,791.38	54,791.38	54,791.38	54,791.38	0.00	0.00	
39200	Utiles de Escritorio, Oficina y Enseñanza	0 SIN-TRF	64,000.00	-28,318.00	35,682.00	35,681.84	35,681.84	35,681.84	35,408.71	0.00	0.00	27
39300	Utiles y Materiales Eléctricos	0 SIN-TRF	16,510.00	-13,371.00	3,139.00	3,138.98	3,138.98	3,138.98	3,138.98	0.00	0.00	
39400	Utensilios de Cocina y Comedor	0 SIN-TRF	6,000.00	-1,159.00	3,841.00	3,651.14	3,651.14	3,651.14	2,460.20	0.00	0.00	1,18
39600	Repuestos y Accesorios	0 SIN-TRF	90,000.00	-28,829.00	61,172.00	61,171.64	61,171.64	61,171.64	60,822.38	0.00	0.00	34
Grupo Gasto:	400 BIENES CAPITALIZABLES		0.00	460,400.00	460,400.00	458,871.27	458,871.27	458,871.27	157,224.25	0.00	0.00	301,65
42110	Muebles Varios de Oficina	0 SIN-TRF	0.00	35,000.00	35,000.00	34,899.95	34,899.95	34,899.95	5,000.00	0.00	0.00	29,89
42610	Equipo de Comunicación	0 SIN-TRF	0.00	29,000.00	29,000.00	28,000.20	28,000.20	28,000.20	4,830.00	0.00	0.00	23,17
42600	Equipos para Computación	0 SIN-TRF	0.00	361,900.00	361,900.00	361,471.12	361,471.12	361,471.12	125,390.26	0.00	0.00	235,08
45100	Aplicaciones Informáticas	0 SIN-TRF	0.00	34,500.00	34,500.00	34,500.00	34,500.00	34,500.00	22,000.00	0.00	0.00	12,50
Obra:	002 SECRETARIA GENERAL		3,191,030.00	587,000.00	3,778,030.00	3,590,030.12	3,590,030.12	3,590,030.12	3,590,030.12	0.00	0.00	
Grupo Gasto:	100 SERVICIOS PERSONALES		3,171,030.00	577,000.00	3,748,030.00	3,590,030.12	3,590,030.12	3,590,030.12	3,590,030.12	0.00	0.00	
11100	Sueldos Básicos	0 SIN-TRF	2,151,272.00	460,000.00	2,611,272.00	2,600,977.60	2,600,977.60	2,600,977.60	2,600,977.60	0.00	0.00	
11510	Decimotercer Mes	0 SIN-TRF	187,606.00	53,000.00	240,606.00	235,077.49	235,077.49	235,077.49	235,077.49	0.00	0.00	
11520	Decimocuarto Mes	0 SIN-TRF	187,606.00	2,000.00	189,606.00	189,456.18	189,456.18	189,456.18	189,456.18	0.00	0.00	
11600	Complementos	0 SIN-TRF	187,606.00	-20,000.00	167,606.00	166,738.89	166,738.89	166,738.89	166,738.89	0.00	0.00	
11710	Contribuciones al Instituto Nacional de Jubilaciones y Pensiones de los Empleados y Funcionarios del Poder Ejecutivo	0 SIN-TRF	278,424.00	32,000.00	310,424.00	310,086.97	310,086.97	310,086.97	310,086.97	0.00	0.00	
11750	Contribuciones para Seguro Social	0 SIN-TRF	38,516.00	3,000.00	41,516.00	41,336.82	41,336.82	41,336.82	41,336.82	0.00	0.00	
12100	Sueldos Básicos	0 SIN-TRF	120,000.00	0.00	120,000.00	0.00	0.00	0.00	0.00	0.00	0.00	
12410	Decimotercer Mes	0 SIN-TRF	10,000.00	0.00	10,000.00	0.00	0.00	0.00	0.00	0.00	0.00	
12420	Decimocuarto Mes	0 SIN-TRF	10,000.00	0.00	10,000.00	0.00	0.00	0.00	0.00	0.00	0.00	
16000	Beneficios y Compensaciones	0 SIN-TRF	0.00	47,000.00	47,000.00	46,354.17	46,354.17	46,354.17	46,354.17	0.00	0.00	
Grupo Gasto:	200 SERVICIOS NO PERSONALES		20,000.00	-10,000.00	10,000.00	0.00	0.00	0.00	0.00	0.00	0.00	
26210	Viáticos Nacionales	0 SIN-TRF	20,000.00	-10,000.00	10,000.00	0.00	0.00	0.00	0.00	0.00	0.00	
Obra:	004 GERENCIA DE VERIFICACIÓN DE TRANSPARENCIA		2,812,216.00	30,219.00	2,842,435.00	2,780,420.88	2,780,420.88	2,780,420.88	2,717,313.24	0.00	0.00	63,10
Grupo Gasto:	100 SERVICIOS PERSONALES		2,782,216.00	41,500.00	2,823,716.00	2,772,983.38	2,772,983.38	2,772,983.38	2,709,875.74	0.00	0.00	63,10
11100	Sueldos Básicos	0 SIN-TRF	1,997,600.00	12,000.00	2,009,600.00	2,008,240.07	2,008,240.07	2,008,240.07	2,008,240.07	0.00	0.00	
11510	Decimotercer Mes	0 SIN-TRF	174,800.00	-4,500.00	170,300.00	151,050.00	151,050.00	151,050.00	151,050.00	0.00	0.00	
11520	Decimocuarto Mes	0 SIN-TRF	174,800.00	0.00	174,800.00	170,102.77	170,102.77	170,102.77	170,102.77	0.00	0.00	
11600	Complementos	0 SIN-TRF	174,800.00	-29,500.00	145,300.00	144,530.56	144,530.56	144,530.56	144,530.56	0.00	0.00	
11710	Contribuciones al Instituto Nacional de Jubilaciones y Pensiones de los Empleados y Funcionarios del Poder Ejecutivo	0 SIN-TRF	221,700.00	0.00	221,700.00	202,772.06	202,772.06	202,772.06	202,772.06	0.00	0.00	
11750	Contribuciones para Seguro Social	0 SIN-TRF	38,516.00	0.00	38,516.00	33,180.28	33,180.28	33,180.28	33,180.28	0.00	0.00	
16000	Beneficios y Compensaciones	0 SIN-TRF	0.00	63,500.00	63,500.00	63,107.64	63,107.64	63,107.64	0.00	0.00	0.00	63,10
Grupo Gasto:	200 SERVICIOS NO PERSONALES		30,000.00	-11,281.00	18,719.00	7,437.50	7,437.50	7,437.50	7,437.50	0.00	0.00	
26210	Viáticos Nacionales	0 SIN-TRF	30,000.00	-11,281.00	18,719.00	7,437.50	7,437.50	7,437.50	7,437.50	0.00	0.00	
Obra:	005 CAPACITACION		2,233,358.00	392,941.00	2,626,299.00	2,185,244.03	2,185,244.03	2,185,244.03	1,868,803.05	0.00	0.00	316,44
Grupo Gasto:	100 SERVICIOS PERSONALES		2,193,358.00	427,941.00	2,621,299.00	2,184,681.53	2,184,681.53	2,184,681.53	1,868,246.65	0.00	0.00	316,44

República de Honduras

EJECUCION DE PRESUPUESTO DE EGRESOS

DESDE: 01/01/15 HASTA: 31/12/15

FUENTE DE FINANCIAMIENTO

Obj	Descripción Objeto	Tri.Benef	Presupuesto			Ejecución(APROBADO)				Saldo		
			Aprobado	Modificaciones	Vigente	Precompromiso	Compromiso	Devengado	Pago	Por Comprometer	Por Devengar	Deuda Flotan
11100	Sueldos Básicos	0 SIN-TRF	1,586,456.00	0.00	1,586,456.00	1,211,104.72	1,211,104.72	1,211,104.72	1,211,104.72	0.00	0.00	1
11510	Decimotercer Mes	0 SIN-TRF	140,538.00	10,000.00	150,538.00	145,954.17	145,954.17	145,954.17	145,954.17	0.00	0.00	1
11520	Decimocuarto Mes	0 SIN-TRF	140,538.00	0.00	140,538.00	120,836.07	120,836.07	120,836.07	120,836.07	0.00	0.00	1
11600	Compensaciones	0 SIN-TRF	140,538.00	58,500.00	199,038.00	198,837.50	198,837.50	198,837.50	198,837.50	0.00	0.00	1
11710	Contribuciones al Instituto Nacional de Jubilaciones y Pensiones de los Empleados y Funcionarios del Poder Ejecutivo	0 SIN-TRF	151,560.00	0.00	151,560.00	128,184.19	128,184.19	128,184.19	128,184.19	0.00	0.00	1
11750	Contribuciones para Seguro Social	0 SIN-TRF	33,728.00	0.00	33,728.00	22,698.90	22,698.90	22,698.90	22,698.90	0.00	0.00	1
16000	Beneficios y Compensaciones	0 SIN-TRF	0.00	359,441.00	359,441.00	357,065.98	357,065.98	357,065.98	40,625.00	0.00	0.00	316,44
Grupo Gasto:	200 SERVICIOS NO PERSONALES		40,000.00	-35,000.00	5,000.00	562.50	562.50	562.50	562.50	0.00	0.00	-
26210	Viáticos Nacionales	0 SIN-TRF	40,000.00	-35,000.00	5,000.00	562.50	562.50	562.50	562.50	0.00	0.00	1
	TOTAL FUENTE 11 :		**32,094,659.00**	**-123,044.00**	**31,971,615.00**	**30,658,177.33**	**30,658,177.33**	**30,658,177.33**	**29,602,432.84**	**0.00**	**0.00**	**1,055,74**
	TOTAL GENERAL :		**32,094,659.00**	**-123,044.00**	**31,971,615.00**	**30,658,177.33**	**30,658,177.33**	**30,658,177.33**	**29,602,432.84**	**0.00**	**0.00**	**1,055,74**

Instituto de Acceso a la Información Pública
Resolución de Concesión de Subvención N° 2014 / SPE / 0000400003
Otorgado por: Unión Europea y la Agencia Española de Cooperación Internacional para el Desarrollo (AECID)

Proyecto: Apoyo a los esfuerzos nacionales del IAIP de Honduras para la lucha contra la impunidad y apoyo a la transparencia

Objeto del Gasto	Descripción del Objeto del Gasto	Ejecución I Trimestre 2015 (Lempiras)	Ejecución II Trimestre 2015 (Lempiras)	Total Ejecucion durante 2015
24500	Servicios de Capacitación			-
24900	Otros Servicios Técnicos y Profesionales	235,800.00	419,600.00	655,400.00
25300	Servicio de Imprenta, Publicaciones y Reproducciones		276,906.20	276,906.20
25900	Otros Servicios Comerciales y Financieros	-	-	-
29100	Ceremonial y Protocolo	2,400.00	104,492.50	106,892.50
39200	Útiles de Escritorio, Oficina y Enseñanza	-	4,148.87	4,148.87
42500	Equipo de Comunicación y Señalamiento		119,598.00	119,598.00
42600	Equipo para Computación	1095,910.00	191,764.70	1287,674.70
	Diferencial Cambiario			-
	Intereses Totales			-
	Total	**1334,110.00**	**1116,510.27**	**2450,620.27**
	Porcentaje de Ejecución	**45.29%**	**37.90%**	**100.00%**

000220

República de Honduras

FORMULARIOS F01 Y F07 POR UNIDAD EJECUTORA Y OBJETO DEL GASTO EN MONEDA NACIONAL

DESDE: 01/01/15 **HASTA:** 31/12/15

05/01/2016 14:49.00
Gestión 2015
R_EGA_09_DET_FORMU

INSTITUCION: 0032 Instituto de Acceso a la Información Pública

GA: 002 GERENCIA ADMINISTRADORA DE PROYECTOS

UE: 002 COOPERACIÓN EXTERNA

FUENTE: 22 Donaciones Externas

ORGANISMO: 178 Comunidad Económica Europea

ESTRUCTURA PROGRAMATICA					FORMULARIO F01 Y F07				TIPO		FECHAS		DATOS DEL BENEFICIARIO		MONTOS EN MONEDA NACIONAL			
PR	SB	PY	AO	OBJ BENEF	PREC	COM	DEV	SEC	DOCU.	ESTADO	VERIF	APROB	Identificacion	Nombre	PRECOMPROMISO	COMPROMISO	DEVENGADO	PAGADO
														Total por objeto : 24900	655,400.00	655,400.00	655,400.00	655,400.00
OBJETO:				25300	Servicio de Imprenta, Publicaciones y Reproducciones													
11	00	002	002	25300 0000	00013	01	00001	00	Original	FIRMADO	28/12/15	29/12/15	08019012454500	MRKTNG GLOBAL S DE R L	11,021.20	11,021.20	11,021.20	0.00
11	00	002	002	25300 0000	00013	01	00001	00	Original	CONFIRMADO	29/12/15	29/12/15	08019012454500	MRKTNG GLOBAL S DE R L	0.00	0.00	0.00	11,021.20
11	00	002	002	25300 0000	00029	01	00001	00	Original	FIRMADO	28/12/15	29/12/15	08019012454500	MRKTNG GLOBAL S DE R L	17,590.00	17,590.00	17,590.00	0.00
11	00	002	002	25300 0000	00029	01	00001	00	Original	CONFIRMADO	29/12/15	29/12/15	08019012454500	MRKTNG GLOBAL S DE R L	0.00	0.00	0.00	17,590.00
11	00	002	002	25300 0000	00032	01	00001	00	Original	FIRMADO	28/12/15	29/12/15	0601-1971-00991	NORMA LETICIA CORRALES ARIAS	11,660.00	11,660.00	11,660.00	0.00
11	00	002	002	25300 0000	00032	01	00001	00	Original	CONFIRMADO	29/12/15	29/12/15	0601-1971-00991	NORMA LETICIA CORRALES ARIAS	0.00	0.00	0.00	11,660.00
11	00	002	002	25300 0000	00033	01	00001	00	Original	FIRMADO	28/12/15	29/12/15	08019003248703	PUBLIGRAFICAS S DE R L	5,045.00	5,045.00	5,045.00	0.00
11	00	002	002	25300 0000	00033	01	00001	00	Original	CONFIRMADO	29/12/15	29/12/15	08019003248703	PUBLIGRAFICAS S DE R L	0.00	0.00	0.00	5,045.00
11	00	002	002	25300 0000	00035	01	00001	00	Original	FIRMADO	28/12/15	29/12/15	0043001	EMPRESA NACIONAL DE ARTES GRAFICAS, ENAG	30,000.00	30,000.00	30,000.00	0.00
11	00	002	002	25300 0000	00035	01	00001	00	Original	CONFIRMADO	29/12/15	29/12/15	0043001	EMPRESA NACIONAL DE ARTES GRAFICAS, ENAG	0.00	0.00	0.00	30,000.00
11	00	002	002	25300 0000	00038	01	00001	00	Original	FIRMADO	28/12/15	29/12/15	08019002275658	CORPORACION Y PUBLICIDAD FLORES S DE R.L	171,700.00	171,700.00	171,700.00	0.00
11	00	002	002	25300 0000	00038	01	00001	00	Original	CONFIRMADO	29/12/15	29/12/15	08019002275658	CORPORACION Y PUBLICIDAD FLORES S DE R.L	0.00	0.00	0.00	171,700.00
11	00	002	002	25300 0000	00040	01	00001	00	Original	FIRMADO	28/12/15	29/12/15	08019002275658	CORPORACION Y PUBLICIDAD FLORES S DE R.L	27,000.00	27,000.00	27,000.00	0.00
11	00	002	002	25300 0000	00040	01	00001	00	Original	CONFIRMADO	29/12/15	29/12/15	08019002275658	CORPORACION Y PUBLICIDAD FLORES S DE R.L	0.00	0.00	0.00	27,000.00
11	00	002	002	25300 0000	00041	01	00001	00	Original	FIRMADO	28/12/15	29/12/15	08019003248703	PUBLIGRAFICAS S DE R L	2,690.00	2,690.00	2,690.00	0.00
11	00	002	002	25300 0000	00041	01	00001	00	Original	CONFIRMADO	29/12/15	29/12/15	08019003248703	PUBLIGRAFICAS S DE R L	0.00	0.00	0.00	2,690.00
														Total por objeto : 25300	276,906.20	276,906.20	276,906.20	276,906.20
OBJETO:				29100	Ceremonial y Protocolo													
11	00	002	002	29100 0000	00004	01	00001	00	Original	FIRMADO	28/12/15	29/12/15	0801-1978-12012	DANIRA IXMUCANE SOLIS PADILLA	2,400.00	2,400.00	2,400.00	0.00
11	00	002	002	29100 0000	00004	01	00001	00	Original	CONFIRMADO	29/12/15	29/12/15	0801-1978-12012	DANIRA IXMUCANE SOLIS PADILLA	0.00	0.00	0.00	2,400.00
11	00	002	002	29100 0000	00014	01	00001	00	Original	FIRMADO	28/12/15	29/12/15	0801-1978-12012	DANIRA IXMUCANE SOLIS PADILLA	16,250.00	16,250.00	16,250.00	0.00
11	00	002	002	29100 0000	00014	01	00001	00	Original	CONFIRMADO	29/12/15	29/12/15	0801-1978-12012	DANIRA IXMUCANE SOLIS PADILLA	0.00	0.00	0.00	16,250.00
11	00	002	002	29100 0000	00015	01	00001	00	Original	FIRMADO	28/12/15	29/12/15	0801-1978-12012	DANIRA IXMUCANE SOLIS PADILLA	13,400.00	13,400.00	13,400.00	0.00
11	00	002	002	29100 0000	00015	01	00001	00	Original	CONFIRMADO	29/12/15	29/12/15	0801-1978-12012	DANIRA IXMUCANE SOLIS PADILLA	0.00	0.00	0.00	13,400.00
11	00	002	002	29100 0000	00018	01	00001	00	Original	FIRMADO	28/12/15	29/12/15	08019004002892	TULIPANES ALIMENTOS Y SERVICIOS S DE R.L	13,150.00	13,150.00	13,150.00	0.00
11	00	002	002	29100 0000	00018	01	00001	00	Original	CONFIRMADO	29/12/15	29/12/15	08019004002892	TULIPANES ALIMENTOS Y SERVICIOS S DE R.L	0.00	0.00	0.00	13,150.00
11	00	002	002	29100 0000	00020	01	00001	00	Original	FIRMADO	28/12/15	29/12/15	08019004002789	SERVIBAR S. DE R. L.	7,000.00	7,000.00	7,000.00	0.00
11	00	002	002	29100 0000	00020	01	00001	00	Original	CONFIRMADO	29/12/15	29/12/15	08019004002789	SERVIBAR S. DE R. L.	0.00	0.00	0.00	7,000.00
11	00	002	002	29100 0000	00031	01	00001	00	Original	FIRMADO	28/12/15	29/12/15	08019004002789	SERVIBAR S. DE R. L.	1,860.00	1,860.00	1,860.00	0.00
11	00	002	002	29100 0000	00031	01	00001	00	Original	CONFIRMADO	29/12/15	29/12/15	08019004002789	SERVIBAR S. DE R. L.	0.00	0.00	0.00	1,860.00
11	00	002	002	29100 0000	00034	01	00001	00	Original	FIRMADO	28/12/15	29/12/15	08019004002789	SERVIBAR S. DE R. L.	12,000.00	12,000.00	12,000.00	0.00
11	00	002	002	29100 0000	00034	01	00001	00	Original	CONFIRMADO	29/12/15	29/12/15	08019004002789	SERVIBAR S. DE R. L.	0.00	0.00	0.00	12,000.00
11	00	002	002	29100 0000	00036	01	00001	00	Original	FIRMADO	28/12/15	30/12/15	0902001	BANCO CENTRAL DE HONDURAS	40,832.50	40,832.50	40,832.50	0.00
11	00	002	002	29100 0000	00036	01	00001	00	Original	CONFIRMADO	30/12/15	30/12/15	0902001	BANCO CENTRAL DE HONDURAS	0.00	0.00	0.00	40,832.50
														Total por objeto : 29100	106,892.50	106,892.50	106,892.50	106,892.50

República de Honduras

FORMULARIOS F01 Y F07 POR UNIDAD EJECUTORA Y OBJETO DEL GASTO EN MONEDA NACIONAL

DESDE: 01/01/15 **HASTA:** 31/12/15

05/01/2016 14:49:00
Gestión: 2015
R_EGA_09_DET_FORMU

ESTRUCTURA PROGRAMATICA						FORMULARIO F01 Y F07				TIPO		FECHAS		DATOS DEL BENEFICIARIO		MONTOS EN MONEDA NACIONAL			
PR	SB	PY	AO	OBJ	BENEF	PREC	COM	DEV	SEC	DOCU.	ESTADO	VERIF	APROB	Identificacion	Nombre	PRECOMPROMISO	COMPROMISO	DEVENGADO	PAGADO
INSTITUCION:					0032	Instituto de Acceso a la Información Pública													
GA:					002	GERENCIA ADMINISTRADORA DE PROYECTOS													
UE:					002	COOPERACIÓN EXTERNA													
FUENTE:					22	Donaciones Externas													
ORGANISMO:					176	Comunidad Económica Europea													
OBJETO:					39200	Utiles de Escritorio, Oficina y Enseñanza													
11	00	002	002	39200	0000	00017	01	00001	00	Original	FIRMADO	28/12/15	29/12/15	05019000040204	PAPELERA CALPULES,S.A.DE C.V.	453.97	453.97	453.97	0.00
11	00	002	002	39200	0000	00017	01	00001	00	Original	CONFIRMADO	29/12/15	29/12/15	05019000040204	PAPELERA CALPULES,S.A.DE C.V.	0.00	0.00	0.00	453.97
11	00	002	002	39200	0000	00021	01	00001	00	Original	FIRMADO	28/12/15	29/12/15	05019008124599	PACIFICO LOGISTIC S DE R.L	892.50	892.50	892.50	0.00
11	00	002	002	39200	0000	00021	01	00001	00	Original	CONFIRMADO	29/12/15	29/12/15	05019008124599	PACIFICO LOGISTIC S DE R.L	0.00	0.00	0.00	892.50
11	00	002	002	39200	0000	00022	01	00001	00	Original	FIRMADO	28/12/15	29/12/15	08019996391040	PAPELERIA HONDURAS S. DE R. L.	2,592.40	2,592.40	2,592.40	0.00
11	00	002	002	39200	0000	00022	01	00001	00	Original	CONFIRMADO	29/12/15	29/12/15	08019996391040	PAPELERIA HONDURAS S. DE R. L.	0.00	0.00	0.00	2,592.40
11	00	002	002	39200	0000	00024	01	00001	00	Original	FIRMADO	28/12/15	29/12/15	0801-1961-05114	FRANKLIN ROBERTO FIGUEROA CASULA (NOVEDADES MONICA)	210.00	210.00	210.00	0.00
11	00	002	002	39200	0000	00024	01	00001	00	Original	CONFIRMADO	29/12/15	29/12/15	0801-1961-05114	FRANKLIN ROBERTO FIGUEROA CASULA (NOVEDADES MONICA)	0.00	0.00	0.00	210.00
															Total por objeto 39200	4,148.87	4,148.87	4,148.87	4,148.87
OBJETO:					42510	Equipo de Comunicación													
11	00	002	001	42510	0000	00016	01	00001	00	Original	FIRMADO	28/12/15	29/12/15	08019015731217	GRUPO TECNOBIT S. DE R.L. DE C.V	119,598.00	119,598.00	119,598.00	0.00
11	00	002	001	42510	0000	00016	01	00001	00	Original	CONFIRMADO	29/12/15	29/12/15	08019015731217	GRUPO TECNOBIT S. DE R.L. DE C.V.	0.00	0.00	0.00	119,598.00
															Total por objeto : 42510	119,598.00	119,598.00	119,598.00	119,598.00
OBJETO:					42600	Equipos para Computación													
11	00	002	001	42600	0000	00030	01	00001	00	Original	FIRMADO	28/12/15	29/12/15	08019002278467	GBM DE HONDURAS S. A.	570,523.00	570,523.00	570,523.00	0.00
11	00	002	001	42600	0000	00030	01	00001	00	Original	CONFIRMADO	29/12/15	29/12/15	08019002278467	GBM DE HONDURAS S. A.	0.00	0.00	0.00	570,523.00
11	00	002	001	42600	0000	00037	01	00001	00	Original	FIRMADO	28/12/15	29/12/15	05019999400238	JETSTEREO S A DE C V	525,387.00	525,387.00	525,387.00	0.00
11	00	002	001	42600	0000	00037	01	00001	00	Original	CONFIRMADO	29/12/15	29/12/15	05019999400238	JETSTEREO S A DE C V	0.00	0.00	0.00	525,387.00
11	00	002	001	42600	0000	00039	01	00001	00	Original	FIRMADO	28/12/15	29/12/15	08019002266601	REPRESENTACIONES LUFERGO S. DE R.L. DE C.V.	43,320.00	43,320.00	43,320.00	0.00
11	00	002	001	42600	0000	00039	01	00001	00	Original	CONFIRMADO	29/12/15	29/12/15	08019002266601	REPRESENTACIONES LUFERGO S. DE R.L. DE C.V.	0.00	0.00	0.00	43,320.00
11	00	002	001	42600	0000	00044	01	00001	00	Original	FIRMADO	28/12/15	29/12/15	08019015731217	GRUPO TECNOBIT S. DE R.L. DE C.V.	10,677.00	10,677.00	10,677.00	0.00
11	00	002	001	42600	0000	00044	01	00001	00	Original	CONFIRMADO	29/12/15	29/12/15	08019015731217	GRUPO TECNOBIT S. DE R.L. DE C.V.	0.00	0.00	0.00	10,677.00
11	00	002	001	42600	0000	00045	01	00001	00	Original	FIRMADO	28/12/15	29/12/15	08019015731217	GRUPO TECNOBIT S. DE R.L. DE C.V.	137,767.70	137,767.70	137,767.70	0.00
11	00	002	001	42600	0000	00045	01	00001	00	Original	CONFIRMADO	29/12/15	29/12/15	08019015731217	GRUPO TECNOBIT S. DE R.L. DE C.V.	0.00	0.00	0.00	137,767.70
															Total por objeto : 42600	1,287,674.70	1,287,674.70	1,287,674.70	1,287,674.70
															Total por Fuente: 22	2,450,620.27	2,450,620.27	2,450,620.27	2,450,620.27
															Total por UE : 002	2,450,620.27	2,450,620.27	2,450,620.27	2,450,620.27
															Total por GA: 002	2,450,620.27	2,450,620.27	2,450,620.27	2,450,620.27
															Total por Institucion: 0032	2,450,620.27	2,450,620.27	2,450,620.27	2,450,620.27
															Total General	2,450,620.27	2,450,620.27	2,450,620.27	2,450,620.27

República de Honduras

DOCUMENTO - MODIFICACIONES PRESUPUESTARIAS

Institución: 32 Documento: 28

MODIFICACIONES PRESUPUESATRIAS

Lugar: 08 01 Distrito Central
Institución: 0032 Instituto de Acceso a la Información Pública
Modificación: 119 Ampliación por Incorporación de Donaciones Externas con Proyecto
Instr. Jurídico: 04 Resolución Interna SEFIN

Fecha: 10/11/15
Nro. Documento: 000028
Estado: APROBADO_INS
Número:

DOCUMENTOS RELACIONADOS

TIPO	INSTITUCION	NUMERO
3	0032	000010

EGRESOS

INST	GA	UE	Fte.	Org.	Prg.	Spg.	Pry.	Aob.		Descripción	Obj.	Descripción	Trf.Bnf	Crd. Disp.	Impt. UE	Impt. GA	Impt. Ins	Impt. Sefin	Crd. Actual.
AUMENTO EGRESOS																			
0032	002	002	22	176	11	00	002	001	FORTALECIMIENTO DEL SINAIP		42510	Equipo de Comunicación	0000	0.00	0.00	0.00	119,598.00	119,598.00	119,598.00
0032	002	002	22	176	11	00	002	001	FORTALECIMIENTO DEL SINAIP		42600	Equipos para Computación	0000	0.00	0.00	0.00	1,287,675.00	1,287,675.00	1,287,675.00
0032	002	002	22	176	11	00	002	002	FORMULACIÓN DE LA POLÍTICA PÚBLICA NACIONAL DE TRANSPARENCIA		24900	Otros Servicios Técnicos Profesionales	0000	0.00	0.00	0.00	655,400.00	655,400.00	655,400.00
0032	002	002	22	176	11	00	002	002	FORMULACIÓN DE LA POLÍTICA PÚBLICA NACIONAL DE TRANSPARENCIA		25300	Servicio de Imprenta, Publicaciones y Reproducciones	0000	0.00	0.00	0.00	276,907.00	276,907.00	276,907.00
0032	002	002	22	176	11	00	002	002	FORMULACIÓN DE LA POLÍTICA PÚBLICA NACIONAL DE TRANSPARENCIA		29100	Ceremonial y Protocolo	0000	0.00	0.00	0.00	106,893.00	106,893.00	106,893.00
0032	002	002	22	176	11	00	002	002	FORMULACIÓN DE LA POLÍTICA PÚBLICA NACIONAL DE TRANSPARENCIA		39200	Utiles de Escritorio, Oficina y Enseñanza	0000	0.00	0.00	0.00	4,149.00	4,149.00	4,149.00
												Total Aumento Egresos:		0.00	0.00	0.00	2,450,622.00	2,450,622.00	2,450,622.00

DISMINUCION EGRESOS

INGRESOS

INST	GA	Item	Descripción	Fte.	Org.	Rubro	Descripción	Trf Orig.	Crd. Vigt.	Impt. GA	Impt. Ins	Impt. Sefin	Crd. Actual.
AUMENTO INGRESOS													
DISMINUCION INGRESOS													

JUSTIFICACIONES: Resumen UE | Resumen GA | Resumen Institución | Resumen DGP

Incorporación de Fondos para regularización correspondiente al Proyecto "Apoyo a los Esfuerzoas Nacionales del IAIP de Honduras para la Lucha contra la Impunidad y Apoyo a la Transparencia" correspondiente al año 2015.

DICTAMEN DGIP

Favorable? Dictamen

DICTAMEN DGP

Analisis Egresos | Analisis Ingresos

República de Honduras

DOCUMENTO - MODIFICACIONES PRESUPUESTARIAS

Institución: 32 Documento: 28

11/11/2015 13:26:25
Gestión: 2015
R_MPR_DMPR_DOC

Verificado por UE:

Fecha y hora:

Verificado por GA:

Fecha y hora:

Verificado por INS: ADIAZ8
ALBA MARIA DIAZ VALENZUELA
Fecha y hora: 10/11/2015 15:37:32

Verificado por Egresos DGP:

Fecha y hora:

Aprobado por DGP:

Fecha y hora:

Aprobación DGIP:

Fecha y hora:

Aprobado por UE:

Fecha y hora:

Aprobado por GA:

Fecha y hora:

Aprobado por INS: RBORJAS7
RAUL EDUARDO BORJAS CASTEJON
Fecha y hora: 10/11/2015 15:57:55

Verificado por Ingresos DGP/DGCP:

Fecha y hora:

Creación Dictamen DGIP:

Fecha y hora:

Rechazado:

Fecha y hora:

Autorizado SEFIN:

Fecha y hora:

CUOTA DE COMPROMISO TRIMESTRAL
Resumen por GA- UE, Fuente y Clase de Gasto

GA	UE	Fuente	Clase Gasto	Disminución	Ppto Disponible	Cuota Reservada	Sobregiro (Disponible - Cuota Reservada)
002	002	22	3	-387,949.00	387,949.00	0.00	387,949.00
002	002	22	4	-1,407,273.00	1,407,273.00	0.00	1,407,273.00
002	002	22	2	-655,400.00	655,400.00	0.00	655,400.00

República de Honduras

Documento de Categorías Programáticas
Resultados de Producción

11/11/2015 11:40:12
Gestión: 2015
R_FPR_DAPEPC

Lugar: 08 01 Distrito Central | **Fecha Elaboración:** 04-11-2015 | **Documento No:** 000010 | **Etapa:** Modificaciones

Institución: 0032 Instituto de Acceso a la Información Pública | **Gestión Desde:** 2015 | **Gestión Hasta:** 2015 | **Estado:** VERIFICADO

Tipo Operación: Modificación

Tipo Modif. 802 Modificaciones de Categorías Programáticas | **Elaborado por:** FMAIRENA | **Aprobado por:**

Instr. Jurídico UCE-IAIP-63-2015 Formulario FP-03 Categorías Programáticas / Resultados Prod. | **Fecha:** 04/11/15 | **Fecha:**

Programa 11 CONTROL DEL ACCESO A LA INFORMACIÓN PÚBLICA | **Finalidad** 01 | **Función** 90 Administración Gubernamental sin Discriminar

Produccion 01 INSTRUMENTOS PRESENTADOS PARA LA DEFENSA AL ACCESO A LA INFORMACIÓN PÚBLIC | **Unidad Med:** 0075 PORCENTAJE

Gestión 2015			Gestión 2016			Gestión 2017			Gestión 2015		
Cantidad	%	Costo	Cantidad	%	Costo	Cantidad	%	Costo	Cantidad	%	Costo
0.00	100.00	26,957,322	0.00	100.00	27,285,264	0.00	100.00	27,532,778	0.00	100.00	27,786,771

Medio Verificación: los informes trimestrales de las Verificaciones a las Instituciones Obligadas y las Resoluciones emitidas en tiempo y forma. **Supuestos:**

Ejercicio	GA.	UE.	Trimestre 1 Cantidad	%	Costo	Trimestre 2 Cantidad	%	Costo	Trimestre 3 Cantidad	%	Costo	Trimestre 4 Cantidad	%	Costo
2015	01	01		25.00	5,959,531		25.00	7,352,157		25.00	6,379,020		25.00	7,266,614
2016	00	00		100.00	6,002,758		100.00	7,367,021		100.00	6,548,463		100.00	7,367,022
2017	01	01		100.00	6,057,211		100.00	7,433,850		100.00	6,607,867		100.00	7,433,850
2018	01	01		100.00	6,113,090		100.00	7,502,428		100.00	6,668,825		100.00	7,502,428

Produccion 02 PERSONAS CAPACITADAS SOBRE LA LTAIP A NIVEL NACIONAL. | **Unidad Med:** 0074 PERSONA

Gestión 2015			Gestión 2016			Gestión 2017			Gestión 2015		
Cantidad	%	Costo	Cantidad	%	Costo	Cantidad	%	Costo	Cantidad	%	Costo
7,001.00	0.00	7,464,915	15,100.00	0.00	5,048,934	15,200.00	0.00	5,052,456	15,300.00	0.00	5,056,069

Medio Verificación: Listados de asistencia de los participantes a las jornadas de capacitación. **Supuestos:**

Ejercicio	GA.	UE.	Trimestre 1 Cantidad	%	Costo	Trimestre 2 Cantidad	%	Costo	Trimestre 3 Cantidad	%	Costo	Trimestre 4 Cantidad	%	Costo
2015	01	01	3,750	.00	1,032,890	3,250	.00	1,530,766		.00	1,036,409		.00	1,414,228
2015	02	02		.00	0		.00			.00		1	.00	2,450,622
2016	01	01	3,775	.00	1,060,276	3,775	.00	1,514,880	3,775	.00	1,060,276	3,775	.00	1,413,702
2017	01	01	3,800	.00	1,061,015	3,800	.00	1,515,737	3,800	.00	1,061,016	3,800	.00	1,414,588
2018	00	00	3,825	.00	1,061,775	3,825	.00	1,516,821	3,825	.00	1,061,774	3,825	.00	1,415,699

Objetivos Institucionales (Relación Prod/Prog)

Producto	Objetivo	Descripción
01	02	PROTEGER Y PROMOVER EL ACCESO A LA INFORMACIÓN PÚBLICA Y PROTECCIÓN DE DATOS CONTRIBUYENDO AL COMBATE DE LA CORRUPCIÓN GENERANDO CONFIANZA EN LA POBLACIÓN ENFOCADO AL FORTALECIMIENTO DEL ESTADO DE DERECHO Y CONSOLIDACÓN DE LA DEMOCRACIA.
02	02	PROTEGER Y PROMOVER EL ACCESO A LA INFORMACIÓN PÚBLICA Y PROTECCIÓN DE DATOS CONTRIBUYENDO AL COMBATE DE LA CORRUPCIÓN GENERANDO CONFIANZA EN LA POBLACIÓN ENFOCADO AL FORTALECIMIENTO DEL ESTADO DE DERECHO Y CONSOLIDACÓN DE LA DEMOCRACIA.

Sub Programa 11 00 -

Proyecto 11 00 002 PROYECTO LUCHA CONTRA LA IMPUNIDAD Y APOYO A LA TRANSPARENCI | **BIP:** 000900008800 | **Tipo Bip:** Desarrollo Humano | **Etapa Bip:** Ejecución o Arrastre

Produccion: 01 FORMULACIÓN DE LA POLITICA PUBLICA DE TRANSPARENCIA Y FORTALECIMIENTO DEL SINAIP | **Unidad Med:** 0475 POLÍTICA

Gestión 2015			Gestión 2016			Gestión 2017			Gestión 2015		
Cantidad	%	Costo	Cantidad	%	Costo	Cantidad	%	Costo	Cantidad	%	Costo
1.00	0.00	2,450,622	0.00	0.00	0	0.00	0.00	0	0.00	0.00	0

Medio Verifiación: docuemento de la formulación de la politica pública y listados de asistencia de los talleres de socialización de la politica **Supuestos:**

Activ- Obra 11 00 002 002 FORMULACIÓN DE LA POLÍTICA PÚBLICA NACIONAL DE TRANSPARENCIA | **Tipo Aob:** Actividad **Sin Producción:** N

República de Honduras

Documento de Categorías Programáticas
Resultados de Producción

11/11/2015 11:40:12
Gestión: 2015
R_FPR_DAPEPC

Lugar : 08 01 Distrito Central | **Fecha Elaboración:** 04-11-2015 | **Documento No:** 000010 | **Etapa:** Modificaciones
Institución : 0032 Instituto de Acceso a la Información Pública | **Gestión Desde:** 2015 | **Gestión Hasta:** 2015 | **Estado:** VERIFICADO

Tipo Operación : Modificación
Tipo Modif. 802 Modificaciones de Categorías Programáticas
Instr. Jurídico UCE-IAIP-63-2015 Formulario FP-03 Categorías Programáticas / Resultados Prod.

Elaborado por: FMAIRENA **Aprobado por:**
Fecha: 04/11/15 **Fecha:**

Produccion 01 CONSULTORIA PARA LA ELABORACION DE LA POLITICA PUBLICA NACIONAL DE TRANSPARENCIA **Unidad Med:** 0547 ESTUDIO

Gestión 2015			Gestión 2016			Gestión 2017			Gestión 2015		
Cantidad	%	Costo	Cantidad	%	Costo	Cantidad	%	Costo	Cantidad	%	Costo
1.00	0.00	0	0.00	0.00	0	0.00	0.00	0	0.00	0.00	0

Medio Verificación: estudio para la formulación de la política pública publica nacional de transparencia **Supuestos:**

Ejercicio	GA.	UE.	Trimestre 1 Cantidad	%	Costo	Trimestre 2 Cantidad	%	Costo	Trimestre 3 Cantidad	%	Costo	Trimestre 4 Cantidad	%	Costo
2015	02	02		.00	0		.00			.00		1	.00	0

Produccion 02 SOCIALIZACION DEL BORRADOR DE LA POLITICA PUBLICA NACIONAL DE TRANSPARENCIA **Unidad Med:** 0156 TALLER

Gestión 2015			Gestión 2016			Gestión 2017			Gestión 2015		
Cantidad	%	Costo	Cantidad	%	Costo	Cantidad	%	Costo	Cantidad	%	Costo
16.00	0.00	0	0.00	0.00	0	0.00	0.00	0	0.00	0.00	0

Medio Verificación: listados de los talleres de socialización del borrador de la política **Supuestos:**

Ejercicio	GA.	UE.	Trimestre 1 Cantidad	%	Costo	Trimestre 2 Cantidad	%	Costo	Trimestre 3 Cantidad	%	Costo	Trimestre 4 Cantidad	%	Costo
2015	02	02		.00	0		.00			.00		16	.00	0

MINISTERIO DE ASUNTOS EXTERIORES Y DE COOPERACIÓN

aecid

cooperación española

DIRECCIÓN DE COOPERACIÓN CON AMÉRICA LATINA Y EL CARIBE
DEPARTAMENTO DE COOPERACIÓN CON CENTROAMÉRICA, MÉXICO Y EL CARIBE

RESOLUCIÓN DE CONCESIÓN DE SUBVENCIÓN

Ref. Expediente nº 2014 / SPE / 0000400003

Procedimiento: Concesión de subvención de cooperación Internacional

El Vicepresidente del Consejo Rector de la Agencia Española de Cooperación Internacional para el Desarrollo (AECID), actuando por suplencia de su Director, en virtud del Acuerdo del Consejo Rector de la AECID de 12 de julio de 2013, de conformidad con la delegación de competencias contenida en la Resolución de la Presidencia de la AECID de 2 de julio de 2009 (BOE núm. 183 de 30 de julio) y de acuerdo con el Título I del Real Decreto 794/2010, de 16 de junio, por el que se regulan las subvenciones y ayudas en el ámbito de la cooperación internacional, la Ley 38/2003 General de Subvenciones, de 17 de noviembre de 2003, y su Reglamento aprobado por Real Decreto 887/2006, de 21 de julio, en virtud del Acta de la VI Comisión Mixta Hispano-Hondureña de Cooperación, celebrada el 23 de mayo de 2006 entre la AECID y la República de Honduras y en virtud del Acuerdo de Delegación de la Unión Europea relativo a un método de Ejecución Centralizada Indirecta entre la Unión Europea y la Agencia Española de Cooperación Internacional para el Desarrollo (AECID), suscrito el 29 de noviembre de 2013, para la implementación del *Proyecto Lucha contra la impunidad y apoyo a la transparencia (PIT)*.

RESUELVE

CONCEDER una subvención con los requisitos y condiciones que se indican a continuación:

1º) Beneficiario, modalidad, cuantía.

1. La subvención se concede al Instituto de Acceso a la Información Pública de Honduras (IAIP). El IAIP goza de personalidad jurídica reconocida, capacidad de obrar y solvencia técnica y económica para ejecutar la intervención subvencionada.

2. La cuantía de la subvención asciende a 100.000 € (CIEN MIL EUROS).

2º) Finalidad de la intervención.

1. La subvención financiará la intervención denominada *Apoyo a los esfuerzos nacionales del Instituto de Acceso a la Información Pública de Honduras para la lucha contra la impunidad y apoyo a la transparencia*, en lo sucesivo "La Acción", que tiene como finalidad fortalecer al IAIP con la puesta en marcha de la Política Nacional de Transparencia para la prevención y lucha contra la impunidad y la corrupción, a través de la realización de las siguientes actividades:

   a) Diseño y formulación de la Política Nacional de Transparencia, contra la impunidad y lucha contra la corrupción.
   b) Puesta en marcha de mecanismos de transparencia y rendición de cuentas mediante el posicionamiento de la Sociedad Civil en el Sistema Nacional de Información Pública (SINAIP).

3º) Aceptación de la subvención.

1. El beneficiario presentará por escrito a la AECID, en nombre y representación del Gobierno de Honduras, la aceptación de la subvención, que supone el sometimiento a las obligaciones que se derivan de la presente Resolución, con los requisitos y condiciones fijados, en un plazo máximo de 20 días desde la notificación oficial al beneficiario por parte de la AECID de la concesión de la presente Subvención de Cooperación Internacional.

2. La gestión de los fondos aportados por la AECID se realizará de acuerdo con el desarrollo y planificación de la intervención prevista y lo establecido en la presente Resolución.

3. Asimismo, el beneficiario presentará a la AECID por escrito el compromiso de reintegro cuando concurran las causas establecidas en la presente Resolución.

4º) Plazo de ejecución.

1. El plazo previsto para la ejecución de la Acción es de **11 meses**, y comienza a contarse desde el 1 de febrero de 2014.

2. El beneficiario deberá informar a la AECID sin demora sobre cualquier circunstancia que pueda retrasar la ejecución de la Acción.

5º) Pago y gastos subvencionables.

El importe total de la subvención se abonará en firme en un único pago, por el importe indicado en el punto 1.2 de esta Resolución, con cargo al presupuesto de la AECID, obtenido por variación presupuestaria proveniente de la Unión Europea.

Este pago queda condicionado al ingreso efectivo por parte de la Unión Europea de los pagos estipulados en el Acuerdo de Delegación, suscrito con la AECID, para la ejecución del Proyecto.

1. El Importe de la Subvención se distribuirá entre las siguientes aplicaciones presupuestarias:

   En el ejercicio 2014

   12.401.143 A-496.13.01, con un importe total de 44.385,00 €.

   12.401.143 A-796.13.01, con un importe total de 55.615,00 €.

   Los gastos imputables a esta subvención con cargo a la aplicación presupuestaria 12.401.143 A-496.13.01 podrán estar destinados, entre otras, a la financiación de las siguientes actividades: consultorías, personal, auditorías, asistencias técnicas, capacitaciones y gastos corrientes y de funcionamiento del proyecto.

   Los gastos imputables a esta subvención con cargo a la aplicación presupuestaria 12.401.143 A-796.13.01 estarán destinados a la compra de equipamiento.

2. Serán considerados elegibles como costes directos en virtud de la presente Resolución los costes que cumplan con los siguientes requisitos:

   a) Ser necesarios para la ejecución de la Intervención, estén previstos específicamente en esta Resolución o en el Acuerdo de Delegación suscrito entre la UE y la AECID y respondan a los principios de buena gestión financiera y, en particular, de economía y rentabilidad.

   b) Haber sido realmente contraídos durante el Plazo de Ejecución definido en el artículo 4º de la esta Resolución, por lo que se refiere a las principales actividades, independientemente del momento en que la AECID haya procedido al desembolso. En particular:

      i. Los costes relativos a los servicios y obras debidamente realizados deberán referirse a las actividades desarrolladas durante el Plazo de Ejecución. Los costes relacionados con suministros se referirán a artículos entregados e instalados durante el Plazo de Ejecución; por lo tanto, las transferencias de efectivo entre la AECID y el beneficiario, la firma de un contrato, la transmisión de los pedidos o la suscripción de cualquier compromiso para la futura prestación de servicios, realización de obras o entrega de suministros realizados antes o después de la expiración del Plazo de Ejecución no cumplen este requisito.

ii. Los costes incurridos se pagarán antes de la presentación del Informe Final previsto en el artículo 11º de esta Resolución. Podrán abonarse después, siempre que se hayan consignado en el Informe Final, junto con la fecha estimada de pago.

iii. Se exceptúan los costes relacionados con el Informe Final, incluidas la verificación de los gastos, la auditoría y la evaluación final de La Acción, que podrán contraerse una vez finalizado el Plazo de Ejecución.

c) Haber sido registrados en la respectiva contabilidad del beneficiario, ser identificables, estar respaldados por justificantes efectivos (originales, eventualmente en forma electrónica), y ser verificables.

A reserva de todo lo anterior, serán, en particular, elegibles los costes directos siguientes:

a) En el caso de los contratos: los costes incurridos con los contratistas sobre la base de los justificantes presentados.

b) En el caso de asistencia técnica complementaria facilitada por la AECID al beneficiario por sus propios medios: los costes del personal asignados a la Acción, correspondientes a salarios reales más cargas sociales y otros costes que formen parte de la remuneración; los gastos de viaje y estancia del personal que participe en la Acción, sobre la base de los justificantes presentados.

c) Los costes derivados directamente de los requisitos de la Acción (difusión de la información, evaluación específica de la Acción, transmisión de información específica para cubrir las necesidades de la Comisión Europea, traducción, etc.), incluidos los costes de los servicios financieros (en particular, las comisiones bancarias por las transferencias).

d) Los impuestos, derechos y gravámenes, incluido el IVA, que el beneficiario, cuando proceda, haya abonado y no pueda recuperar o compensar, salvo los personales o sobre la renta.

Los siguientes costes no se considerarán elegibles, independientemente de que se hayan presentado o no como vinculados a la Acción:

a) Las deudas y las cargas de las deudas.
b) Las provisiones para posibles pérdidas o deudas futuras.
c) Los intereses adeudados por el beneficiario.
d) Los gastos ya financiados por otras fuentes.
e) La adquisición de terrenos o edificios.
f) Las pérdidas debidas al cambio de divisas.

cooperación española

6º) Depósito, condiciones de entrega y utilización de los fondos.

1. La subvención se ingresará en una cuenta bancaria a nombre de *Apoyo a los esfuerzos nacionales del Instituto de Acceso a la Información Pública de Honduras para la lucha contra la impunidad y apoyo a la transparencia*, que admitirá únicamente los ingresos de la AECID, así como los correspondientes intereses que devenguen los saldos existentes. Dichos intereses serán aplicados, en su caso, a la consecución de los resultados de la Acción y quedarán sujetos a las mismas normas establecidas en la presente Resolución para el principal de la subvención. Estos intereses deberán identificarse como tales y reflejarse en los Informes de Aplicación y en el Informe Final referido en los artículos 10º y 11º de esta Resolución.

2. La disposición de fondos sólo podrá hacerse a la presentación de documentos de pago al cobro, mediante órdenes de transferencia o emisión de cheques bancarios nominativos que, además de la firma del titular, deberán ser autorizados por el/la Coordinador/a General de la Oficina Técnica de Cooperación en Honduras.

3. La cuenta no podrá arrojar saldo negativo, ni ser cancelada sin la conformidad de la AECID, a la que deberán ser comunicados todos los movimientos y liquidación de intereses que se realicen. Al término de la citada intervención, el beneficiario procederá al cierre de la cuenta, siempre con la aprobación de la AECID, aportando los oportunos documentos, tanto de la apertura inicial como de la posterior cancelación, en la justificación de la subvención concedida.

4. Cualquier duda o discrepancia surgida entre ambas partes en relación con la interpretación de la forma de disposición de la cuenta o de los fondos, se resolverá de acuerdo con los criterios de la AECID.

5. Los recursos de la Subvención serán administrados por el beneficiario de conformidad con lo previsto en esta Resolución y administrados y contabilizados de forma separada a sus propios recursos y a otros recursos administrados por el mismo.

6. El beneficiario deberá llevar un registro y una contabilidad precisos y sistemáticos de las operaciones relacionadas con la ejecución de la Acción que permitan:

   a) La identificación de los fondos trasferidos por la AECID y, en su caso, de los intereses o beneficios equivalentes generados.
   b) El conocimiento en detalle de todos los ingresos y gastos.
   c) La identificación y el seguimiento de las operaciones con terceros.

7. Los recursos de la subvención incluyen el Importe de la Subvención recibido por el beneficiario así como los intereses que se hayan generado.

8. Los candidatos, licitadores o solicitantes quedarán excluidos de la participación en procedimientos de adjudicación de contratos cuando:

   a. Estén incursos en un procedimiento de quiebra, liquidación, intervención judicial o concurso de acreedores, cese de actividad o en cualquier otra situación similar resultante de un procedimiento de la misma naturaleza vigente en las legislaciones y normativas nacionales.

   b. Hayan sido condenados mediante sentencia firme, con fuerza de cosa juzgada, por un delito que afecte a su honestidad profesional.

   c. Hayan sido condenados mediante sentencia firme, con fuerza de cosa juzgada, por: fraude, a tenor del artículo 1 del Acuerdo relativo a la protección de los intereses financieros de las Comunidades Europeas; corrupción, tal y como se define en el artículo 3 del Acto del Consejo de 26 de mayo de 1997; participación en una organización delictiva, tal y como se define en el artículo 2 de la Acción Común 98/733/JAI del Consejo; o cualquier otra actividad ilegal que suponga un perjuicio para los intereses financieros de la Unión Europea.

   d. Hayan incurrido en falsas declaraciones al facilitar la información exigida para poder participar en el procedimiento o no hayan facilitado dicha información.

   e. Se hallen en una situación de conflicto de intereses.

9. El beneficiario informará a la AECID cuando un candidato, licitador o solicitante se encuentre en una de estas situaciones de exclusión, o cuando haya incurrido en falsas declaraciones, haya cometido errores sustanciales, irregularidades o fraude, o haya infringido gravemente sus obligaciones contractuales.

10. Sin perjuicio de la facultad de la AECID para excluir a una entidad de futuros contratos financiados con cargo a esta Subvención, el beneficiario podrá imponer a los contratistas las sanciones económicas contempladas en el artículo 103 del Reglamento Financiero aplicable al presupuesto general de la UE, y en el artículo 99 del Reglamento Financiero del 10º FED, con arreglo a la legislación nacional española, en el marco de un procedimiento contradictorio y velando por que se garantice el derecho de defensa del contratista.

11. Antes de la decisión de adjudicación del contrato, el beneficiario deberá, mediante consulta a la AECID, comprobar que el tercero de que se trate (un solicitante, candidato o licitador incluidos los socios) no figura, por uno de los motivos enumerados con anterioridad, en la

base de datos central de exclusión creada por el Reglamento (CE, Euratom) nº 1302/2008 de la Comisión, de 17 de diciembre de 2008, relativo a la base de datos central de exclusión (DO L 344/12 de 20.12.2008) (en lo sucesivo, «la base de datos central de exclusión»). En caso de que el beneficiario no tenga en cuenta esta información en el momento de contratar a la entidad en cuestión, los costes relacionados con esa contratación no se considerarán elegibles con arreglo a la cláusula correspondiente.

12. El beneficiario informará a la AECID sobre cualquier sentencia firme, con fuerza de cosa juzgada, que llegue a su conocimiento -en cualquier fase de la contratación o de la ejecución-, dictada por fraude, corrupción, participación en una organización delictiva o cualquier otra actividad ilegal que suponga un perjuicio para los intereses financieros de la Unión Europea a partir del 1 de enero de 2009 contra cualquiera de las siguientes entidades: candidatos, licitadores y sus respectivos subcontratistas; contratistas, proveedores, prestadores de servicios y sus respectivos subcontratistas.

13. Cuando proceda, el beneficiario deberá resolver los contratos o acuerdos con los socios ejecutores, contratistas, empleados o agentes implicados en comportamientos fraudulentos o prácticas de corrupción en relación con la presente Resolución, o cualquier otra acción ejecutada por el beneficiario y financiada por la Unión Europea a través de la AECID, y adoptará todas las medidas razonables necesarias para recuperar los fondos indebidamente pagados o incorrectamente utilizados, inclusive mediante acciones judiciales.

7º) Obligaciones del beneficiario.

1. El beneficiario será el responsable de llevar a cabo las tareas relacionadas con la ejecución de la Acción descrita en el Anexo I. El beneficiario será responsable de la gestión global de todas las actividades necesarias para ejecutar la Acción; por ejemplo, la preparación, aplicación y celebración de los contratos y de la gestión de los gastos correspondientes. El beneficiario participará en las reuniones de coordinación y demás actividades comunes organizadas de forma conjunta con la AECID y la Comisión Europea.

2. En el desempeño de las tareas que se le encomienden, el beneficiario no podrá realizar tareas que impliquen un amplio margen de valoración que permita reflejar opciones políticas y no podrá definir ni modificar los objetivos, estrategias y ámbitos prioritarios de la Acción.

3. El beneficiario realizará las tareas que se le encomienden en el marco de esta Resolución de conformidad con el principio de buena gestión financiera, es decir, de acuerdo con los principios de economía, eficiencia y eficacia, y efectuará los controles necesarios de conformidad con las condiciones y disposiciones establecidas por la normativa aplicable.

4. El beneficiario será el único responsable del cumplimiento de todas las obligaciones legales que le incumban de conformidad con los términos de la presente Resolución.

5. La Comisión Europea y la AECID no podrán, en ningún caso y por ningún concepto, ser consideradas responsables de los daños o perjuicios sufridos por el personal o los bienes del beneficiario durante la ejecución de la Acción, o como consecuencia de ella. Por lo tanto, ni la Comisión Europea ni la AECID admitirán ninguna solicitud de indemnización o de aumento de las remuneraciones relacionada con tales daños o perjuicios.

6. El beneficiario será el único responsable frente a terceros, incluso por los daños o perjuicios de cualquier tipo que se les causare como consecuencia de la ejecución de la Acción.

7. El beneficiario exime a la AECID y a la Comisión Europea de toda responsabilidad relativa a cualquier reclamación o diligencia judicial derivada de una infracción cometida por el propio beneficiario, por sus empleados o por las personas que estén a su cargo, de una violación de los derechos de terceros.

8. El beneficiario se compromete a preservar la confidencialidad de todo documento, información u otro material relacionados directamente con la ejecución de la Intervención que estén debidamente clasificados como confidenciales. La AECID y la Unión Europea tendrán acceso, previa solicitud, a todos esos documentos, información u otro material. El beneficiario, la AECID y, en su caso, la Unión Europea, seguirán vinculados por esta obligación durante al menos siete (7) años después del final del Plazo de Ejecución descrito en el artículo 4° de esta Resolución.

9. El beneficiario y la AECID harán todo lo posible por fomentar el intercambio de información sobre la Acción.

10. El beneficiario informará a la AECID sin demora sobre cualquier cambio sustancial en los procedimientos o sistemas efectivamente aplicados en la ejecución de la Acción y, en particular, sobre los que puedan afectar a las condiciones de elegibilidad previstas en los instrumentos jurídicos aplicables, o sobre cualquier otra circunstancia que pueda afectar a la aplicación de la Resolución o retrasar o poner en peligro la ejecución de la Acción. En particular, deberá actualizar la información relativa a las auditorías, la contabilidad, los sistemas de contratación y los sistemas de control interno efectivo y eficiente.

11. El beneficiario adoptará todas las medidas necesarias para evitar irregularidades, fraude [con arreglo a lo dispuesto en el artículo 1 del Acuerdo relativo a la protección de los intereses financieros de las Comunidades Europeas, de 26 de julio de 1995, establecido por el Acto del Consejo de 26 de julio de 1995 (DO C 316 de 27.11.1995, p. 48)], corrupción (con arreglo a lo dispuesto en el artículo 3 del Acuerdo relativo a la lucha contra los actos

de corrupción en los que estén implicados funcionarios de las Comunidades Europeas o de los Estados miembros de la Unión Europea, establecido por el Acto del Consejo de 26 de mayo de 1997 (DO C 195 de 25.6.1997, p. 1), o cualquier otra actividad ilegal en la gestión de la Acción. Todos los casos presuntos o ciertos de irregularidad, fraude o corrupción relacionados con la Resolución, así como las medidas conexas adoptadas por el beneficiario, deberán comunicarse a la AECID y a la Comisión Europea sin demora. El beneficiario transmitirá sin demora a la AECID y a la Comisión Europea cualquier información relacionada con casos presuntos o ciertos de fraude o corrupción, o con cualquier otra actividad ilegal.

12. El beneficiario realizará controles periódicos para velar por la correcta ejecución de la Acción. En caso necesario, la AECID adoptará las medidas oportunas para solucionar los problemas que se planteen, en proporción a su gravedad, procediendo, en particular, a la suspensión de la autorización para celebrar nuevos contratos con terceros, o a la suspensión de nuevos tramos de fondos. Si las circunstancias así lo exigen, iniciará un procedimiento legal para recuperar los fondos abonados indebida o incorrectamente utilizados. .

13. El beneficiario será responsable ante la AECID de todos los fondos indebidamente pagados.

14. El beneficiario velará por que las condiciones impuestas en virtud de lo recogido en esta Resolución se apliquen igualmente a cualquier tercero involucrado en la ejecución de la Acción, incluidas sus instituciones socias ejecutoras.

8º) Comunicación a la AECID de subvenciones o ayudas concurrentes.

1. El beneficiario deberá comunicar a la AECID la obtención de otras subvenciones o ayudas para la misma finalidad, procedentes de cualesquiera Administraciones o entes públicos y privados, nacionales o extranjeros.

2. El importe subvencionado en ningún caso podrá ser de tal cuantía que, aisladamente, o en concurrencia con subvenciones o ayudas de otras Administraciones públicas, o de entes públicos o privados, nacionales o internacionales, supere el coste de la actividad a desarrollar por el beneficiario.

3. La obtención concurrente de subvenciones otorgadas por otras Administraciones o entes públicos o privados, nacionales o internacionales, podrá dar lugar a la modificación de esta Resolución.

9º) Comunicación y publicidad de la contribución de la AECID-UE.

1. Salvo solicitud expresa por parte de la AECID, el beneficiario adoptará todas las medidas apropiadas para dar a conocer que la Acción ha recibido financiación de la Unión Europea a través de la AECID. Tanto la información comunicada a la prensa como a los beneficiarios de la Acción y todos los materiales publicitarios, anuncios oficiales, informes y publicaciones relacionados con la Acción deberán precisar que ésta se ha llevado a cabo «con financiación de la Unión Europea a través de la AECID», destacando los logotipos de la AECID y de la Unión Europea. Dichas medidas se aplicarán de conformidad con el Manual de comunicación y visibilidad de las acciones exteriores de la UE, redactado y publicado por la Comisión Europea, y previa solicitud de autorización a la Unión Europea para el gasto de los fondos previstos a tal efecto.

2. Cuando en el marco de la Acción se hayan comprado equipos, vehículos o suministros importantes utilizando fondos procedentes de la Unión Europea, esta circunstancia se deberá indicar adecuadamente en tales vehículos, equipos o suministros importantes, lo que incluye, en particular, la exhibición del logotipo europeo y del de la AECID.

3. El tamaño y la prominencia tanto de los logotipos como del reconocimiento de la Unión Europea y de la AECID deberán garantizar una clara visibilidad de los mismos, evitando cualquier posible confusión en cuanto a la identificación de la intervención como una actividad propia del beneficiario o de la AECID, o en cuanto a la propiedad de los bienes del equipo o suministros.

4. Todas las publicaciones del beneficiario relativas a la Acción, en cualquier forma y por cualquier medio, incluido Internet, deberán incluir la siguiente cláusula de exención de responsabilidad o una similar: «Este documento se ha realizado con ayuda financiera de la Unión Europea a través de AECID. Las opiniones expresadas en él no reflejan necesariamente la opinión oficial de la Unión Europea ni de AECID».

5. Las menciones relativas a las contribuciones de la Unión Europea a través de la AECID deberán indicar los correspondientes importes en euros (€ o EUR), eventualmente entre paréntesis.

6. El beneficiario deberá llevar a cabo comprobaciones regulares al menos una vez al año con el fin de garantizar que se respetan debidamente los requisitos relacionados con la visibilidad y la publicidad de la Acción.

7. Con el debido respeto a las normas aplicables en materia de confidencialidad, seguridad y protección de los datos personales, el beneficiario deberá publicar con una periodicidad anual, e incluso por medios electrónicos, como por ejemplo en sus sitios Internet, la siguiente información con respecto a la Acción: título de la Acción, nombre, dirección y

nacionalidad del socio ejecutor del beneficiario, e importe del contrato. El beneficiario proporcionará a la AECID la dirección de los sitios Internet en que puede encontrarse esta información, y autoriza a la AECID y a la Comisión Europea a publicar dicha dirección en sus respectivos sitios Internet.

8. El Organismo Delegado se asegurará de que los terceros intervinientes también aplican la obligación de publicar esta información, de conformidad con la cláusula 9.1. El Organismo Delegado proporcionará a la Comisión la dirección del sitio Internet en que puede encontrarse esta información, y autorizará a la Comisión a publicar dicha dirección en el sitio Internet de la Comisión.

9. El beneficiario acepta que la Comisión Europea puede transmitir a la autoridad presupuestaria de la Unión Europea la información relativa a los contratos y acuerdos adjudicados en el marco de la presente resolución.

10. El beneficiario velará por que los informes referidos en los artículos 10º y 11º de esta Resolución, además de los informes de situación, las publicaciones, los comunicados de prensa y las actualizaciones vinculadas con la Acción se comuniquen a la AECID a medida que se van publicando.

10º) Seguimiento. Informes financieros y operativos durante el Período de Ejecución.

1. El beneficiario deberá presentar durante la ejecución de la Acción, Informes de Aplicación, que deberán de incluir una parte descriptiva y una parte financiera.

2. La AECID podrá solicitar información adicional en cualquier momento, fundamentando su solicitud. Dicha información deberá proporcionarse dentro de los 15 días siguientes a la solicitud.

3. Cada Informe de Aplicación tendrá la periodicidad y requisitos que se indican a continuación:

   a) El Informe de Aplicación deberá proporcionar una descripción completa de todos los aspectos de la ejecución durante el período cubierto. Este informe se estructurará de manera que permita una comparación entre el objetivo u objetivos, los medios previstos o empleados (en particular, todos los gastos que realmente se hayan contraído), los resultados esperados y obtenidos, y el desglose presupuestario de la intervención.

   b) El beneficiario deberá presentar un Informe de Aplicación con relación a <u>cada periodo de 12 meses desde el inicio del Plazo de Ejecución</u> referido en el artículo 4º de esta

Resolución. El beneficiario presentará el Informe de Aplicación a la AECID dentro de los 30 días siguientes al término del periodo cubierto por dicho informe.

c) El Informe de Aplicación resumirá la ejecución de las distintas actividades cubiertas y se dará cuenta de la utilización de los fondos transferidos al beneficiario, así como de los intereses o beneficios equivalentes obtenidos por el beneficiario a partir de los fondos recibidos de la AECID.

d) El Informe de Aplicación se presentará en euros, con arreglo al método FIFO, en lo que se refiere al cambio aplicado a tal efecto.

e) El Informe de Aplicación deberá contener, como mínimo:

i. El resumen y el contexto de la Acción.

ii. El resumen de la forma en la que se ha desarrollado cada actividad, e información sobre las medidas adoptadas para identificar a la Unión Europea como fuente de financiación, y en particular información sobre los gastos realmente contraídos e incurridos con relación a las distintas actividades.

iii. Las dificultades encontradas y las medidas adoptadas para resolver los problemas.

iv. Los cambios introducidos en la ejecución.

v. Los logros/resultados, utilizando los indicadores incluidos en esta Resolución y en el Anexo I del Acuerdo de Delegación suscrito entre la UE y la AECID.

vi. Información sobre las medidas de control y auditoría a las que ha sido sometido, así como sobre las medidas de control aplicadas a las instituciones socias ejecutoras. Si se ha efectuado una inspección, un breve informe de inspección en que se indique el número y los resultados de las auditorías y los controles *in situ* ya realizados.

vii. Un balance financiero global que dé cuenta del uso de los fondos transferidos al beneficiario.

viii. El plan de trabajo para el período siguiente, con objetivos e indicadores de resultados. Si el informe se envía después de que finalice el periodo cubierto por el plan de trabajo anterior, antes de esa fecha deberá enviarse un nuevo plan de trabajo, aunque sea a título provisional.

ix. Un informe de auditoría relativo al periodo de aplicación del Informe.

4. Cuando el beneficiario no sea capaz de presentar un Informe de Aplicación al final del plazo establecido, el beneficiario deberá informar a la AECID de las razones por las que no puede hacerlo, y facilitará un resumen del estado de avance de la Acción. En caso de que el beneficiario no cumpla con esta obligación, la AECID podrá negarse a abonar cualquier cantidad pendiente de pago y proceder a recuperar los importes indebidamente abonados.

5. Si la AECID no aprueba un Informe de Aplicación en la forma en que ha sido presentado, deberá devolverlo al beneficiario, acompañándolo de una petición en la que se explique la razón del rechazo y se precise la información complementaria que deberá enviarse dentro del plazo de 25 días.

6. La aprobación de un Informe de Aplicación no implica el reconocimiento de la regularidad, la autenticidad y el carácter completo y correcto de las declaraciones o informaciones contenidas en el mismo.

11º) Justificación de la subvención.

1. El beneficiario deberá presentar, a la mayor brevedad posible y como muy tarde 3 meses después de que finalice el Plazo de Ejecución referido en el artículo 4º de esta Resolución, un Informe Final, en el que resumirá la ejecución de las distintas actividades cubiertas y se dará cuenta de la utilización de los fondos transferidos al beneficiario, así como de los intereses o beneficios equivalentes obtenidos por el beneficiario a partir de los fondos recibidos de la AECID.

2. El Informe Final se presentará en euros, con arreglo al método FIFO, en lo que se refiere al cambio aplicado a tal efecto.

3. El Informe Final deberá incluir, como mínimo:

   a) Un resumen completo de los ingresos y contribuciones percibidos y de los costes incurridos en el marco de la Acción.
   b) Las medidas de control y auditoría a las que el beneficiario ha sido o va a ser sometido en relación con la administración de los recursos de la presente Subvención, acompañado, en su caso, de la información disponible sobre las medidas adoptadas para remediar los problemas identificados.
   c) Un cuadro sinóptico que recoja el importe definitivo de cada contrato financiado con cargo a los recursos de la presente Subvención.
   d) Una descripción de los resultados generados por la Acción y su impacto en relación con los objetivos y los resultados esperados, utilizando los indicadores incluidos en el Acuerdo de Delegación suscrito entre la UE y la AECID, así como las líneas base generadas al inicio del proyecto.

e) Cuando proceda, detalles sobre las transferencias de activos a los beneficiarios finales;
f) Un informe de auditoría relativo a toda la intervención.

4. En caso de que el beneficiario no presente el Informe Final dentro del plazo establecido y tampoco facilite por escrito una explicación aceptable de las razones que le han impedido cumplir con esta obligación, la AECID podrá negarse a abonar, en su caso, cualquier cantidad pendiente de pago y proceder a recuperar los importes indebidamente abonados.

5. Si la AECID no aprueba el Informe Final en la forma en que ha sido presentado, deberá devolverlo al beneficiario, acompañándolo de una petición en la que se explique la razón del rechazo y se precise la información complementaria que deberá enviarse dentro del plazo de 25 días.

6. La aprobación del Informe Final no implica el reconocimiento de la regularidad, la autenticidad y el carácter completo y correcto de las declaraciones o informaciones contenidas en el mismo.

12º) Control de la subvención.

1. Los fondos entregados serán objeto de las actuaciones de seguimiento, comprobación y control financiero que puedan efectuar los órganos competentes de la Administración española en el ámbito de sus competencias.
2. La AECID garantizará la finalidad de la intervención a través del establecimiento de un Comité Gestor, que asegurará periódicamente el seguimiento técnico y financiero de la misma.
3. Durante un período mínimo de siete años a partir de la fecha de aprobación del Informe Final, y hasta la fecha de prescripción de los eventuales litigios con arreglo a la legislación aplicable a la presente Resolución y a cualquier contrato celebrado en el marco de la misma, el beneficiario:

    a. Permitirá a la AECID, la Comisión Europea, la Oficina Europea de Lucha Contra el Fraude (OLAF), el Tribunal de Cuentas de la Unión Europea, o a cualquier otro representante autorizado por la Comisión Europea a efectuar controles documentales e *in situ* sobre la utilización que se haya hecho de la financiación de la Unión Europea en virtud de esta Resolución (incluidos los procedimientos para la adjudicación de contratos y subvenciones) y, si es preciso, a realizar una auditoría completa sobre la base de los documentos justificativos contables y de todos los demás documentos relativos a la financiación de la Acción.

    b. Mantendrá a disposición de la AECID, La Comisión Europea, la OLAF, el Tribunal de Cuentas y cualquier otro organismo externo cualificado habilitado por

la Comisión Europea, para que puedan ser sometidos a dichos controles, todos los documentos originales o, en casos excepcionales debidamente justificados, las copias certificadas de los documentos originales relacionados con la Acción, así como cualquier contrato celebrado en el marco de esta Resolución.

4. Además, el beneficiario acepta que la OLAF podrá efectuar controles y comprobaciones in situ según los procedimientos previstos por la legislación de la Unión Europea para la protección de los intereses financieros de la Unión Europea frente a los fraudes y otras irregularidades.

5. Con este propósito, el beneficiario se compromete a proporcionar a los funcionarios de la AECID, la Comisión Europea, la OLAF y el Tribunal de Cuentas, así como a los agentes habilitados por estas instituciones, el derecho de acceso a los lugares e instalaciones en que se lleven a cabo las operaciones financiadas en el marco de la presente Resolución, incluidos sus sistemas informáticos, así como a todos los documentos y datos informatizados relativos a la gestión técnica y financiera de estas operaciones, y a adoptar todas las medidas que puedan facilitar su trabajo. El acceso de los agentes habilitados se efectuará en condiciones de estricta confidencialidad respecto de terceros, sin perjuicio de las obligaciones de Derecho público a las que estén sujetos. Los documentos deberán mantenerse accesibles y estar clasificados de manera que sea fácil proceder a su inspección, y el Organismo Delegado estará obligado a informar a la AECID, la Comisión Europea, a la OLAF o al Tribunal de Cuentas del lugar exacto en que se conservan.

6. Se mantendrá informado al beneficiario de las inspecciones in situ de los agentes habilitados por la Comisión, la OLAF o el Tribunal de Cuentas.

13º) Remanente no invertido. Importe Definitivo.

1. El beneficiario procederá al reintegro a la AECID del importe no invertido de la intervención subvencionada, incluyendo los posibles rendimientos financieros no aplicados a misma.

14º) Modificación de la Resolución.

1. La modificación de la presente Resolución tendrá carácter excepcional y requerirá en todo caso la autorización por escrito de la AECID.
2. Cualquier modificación de la Resolución, incluidos sus anexos, se consignará por escrito.

3. El beneficiario comunicará por escrito a la AECID cualquier solicitud de modificación de la Resolución, incluidos los Anexos, o cualquier cambio que incida en la ejecución de la Acción, como la prórroga del Plazo de Ejecución o la suspensión de la ejecución de toda o una parte de la Acción.

4. Cuando la solicitud de modificación emane del beneficiario, este deberá transmitirla a la AECID dos meses antes de la fecha en la que la modificación deba entrar en vigor, excepto en casos debidamente justificados por el beneficiario y aceptados por la AECID y deberá, excepto en los casos apuntados en el siguiente apartado, contar con la autorización previa de la AECID para su puesta en práctica.

5. Cuando una modificación de la descripción de la Acción o del presupuesto no afecte al objetivo esencial de la Acción y el impacto financiero se limite a una transferencia dentro de una misma rúbrica presupuestaria, incluida la anulación o la introducción de una partida, o a una transferencia entre rúbricas presupuestarias que suponga una variación (eventualmente en términos acumulativos) del 5 % o menos del importe inicialmente presupuestado (o modificado a través de una enmienda formal) en relación con cada rúbrica afectada, el beneficiario podrá modificar el presupuesto e informará de ello a la AECID por escrito. Este método no podrá utilizarse para modificar las rúbricas relativas a los gastos administrativos.

15º) Suspensión y Fuerza Mayor

1. El beneficiario podrá suspender sin demora la ejecución de la totalidad o parte de la Intervención, si así lo exigen las circunstancias y singularmente en caso de fuerza mayor, siempre y cuando informe a la AECID y ésta a la Comisión Europea de forma inmediata y facilite todas las precisiones necesarias, indicando la fecha en que prevé reanudar la ejecución. Esta Resolución podrá terminarse de conformidad con lo dispuesto en el artículo 16º de la misma. Si no se termina, el beneficiario tratará de limitar el período de suspensión y reanudará la ejecución en cuanto se lo permitan las condiciones, informando de ello a la AECID y ésta a la Comisión Europea.

2. La AECID podrá pedir al beneficiario que suspenda la ejecución de la totalidad o parte de la Acción si así lo exigen las circunstancias, singularmente en caso de fuerza mayor y cuando así lo haya solicitado la Comisión Europea a la AECID. Esta Resolución podrá terminarse de conformidad con lo dispuesto en el artículo 16º de la misma. Si no se termina, el beneficiario tratará de limitar el período de suspensión y reanudará la ejecución en cuanto se lo permitan las condiciones, informando de ello a la AECID y ésta a la Comisión Europea.

3. El Plazo de Ejecución de la Acción se prolongará automáticamente por un plazo equivalente a la duración de la suspensión. Esto se entenderá sin perjuicio de las modificaciones de la Resolución que puedan ser necesarias para adaptar la Acción a las nuevas condiciones de ejecución.

4. Por fuerza mayor se entenderá cualquier situación o acontecimiento imprevisible y excepcional, al margen de la voluntad de la AECID, el beneficiario y la Comisión Europea,

que impida a cualquiera de ellas cumplir alguna de las obligaciones derivadas de la Resolución, que no se deba a error o negligencia por su parte (o por parte de sus socios ejecutores, contratistas, agentes o empleados) y que no hubiera podido evitarse ni aun actuando con la debida diligencia. La parte incumplidora no podrá alegar como caso de fuerza mayor los defectos o retrasos en la disponibilidad del equipo o material, como tampoco los conflictos laborales, huelgas o problemas financieros. No se considerará a ninguna de las citadas entidades responsable de incumplimiento de sus obligaciones en virtud de la Resolución cuando no le haya sido posible respetarlas por causa de fuerza mayor. Sin perjuicio de lo dispuesto en los anteriores apartados, la entidad que alegue fuerza mayor deberá notificarlo inmediatamente, precisando la naturaleza, la duración probable y los efectos previsibles, y adoptará las medidas necesarias para reducir al mínimo el posible perjuicio.

16º) Terminación de la Subvención.

1. La AECID terminará la presente Resolución cuando por cualquier causa la Comisión resuelva el Acuerdo de Delegación suscrito con la AECID o cuando concurra alguna causa justificada prevista en la legislación española, después de haber consultado la situación con el beneficiario y la Comisión Europea y sin que se haya logrado ningún otro consenso. En caso de que se produzca la terminación, la AECID dará un preaviso de un mes al beneficiario, sin obligación de abonarle ninguna indemnización por este motivo, y recuperará la totalidad de los fondos que no hayan sido comprometidos por el beneficiario, sin perjuicio de que existan otras cantidades que puedan tener que ser reintegradas por otros conceptos.

2. Si el beneficiario considera, por causa justificada, que no es posible seguir con la ejecución del objeto de la presente Resolución, y decide proceder por este motivo a la terminación de la subvención, deberá comunicarlo a la AECID con un preaviso de tres meses, después de haber consultado la situación con la AECID y ésta con la Comisión Europea y sin que se haya logrado ningún otro tipo de consenso. En este caso, el beneficiario deberá reintegrar los fondos obtenidos que no hayan sido comprometidos, sin perjuicio de que puedan exigirse otras cantidades derivadas de su renuncia.

3. Previa o alternativamente a la terminación de la Resolución, la AECID suspenderá los pagos o impugnará la elegibilidad de los gastos como medida de precaución, informando inmediatamente de ello al beneficiario si así lo ha hecho la Comisión Europea con la AECID.

17º) Evaluación de la Intervención.

1. Se invitará a los representantes de la AECID y de la Comisión Europea a participar en las principales acciones de control y en las misiones de evaluación relativas al resultado de la

Acción. El beneficiario presentará a la AECID informes de los resultados de las operaciones.

2. El punto anterior se aplicará sin perjuicio de cualquier otro ejercicio de evaluación que la AECID o la Comisión Europea deseen realizar. Las misiones de evaluación de los representantes de la AECID y de la Comisión Europea deberán planificarse y completarse en régimen de colaboración entre dichas instituciones y el beneficiario, teniendo en cuenta el compromiso adquirido con respecto a la aplicación eficiente y eficaz de esta Resolución. Estas misiones se planificarán por anticipado y la AECID, la Comisión Europea y el beneficiario acordarán previamente las cuestiones de procedimiento. La AECID enviará un proyecto de su informe elaborado durante la misión de evaluación al beneficiario para que éste pueda hacer comentarios antes de su emisión final.

18º) Reintegro.

1. Serán causa de reintegro o pérdida del derecho a la percepción de la subvención o ayuda las siguientes causas:

   a) El incumplimiento total o parcial de la finalidad de la subvención o ayuda.
   b) La falta de justificación o justificación insuficiente, según lo previsto en esta Resolución.
   c) La obtención de subvención o ayuda sin reunir las condiciones requeridas para ello.

2. La obtención de un exceso de financiación obtenido sobre el coste real de la actividad subvencionada.

19º) Propiedad del resultado.

1. La propiedad, la titularidad y los derechos de propiedad industrial e intelectual de los resultados de la Intervención, así como los informes y otros documentos relativos a esta corresponderán a la AECID

2. Sin perjuicio de lo dispuesto en el párrafo anterior, y sin perjuicio del artículo 9º de esta Resolución, el beneficiario otorgará a la AECID y a la Comisión Europea -y adoptará todas las medidas apropiadas para garantizar que el tercero del que se trate (socio ejecutor o contratista) le otorga asimismo- el derecho a utilizar gratuitamente y según lo considere conveniente todos los resultados de la Acción, independientemente de su naturaleza, siempre que no se atente contra los derechos de propiedad industrial e intelectual vigentes.

3. El equipo, los vehículos y los suministros proporcionados, en su caso, por terceros, en el contexto de la Intervención, deberán ser transferidos a las autoridades locales o a los beneficiarios finales de la Intervención, y excluyendo a los contratistas comerciales, a más

tardar en el momento de presentar el Informe Final. La prueba documental de esas transferencias se presentará junto con el Informe Final.

20º) Conflictos de Interés.

1. El beneficiario se comprometerá a adoptar todas las precauciones y medidas necesarias, según sus políticas y procedimientos, para evitar cualquier conflicto de intereses e informará sin demora a la AECID de toda situación que constituya un conflicto de intereses o pueda conducir al mismo.

2. Hay conflicto de intereses cuando el ejercicio imparcial y objetivo de las funciones de cualquier persona en virtud de la presente Resolución se halla comprometido por razones familiares, afectivas, de afinidad política o nacional, de interés económico o cualquier otro interés compartido con un tercero.

21º) Publicidad.

La concesión de esta ayuda, con indicación de la entidad beneficiada, importe, finalidad y aplicación presupuestaria, será publicada en el "«Boletín Oficial del Estado"» de España, con especial mención a que se ejecuta mediante una subvención con fondos de cooperación delegada de la Unión Europea.

22º) Anexos.

Se compaña Anexo relativo a las Disposiciones Técnicas y Administrativas, que constituye el Anexo I del Acuerdo de Delegación de la Unión Europea relativo a un método de Ejecución Centralizada Indirecta.

Madrid, a 20 DE FEBRERO DE 2014

El Presidente de la Agencia Española de Cooperación Internacional para el Desarrollo

P.D. (Resolución de 2 de julio de 2009, BOE núm. 183 de 30 de julio),
el Director de la Agencia Española de Cooperación Internacional para el Desarrollo,
P.S. (Acuerdo del Consejo Rector de la AECID de 12 de julio de 2013),
el Vicepresidente del Consejo Rector de la AECID.

Gonzalo Robles Orozco

ANEXO I DEL ACUERDO DE DELEGACIÓN Nº DCI – ALA/2013 334 - 111

DISPOSICIONES TÉCNICAS Y ADMINISTRATIVAS

PAÍS BENEFICIARIO/ REGIÓN BENEFICIARIA	Honduras		
AUTORIDAD SOLICITANTE	Agencia Española de Cooperación Internacional para el Desarrollo (AECID)		
LÍNEA PRESUPUESTARIA	19.090100		
TÍTULO	*Proyecto de lucha contra la impunidad y apoyo a la transparencia (PIT)*		
COSTE TOTAL	Total: 8.888.840 EUR UE: 8.388.840 EUR AECID: EUR 500.000 EUR		
MÉTODO DE AYUDA/ MODO DE GESTIÓN	Gestión centralizada indirecta (delegada a la AECID)		
CÓDIGO CAD	15130	**SECTOR**	Desarrollo legal y judicial

ÍNDICE

1. DESCRIPCIÓN

1.1 Objetivos
1.2 Resultados previstos
1.3 Calendario de actividades y ejecución

2. SITUACIÓN Y DURACIÓN
2.1 Localización
2.2 Duración

3. EJECUCIÓN
3.1 Organización y responsabilidades
3.2 Delegación de tareas residuales por la Comisión
3.3 Informes
3.4 Presupuesto

4. SUPERVISIÓN Y EVALUACIÓN

4.1 Supervisión
4.2 Evaluación

5. COMUNICACIÓN Y VISIBILIDAD

6. CONDICIONES PREVIAS

7. APÉNDICES

Anexo 1 – Marco lógico
Anexo 2 – Cronograma de actividades

1. DESCRIPCIÓN

El programa EuroJusticia *"Promoviendo una justicia rápida y accesible en Honduras (EuroJusticia)": se integra de dos líneas estratégicas:*
- Programa de apoyo al sector justicia (JUSTHO)
- Proyecto de lucha contra la impunidad y apoyo a la transparencia (PIT)

Estas líneas estratégicas descritas se encuentran alineadas con la política integral de seguridad y justicia (en desarrollo de la Visión País 2010-2038 y el Plan Nación 2010-2022, objetivo n.2) y obedecen a un objetivo estratégico del país de mejorar los niveles de impunidad y eficacia en la administración de justicia, midiendo el desempeño y reduciendo la corrupción institucional.

En este marco global, **el proyecto de cooperación delegada, que gestionará AECID, se centra en las acciones relativas a la lucha contra la impunidad, en la transparencia y en la rendición de cuentas, a través de:**

- Mejora de las capacidades de investigación de las instituciones competentes (Secretaría de Seguridad y Ministerio Público).
- Mejora de la eficacia en la lucha contra la corrupción mediante el fortalecimiento de la colaboración y procedimientos entre el Ministerio Público y el Tribunal Superior de Cuentas.
- Mejora de las capacidades formativas de los operadores de justicia, a través de la Universidad Nacional Autónoma de Honduras (UNAH)
- Mejora de los servicios de atención a víctimas (Secretaría de Seguridad y Ministerio Público).
- Fortalecimiento del sistema de auditoría externa e interna a través del Tribunal Superior de Cuentas.
- Mejora del servicio de acceso a la información pública para los ciudadanos y seguimiento del control administrativo a los portales de transparencia.

El PIT se inscribe en una visión conjunta, integrándose junto a estas acciones otras que se están financiando bilateralmente por AECID, dirigidas a impulsar reformas legales desde el Poder Legislativo en materia de justicia y seguridad, al fortalecimiento institucional de la política pública en materia de justicia y derechos humanos a través de esa Secretaría de Estado, promoviendo procesos de transparencia y acceso a la justicia de colectivos en situación de vulnerabilidad mediante la UNAH y el Consultorio Jurídico Gratuito y el apoyo al proceso de descentralización e institucionalización de las competencias transferidas en el ámbito de la seguridad local a través de la Secretaría de Planificación y Cooperación Externa (SEPLAN). Junto a estas intervenciones que ya se están desarrollando con fondos de AECID; se integran

las financiadas con presupuesto bilateral 2013 como contrapartida económica a EuroJusticia y que contemplan actividades a nivel local con varias fiscalías y el diseño y puesta en marcha de la política de transparencia en materia de lucha contra la impunidad y la corrupción.

Los socios del PIT son: el Ministerio Público (MP), la Secretaría de Seguridad (SS), el Tribunal Superior de Cuentas (TSC), la Universidad Nacional Autónoma (UNAH), el Instituto de Acceso a la Información Pública (IAIP), junto a la Escuela Judicial y la Corte Suprema de Justicia, socios que comparte con el programa JUSTHO gestionado mediante gestión parcialmente descentralizada .

Algunas de las actividades tienen carácter interinstitucional y requieren la colaboración de varias de las instituciones. La representación del Estado hondureño está siendo asumida por SEPLAN, la cual coordinará a las instancias nacionales para garantizar la interlocución y el seguimiento de las mismas.

Se adjunta un modelo de Marco Lógico inicial y un cronograma en el que se integran las actividades con cargo al presupuesto bilateral de 2013 y que tiene como contrapartes al MP y al IAIP. Esta información, trabajada con las instituciones nacionales, podría actualizarse o adaptarse sin que esto exija necesariamente una modificación del Convenio de Financiación, siempre y cuando estas actualizaciones no cambien los objetivos del proyecto.

1.1. Objetivos

Los altos niveles de muertes violentas sitúan a Honduras en el primer lugar de los países más violentos del mundo. Según Naciones Unidas, la tasa de homicidios es de 92 por cada 100.000 habitantes, aunque el Observatorio de la Violencia de la UNAH recoge en su informe 2012 la cifra de 85.5.

La Organización de la Salud (OMS) señala que el estándar generalizado son 8.8 homicidios por cada 100.000 habitantes y califica de "epidemia" cuando la tasa sobrepasa este límite.

Hay que destacar que la falta de eficiencia de las instituciones que operan en el sistema se evidencia con el hecho de que únicamente el 25% de los casos son investigados.

En este contexto, entendiendo que la impunidad constituye una infracción de las obligaciones que tiene el Estado de investigar las violaciones, adoptar medidas apropiadas respecto de sus autores, especialmente en la esfera de la justicia, para que las personas sospechosas de responsabilidad penal sean procesadas, juzgadas y condenadas a penas apropiadas; de garantizar a las víctimas recursos eficaces y la reparación de los perjuicios sufridos; de garantizar el derecho inalienable a conocer la verdad y a tomar todas las medidas necesarias para evitar la repetición.

En este sentido, la lucha contra la impunidad propuesta se dirige a mejorar las capacidades de las instituciones en su lucha contra la criminalidad: la Secretaría de Seguridad, Ministerio Público, Corte Suprema de Justicia, con la finalidad de mejorar los indicadores de judicialización y condena. Esta visión de lucha contra la impunidad se complementa con otras acciones de apoyo a la investigación, de auditoría del funcionamiento de la justicia, de formación impulsada por la UNAH, acciones dirigidas a transparentar la gestión de los fondos públicos destinados al sector desde el Tribunal Superior de Cuentas y el Instituto de Acceso a la Información Pública y al acceso a la justicia de las personas de escasos recursos mediante la ampliación de cobertura del Consultorio Jurídico Gratuito.

El proyecto PIT comparte tanto los objetivos como los resultados del programa Eurojusticia.

El **objetivo global** de este es; contribuir con los esfuerzos nacionales para combatir la impunidad de la corrupción y de los crímenes violentos, y para garantizar el acceso de la población hondureña a un sistema de justicia eficiente, eficaz, transparente y confiable, promotor de equidad social.

El **objetivo específico** del programa EuroJusticia y del PIT consiste en acompañar la reforma del sector Seguridad y Justicia en Honduras, apoyando el desarrollo de las capacidades institucionales de dicho sector para garantizar un servicio público eficiente y efectivo, en un marco de transparencia y rendición de cuentas.

La propuesta de intervención global de EuroJusticia y del PIT se articula en tres resultados:

1. Fortalecidas las capacidades de los operadores de justicia de perseguir y condenar la corrupción y el crimen organizado.
2. Ampliado el acceso a la justicia para grupos vulnerables, a través de un mejor servicio y gestión de justicia.
3. Fortalecidos los mecanismos de control y auditoría, tanto internos como externos a los operadores de justicia.

El proyecto PIT, como componente integral de EuroJusticia, se dirige a implementar actividades dirigidas a la lucha contra la impunidad y la promoción de la transparencia; por ello, las actividades están enmarcadas en los tres resultados del programa.
Partiendo del esquema general del programa EuroJusticia, **el proyecto PIT se dirigirá, como objetivo específico, a mejorar el servicio a los ciudadanos mediante el desarrollo de capacidades dirigidas a reducir la impunidad y mejorar la transparencia de los fondos públicos gestionados en el sector.**

Las líneas estratégicas que se impulsan desde el PIT cualquiera que sea el origen del financiamiento, colocan al ciudadano en el centro de las intervenciones como titulares de derechos, especialmente el derecho a la información fiable y transparente sobre la gestión de los fondos públicos y el derecho al funcionamiento a la justicia, desde la actuación de los operadores de justicia hasta la auditoría pública mediante el TSC.

Además, incluye una visión transversal de equidad de género que favorezca la información estadística y la especial protección de las víctimas de violencia de género.

En relación con el medio ambiente, aunque el proyecto no afecta directamente a la gestión de recursos naturales y a la protección del medio ambiente, se tomarán todas las medidas posibles para reducir su posible impacto ecológico. En particular, en toda licitación para construcción y rehabilitación de obras, medios de trasporte y equipamientos en general, se preferirán técnicas y tecnologías eco-sostenibles y eco-eficientes.

1.2. Resultados previstos

Como se ha indicado anteriormente, los resultados del proyecto son tres. A continuación, se indican las actividades a desarrollar en el marco del Proyecto PIT, mencionando para mejor entendimiento de la complementariedad de las intervenciones las actividades a implementar a través del Programa JUSTHO:

Resultado 1: Fortalecidas la persecución y condena de la corrupción y del crimen violento que afectan a los ciudadanos Hondureños.

R1.A1. Fortalecimiento de los mecanismos que aseguran la respuesta investigativa y la persecución del crimen y de la corrupción:

Ante los crecientes niveles de impunidad, se requiere apoyar la agilización de la labor de las instituciones responsables de presentar pliegos de responsabilidad penal ante los juzgados. Con este fin, se buscará apoyar las reformas que reduzcan la mora e implementen procesos más eficientes.

a) Creación y fortalecimiento, a través de formación, equipamiento y logística, de algunas unidades especiales del MP, seleccionadas por su importancia estratégica: i) la Unidad de delitos flagrantes (sujeto a aprobación por el Congreso Nacional de la reforma del Código Procesal Penal), destinada a evacuar de forma rápida los delitos flagrantes, evitando que entren a congestionar el sistema; ii) Unidad de delitos contra la vida, basada en la reorganización de sub-unidades existentes, con el fin de asegurar 24h/7d la respuesta a casos de homicidios, sin distraer a los fiscales de otros casos; iii) la Unidad contra la extorsión y maras, cuya atención se concentra sobre una problemática que afecta altamente a la

población; iv) la Unidad de casos de impacto, con el objetivo de atender los casos de prioridad nacional, sin perturbar o interrumpir el trabajo del Ministerio Público; v) la Unidad de análisis, la cual apoyará las investigación a través de técnicas especializadas como la geo-referenciación, el análisis de tráfico telefónico, la ubicación y seguimiento de criminales conocidos, etc.

b) Creación de una Unidad de Auditoría Forense: esta unidad tendrá el objetivo de fortalecer la Fiscalía Anticorrupción, potenciando los procesos investigativos en los delitos en contra de la Administración Pública.

c) Fortalecimiento de mecanismos para la adecuada presentación y tratamiento de pliegos de responsabilidad en casos de corrupción: el programa impulsará la colaboración y la articulación entre el TSC, el MP y el Poder Judicial, para asegurar que los casos de corrupción sean investigados y tratados con suficiente calidad y que lleguen a los juzgados acompañados del respaldo suficiente. A través de coordinación interinstitucional, asistencia técnica específica y formaciones adecuadas para los diferentes actores, se mejorará la calidad de los pliegos de responsabilidad presentados por el TSC y su posterior tratamiento por los operadores de justicia, en cuanto a la suficiencia y pertinencia de su respaldo documentado. Igualmente, se apoyará al TSC en la elaboración de metodologías para la ejecución de auditorías forenses.

d) Equipamiento de Medicina Forense: con el fin de incrementar la capacidad de autopsias, en soporte a la investigación criminal, el programa contribuirá al equipamiento de los servicios de Medicina Forense. Esto incluye tres morgues en oficinas locales del MP y una estación de autopsia móvil para Tegucigalpa.

R1.A2. Modernización y agilización de la respuesta judicial *(se indica a título de referencia esta actividad que se implementará a través del Programa JUSTHO)*

R1.A3. Fortalecimiento de las capacidades de operadores de justicia en línea con estándares internacionales *(se indica a título de referencia esta actividad que se implementará a través del Programa JUSTHO)*

Respecto a esta actividad a implementar en el marco del Programa JUSTHO, cabe señalar que bilateralmente, AECID seguirá impulsando la modernización de la legislación desde el Congreso Nacional para un mejor funcionamiento y modernización del sector, y con cargo al presupuesto bilateral 2013 se capacitarán a los fiscales del occidente del país, Santa Bárbara y Danlí, para mejorar sus habilidades y destrezas para defender los intereses generales de la sociedad que representan en los tribunales de justicia.

R1.A4. Mejorar la gestión orientada a resultados del sector Seguridad y Justicia, a través de mecanismos de coordinación interinstitucional más efectivos *(se indica a título de referencia esta actividad que se implementará a través del Programa JUSTHO)*

Resultado 2: Ampliado el acceso a la justicia para grupos vulnerables, a través de un mejor servicio al ciudadano.

R2.A1. Eliminación de las barreras a la justicia para grupos vulnerables *(se indica a título de referencia esta actividad que se implementará a través del Programa JUSTHO)*

R2.A2. Creación de mecanismos rápidos e integrales de respuesta a víctima, con atención a necesidades específicas de mujeres y niños/as:

Los ciudadanos que se acercan a los operadores de justicia no siempre reciben una atención de calidad. El mandato de los funcionarios se limita a aspectos policiales / legales, mientras la persona víctima de un crimen requiere a menudo de atención psicológica o médica. Un contexto sin privacidad o en donde hay casos de maltrato excluye a algunos ciudadanos y los aleja de la justicia. Estos obstáculos son especialmente fuertes en los casos de violencia doméstica y sexual, en los cuales es muy difícil para la víctima acercarse a un oficial público para presentar denuncia. A menudo, las mujeres acuden acompañadas de sus hijos. Estos niños y niñas requieren de una atención especial, la cual empieza por evitar que sean testigos de las deposiciones de su madre.

a) Fortalecimiento de la Unidad de atención integral a la víctima en el MP: para responder a las necesidades arriba mencionadas, el Proyecto apoyará el establecimiento de una Unidad que brinde atención psicosocial y médica adecuada, según los casos, la edad y el sexo de las víctimas. El fortalecimiento del servicio no sólo pasa por la formación del personal, sino también por la creación de espacios privados y agradables en donde recibir a las víctimas y a sus familiares.

b) Adecuación y fortalecimiento de los centros integrados: los centros integrados son espacios en donde el ciudadano puede acceder a todos los operadores de justicia sin tener que movilizarse. La presencia de policías, fiscales, jueces y defensores en un mismo lugar contribuye a la coordinación interinstitucional y al aprovechamiento de sinergias (por ejemplo, algunos espacios y equipamientos pueden ser compartidos). Los centros integrados también ofrecerán espacios para desarrollar actividades de mediación y conciliación. El proyecto apoyará la adecuación y equipamiento de unos cinco centros, seleccionados en base a la afluencia de ciudadanos y a la urgencia de adecuar los espacios (una posible selección de ciudades es: de Tegucigalpa, San Pedro, Juticalpa, Danlí, Comayagua y La Ceiba).

c) Programa de atención a la víctima / atención al ciudadano en la Policía Nacional: el programa pretende formar policías sensibilizados sobre la equidad de género y capaces de brindar una atención adecuada a las víctimas y a la ciudadanía en general. Se elaborarán protocolos de atención a las denuncias por violencia y se ejecutarán capacitaciones en las 18 jefaturas departamentales sobre atención a víctimas de violencia doméstica, derechos de la niñez, derechos humanos, policía comunitaria y acercamiento a la comunidad. Se podrán

adecuar espacios para la atención a las víctimas de forma reservada; de preferencia estos espacios serán en los centros integrados de justicia.

En la medida del posible, las obras y adecuaciones de espacios se basarán en técnicas eco-eficientes y con el mínimo impacto sobre el medio ambiente.

R2.A3. Seguimiento a ejecución de penas para privados de libertad *(se indica a título de referencia esta actividad que se implementará a través del Programa JUSTHO)*

R.3 Fortalecidos los mecanismos de control y auditoría, tanto internos como externos a los operadores de justicia.

R3.A1. Modernización de la gestión, selección y evaluación de recursos humanos *(especialmente en el MP mientras que el Programa JUSTHO desarrollará actividades similares con el Poder Judicial)*

Los operadores de justicia han sido cuestionados por la opinión pública, quien considera que falta transparencia en la nominación, promoción y gestión del personal. Casos de corrupción internos al sector, adicionalmente, han llevado a la luz la necesidad de fortalecer el control interno sobre la actuación de los servidores públicos.

a) Modernización del sistema para el reclutamiento y selección del personal y evaluación del desempeño laboral: el Programa apoyará la revisión, actualización e implementación de los manuales organizacionales administrativos, manuales de reclutamiento y selección del personal, manuales de clasificación de puestos y salarios, currícula de formaciones, manual de evaluación del desempeño y de los demás instrumentos administrativos en uso en este tema. En segundo lugar, se adaptarán los sistemas administrativos y financieros para que incorporen las revisiones de los manuales mencionados. Finalmente, se capacitará al personal administrativo en la implementación de los nuevos procedimientos y se adecuarán las instalaciones físicas para contar con espacios adecuados que permitan aplicar adecuadamente los procesos conforme los manuales.

b) Fortalecimiento de los servicios de supervisión y control: el programa apoyará reformas a la normativa interna en relación al régimen disciplinario, reestructuración del sistema de supervisión y control, capacitaciones al personal competente, entre otras actividades.

R3.A2. Creación y fortalecimiento de mecanismos de control y rendición de cuentas:

El proyecto fortalecerá los mecanismos de control interno de las instituciones, que permitan asegurar la transparencia y eficiencia en la gestión de los recursos públicos. Igualmente, se aprovecharán las instancias externas que promuevan la rendición de cuentas, tanto desde las instituciones encargadas de control como desde la sociedad civil.

a) Mecanismos de denuncia ciudadana: el programa apoyará el diseño, implementación y divulgación de mecanismos accesibles a la ciudadanía para la denuncia de actos vinculados a la función de los servidores públicos del sector o, en su caso, fortalecerá los ya existentes. Esto incluirá, por ejemplo, una línea de denuncias, un espacio de denuncias en los portales institucionales y buzones de sugerencias en los espacios públicos. *(en el conjunto de las instituciones excepto el Poder Judicial donde el Programa JUSTHO desarrollará actividades similares).*

b) Fortalecimiento del Consejo Ciudadano del MP: se brindará apoyo al Consejo Ciudadano para realizar sus funciones de interlocutor del MP en representación de la sociedad civil. Esto incluirá la elaboración e implementación de una estrategia de fortalecimiento, el involucramiento del Consejo Ciudadano en el conocimiento de políticas institucionales, un plan estratégico de socialización de las competencias y servicios del MP y la participación del Consejo Ciudadano en actividades que fortalezcan el acceso a la justicia, la transparencia y la protección a grupos vulnerables.

c) Fortalecimiento de las instancias responsables de contribuir a la implementación del control interno institucional y de efectuar auditorías internas y externas en el sector: desde la Oficina Nacional de Desarrollo Integral del Control Interno (ONADICI) se contribuirá a fortalecer los sistemas de control interno de los operadores de justicia, acompañando el diseño e implementación de Guías de Control Interno para cada institución, con su respectivo plan de implementación. Igualmente, se fortalecerán las Unidades de Auditoría Interna de los operadores de justicia, a través de consultorías para mejorar su planificación, organización y funcionamiento. Esto incluirá la implementación de Guías de Auditoría Interna para cada institución. Finalmente, basándose en un diagnóstico de los tipos de auditorías realizadas y las necesarias, el Programa apoyará la función de auditoría del Tribunal Superior de Cuentas en el sector Justicia y Seguridad, apoyando la implementación de por lo menos 4 auditorías institucionales. La acción fortalecerá la capacidad operativa del TSC en los distintos tipos de auditoría e investigaciones que realiza sobre los operadores de justicia (auditoría de gestión, auditorías asistidas por computador, auditoría informática, control de probidad y ética, y enriquecimiento ilícito, etc.).

R3.A3. Desarrollo de herramientas para la Información y la Comunicación (TIC) para el análisis y publicación de información para toma de decisión:

Los operadores de justicia cuentan con una variedad de sistemas de información. Sin embargo, la mayoría de estos sistemas no están actualizados, o se han dejado de usar, o simplemente no responde a las necesidades de los usuarios. En el pasado, la creación del Sistema de Expediente Digital Interinstitucional (SEDI) representó un intento interesante de equipar el sector con una fuente de información única y accesible por todos los operadores de justicia. Sin embargo, algunas fallas en el diseño resultaron en el abandono del sistema. Actualmente la

capacidad de elaboración de la información en el sector es limitada y se basa en sistemas obsoletos, resultando en una debilidad para la toma de decisiones efectiva y en tiempo real.

a) Creación de una Red Integrada de Información (RII): (*se indica a título de referencia esta sub-actividad que se implementará a través del Programa JUSTHO)*

b) Modernización de infraestructuras de redes y análisis de la información de las instituciones del sector seguridad y justicia: varias reformas en curso en el sector, como la adopción de telefonía IP y la creación de sistemas automatizados para varias materias tienen el objetivo de hacer más rápida la administración de la justicia y la toma de decisiones. Para que estos sistemas puedan funcionar correctamente, sin embargo, es necesario el apoyo del proyecto para: realizar diagnósticos específicos, ampliar y modernizar la cobertura de redes de voz y datos, fortalecer la seguridad de los mismos, adquirir licencias, equipos y software, contar con centros de datos capaces de almacenar la información actual y centros con capacidad para la continuidad de la gestión institucional y capacitar tanto a los usuarios como al personal técnico que permita la sostenibilidad de los sistemas. Esta actividad irá acompañada del fortalecimiento de la capacidad institucional de análisis de información. Se fortalecerá adicionalmente la capacidad de interpretación y análisis de datos, en vista a la toma de decisiones y rendición de cuentas. *(en el conjunto de las instituciones excepto el Poder Judicial donde el Programa JUSTHO desarrollará actividades similares)*

c) Fortalecimiento de las unidades de estadística y de jurisprudencia del Centro Electrónico de Documentación e Información Judicial (CEDIJ): (*se indica a título de referencia esta sub-actividad que se implementará a través del Programa JUSTHO)*

d) Observatorio de Justicia: el Programa apoyará la creación de un Observatorio de Justicia Penal, con el objetivo de identificar los principales problemas que obstaculizan el avance de la reforma del sector e incidir en la transformación del sistema de justicia. Adicionalmente, el Observatorio realizará el monitoreo permanente y coordinado del funcionamiento del sistema de justicia en Honduras, con el fin de brindar información objetiva que ayude la toma de decisiones, la modernización de la administración de justicia penal y la ampliación del acceso a la justicia por parte de la población. El Observatorio analizará los delitos de corrupción, mortalidad violenta y crimen organizado y publicará 4 boletines por año (trimestralmente).

e) Investigación académica en apoyo al proceso de reforma: se llevarán a cabo investigaciones académicas científicas, con el objetivo de apoyar la toma de decisiones, priorizando temas de interés para los operadores de justicia y la CRSP. Los ejes temáticos principales podrán incluir: la mora judicial, la armonización normativa, los procesos internos, entre otros temas.

f) Tres encuestas de percepción de la ciudadanía y satisfacción de usuarios: se desarrollarán tres encuestas de percepción sobre la confianza de la ciudadanía en el sistema de justicia que

permitan identificar la situación de la administración de justicia penal en el país, según ejes temáticos.

R3.A4. Implementación de estrategias de comunicación y transparencia, incluyendo temas de interés para grupos vulnerables

Las acciones desarrolladas en el marco de esta actividad se complementan en el proyecto PIT con otras acciones que se están desarrollando a nivel nacional y local en el programa de gobernabilidad democrática de la AECID en Honduras y que pasan a integrar una visión conjunta, añadiendo valor añadido al propósito final del programa EuroJusticia. Entre ellos podemos destacar:

- Fortalecimiento institucional de la Secretaría de Justicia y Derechos Humanos (SHDH) e impulso a la política pública en materia de justicia y derechos humanos.
- Apoyo al proceso de descentralización e institucionalización de las competencias transferidas en el ámbito de la seguridad en coordinación con la Asociación de Municipalidades de Honduras (AMHON).
- Promover procesos de transparencia apoyando al AIP.
- Acceso a la justicia de colectivos en situación de vulnerabilidad a través del Consultorio Jurídico Gratuito de la UNAH.

Además de las acciones ya mencionadas se seguirá fortaleciendo al IAIP con el objetivo de apoyarle con la puesta en marcha de la Política Nacional de Transparencia para la prevención y lucha contra la impunidad y la corrupción, contribuyendo con ello al cumplimiento de la Ley de Transparencia y Acceso a la Información Pública y a la rendición de cuentas.

1.3. Calendario de actividades y ejecución

El proyecto PIT debería de iniciar sus actividades simultáneamente con el Programa JUSTHO y tener la misma duración.

El cronograma en anexo muestra como secuencia de las actividades del Proyecto PIT en el marco de las actividades del conjunto del EUROJUSTICIA.

2. LOCALIZACIÓN Y DURACIÓN

2.1. Localización

El proyecto se ejecutará en Honduras, con cobertura nacional.

El equipo ejecutor del proyecto PIT tendrá su base en la ciudad de Tegucigalpa, donde se desarrollará gran parte de las actividades previstas y se coordinará, de manera estrecha y permanente con el equipo ejecutor del Programa de EuroJusticia, ubicado en el Poder Judicial. Sin embargo, el proyecto tendrá un impacto local muy importante, fortaleciendo la entrega de servicios en postas policiales, oficinas de Ministerio del Público y juzgados a lo largo del país.

El Programa EuroJusticia en su conjunto tiene un ámbito geográfico y sectorial a nivel nacional y local. De la misma forma, el proyecto PIT incluye el desarrollo de algunas acciones concretas en municipios de Honduras; **destacándose las intervenciones en áreas prioritarias del trabajo de AECID en el país de acuerdo a la priorización descrita en el Marco de Asociación País (MAP) acordado entre el Gobierno de Honduras y el Gobierno de España.**

2.2. Duración

El periodo de validez del componente PIT se encuentra especificado en el articulo 2.3 de las Condiciones Especiales.
El cronograma aparece en anexo.

3. EJECUCIÓN

3.1 Organización y Responsabilidades

El proyecto será ejecutado por la Agencia Española de Cooperación Internacional para el Desarrollo (AECID).

Se ha delegado a la AECID para que implemente las actividades dirigidas a luchar contra la impunidad y promover de la transparencia. Esto incluye las actividades implementadas por la Secretaría de Seguridad, el Ministerio Público, el Tribunal Superior de Cuentas, La Universidad Nacional Autónoma y el Instituto de Acceso a la Información Pública y la academia (UNAH).

Se delegan a AECID tareas de ejecución del presupuesto, las cuales incluyen: control y administración de fondos; gestión, monitoreo y supervisión del proyecto; control ex ante de las contrataciones del proyecto.

AECID asignará personal técnico y administrativo en suficiencia para asegurar la correcta implementación de las tareas delegadas.

AECID será responsable de la implementación del proyecto PIT, con la excepción de los rubros auditoría y evaluación del programa en base al Artículo 54.2(c) del Reglamento Financiero (ver punto 3.2. abajo).

Las reglas y procedimientos financieros y contractuales de la AECID deberán aplicarse para la gestión de los fondos del proyecto PIT bajo régimen de gestión centralizada indirecta, con la excepción de los contratos de subvención, para los cuales las reglas y procedimientos de aplicación serán los de la UE. Los procedimientos de AECID deben respetar los criterios definidos en el Reglamento Financiero aplicable.

Para la gestión y seguimiento del PIT se conformará un equipo de trabajo, que incluirá equipo técnico y administrativo de apoyo que se financiará con cargo al presupuesto del proyecto, con independencia de la contratación de consultorías y el aporte especializado para el desarrollo de las acciones del mismo proyecto.

Teniendo en cuenta el principio de titularidad, la Comisión Europea se reserva el derecho de cambiar el organismo delegado o el alcance de la delegación, sin que ello requiera necesariamente una modificación del Convenio de Financiación. En tal caso, consultará al Beneficiario sobre este cambio y le notificará el nombre del nuevo organismo delegado o el alcance de la(s) tarea(s) que le haya(n) sido delegada(s).

En el marco del programa EuroJusticia se creará un Comité de Dirección que supervisará y validará la dirección y política generales del proyecto PIT (o con otras responsabilidades que se tendrán que concretar).

El Comité de Dirección del proyecto se reunirá cuatro veces al año y estará compuesto por :

- un representante de la Secretaría Técnica de Planificación y Cooperación Externa.
- un representante de la Secretaría de Seguridad.
- un representante del Poder Judicial.
- un representante del Ministerio Público.
- un representante del Tribunal Superior de Cuentas.
- un representante del Jefe de Delegación, con carácter de observador.
- un representante de la AECID, con carácter de observador.
- un representante de la Alianza por la Paz y la Justicia, en representación de la sociedad civil organizada, con carácter de observador.

La ejecución centralizada indirecta de la Agencia Española de Cooperación Internacional para el Desarrollo (AECID)

El método seleccionado de ejecución es el de gestión centralizada indirecta con base en el Acuerdo de Delegación entre la UE y España, acorde con los Artículos 54(2) (c) y 56 (1) de las Regulaciones Financieras de la UE.

La AECID logró la certificación de la CE para este tipo de cooperación centralizada indirecta a través del "*6 pillars assesment*".

El presupuesto del presente proyecto será gestionado por la AECID. AECID cumple con los requerimientos según los Artículos 54(2) (c) y 56 (1) de las Regulaciones Financieras de la UE. **La modalidad de gestión económica será la de cofinaciación.**

En el marco de la cooperación centralizada indirecta, AECID firmará acuerdos de financiación con las instituciones públicas hondureñas identificadas como "socios ejecutores" de la Acción de acuerdo a la normativa española contemplada en el **R.D 794/2010 de 16 de junio, por el que se regulan las subvenciones y ayudas en el ámbito de la cooperación internacional.**

Según esta normativa, AECID se compromete a mantener el control sobre las tareas delegadas en la implementación de la Acción y garantizar los necesarios controles ex-ante y ex-post. En la implementación de la subdelegación, las entidades públicas hondureñas realizarán los procedimientos de contratación acorde a las normativas de la AECID en la materia que fueron debidamente certificadas en la auditoría de los 6 pilares de evaluación.

De acuerdo a lo anteriormente indicado se aplicará la legislación y procedimientos nacionales en relación a la contratación y compras del Estado de Honduras.

Como parte del control que la AECID realiza de manera habitual con las entidades beneficiarias, el seguimiento a los acuerdos de financiación que la AECID firme con cada una de las entidades públicas hondureñas supondrá el establecimiento de espacios de coordinación reglamentados a través de Comités Gestores dirigidos por la propia AECID. En éstos, con carácter operativo y periodicidad trimestral, se revisarán los avances de las actividades ejecutadas y previstas, la ejecución presupuestaria por categoría de gasto y el cumplimiento de los resultados a alcanzar.

Los acuerdos de financiación a favor de las instituciones del Estado hondureño indicarán los resultados previstos, las obligaciones de los socios locales y la modalidad de justificación prevista para la adecuada ejecución de los fondos en forma y plazo.

Otros socios colaboradores

Durante el desarrollo del proyecto se podrá buscar sinergias con otras instituciones afines del Estado español en el marco de la colaboración interinstitucional, de manera complementaria al apoyo técnico que ya se viene prestando en algunas intervenciones de la AECID en Honduras.

3.2 Informes

AECID presentará informes técnicos y financieros de conformidad con el artículo 2 del Anexo II (Condiciones Generales).

3.4 Presupuesto

El coste total del proyecto se eleva a 8.888.840 EUR, de los cuales 8.388.840EUR corresponden al financiamiento de la UE y 500.000.00 EUR a la contribución de la AECID.

Categorías	Contribución de la UE	AECID	Total
Servicios	1.895.250 €	395.000 €	2.290.250 €
Suministros	3.211.440 €	80.500 €	3.291.940 €
Obras	2.346.750 €	24.500 €	2.371.250 €
*Comunicación/Visibilidad	30.000 €		30.000 €
Evaluación y Auditoría Externa	64.000 €		64.000 €
* Imprevistos	50.000 €		50.000 €
Gastos de Funcionamiento • **Personal • Otros Gastos	316.560 €		316.560 €
Subtotal Gastos Directos	7.914.000 €		8.414.000 €
Costes Indirectos (6% de los Costes Directos)	474.840 €		474.840 €
TOTAL	**8.388.840 €**	**500.000 €**	**8.888.840 €**

** La contribución de la Unión Europea a estas rúbricas sólo podrá utilizarse previo acuerdo de la Comisión.*

*** Personal de plantilla AECID*

4. SUPERVISIÓN Y EVALUACIÓN

4.1 Supervisión

La Comisión podrá realizar la supervisión de resultados (ROM), a través de consultores independientes, que comenzará a partir del sexto mes de actividad del proyecto y concluirá, a más tardar, seis meses antes de que finalice la fase de ejecución operativa.

4. 2 Evaluación

a) La Comisión llevará a cabo evaluaciones externas [a través de consultores independientes], del siguiente modo: posiblemente una misión de evaluación intermedia; una evaluación final, al principio de la fase de cierre; posiblemente, una evaluación *ex post*.

b) El beneficiario y la Comisión analizarán las conclusiones y recomendaciones de la evaluación intermedia y acordarán conjuntamente el seguimiento que se habrá de dar a las mismas y las adaptaciones a que hubiere lugar. Los informes de las otras misiones de evaluación y supervisión se entregarán al beneficiario, para tener en cuenta cualquier recomendación que pueda resultar de tales misiones.

c) La Comisión informará al beneficiario como mínimo 30 días antes de las fechas previstas para las misiones externas. El beneficiario se comprometerá a colaborar de manera eficiente y efectiva con los expertos en supervisión o evaluación y, entre otras cosas, a suministrarles toda la información y documentación que sea necesaria, así como a favorecer su acceso a las oficinas y a las actividades del proyecto.

5. COMUNICACIÓN Y VISIBILIDAD

Con el objeto de asegurar la visibilidad de la cooperación desarrollada por la Unión Europea, se realizarán acciones de relaciones públicas y de publicidad para valorizar y dar a conocer el programa (folletos, artículos y reportajes, visitas, conferencias, seminarios y materiales de promoción, etc.), en base a las normas establecidas por el artículo 18 de las Condiciones Generales.

El Manual de Visibilidad de la Acción Exterior de la Unión Europea1 ("*EU Visibility Guidelines for External Actions*" y las actualizaciones que de éste se deriven) será de obligatorio cumplimiento en la realización de todas aquellas acciones y eventos que se financien con el proyecto. La AECID deberá trasladar a las instituciones públicas hondureñas esta obligación.

AECID asegurará la visibilidad según los requerimientos y procedimientos del Manual de Comunicación y Visibilidad para las acciones exteriores de la UE.

6. APÉNDICES

Apéndice 1 – Marco lógico
Apéndice 2 – Calendario operativo indicativo

ANEXO I: MARCO LÓGICO DE INTERVENCIÓN

	Lógica de intervención	Indicadores verificables objetivamente	Fuentes y medios de verificación	Hipótesis
Objetivos generales	Contribuir con los esfuerzos nacionales para combatir la impunidad de la corrupción y de los crímenes violentos, y para garantizar el acceso de la población hondureña a un sistema de justicia eficiente, eficaz, transparente y confiable, promotor de equidad social.			NB: siempre que sea posible, los indicadores se detallarán por etnia, sexo y edad
Objetivo específico	Acompañar la reforma del sector Seguridad y Justicia en Honduras, apoyando el desarrollo de las capacidades institucionales de dicho sector para garantizar un servicio público eficiente y efectivo, en un marco de transparencia y rendición de cuentas.	Datos del Observatorio de la Justicia (tasa de impunidad del crimen y de la corrupción, otros por definir), desagregados por genero Satisfacción de usuarios y ciudadanía con respecto al servicio de justicia, por genero	SEDI CEDIJ /estadísticas por institución. Encuesta de percepción de la ciudadanía	Las instituciones se comprometen con transparentar la información y compartir los datos con observatorios de la UNAH.

		Prevalencia de violencia intrafamiliar, Prevalencia de violencia sexual, Porcentaje de personas con percepción de inseguridad, Porcentaje de personas con confianza en las instituciones.	SS	
Resultados esperados	1. Fortalecidas la persecución y condena de la corrupción y del crimen violento que afectan los ciudadanos Hondureños.	Reducir el porcentaje de sobreseimientos (de un 37% a un 27%) Incrementar las resoluciones Fiscales en un 10% Incremento (de 13% a 60%) en la aceptación de los pliegos de responsabilidad presentados por el TSC ante los operadores de justicia. Incremento (de 0 a 3) en las auditorías forenses anuales ejecutadas por el TSC.	Informe de MP Registros y archivos del TSC y los operadores de justicia, relacionados con los pliegos de responsabilidad emitidos por el Tribunal.	Las actividades se diseñan en base a un análisis de las necesidades específicas de grupos vulnerables, mujeres, jóvenes, niños, personas con discapacidad, minorías étnicas, defensores de derechos humanos.

		Incremento hasta 100% de las responsabilidades civiles y penales que prosperan en los canales judiciales. Número de casos de corrupción con sentencia definitiva Número de casos de delitos contra la vida con sentencia definitiva. Tiempo transcurrido promedio entre el requerimiento fiscal y la sentencia definitiva. 35% de las denuncias con expediente investigativo y presentados los casos en los Tribunales, en un plazo de 1 año. *(Proyecto AECID, Ministerio Público: Fiscalías Locales Santa Bárbara y Danlí)* 50% incrementada las sentencias favorables a las pretensiones del Ministerio Público en plazo de 1 año. *(Proyecto AECID Ministerio Público: Fiscalías Locales*	CEDIJ Registro de denuncias anuales y estadística de casos correspondientes a esas denuncias. Expedientes judiciales y fiscales. Supervisión de expedientes y observación de juicios orales	

		Santa Bárbara y Danlí)		
	2. Ampliado el acceso a la justicia para grupos vulnerables, a través de un mejor servicio al ciudadano.	% de los privados de libertad cuentan con sentencia definitiva Número de personas de grupos vulnerables atendidos (por la Defensa Pública, Juzgados de Paz, juzgados de paz móviles, juzgados de niñez, juzgados de violencia doméstica, medidos en un año). El 70% de las personas usuarios del servicio brindado por la Defensa Pública califican la atención recibida como excelente. Tiempo promedio de judicialización de las denuncias reducido en un 50% % del total de denunciantes que reciben atención social en centros de atención a víctima.	Auditoría penitenciaria CEDU Defensa publica Sistema de Control de Denuncias del Centro de Atención a la Víctima Sistema de Control de Denuncias del Centro de Atención a la Víctima	

	3. Fortalecidos los mecanismos de auditoría, control interno y veeduría social de los operadores de justicia.	Incrementar de 72% a 90% de los procesos disciplinarios finalizados	Informe anual MP
		Incremento en el número de auditorías e investigaciones no financieras (de 0 a 4) del TSC sobre los operadores de justicia.	Informes de evaluación o autoevaluación, de auditoría e investigaciones archivados por la ONADICI y el TSC
		Operadores de justicia con menor número de irregularidades encontradas.	
		Exposición al riesgo en operadores de justicia medido anualmente y demostrando una tendencia a la baja	
		Porcentaje de sentencias de la Corte Suprema de Justicia públicas y accesibles en el sistema de jurisprudencia (medidas en un año)	CEDIJ
		Incremento en los indicadores de credibilidad, desagregado por genero del entrevistado	Encuesta de percepción y satisfacción de los usuarios
		Número de Instituciones	Reportes del sistema y de cada una de las

		involucradas en el tema de transparencia unificando esfuerzos con el IAIP, para la prevención y lucha de la impunidad y la corrupción *(Proyecto AECID, IAIP)* Número de registros ingresados al SINAIP. *(Proyecto AECID, IAIP)* Número de personas utilizando las herramientas tecnológicas que ofrece el SINAIP-IAIP como ser la Plataforma Virtual, entre otros. *(Proyecto AECID,IAIP)*	instituciones que integran el sistema Aumento de solicitudes de información en base al ejercicio del derecho al acceso a la información pública.	

República de Honduras
Secretaría de Finanzas - Dirección Ejecutiva de Ingresos
Registro Tributario Nacional

RTN: 08019014664411

"PROYECTO LUCHA CONTRA LA IMPUNIDAD Y APOYO A LA TRANSPARENCIA" (PIT)
Nombre o Razón Social

Inscripciones

Ventas-Selectivo	☐	Productores Importadores de Cigarrillos	☐
Importador	☐	Productor Alcoholes Licores	☐
Exportador	☐	Distribuidor Alcoholes Licores	☐
Imprentas	☐	Importador Alcoholes Licores	☐

Fecha de Emisión: 20140702

Base Legal: Art. 1, 2, y 3 del Decreto Nº 102 del 8 de Enero de 1974, reformado mediante Art. 12 del Decreto Nº 255 del 10 de Agosto de 2002, Art. 10 del Decreto Nº 25 de la Ley de Impuesto Sobre Ventas. Art. 56 del Decreto 22-97, Art. 39 del Decreto 194-2002, Ley del Equilibrio Financiero y de la Protección Social, Art. 27 del Decreto 51-2003 de 10 de Abril de 2003. Art. 8 Decreto de Ley Nº 14 del 15 de Enero de 1973 publicado en el Diario Oficial la Gaceta Nº 20880 y el Reglamento de Prestamista No Bancario Acuerdo 43 publicada el 18 de Enero de 1973.

Ministra Directora

Jefe de Departamento Asistencia al Contribuyente

Señor Contribuyente recuerde su obligación de comunicar a la DEI cualquier cambio en sus datos en el RTN, conforme el artículo 43 numeral 5 del Código Tributario. Cumplir con sus obligaciones tributarias es cumplir con Honduras

Número de Documento DEI-412- 1645763 Transacción: FE5E70

6. PLAN DE INVERSIÓN EJECUTADO AL 31 DE DICIEMBRE DE 2015 Y NOTAS EXPLICATIVAS

000139

F01	OBJETO DEL GASTO	DESCRIPCIÓN OBJETO DE GASTO	VALOR AFECTADO	PROVEEDOR	CONCEPTO
87	42600	EQUIPOS PARA COMPUTACIÓN	4,554.00	PAPELERÍA HONDURAS S. DE R.L.	3 UNIDADES DE REGULADORES DE VOLTAJE (UPS)
89	42110	MUEBLES VARIOS DE OFICINA	5,000.00	INDUSTRIAS METÁLICAS ROJAS NÚÑEZ	ARMARIO DE PUERTAS CORREDIZAS CON MEDIDAS DE 78 X 47 PULGADAS
119	42600	EQUIPOS PARA COMPUTACIÓN	101,746.25	JETSTEREO S.A. DE C.V.	5 COMPUTADORAS DE ESCRITORIO PARA USO EXCLUSIVO EN LA GERENCIA DE VERIFICACIÓN DE TRANSPARENCIA DEL IAIP
206	45100	APLICACIONES INFORMÁTICAS	22,000.00	BURÓ INTERNACIONAL DE TECNOLOGÍA HONDURAS S. DE R.L.	CERTIFICADO DE SEGURIDAD WILDCARD PARA DOMINIO "IAIP.GOB.HN" CON VIGENCIA DE 3 AÑOS
208	42600	EQUIPOS PARA COMPUTACIÓN	19,090.00	GRUPO TECNOBIT S. DE R.L. DE C.V.	4 UNIDADES DE DISCO DURO PARA SERVIDORES DEL SISTEMA INFORMÁTICO DEL IAIP
212	42510	EQUIPO DE COMUNICACIÓN	4,830.00	TEKDATA HONDURAS S.A.	UN ROUTER INALÁMBRICO PARA USO EXCLUSIVO DE LA GERENCIA DE VERIFICACIÓN DE TRANSPARENCIA DEL IAIP
392	42110	MUEBLES VARIOS DE OFICINA	999.95	SAMUEL FEDERICO VENIS DILWORTH	REEMBOLSO POR UNA CAFETERA PARA USO EN LAS INSTALACIONES DEL IAIP
395	42510	EQUIPO DE COMUNICACIÓN	15,666.45	ACCESORIOS PARA COMPUTADORAS Y OFICINA S.A. DE C.V., ACOSA	UN PROYECTOR INTERMEDIO PARA USO EXCLUSIVO EN LAS ACTIVIDADES DEL SALÓN DE CAPACITACIONES DEL IAIP
396	42600	EQUIPOS PARA COMPUTACIÓN	233,450.00	REPRESENTACIONES LUFERGO S. DE R.L. DE C.V.	10 COMPUTADORAS DE ESCRITORIO INTERMEDIA, 10 UPS BÁSICOS MARCA TRIPPLITE MODELO AVR750U Y UNA IMPRESORA LASER BLANCO Y NEGRO (MONOCROMÁTICO) MARCA LEXMARK MODELO MS415DN
397	45100	APLICACIONES INFORMÁTICAS	7,917.92	BURÓ INTERNACIONAL DE TECNOLOGÍA DE HONDURAS, S. DE R.L.	RENOVACIÓN DFI SERVICIO DE HOSPEDAJE DE LA PAGINA DEL IAIP, CONTRATO DEL SERVICIO SYTE LOCK Y RENOVACIÓN DE PLAN PRO
399	42600	EQUIPOS PARA COMPUTACIÓN	2,630.87	CASH BUSINESS, S. DE R.L.	UN DISCO DURO EXTERNO USB 3.0/2T DE 2.5" ALTA CALIDAD
402	42110	MUEBLES VARIOS DE OFICINA	7,553.19	INDUSTRIAS PANAVISIÓN S.A. DE C.V.	UN DISPENSADOR DE AGUA CON GABINETE Y 3 MESAS PLEGABLES RECTANGLARES
411	42110	MUEBLES VARIOS DE OFICINA	14,317.50	INDUSTRIAS METÁLICAS ROJAS NÚÑEZ	3 ARMARIOS DE PUERTAS CORREDIZAS
416	42510	EQUIPO DE COMUNICACIÓN	7,503.75	COMPUTADORAS Y SERVICIOS / COMPUSER	UNA PANTALLA PARA PROYECTOR CON MEDIDAS DE 3X3 METROS
418	42110	MUEBLES VARIOS DE OFICINA	2,799.95	PRICESMART HONDURAS, S.A.	UN MICROONDAS CON CAPACIDAD DE 1 PIE CÚBICO
419	42110	MUEBLES VARIOS DE OFICINA	2,379.35	INDUSTRIAS PANAVISIÓN S.A. DE C.V.	5 SILLAS PLEGABLES
420	45100	APLICACIONES INFORMÁTICAS	4,582.08	AVIAZAS AMIBELEC PAVÓN MERLO	REEMBOLSO POR COMPRA DE LICENCIA DE DESARROLLO INTEGRAL PYCHARM PARA USO EXCLUSIVO DEL IAIP
423	42100	MUEBLES VARIOS DE OFICINA	1,850.01	UNIÓN COMERCIAL DE HONDURAS S.A. DE C.V.	UN MICROONDAS DE 0.6 PIES CÚBICOS COLO BLANCO
		TOTAL	L. 458,871.27		

000060

República de Honduras

FORMULARIOS F01 Y F07 POR UNIDAD EJECUTORA Y OBJETO DEL GASTO EN MONEDA NACIONAL

DESDE: 01/01/15 HASTA: 31/12/15

11/02/2016 10:31:39
Gestión. 2015
R_EGA_09_DET_FORMU

ESTRUCTURA PROGRAMATICA						FORMULARIO F01 Y F07				TIPO		FECHAS		DATOS DEL BENEFICIARIO		MONTOS EN MONEDA NACIONAL			
PR	SB	PY	AO	OBJ	BENEF	PREC	COM	DEV	SEC	DOCU	ESTADO	VERIF	APROB	Identificacion	Nombre	PRECOMPROMISO	COMPROMISO	DEVENGADO	PAGADO
INSTITUCION					0032	Instituto de Acceso a la Información Pública													
GA					001	GERENCIA_CENTRAL													
UE					001	DIRECCION ADMINISTRATIVA IAIP													
FUENTE					11	Tesoro Nacional													
ORGANISMO					001	Tesorería General de la República - Efectivo													
OBJETO					42110	Muebles Varios de Oficina													
11	00	000	001	42110	0000	00089	01	00001	00	Original	FIRMADO	21/04/15	21/04/15	05019003077501	INDUSTRIAS METALICAS ROJAS-NUÑEZ	5,000.00	5,000.00	5,000.00	0.00
11	00	000	001	42110	0000	00089	01	00001	00	Original	CONCILIADO	18/05/15	18/05/15	05019003077501	INDUSTRIAS METALICAS ROJAS-NUÑEZ	0.00	0.00	0.00	852.17
11	00	000	001	42110	0000	00089	01	00001	00	Original	CONCILIADO	18/05/15	18/05/15	05019003077501	INDUSTRIAS METALICAS ROJAS-NUÑEZ	0.00	0.00	0.00	4,347.83
11	00	000	001	42110	0000	00392	01	00001	00	Original	FIRMADO	21/12/15	22/12/15	0801-1989-13069	SAMUEL FEDERICO VENIS DILWORTH	999.95	999.95	999.95	0.00
11	00	000	001	42110	0000	00402	01	00001	00	Original	FIRMADO	28/12/15	28/12/15	05019995136860	INDUSTRIAS PANAVISION S A DE C V	7,553.19	7,553.19	7,553.19	0.00
11	00	000	001	42110	0000	00411	01	00001	00	Original	FIRMADO	29/12/15	29/12/15	05019003077501	INDUSTRIAS METALICAS ROJAS-NUÑEZ	14,317.50	14,317.50	14,317.50	0.00
11	00	000	001	42110	0000	00418	01	00001	00	Original	FIRMADO	29/12/15	29/12/15	05019003078013	PRICESMART HONDURAS,S.A.	2,799.95	2,799.95	2,799.95	0.00
11	00	000	001	42110	0000	00419	01	00001	00	Original	FIRMADO	29/12/15	29/12/15	05019995136860	INDUSTRIAS PANAVISION S A DE C V	2,379.35	2,379.35	2,379.35	0.00
11	00	000	001	42110	0000	00423	01	00001	00	Original	FIRMADO	30/12/15	30/12/15	08019000232491	UNION COMERCIAL DE HONDURAS S A DE C V.	1,850.01	1,850.01	1,850.01	0.00
															Total por objeto : 42110	34,899.95	34,899.95	34,899.95	5,000.00
OBJETO					42510	Equipo de Comunicación													
11	00	000	001	42510	0000	00212	01	00001	00	Original	FIRMADO	05/08/15	05/08/15	08019007067961	TEKDATA HONDURAS S A	4,830.00	4,830.00	4,830.00	0.00
11	00	000	001	42510	0000	00212	01	00001	00	Original	CONCILIADO	17/08/15	17/08/15	08019007067961	TEKDATA HONDURAS S A	0.00	0.00	0.00	630.00
11	00	000	001	42510	0000	00212	01	00001	00	Original	CONCILIADO	17/08/15	17/08/15	08019007067961	TEKDATA HONDURAS S.A	0.00	0.00	0.00	4,200.00
11	00	000	001	42510	0000	00395	01	00001	00	Original	FIRMADO	23/12/15	23/12/15	05019995108892	ACCESORIOS PARA COMPUTADORAS Y OFICINA S.A. DE C V (ACOSA)	15,666.45	15,666.45	15,666.45	0.00
11	00	000	001	42510	0000	00416	01	00001	00	Original	FIRMADO	29/12/15	29/12/15	05019003076248	COMPUTADORAS Y SERVICIOS/COMPUSER	7,503.75	7,503.75	7,503.75	0.00
															Total por objeto : 42510	28,000.20	28,000.20	28,000.20	4,830.00
OBJETO					42600	Equipos para Computación													
11	00	000	001	42600	0000	00087	01	00001	00	Original	FIRMADO	17/04/15	17/04/15	08019998391040	PAPELERIA HONDURAS S DE R. L	4,554.00	4,554.00	4,554.00	0.00
11	00	000	001	42600	0000	00087	01	00001	00	Original	CONCILIADO	18/05/15	18/05/15	08019998391040	PAPELERIA HONDURAS S DE R. L.	0.00	0.00	0.00	594.00
11	00	000	001	42600	0000	00087	01	00001	00	Original	CONCILIADO	18/05/15	18/05/15	08019998391040	PAPELERIA HONDURAS S DE R L.	0.00	0.00	0.00	3,960.00
11	00	000	001	42600	0000	00119	01	00001	00	Original	FIRMADO	14/05/15	14/05/15	05019999400238	JETSTEREO S A DE C V	101,746.25	101,746.25	101,746.25	0.00
11	00	000	001	42600	0000	00119	01	00001	00	Original	CONCILIADO	16/06/15	16/06/15	05019999400239	JETSTEREO S A DE C V	0.00	0.00	0.00	13,271.25
11	00	000	001	42600	0000	00119	01	00001	00	Original	CONCILIADO	16/06/15	16/06/15	05019999400238	JETSTEREO S A DE C V	0.00	0.00	0.00	88,475.00
11	00	000	001	42600	0000	00207	01	00001	00	Original	FIRMADO	31/07/15	31/07/15	08019009244300	BURO INTERNACIONAL DE TECNOLOGIA HOND, SRL	19,090.00	19,090.00	19,090.00	0.00
11	00	000	001	42600	0000	00207	01	00001	01	Reversion	APROBADO	03/08/15	03/08/15	08019009244300	BURO INTERNACIONAL DE TECNOLOGIA HOND, SRL	-19,090.00	-19,090.00	-19,090.00	0.00
11	00	000	001	42600	0000	00208	01	00001	00	Original	FIRMADO	03/08/15	03/08/15	08019015731217	GRUPO TECNOBIT S DE R.L DE C.V.	19,090.00	19,090.00	19,090.00	0.00
11	00	000	001	42600	0000	00208	01	00001	00	Original	CONCILIADO	17/08/15	17/08/15	08019015731217	GRUPO TECNOBIT S DE R.L DE C.V	0.00	0.00	0.00	2,490.00
11	00	000	001	42600	0000	00208	01	00001	00	Original	CONCILIADO	17/08/15	17/08/15	08019015731217	GRUPO TECNOBIT S DE R.L DE C.V	0.00	0.00	0.00	16,600.00
11	00	000	001	42600	0000	00398	01	00001	00	Original	FIRMADO	23/12/15	23/12/15	08019002266601	REPRESENTACIONES LUFERGO S DE R.L DE C V.	233,450.00	233,450.00	233,450.00	0.00
11	00	000	001	42600	0000	00399	01	00001	00	Original	FIRMADO	23/12/15	23/12/15	08019995390633	CASH BUSINESS, S DE R L	2,630.87	2,630.87	2,630.87	0.00
															Total por objeto : 42600	361,471.12	361,471.12	361,471.12	125,390.25
OBJETO					45100	Aplicaciones Informáticas													
11	00	000	001	45100	0000	00206	01	00001	00	Original	FIRMADO	31/07/15	31/07/15	08019009244300	BURO INTERNACIONAL DE TECNOLOGIA HOND, SRL	22,000.00	22,000.00	22,000.00	0.00
11	00	000	001	45100	0000	00206	01	00001	00	Original	CONCILIADO	17/08/15	17/08/15	08019009244300	BURO INTERNACIONAL DE TECNOLOGIA HOND, SRL	0.00	0.00	0.00	2,869.57
11	00	000	001	45100	0000	00206	01	00001	00	Original	CONCILIADO	17/08/15	17/08/15	08019009244300	BURO INTERNACIONAL DE TECNOLOGIA HOND, SRL	0.00	0.00	0.00	19,130.43
11	00	000	001	45100	0000	00397	01	00001	00	Original	FIRMADO	23/12/15	23/12/15	08019009244300	BURO INTERNACIONAL DE TECNOLOGIA HOND, SRL	7,917.92	7,917.92	7,917.92	0.00
11	00	000	001	45100	0000	00420	01	00001	00	Original	FIRMADO	29/12/15	29/12/15	0801-1984-02790	AVIAZAS AMIBILEC PAVON MERLO	4,582.08	4,582.08	4,582.08	0.00

00001

República de Honduras

FORMULARIOS F01 Y F07 POR UNIDAD EJECUTORA Y OBJETO DEL GASTO EN MONEDA NACIONAL

DESDE: 01/01/15 HASTA: 31/12/15

11/02/2016 10:31:39
Gestión 2015
R_EGA_09_DET_FORMU

ESTRUCTURA PROGRAMATICA		FORMULARIO F01 Y F07	TIPO		FECHAS		DATOS DEL BENEFICIARIO		MONTOS EN MONEDA NACIONAL			
PR SB PY AO OBJ BENEF		PREC COM DEV SEC	DOCU	ESTADO	VERIF	APROB	Identificacion	Nombre	PRECOMPROMISO	COMPROMISO	DEVENGADO	PAGADO
INSTITUCION	0032	Instituto de Acceso a la Información Pública										
GA	001	GERENCIA_CENTRAL										
UE	001	DIRECCION ADMINISTRATIVA IAIP										
FUENTE	11	Tesoro Nacional										
ORGANISMO	001	Tesorería General de la República - Efectivo										

Total por objeto 45100	34,500.00	34,500.00	34,500.00	22,000.00
Total por Fuente: 11	458,871.27	458,871.27	458,871.27	157,220.25
Total por UE : 001	458,871.27	458,871.27	458,871.27	157,220.25
Total por GA: 001	458,871.27	458,871.27	458,871.27	157,220.25
Total por Institucion: 0032	458,871.27	458,871.27	458,871.27	157,220.25
Total General	458,871.27	458,871.27	458,871.27	157,220.25

000002

7. PLAN ESTRATÉGICO INSTITUCIONAL PARA EL EJERCICIO FISCAL 2015

000308

000204

INSTITUTO DE ACCESO A LA INFORMACIÓN PÚBLICA

IAIP

PLAN ESTRATÉGICO

2014-2018

AJUSTADO AL DECRETO LEGISLATIVO NUMERO 286-2009

VISIÓN DE PAÍS, PLAN DE NACIÓN

ConsultoríaNacional "Revisión y actualizacióndel Plan Estratégico del Instituto de Acceso a la Información Pública para el Fortalecimiento de la Cultura de Transparencia en Honduras

OCTUBRE –NOVIEMBRE 2013

NOEL O. ALVAREZ BARRERA

CONSULTOR

TEGUCIGALPA M.D.C. ENERO 2014

INDICE

ANTECEDENTES 2
1 MISIÓN, VISIÓN, VALORES DEL INSTITUTO DE ACCESO A LA INFORMACIÓN PÚBLICA 3
1.1 Misión 4
1.2 Visión 4
1.3 Valores 6
2 DISEÑO INSTITUCIONAL 7
3 DIAGNÓSTICO Y ANÁLISIS INSTITUCIONAL (FODA) 8
3.1 ANÁLISIS INTERNO 9
GESTIÓN DE ALTO NIVEL 9
GESTIÓN CONTROL INERNO 10
GESTIÓN ADMINISTRATIVA 10
GESTIÓN DE TECNOLOGÍA Y COMUNICACIONES 11
GESTIÓN LEGAL 12
GESTIÓN DEL TALENTO HUMANO 12
GESTIÓN DE IMAGEN COMUNICACIÓN Y PRENSA 13
GESTIÓN DE CAPACITACIÓN Y DIVULGACIÓN DE LA LEY 13
GESTIÓN DE VERIFICACIÓN Y TRANSPARENCIA 14
3.2 ANÁLISIS EXTERNO 15
Aliados estratégicos 15
Macro económicas y financieras 15
OPORTUNIDADES 16
AMENAZAS 16
Población 16
Instituciones del Estado y otras Obligadas 16
Tecnológico y mega tendencias 16
4. MATRIZ DE ACTORES 17
5. OBJETIVOS ESTRATEGICOS 18
5.1 OBJETIVOS DE PLAN DE NACIÓN 19
5.2 OBJETIVOS ESTRATÉGICOS 2014 - 2018 - 2022 20
6. MATRIZ DE RESULTADOS, INDICADORES FUENTE DE VERIFICACIÓN Y RIESGOS POR OBJETIVOS ESTRATÉGICOS 21

7. ARTICULACION DEL PLAN ESTRATÉGICO INSTITUCIONAL CON EL PLAN DE NACIÓN 25

8. MATRIZ DE ARTICULACION DE OBJETIVOS ESTRATÉGIAS Y LINEAS DE ACCIÓN 26

PRESUPUESTO 30

MAPA ESTRATEGICO 31

UNIDAD DE ACCESO A LA INFORMACIÓN PÚBLICA
UNIDAD DE PLANEAMIENTO Y EVALUACIÓN DE LA GESTIÓN
TEGUCIGALPA, C. A.

INTRODUCIÓN

Las instituciones del estado que buscan volverse altamente competitivas, orientan sus esfuerzos mediante un plan estratégico que permitan tener un horizonte de crecimiento a largo plazo.

El presente documento presenta el Plan Estratégico del Instituto de Acceso a la Información Publica 2014-2018 y 2022 en consideración de los años presidenciales; alineado a la Visión de País y Plan de Nación (Decreto número 286-2009), como herramienta principal para el desarrollo de la institución.

En primera instancia se presenta la parte filosófica de la institución que comprende la Misión, la Visión y los Valores

Seguidamente se presenta un diagnóstico institucional mediante un FODA (Fortalezas, Oportunidades, Debilidades y Amenazas), mismo que se realizó mediante metodología participativa, actuando los funcionarios y colaboradores del Instituto de Acceso a la Información Pública de forma integral.

.Establecido el diagnóstico y Visión institucional, se plantean tres objetivos estratégicos que se alinean a las estrategias del Estado de Honduras establecidas en el Decreto antes mencionado, y se van desglosando hasta el nivel de mínima expresión.

Finalmente se plantea de forma gráfica el Mapa Estratégico, que permite obtener una idea esquemática del Plan.

ANTECEDENTES

El Instituto de Acceso a la Información Pública (IAIP) fue creado mediante decreto No. 170-2006 con el propósito de contribuir al desarrollo y ejecución de la Política Nacional de Transparencia, así como el ejercicio del derecho de toda persona al acceso a la Información Pública para el fortalecimiento del Estado de Derecho y Consolidación de la Democracia mediante la participación ciudadana.

Surge como una obligación del Estado de Honduras en materia de transparencia y rendición de cuentas por la Convención Interamericana contra la corrupción y la Convención de las Naciones Unidas contra la Corrupción.

Es así que el Estado de Honduras crea el Instituto de Acceso a la Información Pública (IAIP), como un órgano desconcentrado de la administración pública, con independencia operativa, decisional y presupuestaria, responsable de promover y facilitar el acceso de los ciudadanos a la información pública, así como de regular supervisar los procedimientos de las instituciones obligadas en cuanto a la protección, clasificación y custodia de la información pública de acuerdo a la Ley de Transparencia y Acceso a la Información Pública.

La Naturaleza y Finalidad de la Ley es de orden público e interés social, tiene por finalidad el desarrollo y ejecución de la política nacional de transparencia, así como el ejercicio del derecho de toda personal al acceso a la información para el fortalecimiento del Estado de Derecho y consolidación de la democracia mediante la participación ciudadana (Plan estratégico organizacional, 2013).

En respuesta al mandato el Congreso Nacional en Agosto de 2007 nombro a los abogados Elizabeth Chiuz Sierra, Gilma Argucia Valencia y Arturo Echenique Santos como comisionados del Instituto de Acceso a la Información Pública.

En agosto de 2013 se hace la primera transición de autoridades, siendo elegidos en esta oportunidad los Abogados Doris Imelda Madrid Zerón, Miriam Estela Guzmán Bonilla y DamiánGilberto Pineda Reyes.

1 MISIÓN, VISIÓN, VALORES DEL INSTITUTO DE ACCESO A LA INFORMACIÓN PÚBLICA

Bajo una metodología participativa, mediante talleres de planeación estratégica, se reúnen el cuerpo de colaboradores desde el más alto nivel hasta la base de apoyo del Instituto, y organizado en grupos se definieron la Misión, Visión y Valores, que fueron socializados en reunión plenaria.

MISIÓN:

La misión es el motivo, propósito, fin o razón de ser de la existencia de una empresa u organización porque define:

1) Lo que pretende cumplir en su entorno o sistema social en el que actúa.

2) Lo que pretende hacer

3) El para quién lo va a hacer; y es influenciada en momentos concretos por algunos elementos como: la historia de la organización, las preferencias de la gerencia y/o de los propietarios, los factores externos o del entorno, los recursos disponibles, y sus capacidades distintivas.

VISIÓN

La visión es una exposición clara que indica hacia dónde se dirige el Instituto a largo plazo y en qué se deberá convertir, tomando en cuenta el impacto de las nuevas tecnologías, de las necesidades y expectativas cambiantes de la población en general, de la aparición de nuevas condiciones sociales, políticas, etc.

VALORES

En una organización los valores son el marco del comportamiento que deben tener sus integrantes, y dependen de la naturaleza de la organización (su razón de ser); del propósito para el cual fue creada (sus objetivos); y de su proyección en el futuro (su visión). Para ello, deberían inspirar las actitudes y acciones necesarias para lograr sus objetivos.

Es decir, los valores organizacionales se deben reflejar especialmente en los detalles de lo que hace diariamente la mayoría de los integrantes de la organización.

1.1 Misión
INSTITUTO DE ACCESO A LA INFORMACIÓN PÚBLICA

SOMOS LA INSTITUCIÓN PÚBLICA RESPONSABLE DE GARANTIZAR EL DERECHO FUNDAMENTAL DE LAS PERSONAS AL ACCESO ALA INFORMACIÓN Y PROTECCIÓN DE DATOS, PROMOVIENDO LA TRANSPARENCIA Y RENDICIÓN DE CUENTAS PARA CONTRIBUIR AL COMBATE DE LA CORRUPCIÓN

1.2 Visión
INSTITUTO DE ACCESO A LA INFORMACIÓN PÚBLICA

SER LA INSTITUCIÓN LIDER NACIONAL E INTERNACIONALMENTE GARANTE DEL CUMPLIMIENTO DE LA LEY DE TRANSPARENCIA Y ACCESO A LA INFORMACION PÚBLICA, TRABAJANDO JUNTO CON LA SOCIEDAD, UTILIZANDO MECANISMOS INNOVADORES PARA PROMOVER UNA CULTURA DE TRANSPARENCIA, GOBIERNO ABIERTO, ACCESO A LA INFORMACIÓN Y PROTECCIÓN DE DATOS.

1.3 Valores

Valores Institucionales del Instituto De Accesoa la Información Pública

Transparencia

Valor Organizacional que se define como el ejercicio de solicitar y entregar la información

Integridad

Valor Ético que se define como la capacidad de obrar con rectitud y con probidad y se expresa en el servicio público en cuatro situaciones:

1 Frente a los superiores y subalternos.
2. Frente a los compañeros de trabajo.
3. En el desempeño del trabajo
4. Frente al público.

Responsabilidad

Valor Moral que se define como un deber u obligación de realizar satisfactoriamente o completar una tarea (asignado por alguien o creados por propia promesa o circunstancias) que hay que cumplir.

2 DISEÑO INSTITUCIONAL[1]

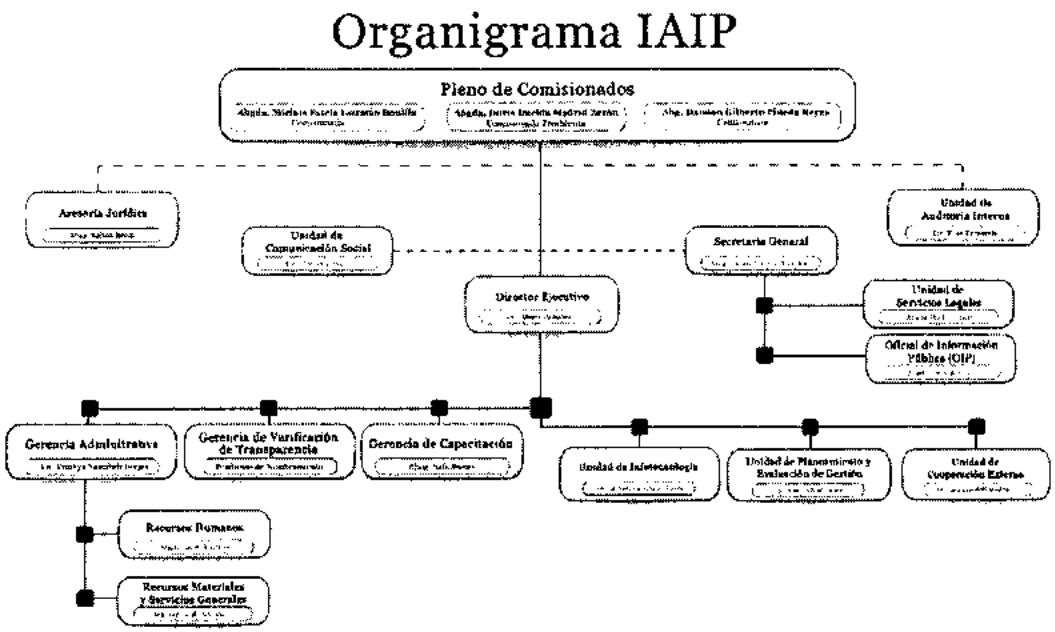

Fuente:http://www.Instituto de Acceso a la Información Pùblica.gob.hn/transparencia/index.php?option=com_content&view=article&id=20&Itemid=15

3 DIAGNÓSTICO Y ANÁLISIS INSTITUCIONAL (FODA)

Un buen diagnóstico estratégico sienta las bases para un plan exitoso. La herramienta FODA (Fortalezas, Oportunidades, Debilidades, Amenazas) permite un análisis rápido al alcance de cualquier institución del Estado.

Antes de definir una estrategia de negocio siempre es útil realizar un análisis FODA. El análisis FODA es una herramienta clásica para evaluar la situación estratégica de una organización y definir cursos de acción. Simple: un cuadro de situación que resume las Fortalezas, Oportunidades, Debilidades y Amenazas que enfrenta el Instituto De Acceso a la Información Pública, y que permite trazar cursos de acción sobre la base de un diagnóstico.

Las debilidades y fortalezas son los aspectos internos de la institución que afectan las posibilidades de éxito de una estrategia

Las oportunidades y amenazas surgen del contexto, es decir, de lo que ocurre o puede ocurrir fuera de la empresa. Por lo general estos eventos no pueden ser influenciados, sino que se dan en forma independiente Un cambio en el marco legal o impositivo, una tendencia, la llegada de una nueva tecnología o un cambio de gobierno, una situación política o social pueden aumentar las posibilidades de éxito (oportunidades) o disminuirlas (amenazas).

Este FODA se realizó con la participación de todos los colaboradores y funcionarios del instituto, por lo que reviste de validez necesaria de la información que el diagnostico contiene.

3.1 ANÁLISIS INTERNO

GESTIÓN DE ALTO NIVEL	
FORTALEZAS	DEBILIDADES
Se cuenta con una Ley y Reglamento	Falta de comunicación y coordinación
Compromiso y voluntad de altas autoridades	Falta de planificación de corto y mediano plazo
Reconocimiento de la capacidad por el Gobierno y Cooperación externa	Desconsideración a las opiniones de los demás
Apoyo al cambio mediante a planeación estratégica	Generación de tensión laboral
Relaciones interinstitucionales	Sensación de hostigamiento laboral
	Conflicto de poder que no permite armonía
	Centralización de toma de decisiones
	Falta de incentivos
	La Dirección Ejecutiva no asume su rol organizacional.
	Falta de política Salarial adecuada (escalafón)

GESTIÓN CONTROL INERNO

FORTALEZAS	DEBILIDADES
Existe Planificación con indicadores de desempeño	Instrucciones que no se giran por escrito
Existe cumplimiento de cauciones y fianzas	No hay automatización de los controles
Acceso a registros	Falta de formulario uniformes
Revisión periódica de objetivos	Falta de seguridad
Divulgación de planes	
Informes de gestión	
Existe Comité de Control Interno	
Existen manuales de procesos	

GESTIÓN ADMINISTRATIVA

FORTALEZAS	DEBILIDADES
Rendición de cuentas	Comunicación deficiente
Personal capacitado	Burocratización
Credibilidad de la gestión	Falta de incentivos
Recursos necesarios para la realización del trabajo	Personal insuficiente
Instalaciones agradables	Desmotivación del talento humano
Buena atención al ciudadano	Desconfianza entre el personal
	Irrespeto a la línea de mando
	No se ejecuta lo planificado
	Insuficiente espíritu de colaboración
	Mala fe del personal
	Dificultades de logística

MINISTERIO DE ACCESO A LA INFORMACIÓN PÚBLICA
UNIDAD DE PLANEAMIENTO Y EVALUACIÓN DE LA GESTIÓN
URUGUAY

GESTIÓN DE TECNOLOGÍA Y COMUNICACIONES	
FORTALEZAS	DEBILIDADES
Amplio conocimiento del área operativa de Infraestructura Tecnológica	Obsolescencia de equipos
Conciencia de las necesidades de Infraestructura Tecnológica	Poco personal
Soporte completo de usuarios internos	No hay políticas informáticas aprobadas
Calidad humana	Canalización inadecuada de la comunicación
Nivel óptimo	Movilización del personal a eventos
Actitud de servicio	Espacio físico inadecuado
Integración de equipo de trabajo	Insuficiente presupuesto para desarrollo de proyectos
	Insuficiente proveedor de Internet Service Provider (ISP)
	Falta de Bring Your Own Device (BYOD) para el personal
	No hay telefonía a nivel nacional
	No hay control en la adquisición de equipos nuevos
	Carga laboral inadecuada
	Daños a la información por mal uso de equipos
	Acceso a las instalaciones en horas no hábiles de trabajo
	Climatización inadecuada
	Dominio y sub dominios complejos

GESTIÓN LEGAL	
FORTALEZAS	DEBILIDADES
Ley y reglamentos	Falta de coerción
	Poco personal
	Falta de capacitación
	Presupuesto insuficiente
	Dificultades de movilización

GESTIÓN DEL TALENTO HUMANO	
FORTALEZAS	DEBILIDADES
Estabilidad laboral	Falta de motivación
Buena remuneración en relación a otras instituciones del estado	Falta de una política salarial
Personal capacitado	Remuneración no equitativa
Personal comprometido	Falta de carrera
Se cuenta con equipo y herramientas de trabajo	Falta de capacitación
	No hay evaluación de desempeño
	No hay acercamiento a la cadena de mando
	Inadecuada forma para girar instrucciones
	Rumor y chisme
	No hay trato igualitario entre compañeros
	Falta de una politica salarial adecuada (escalafón) RRHH

INSTITUTO DE ACCESO A LA INFORMACIÓN PÚBLICA
UNIDAD DE PLANEAMIENTO Y EVALUACIÓN DE LA GESTIÓN
HONDURAS C.A.

GESTIÓN DE IMAGEN COMUNICACIÓN Y PRENSA	
FORTALEZAS	DEBILIDADES
Reconocimiento de la ciudadanía	Falta de Plan de Medios
Conciencia de las máximas autoridades de impulsar la unidad de comunicación	Falta de indicadores para medir productividad
Compromiso de transmitir el propósito de la institución a la sociedad	No hay empoderamiento
Talento humano capaz de mejorar la imagen del INSTITUTO DE ACCESO A LA INFORMACIÓN PÚBLICA	No hay comunicación interna direccional
Recursos tecnológicos necesarios	Insuficiente talento humano
	Falta de creatividad

GESTIÓN DE CAPACITACIÓN Y DIVULGACIÓN DE LA LEY	
FORTALEZAS	DEBILIDADES
Existencia de la ley	Falta de materiales aptos y suficiente para desarrollo de la gestión
Talento humano capacitado	Insuficiente apoyo logístico
Disponibilidad de tiempo	Poca cobertura
Ideas innovadoras	No hay seguimiento de los proyectos de capacitación
Trabajo en equipo	Presupuesto
	Telefonía a nivel nacional

GESTIÓN DE VERIFICACIÓN Y TRANSPARENCIA	
FORTALEZAS	DEBILIDADES
Existencia de la ley	No existe una política definida y legalmente aprobada para la evaluación de las instituciones obligadas
Talento humano capacitado	Insuficiente personal de campo, para alcanzar los objetivos deseados a corto y a largo plazo.
Se cuenta con el apoyo y compromiso de las máximas autoridades del Instituto.	Insuficiente espacio físico para la atención al público. Insuficiencia de mobiliario y equipo (escritorios inapropiados, falta de sillas para atender al público, archivos, etc.) Existencia de equipo en mal estado

3.2 ANÁLISIS EXTERNO

	OPORTUNIDADES	AMENAZAS
Aliados estratégicos	Buenas relaciones con la sociedad civil y cooperación externa Captación de recursos por la transversalidad de organismos cooperantes Tribunal Superior de Cuentas, ONADICI; otras.	ONG´s, OPD´s y otras de la sociedad civil, asumen papeles en materia de transparencia
Macro económicas y financieras		Crisis económica de país Recorte presupuestario Canalización de fondos destinados al tema de transparencia, hacia otras instituciones Lentitud en el pago de proveedores por SEFIN Ejecución operativa depende de la SEFIN

	OPORTUNIDADES	AMENAZAS
Población		Desconocimiento de la LTAIP Indiferencia de la población a ejercer el derecho de solicitar información Publicaciones negativas en los medios de comunicación Mala imagen ante los medios de comunicación
Instituciones del Estadoy otras Obligadas	Nuevo Gobierno Reforma a la Ley y Reglamentos Ley de Protección de Datos	Usurpación de funciones por parte de otras instituciones de Gobierno Desinterés en cumplir con la LTAIP por parte de las instituciones obligadas Falta de Ley de Archivo
Tecnológico y mega tendencias	Gobierno electrónico	Poco avance tecnológico no permite el cumplimiento de la Ley Vulnerabilidad en los sistemas informáticos

INSTITUTO DE ACCESO A LA INFORMACIÓN PÚBLICA
UNIDAD DE PLANEAMIENTO Y EVALUACIÓN DE LA GESTIÓN
HONDURAS, C. A.

4. MATRIZ DE ACTORES

En la planeación estratégica es de suma importancia identificar quienes son los participantes en el desarrollo del Plan, separándolo de acuerdo a la influencia que tienen en el mismo, se pueden dividir entonces en beneficiarios, aliados, opositores y neutrales.

Actor	Beneficiario	Aliado	Opositor
Ciudadanos en general			
Niñez	X		
Adolescentes	X		
Adultos	X		
Oficiales de Información Pública.			
Gobierno Central		X	
Gobiernos Locales		X	
Máximas autoridades del Sector Gubernamental			
Gobierno Central		X	
Gobiernos Locales		X	
Sociedad Civil		X	
Prensa		X	
Cooperación Internacional		X	
Instituciones de Transparencia de otros países.		X	
CNA.		X	
Ong´s.			X

5. OBJETIVOS ESTRATEGICOS

La estrategia general del Estado de Honduras obedece en primera instancia a la Visión de País plasmada en el Decreto 286-2009, en la que el Objetivo número cuatro (4) expresa "Un estado Moderno, Transparente, Responsable, Eficiente y Competitivo" es en este sentido que el Plan Estratégico del Instituto De Acceso A LA Información Pública plantea contribuir a alcanzar la Meta 4.5 que expresa "Situar a Honduras en el tramo 90-100 de la escala percentil del Índice de Control de la Corrupción del Banco Mundial"

El Plan de Gobierno 2010- 2014 se resume en el siguiente cuadro.

VISIÓN PAIS		PLAN DE NACION	METAS E INDICADORES INTERMEDIOS		AÑOS					
[redacted]	META	INDICADOR	META	INDICADOR	LINEA BASE	2010	2011	2012	2013	2014
Un Estado moderno, transparente, responsable, eficiente y competitivo	Situar a Honduras en el tramo 90-100 de la escala percentil del Índice de control de la corrupcion del BM	Indicador de Control de la Corrupción.	Alcanzar una calificación de -0.70 en el Índice de Control de la Corrupción.	Indicador de control de la corrupcion	-0.84	-0.89	-0.85	-0.8	-0.75	-0.70
			100% de instituciones/Unidades Ejecutoras del Gobierno Central utilizando Honducompras en sus procesos de compras y contrataciones	Porcentaje de instituciones/Unidades Ejecutoras del Gobierno Central utilizando Honducompras en sus procesos de compras y contrataciones.	80%	84%	88%	92%	96%	100%
			Extender 1,650 certificados para el Registro de Proveedores y Contratistas del Estado.	Número de certificaciones extendidas para el Registro de Proveedores y Contratistas del Estado.	500	600	1,500	1,550	1,600	1,650

Fuente:http://www.gsdehonduras.org/index.php?option=com_content&view=article&id=68&Itemid=95

000244

5.1 OBJETIVOS DE PLAN DE NACIÓN

Objetivo 4 Nacional: Un estado moderno, transparente, responsable eficiente y competitivo

Meta nacional: Colocar a Honduras en el tramo 90-100 de la escala percentil del índice de control de la corrupción del Banco Mundial.

Lineamiento estratégico: Competitividad, Imagen país y sectores productivos.

Otros objetivos relevantes

Cumplir con los indicadores de percepción de anticorrupción y estándares internacionales

Una vez definido el diagnostico institucional, se tiene la capacidad de definir los objetivos estratégicos los cuales se definen a continuación.

OBJETIVO GENERAL:

DESARROLLAR Y POSICIONAR AL INSTITUTO DE ACCESO A LA INFORMACIÓN PÚBLICA EN UNA INSTITUCIÓN REFERENTE CON AUTORIDAD SUFICIENTE CONTRIBUYENDO AL COMBATE DE LA CORRUPCIÓN Y GENERANDO CONFIANZA EN LA POBLACIÓN MEDIANTE EL ACCESO A LA INFORMACIÓN Y PROTECCIÓN DE DATOS.

5.2 OBJETIVOS ESTRATÉGICOS 2014 - 2018

1. MOTIVAR EN LA POBLACIÓN EL EJERCICIO DE SU DERECHO DE ACCESO A LA INFORMACION PÚBLICA

2. DEFINIR UNA POLÍTICA PÚBLICA DE TRANSPARENCIA EFECTIVA QUE CONTRIBUYA A REDUCIR LOS ÍNDICES DE CORRUPCIÓN.

3. TRANSFORMAR AL INSTITUTO DE ACCESO A LA INFORMACIÓN PÚBLICA EN UNA INSTITUCIÓN LIDER Y REFERENTE EN EL TEMA DE TRANSPARENCIA, RENDICIÓN DE CUENTAS, GOBIERNO ABIERTO Y LA PROTECCIÓN DE DATOS A NIVEL NACIONAL E INTERNACIONAL.

6. MATRIZ DE RESULTADOS, INDICADORES FUENTE DE VERIFICACIÓN Y RIESGOS POR OBJETIVOS ESTRATÉGICOS

La Matriz de resultados es una herramienta que toma en consideración la forma en se articularan cada objetivo estratégico, de tal forma que se propongan indicadores verificables, que sean consistentes, medible mediante una fuente de verificación y finamente se deben considerar los supuestos de éxito o de riesgo.

OBJETIVO ESTRATEGICO 1: MOTIVAR EN LA POBLACION EL EJERCICIO DE SU DERECHO DE ACCESO A LA INFORMACION

RESULTADOS	INDICADORES	FUENTE DE VERIFICACION	RIESGOS
Que la población ejerza el derecho de acceso a la información	• Disminución porcentual de solicitudes de información presentadas • Disminución de recursos de revisión • Aumento de visitas en los portales de transparencia	• Sistema Electrónico de Honduras (SIELHO) • Comparación estadísticas • Estudio de cumplimiento • Centro de estudios e investigación	• Acceso e infraestructura y a la tecnología apropiada • Prestadores de servicios
Conocimiento general de la LTAIP	• Número de Personas capacitadas sobre la ley de Transparencia • Certificación de los procesos de capacitación • Incorporación del tema de transparencia y la LTAIP a la malla curricular nacional • Desarrollo de proceso de educación no formal	Sistema de Monitoreo y seguimiento Inclusión en los de contenido sobre LTAIP en los planes o programas de estudio Sílabos, pensum académico Rating radial	Suficientes recursos financieros Aplicación art. 6 último párrafo de la LTAIP Aplicación art. 6 último párrafo de la LTAIP Presupuesto

OBJETIVO ESTRATÉGICO 2: DEFINIR UNA POLÍTICA PÚBLICA DE TRANSPARENCIA EFECTIVA QUE CONTRIBUYA A REDUCIR LOS ÍNDICES DE CORRUPCIÓN

RESULTADOS	INDICADORES	FUENTE DE VERIFICACIÓN	RIESGOS
Ejercer un mayor control de las instituciones obligadas, empresa privada y sociedad civil en el cumplimiento de la LTAIP y las Leyes relacionadas a nivel	• Cumplimiento de la LTAIP de Las instituciones obligadas • Publicaciones de las instituciones obligadas (Art. 13) • Instituciones con oficiales de información pública • Numero de portales creados y en uso	Portal único de transparencia Monitoreo in situ Murales de transparencia Verificación de portales Oficial nombrado Portales de transparencia	Infra estructura tecnológica no adecuada o insuficiente Logística Presupuesto para el nombramiento Tecnología inapropiada
Formular la política pública de transparencia entre las instituciones obligadas para el cumplimiento de la LTAIP	Socialización de lineamientos Lineamientos creados Difusión de lineamientos	Criterios unificados	Resistencia a la participación activa en el proceso
Redefinir la conducta y el comportamiento de los servidores públicos en el ejercicio de sus funciones y personal de las instituciones obligadas del	Indicadores de índices de corrupción, transparencia, presupuestos abiertos y ciudadanos	Datos estadísticos	Inexistencia de estadísticas nacionales confiables

sector privado, gremios y sociedad civil.			
Obtener un Decreto Ley de creación de Política Pública en materia de transparencia	Decreto aprobado y publicado	Integración de comisiones Aprobación de la reforma	Falta de apoyo del Poder Ejecutivo y Legislativo
Actualización del rol del instituto	Apropiando la nueva LTAIP	Nueva LTAIP	Ley no aprobada
	Empoderando al talento humano	Motivación del Talento humano	Falta de un plan de incentivos institucionales
	Captando más recursos Humanos, financieros y materiales	Presupuesto adecuado a la realidad del IAIP	SEFIN

OBJETIVO ESTRATÉGICO 3:TRANSFORMAR AL INSTITUTO DE ACCESO A LA INFORMACIÓN PÚBLICA EN UNA INSTITUCIÓN LIDER Y REFERENTE EN EL TEMA DE TRANSPARENCIA, RENDICIÓN DE CUENTAS Y LA PROTECCION DE DATOS A NIVEL NACIONAL E INTERNACIONAL.

RESULTADOS	INDICADORES	FUENTE DE VERIFICACIÓN	RIESGOS
Gestión autónoma a nivel nacional	Oficinas abiertas a nivel nacional	oficina	Presupuesto Convenios el Comisionado de Derechos Humanos. Capacidad instalada (RRHH, Logística y Presupuesto)
Ampliación de verificación de transparencia de las instituciones obligadas	Numero instituciones incorporadas	Numero de instituciones	
Auto sostenibilidad	Ampliaciones Automáticas Venta de servicios	Asignación Presupuesto trimestral Aumento de Ingresos	Creación y ejecución de la política nacional de transparencia

Capacidad de la población para hacer auditoria social	Generando capacidades de Auditoria social	Cantidad y resultados de auditorias	Aceptación de la población Que las instituciones beneficiarias tengan los recursos y capacidad Falta de Interés de la sociedad
Cobertura de capacitación a nivel nacional	Talleres, simposios, cursos	Eventos Participantes capacitados	Presupuesto
Fortalecimiento y desarrollo institucional	Plan de carrera Capacitación de Talento Humano	Plan Talento humano capacitado	Presupuesto Compromiso de la Dirección Superior
	Capacidad financiera	Incremento al presupuesto	
	Reingeniería	Organización mejorada	
	Centro de Estudios e Investigación	Centro (oficina)	
	Manual de puestos y salarios	Manual	
	Manual de inducción	Manual	
	Escala Salarial	Escalafón aprobado	
Aumentar el Poder Coercitivo del IAIP	Número de sanciones	Expedientes, resoluciones	Desinterés de las instituciones obligadas
Aprobación de Ley de Protección de datos	Aprobado la Ley, Reglamento y publicado	Ley	Poder Ejecutivo y Legislativo
Registro de bases de datos personales de dentro de las instituciones obligadas y privados	Obteniendo las bases de los registros de las personas de las instituciones	Base de datos	Resistencia al acceso de bases
Generar con un procedimiento adecuado del manejo de los datos personales	Procedimiento	Procedimiento aplicado	Compromiso de la instituciones obligadas y privados que manejan bases de datos personales

7. ARTICULACION DEL PLAN ESTRATÉGICO INSTITUCIONAL CON EL PLAN DE NACIÓN

La Secretaría de Planificación en las herramientas de Plan Estratégico Institucional (PEI) y en consonancia con estos el Plan Estratégico del Instituto De Acceso a la Información Pública se adhiere a esta exigencia y presenta una matriz que trata de articular la Visión de País con cada objetivo estratégico y los indicadores antes planteados.

PLAN DE NACION META	RESULTADOS	INDICADORES
Situar a Honduras en el tramo 90-100 de la escala percentil del Índice de Control de la Corrupción del Banco Mundial	Que la población ejerza el derecho de acceso a la información	• Disminución porcentual de solicitudes de información presentadas • Disminución de recursos de revisión • Aumento de visitas en los portales de transparencia
	Conocimiento general de la LTAIP	• Número de Personas capacitadas sobre la ley de Transparencia • Certificación de los procesos de capacitación • Incorporación del tema de transparencia y la LTAIP a la malla curricular nacional • Desarrollo de proceso de educación no formal
	Ejercer un mayor control en la aplicabilidad de la LTAIP y el cumplimiento de las convenciones anticorrupción	• Cumpliendo la LTAIP por las instituciones obligadas • Incremento del Número de IO Publicando la información de oficio • Incremento Instituciones con oficiales de información pública

8. MATRIZ DE ARTICULACION DE OBJETIVOS ESTRATÉGIAS Y LINEAS DE ACCIÓN

La siguiente matriz es la articula de forma lógica los objetivos con las estratégicas con las líneas de acción, considerando el grado responsabilidad a la vez que incluye el cronograma y el financiamiento.

El presupuesto que se propones con incremento sistemático apoyado en indicadores macroeconómicos tomados de las cifras presentadas en el Programa Monetario del Banco Central de Honduras como ser déficit fiscal, inflación, devaluación y tasa de interés, de los cuales se obtiene la tasa del costo del capital y así poder hacer la proyección financiera.

				2014	2015	2016	2017	2018
[redacted]	1.1 Facilitar el conocimiento y acceso de los mecanismos para que la población ejerza el derecho de acceso a la información	1.1.1 Generar alianzas estratégicas con medios de comunicación hablada y escrita	Capacitación y Comunicación	[redacted]	[redacted]			
		1.1.2 Utilización de la Redes Sociales		[redacted]	[redacted]	[redacted]	[redacted]	[redacted]
		1.2.3 Utilización de boletines y material publicitario		[redacted]	[redacted]	[redacted]	[redacted]	[redacted]
		1.1.3 Implementación de campañas de información sobre el ejercicio al derecho de acceso a la información			[redacted]	[redacted]		[redacted]
	1.2 Actualización de procedimientos que atiendan y resuelvan las diversas solicitudes presentadas ante	1.2.1 Implementación del SINAIP comenzando por el SIEHLO	Infotecnología		[redacted]	[redacted]		
		1.2.2 Desarrollo y actualización de procesos de atención al cliente				[redacted]	[redacted]	

	el INSTITUTO DE ACCESO A LA INFORMACIÓN PÚBLICA por las personas.							
	1.3 Implementación de los lineamientos y mecanismos de control que garantizan el derecho de acceso a la información en las instituciones obligadas.	1.3.3 Controlar los portales de Transparencia de la instituciones obligadas	Verificación, Secretaría Gral.					
		1.3.2 Acercamiento a las cámaras de comercio y COHEP						
2. DEFINIR UNA POLITICA PUBLICA DE TRANSPARENCIA EFECTIVA QUE CONTRIBUYA A REDUCIR LOS INDICES DE CORRUPCION.	[illegible]	[illegible]	[illegible]					
	2.2 Socializar el Decreto Legislativo de Política Pública de Transparencia con las instituciones obligadas, empresa privada y sociedad civil	2.2.1 Realizar un Plan de Medios de comunicación masiva y Capacitación con las instituciones obligadas, empresa privada y sociedad civil	Capacitación y Comunicación					
	2.3 Actualizar el marco legal en materia de transparencia y rendición de cuentas	2.3.1 Analizar y reformar la Ley de Transparencia y Acceso a la Información Pública y su reglamento	Pleno de Comisionados					
		2.3.2 Analizar y reformar los diferentes reglamentos internos y manuales institucionales	Secretaría General					

3. TRANSFORMAR AL INSTITUTO DE ACCESO A LA INFORMACIÓN PÚBLICA EN UNA INSTITUCION LIDER Y REFERENTE EN EL TEMA DE TRANSPARENCIA, RENDICION DE CUENTAS Y PROTECCION DE DATOS A NIVEL NACIONAL E INTERNACIONAL	3.1 Fortalecer la capacidad de gestión y organizacional del INSTITUTO DE ACCESO A LA INFORMACIÓN PÚBLICA	3.1.1 Gestionar y obtener un incremento sistemático del Presupuesto asignado cada año	Pleno de Comisionados, Dirección Ejecutiva, Planificación, Cooperación externa					
		3.1.2 Fortalecer las alianzas estratégicas con socios externos: sociedad civil, empresa privada, organismos internacionales						
		3.1.4 Realizar un Plan de Mejoras						
		3.1.5 Conformación de equipos de trabajo para la elaboración y seguimiento de informes de instrumentos de transparencia y rendición de cuentas						
	3.2 Crear y fortalecer una cultura de calidad en el servicio a la población	3.2.1 Actualización de Procesos internos	Dirección Ejecutiva, Recursos Humanos					
		3.2.2 Crear círculos de calidad por departamento						
		3.2.3 Capacitar al Talento humano en áreas de calidad y servicio al cliente						
	3.3 Incrementar la productividad y dirigir la institución hacia la competitividad nacional	3.3.1 Implementar un sistema de Gestión por Resultados	Recursos Humanos					
		3.3.2 Aplicar una reingeniería total a la organización						
		3.3.3 Crear un Plan de incentivos laborales						
		3.3.4 Establecer un Plan de Carrera						

00049

	3.4 Cumplimento de las obligaciones de la convención interamericana contra la corrupción y la convención de la ONU contra la corrupción	3.4.1 Formación de un equipo especial de trabajo para el seguimiento de las convenciones internacionales	Pleno de Comisionados	
		3.4.2 Participación y presencia activa en las convenciones de seguimiento de combate a la corrupción		

PRESUPUESTO

OBJETIVOS ESTRATEGICOS	ESTRATEGIAS	ACTIVIDADES	Presupuesto estimado por años (en millones de Lempiras)					
			2014	2015	2016	2017	2018	TOTAL
1. MOTIVAR EN LA POBLACION EL EJERCICIO DE SU DERECHO DE ACCESO A LA INFORMACION	1.1 Facilitar el conocimiento y acceso de los mecanismos para que la poblacion ejerza el derecho de acceso a la información	1.1.1 Generar alianzas estratégicas con medios de comunicación hablada y escrita 1.1.2 Utilización de la Redes Sociales 1.2.3 Utilización de boletines y material POP 1.1.3 Implementación de campañas de información sobre el ejercicio al derecho de acceso a la información	4.0	4.3	4.7	5.1	5.5	23.7
	1.2 Actualización de procedimientos que atiendan y resuelvan las diversas solicitudes presentadas ante el IAIP por las personas.	1.2.1 Implementacion el sistema SIEHLO 1.2.2 Desarrollo y actualizacion de procesos de atencion al cliente	4.1	4.4	4.8	5.2	5.7	24.3
	1.3 Implementación de los lineamientos y mecanismos de control que garantizan el derecho de acceso a la información en las instituciones obligadas.	1.3.3 Controlar los portales de Transparencia de la instituciones obligadas 1.3.2 Acercamiento a las camaras de comercio y Cohep	1.5	1.6	1.8	1.9	1.9	8.7
	2.1 Elaborar y Obtener un Decreto Ley de Política Publica	2.1.1 Acercamiento de la máxima autoridades en el Congreso Nacional 2.2.2 Presentar Iniciativa de ley	3.0	3.0	3.0			9.0
	2.2 Socializar el Decreto Ley de Política Pública de Transparencia con las instituciones obligadas, empresa privada y sociedad civil.	2.2.1 Realizar un Plan de Medios y Capacitacion con las instituciones obligadas, empresa privada y sociedad civil	2.0	3.1	3.3	3.6	4.2	16.2
	3.1 Fortalecer la capacidad de gestión y organizacional del IAIP	3.1.1 Gestionar y obtener un incremento sistematico del Presupueso asignado cada año 3.1.2 Fortalecer las alianzas estrategicas con socios externos: sociedad civil, empresa privada, organismos internacionales. 3.1.4 Realizar un Plan de Mejoras	5.2	5.5	5.8	6.2	6.6	29.3
	3.2 Crear y fortalecer una cultura de calidad en el servicio a la poblacion	3.2.1 Actualizacion de Procesos internos 3.2.2 Crear circulos de calidad por departamento 3.2.3 Capacitar al Talento humano en areas de calidad y servico al cliente	5.0	5.3	5.6	6.0	6.3	28.2
	3.3 Incrementar la productividad y dirigir la institucion hacia la competitividad nacional	3.3.1 Implementar un sistema de Gestion por Resultados 3.3.2 Aplicar una reingenieria total a la organizacion 3.3.3 Crear un Plan de incentivos laborales 3.3.4 Establecer un Plan de Carrera	7.3	7.7	8.2	8.7	9.2	41.2
TOTAL			32.1	35.1	37.3	36.7	39.4	180.5

000030

MAPA ESTRATEGICO

El siguiente Mapa Estratégico, proporciona una visión macro de la estrategia del INSTITUTO DE ACCESO A LA INFORMACIÓN PÚBLICA y provee en un lenguaje simplificado del mismo, a la vez que proporciona el marco para evaluar el desempeño.

MISION

SOMOS LA INSTITUCIÓN PÚBLICA RESPONSABLE DE GARANTIZAR EL DERECHO FUNDAMENTAL DE LAS PERSONAS AL ACCESO A LA INFORMACIÓN Y PROTECCIÓN DE DATOS, PROMOVIENDO LA TRANSPARENCIA Y RENDICIÓN DE CUENTAS PARA CONTRIBUIR AL COMBATE DE LA CORRUPCIÓN

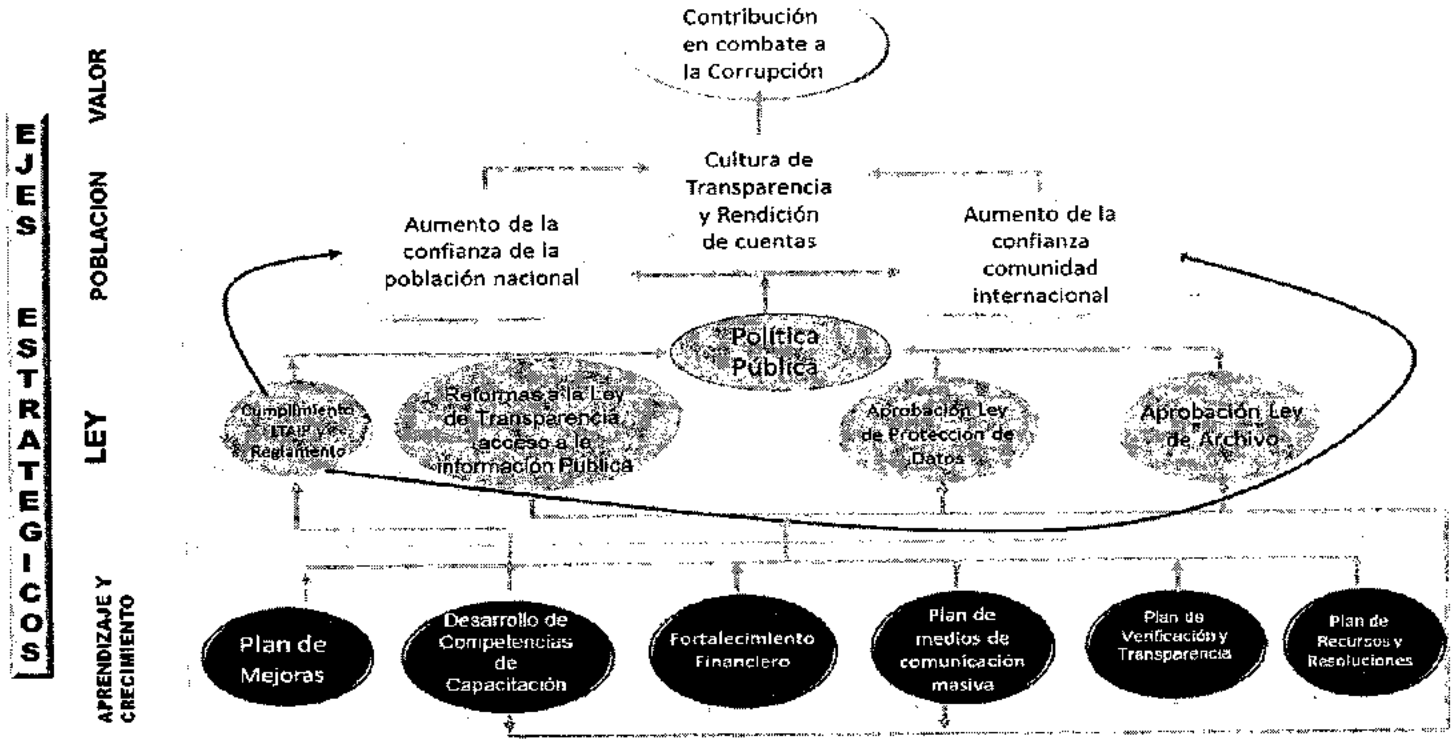

8. INDICADORES DE EVALUACIÓN DEL PLAN ESTRATÉGICO INSTITUCIONAL Y PLAN OPERATIVO ANUAL DE 2015

000221

República de Honduras

Objetivos Institucionales, Resultados de Gestión, Población Objetivo, Medios Verificación y Supuestos. Gestión 2015

18/02/2016 11:34:10
Gestión: 2015
r_fpr_objres_mver

Institución: 0032 Instituto de Acceso a la Información Pública

Objetivo: 02 PROTEGER Y PROMOVER EL ACCESO A LA INFORMACIÓN PÚBLICA Y PROTECCIÓN DE DATOS CONTRIBUYENDO AL COMBATE DE LA CORRUPCIÓN GENERANDO CONFIANZA EN LA POBLACIÓN ENFOCADO AL FORTALECIMIENTO DEL ESTADO DE DERECHO Y CONSOLIDACÓN DE LA DEMOCRACIA.

Resultado: 01 PERSONAS BENEFICIADAS CON EL ACCESO A LA INFORMACIÓN PÚBLICA MEDIANTE LAS RESOLUCIONES. — U.M: 0075 PORCENTAJE — Efoque G: N

Medios Verif: DETALLE DE RESOLUCIONES EMITIDAS, LISTA DE LAS SOLICITUDES DE INFORMACIÓN — **Supuestos:**

Población: 01 POBLACIÓN NACIONAL — U.M: 0075 PORCENTAJE

Medios Verif: DETALLE DE RESOLUCIONES, LISTA DE LAS SOLICITUDES DE INFORMACIÓN. — **Supuestos:**

Resultado: 02 INSTITUCIONES OBLIGADAS CUMPLIENDO CON LOS REQUERIMIENTOS DE LOS PORTALES DE TRANSPARENCIA — U.M: 0150 INSTITUCION — Efoque G: N

Medios Verif: PORTALES DE TRANSPARENCIA, HOJA DE REQUERIMIENTOS DE LA INFORMACIÓN, NOTAS E INFORMES. — **Supuestos:**

Población: 01 INSTITUCIONES OBLIGADAS POR LA LTAIP — U.M: 0150 INSTITUCION

Medios Verif: PORTALES DE TRANSPARENCIA, HOJAS DE REQUERIMIENTOS DE LA INFORMACIÓN, NOTAS E INFORMES. — **Supuestos:**

Resultado: 03 AUMENTAR EL NIVEL DE CONOCIMIENTO SOBRE LA LTAIP, LEY DE PROTECCIÓN DE DATOS, Y LEY GENERAL DE ARCHIVOS A NIVEL NACIONAL. — U.M: 0074 PERSONA — Efoque G: N

Medios Verif: LISTA DE ASISTENCIA DE LOS PARTICIPANTES A LAS CAPACITACIONES. — **Supuestos:**

Población: 01 POBLACION NACIONAL — U.M: 0074 PERSONA

Medios Verif: LISTA DE ASISTENCIA DE PARTICIPANTES A LAS CAPACITACIONES. — **Supuestos:**

000222