



Universidad Nacional Autónoma de Honduras
Secretaría Ejecutiva de Administración de Proyectos de Infraestructura
SEAPI

UNAH

OFICIO SEAPI UNAH No.439-2021
14 de septiembre 2021

Máster
HÉCTOR WILFREDO DÍAZ ROMERO
Comisionado Coordinador a.i.
Comisión de Control de Gestión, UNAH
Su Oficina

Estimado Máster Díaz Romero:

Reciba mis atentos saludos en ocasión de atender lo solicitado mediante CCG-16-UNAH-2021 de fecha 1 de septiembre de 2021, enviando los **Formularios de Seguimiento de Proyectos**, listados en el cuadro abajo descrito, en los que se informa de la situación actual de los proyectos que se están ejecutando en la Universidad Nacional Autónoma de Honduras, a través de esta Secretaría Ejecutiva. **Los informes corresponden al mes de agosto 2021.**

No	NOMBRE DEL PROYECTO	No. FOLIOS
1	Construcción Edificio de Aulas No. 1 y Edificio Administrativo CURNO	4
2	Construcción Muro Perimetral y Portal de Acceso UNAH VS	3
3	Construcción Muro Perimetral y Portal de Acceso UNAH TEC AGUAN	3

Agradeciendo su atención al presente, aprovecho la oportunidad para expresarle mis muestras de consideración.

Atentamente,

ING. CARMEN LASTENIA FLORES SANTOS
SECRETARIA EJECUTIVA

cc: Ing. Virginia Margarita Valle Aguiluz, SEAPI-UNAH
cc: Ing. Juana Elisa Granados Rodríguez, SEAPI-UNAH
cc: Ing. Iván Castro Sierra, SEAPI-UNAH
cc: Expediente, SEAPI-UNAH

UNIVERSIDAD NACIONAL AUTÓNOMA DE HONDURAS									
SECRETARÍA EJECUTIVA DE ADMINISTRACIÓN DE PROYECTOS DE INFRAESTRUCTURA SEAPI									
FORMULARIO DE SEGUIMIENTO DE PROYECTOS									
Situación de avance al 1 al 31 de agosto de 2021									
INFORMACION GENERAL DEL PROYECTO									
Nombre del Proyecto:		"CONSTRUCCION DEL EDIFICIO DE AULAS No1 Y EDIFICIO ADMINISTRATIVO, CURNO"							
Ubicación:		Comunidad de TULIN a 5 Km de la ciudad de Juticalpa carretera hacia la ciudad de Catacamas, Depto. De Olancho.							
Responsable del Diseño y Especificaciones Técnicas:		Responsable diseño arquitectónico y Formulación: Arq. Jacobo Bertrand, Responsable de digitalización: Arq. Francisco Funez, Arq. Carlos Salinas. Diseño Estructural: Ing. Edgardo Avila, Ing. Ramon Irias, Diseño Eléctrico y Especificaciones Eléctricas, responsable: Ing. Oscar Acosta. Diseño Electromecánico: Ing. Rene Flores. Diseño Hidrosanitario: Ing. Wilmer Barahona							
Estructura Presupuestaria:		PROGRAMA: 03.01.01: CÓDIGO: 177	Presupuesto Aprobado Según Fuente de Financiamiento (en Lempias):		Fuente 12B	L319,993,612.88			
Año de Aprobación del Proyecto:		2017	Tipo de Proceso (Licitación Pública):		Licitación Pública				
Descripción del Proyecto:		El proyecto inicia con la construcción de Dos Edificios: Un Edificio Administrativo que albergara toda la administración del Centro; Director de CUNRO, Gerentes Administrativos, Vinculación, Área para Maestros. Otro Edificio de Aulas el cual esta compuesto de tres niveles, dividiendose los dos primeros niveles para aulas con capac. para 36 alumnos, el tercer y ultimo nivel esta destinado para laboratorios de Química y Física así como una biblioteca. Es importante mencionar que tambien se construyo un Tanque Elevado con capacidad de 200,000 galones el que sera alimentado por un pozo de agua ubicado a 5 kms del Centro Regional, cuenta tambien para seguridad del Centro Regional un muro perimetral, tramo interno pavimentado con concreto hidráulico, queda plamado dentro del Plan Maestro el uso del suelo para las futuras edificaciones que se necesitaran construir.				META/M ²			
						Contratado:		7,390.00	
Propósito del Proyecto		La visión contemporánea que se tiene de un centro agroindustrial que formara profesionales de vanguardia, generadores de cambio en todos los campos, la arquitectura como vehículo nos ayudara a generar espacios que inviten a la innovación, a la investigación y transformación. Estos espacios reflejaran una imagen institucional, (UNAH) que está transitando con un visión clara hacia el desarrollo como país, transportándonos a un nuevo tiempo y que refleja hacia donde queremos llevar la educación superior en nuestro país.				Sector		Educación	
						Subsector		Educación Superior	
Impacto Ambiental		Según los resultados obtenidos en la Evaluación de Impacto Ambiental del proyecto "Construcción Edificio de Aulas No.1 Y Edificio Administrativo, CURNO" se concluyó que el proyecto es CATEGORÍA 1, CONSIDERADO DE BAJO IMPACTO AMBIENTAL POTENCIAL O RIESGO AMBIENTAL, según la tabla de categorización ambiental del periodo 2015 de MIAmbiente. Para poder mitigar el impacto ambiental negativo se consideraron medidas de mitigación para diferentes escenarios como ser: atmosfera, suelo, agua, flora y fauna y actividades socioeconómicas. Para la etapa de operación se obtuvieron impactos positivos ya que el proyecto brindará aulas para la impartición de diversas ciencias y espacios administrativos para el manejo y gestión de UNAH-CURNO. Se le solicitó al contratista un Plan de Gestión Ambiental (PGA), el cual nos avalará la forma y los procedimientos correctos de trabajo de las actividades constructivas a lo largo del proceso de ejecución de la obra.							
Impacto en el terreno y asentamientos		Para la construcción de las nuevas instalaciones de los Edificio de Aulas No.1 Y Edificio Administrativo, se realizó la compra de un predio en la comunidad de Tulin a 5 Kms de la Ciudad de Juticalpa Departamento de Olancho. El terreno ha sido usado para el pastoreo de especies bovinas, no se generará un impacto representativo al ambiente con la construcción del Edificio de Aulas No.1 Y Edificio Administrativo, ya que el terreno no se presentan especies de flora y fauna endémicas más que las nativas del área, rios o nacientes de agua a las cuales se podría afectar.							
PROCESO DE ADJUDICACION DE CONSTRUCCION									
Número de Licitación o del Tipo de Proceso:		LPN No. 01-2017-SEAPI-UNAH		Fecha de Publicación del Aviso de Invitación a licitar:		3y 4 abril 2017			
Fecha de Apertura de Ofertas:		3 de mayo 2017	Número de Empresas que Retiraron Bases:		6	Número de Empresas que Presentaron Ofertas:	5		
Fecha y No. de Acuerdo de la Comisión Evaluadora:		28/4/2017	No. 816-2017	Empresa Adjudicada:	SATO	Valor Adjudicado:	L. 297,440,610.98		
Fecha Firma del Contrato:		16/11/2017	No. de Contrato:	CC-05-2017-SEAPI-UNAH	Plazo del Contrato :	540 DIAS CALENDARIO			
GARANTIAS DE CONSTRUCCION									
Tipo de Garantía		Número		Valor		Período de Validez	Fecha de Vencimiento	Empresa Emisora de la Garantía	
Garantía de Anticipo		No. 170133		L. 44,616,091.65		16/11/2017	16/6/2019	SEGUROS DEL PAIS	
		FA-170133		L. 28,009,641.31		18/2/2020			
Nuevo Monto		FA-170133		2019-11-0267		L. 19,104,445.97	29/3/2020		
		FA-170133		2020-07-0126			23/10/2020		
Garantía de Cumplimiento		No.170495		L. 44,616,091.65		16/11/2017	16/9/2019		
Nuevo Monto		FC-170495		L. 28,418,407.09		18/11/2019			
		FC-170495		2019-11-0266		L. 22,418,407.09	29/5/2020		
		FC-170495		2020-07-0127			23/1/2021		
Garantía de Calidad		La garantía de calidad existe cuando el proyecto se termina							
PROCESO DE ADJUDICACION DE SUPERVISION									
Número de Concurso o del Tipo de Proceso:		CPN No.02-2017		Fecha de Publicación del Aviso de Invitación a Concursar:		16 y 17 marzo 2017			
Fecha de Apertura de Ofertas		4/4/2017	Número de Empresas que Retiraron Bases:		4	Número de Empresas que Presentaron Ofertas:	3		
Fecha y No. de Acuerdo de La Comisión Evaluadora:		30/3/2017	No. 686-2017	Empresa Adjudicada:	CONASH-ICSA	Valor Adjudicado:	22,553,001.90		
Fecha Firma del Contrato		16/11/2017	No. de Contrato:	CS-04-2017 SEAPI-UNAH	Plazo del Contrato:	19 MESES CALENDARIO			
GARANTIAS DE SUPERVISION									
Tipo de Garantía		Número		Valor		Período de Validez	Fecha de Vencimiento	Empresa Emisora de la Garantía	
Garantía de Cumplimiento		499/2017		463,000.00		16/11/2019 a 30/05/2020	15/10/2019	BANCO DE OCCIDENTE	



UNIVERSIDAD NACIONAL AUTÓNOMA DE HONDURAS

SECRETARÍA EJECUTIVA DE ADMINISTRACIÓN DE PROYECTOS DE INFRAESTRUCTURA SEAPI

FORMULARIO DE SEGUIMIENTO DE PROYECTOS

Situación de avance al 1 al 31 de agosto de 2021

SEGUIMIENTO DEL PROYECTO

Concepto	Construcción	Supervisión
Fecha Orden de Inicio	28-dic-17	15-dic-17
Fecha de Finalización	31-06-2021	30-nov-20
Tiempo Transcurrido (Días, meses)	1312 días calendario	25.5 meses
Tiempo Disponible (Días, meses)	31 días calendario	0 meses
Ampliaciones de Tiempo (Días, meses) *	1343 días calendario	7 meses
% de Tiempo Ejecutado	98.00%	100.00%
Valor del Contrato	L. 297,440,610.98	L22,553,001.90
Valor Modificado acumulado	L. 317,007,415.35	
Valor Ejecutado Acumulado hasta el año anterior	L. 242,267,480.91	L12,914,200.53
Valor Ejecutado Acumulado hasta la fecha	L. 305,303,668.17	L28,191,252.37
Saldo del Contrato	L. 11,703,747.18	L0.00
% del Valor Contratado Ejecutado a la Fecha	96.31%	
% de Obra Física Ejecutada	100.00%	100.00%
Número de Libros de Bitácora	27023, 27400, 27610, 27899	

SEGUIMIENTO FINANCIERO AL CONTRATO DE CONSTRUCCION

# Est.	Periodo de Estimación	Valor Facturado		Retenciones		Pago Neto	No. de Cheque	Reconocimiento de Mayores Costos
		Obra incluye Clausula Escalaría	Material Almacenado	Anticipo	Material Puesto en el Sitio			
	Anticipo	L. 44,616,091.65			Pago			
					Devolución			
1	28 dic-2017 al 31 marzo 2018	L. 3,964,133.06	L8,767,541.24	L. 594,619.96	L8,767,541.24	L57,416.91	L. 44,616,091.65	523474
2	1 de abril 2018 al 31 de mayo del 2018	L. 9,319,544.61	L0.00	L. 1,397,931.69		L1,150,029.96	L. 6,771,582.96	548002
3	1de junio 2018 al 31 de agosto del 2018	L. 13,699,279.83	L13,622,560.47	L. 2,054,891.97	L13,622,560.47	L2,158,773.43	L. 23,108,174.90	549152
4	1 de sept. 2018 al 30 de sept. Del 2018	L. 14,543,136.29	L5,081,858.34	L. 2,181,470.44	L5,081,858.34	L1,452,487.26	L. 15,991,036.93	552334
5	1 de oct. 2018 al 31 de oct. del 2018	L. 8,038,712.85	L3,992,622.82	L. 2,205,806.93	L3,992,622.82	L2,246,026.57	L. 8,579,502.17	556489
6	1 de nov 2018 al 8 de dic del 2018	L. 15,151,126.83	L3,066,647.31	L. 2,272,669.02	L3,066,647.31	L1,812,997.36	L. 14,132,107.76	557011
7	9 de dic. 2018 al 31 de dic del 2018	L. 7,319,042.71	L2,698,220.97	L. 1,097,856.41	L2,698,220.97	L1,986,587.53	L. 6,932,819.74	557937
8	01 de ene al 18 de feb del 2019	L. 12,132,102.68	L. 3,861,452.38	L. 1,819,815.40	L3,861,452.38	L. 2,115,788.02	L. 12,721,139.00	561632
9	19 de feb del 2019 al 22 de abril 2019	L. 15,095,788.96	L. 2,196,371.46	L. 2,264,368.34	L2,196,371.46	L. 2,330,939.95	L. 13,283,954.81	561632
10	23 de abril al 22 de mayo de 2019	L. 11,446,801.19	L. 1,532,639.80	L. 1,717,020.18	L1,532,639.80	L. 2,688,541.22	L. 8,573,879.59	565948
11	23 de mayo al 30 de junio de 2019	L. 21,451,610.86	L. 0.00	L. 3,217,741.63	L0.00	L. 4,603,559.32	L. 13,630,309.91	573184
12	01 de julio al 31 de julio 2019	L. 11,978,451.35	L. 252,000.00	L. 1,796,767.70	L252,000.00	L. 1,855,930.63	L. 8,325,753.02	578189
13	01 de agosto al 25 de octubre 2019	L. 25,937,906.75	L. 7,141,246.65	L. 3,890,686.01	L7,141,246.65	L. 5,305,169.18	L. 2,459,508.26	585123
14	26 de octubre al 11 de diciembre 2019	L. 46,654,797.32	L. 0.00	L. 6,998,219.60	L0.00	L. 9,020,144.84	L. 30,636,432.88	586637
15	12 diciembre al 31 de diciembre 2019	L. 1,759,162.13	L. 0.00	L. 263,874.32	L0.00	L. 1,381,050.00	L. 114,237.81	589419
16	01 de enero al 31 de enero del 2020	L. 32,191,832.40	L. 1,708,610.87	L. 4,828,774.87	L1,708,610.87	L. 8,585,671.83	L. 15,360,163.96	591652
17	01 de febrero al 29 de febrero del 2020	L. 10,332,141.52	L. 0.00	L. 1,549,821.23	L0.00	L. 1,250,818.20	L. 7,531,502.09	597371
18	01 de marzo al 31 de marzo	L. 8,029,510.36	L. 0.00	L. 1,204,426.55	L0.00	L. 457,792.67	L. 6,367,291.14	597362
19	08 de junio al 30 de junio	L. 8,866,452.72	L. 0.00	L. 1,329,967.91	L0.00	L. 0.00	L. 7,536,484.81	597363
20	01 de julio al 31 de agosto	L. 2,978,163.80	L. 0.00	L. 446,724.57	L0.00	L. 838,885.04	L. 1,692,554.19	597364
21	01 de septiembre al 31 de diciembre	L. 6,675,332.84	L. 0.00	L. 1,001,299.93	L0.00	L. 2,037,310.87	L. 3,636,722.04	599105
22	01 de enero al 28 de febrero del 2021	L. 9,691,798.90	L. 0.00	L. 1,481,336.99	L0.00	L. 0.00	L. 8,210,461.91	599105
23	01 de marzo al 30 de abril del 2021	L. 8,046,838.21	L. 0.00	L. 0.00	L0.00	L. 585,901.52	L. 7,460,936.69	
Totales		L. 305,303,668.17	L. 50,485,330.30	L. 44,616,091.65	L. 53,921,822.31	L. 53,921,822.31	L. 229,417,105.51	L. 10,027,165.77

Solicitud de Requerimientos Para el Año 2020

ESTIMACIONES DEL CONTRATISTA EN TRÁMITE DE PAGO

# Est.	Periodo de Estimación	Valor Facturado		Retenciones		Pago Neto	Reconocimiento de Mayores Costos	Estatus
		Obra	Material Almacenado	Anticipo	Material Puesto en el Sitio			

MODIFICACIONES AL CONTRATO DE CONSTRUCCION

Tipo de Modificación	Fecha	Descripción	Valor de Modificación	Ampliación en tiempo	Observaciones
Orden de Cambio No.1	27/9/2018		L1,407,067.56	NO	
Orden de Cambio No. 2	7/12/2018		L. 1,318,041.51	NO	
Orden de Cambio No.3	28/1/2019		-L. 2.50	NO	
Orden de Cambio No.4	28/3/2019		-L. 1.30	NO	
Modificación No.1	14/6/2019	120 días calendario		SI	
Modificación No.2	13/11/2019	134 días calendario	L. 16,841,797.24	SI	
Modificación No.3	24/1/2020		-L. 0.76	NO	
Modificación No.4	29/2/2020	30 días calendario	-L. 0.95	SI	
Modificación No.5	30/3/2020	122 días calendario	L. 0.00		
Modificación No.6	19/7/2020	85 días	L. 0.00		
Modificación No.7	19/10/2020	120 días calendario	L. 0.00		
Modificación No.8	8/2/2021	43 días calendario	-L. 96.43		
Modificación No.9	22/3/2021	57 días		SI	
Modificación No.10	20/5/2021	61 días		SI	ampliacion de tiempo
Modificación No.11	13/7/2021	31 días		SI	ampliacion de tiempo
Total			L19,566,804.37	No	

MODIFICACIONES AL CONTRATO DE CONSTRUCCION EN TRÁMITE

Tipo de Modificación	Fecha	Descripción	Valor de Modificación	Ampliación en tiempo	Observaciones
Modificación No.12	16/8/2021	31 días	L. 3,656,057.44	no	Tramite

SEGUIMIENTO FINANCIERO AL CONTRATO DE SUPERVISION

# Pag.	Periodo del Pago	Valor Facturado	Retenciones		Pago Neto	No. Cheque	No. de Cheque
			Impuesto S/Renta	10% Retención de Honorarios			
1	15-12-17 a 14-01-18	L. 1,187,000.10		L. 12,981.87	L. 1,174,018.23	528405	528405
2	15-01-18 a 14-02-18	L. 1,187,000.10		L. 12,981.87	L. 1,174,018.23	535961	535961
3	15-02-18 a 14-03-18	L. 1,187,000.10		L. 12,981.87	L. 1,174,018.23	539290	539290
4	15-03-18 a 14-04-18	L. 1,187,000.10		L. 12,981.87	L. 1,174,018.23	539792	539792
5	15-04-18 a 14-05-18	L. 1,187,000.10		L. 12,981.87	L. 1,174,018.23	540540	540540
6	15-05-18 a 14-06-18	L. 1,187,000.10		L. 12,981.87	L. 1,174,018.23	542522	542522
7	15-06-18 a 14-07-18	L. 1,187,000.10		L. 12,981.87	L. 1,174,018.23	549161	549161
8	15-07-18 a 14-08-18	L. 1,187,000.10		L. 12,981.87	L. 1,174,018.23	549159	549159
9	15-08-18 a 14-09-18	L. 1,187,000.10		L. 12,981.87	L. 1,174,018.23	549500	549500



UNIVERSIDAD NACIONAL AUTÓNOMA DE HONDURAS

SECRETARÍA EJECUTIVA DE ADMINISTRACIÓN DE PROYECTOS DE INFRAESTRUCTURA SEAPI

FORMULARIO DE SEGUIMIENTO DE PROYECTOS

Situación de avance al 1 al 31 de agosto de 2021

10	15-09-18 a 14-10-18	L. 1,187,000.10	L. 12,981.87	L. 1,174,018.23	555791	555791
11	15-10-18 a 14-11-18	L. 1,187,000.10	L. 12,981.87	L. 1,174,018.23	556490	556490
12	15-11-18 a 14-12-18	L. 1,187,000.10	L. 12,981.87	L. 1,174,018.23	561806	561806
13	15-12-18 a 14-01-19	L. 1,187,000.10	L. 12,981.87	L. 1,174,018.23	563754	563754
14	15-01-19 a 14-02-19	L. 1,187,000.10	L. 12,981.87	L. 1,174,018.23		565873
15	15-02-19 a 14-03-19	L. 1,187,000.10	L. 12,981.87	L. 1,174,018.23		565874
16	15-03-19 a 14-04-19	L. 1,187,000.10	L. 12,981.87	L. 1,174,018.23	563754	5723333
17	15-04-19 a 14-05-19	L. 1,187,000.10	L. 12,981.87	L. 1,174,018.23		572712
18	15-05-19 a 14-06-19	L. 1,187,000.10	L. 12,981.87	L. 1,174,018.23		572234
19	15-06-19 a 14-07-19	L. 1,187,000.10	L. 12,981.87	L. 1,174,018.23		578234
20	15-07-19 a 14-08-19	L. 1,041,892.62	L. 11,366.85	L. 1,030,525.77		581029
21	15-08-19 a 14-09-19	L. 1,041,892.62	L. 11,366.85	L. 1,030,525.77		585140
22	15-09-19 a 14-10-19	L. 1,041,892.62	L. 11,366.85	L. 1,030,525.77		585115
23	15-10-19 a 14-11-19	L. 1,041,892.62	L. 11,366.85	L. 1,030,525.77		
24	15-11-19 a 14-12-19	L. 326,800.00	L. 3,584.03	L. 323,215.97		
25	15-12-19 a 14-01-20	L. 326,800.00	L. 3,584.03	L. 323,215.97		
26	15-01-20 a 14-02-20	L. 326,800.00	L. 3,584.03	L. 323,215.97		
27	15-02-20 a 14-03-20	L. 326,800.00	L. 3,584.03	L. 323,215.97		
28	15-04-20 a 14-05-20	L. 163,479.99	L. 1,792.01	L. 161,687.98		
Totales		L. 28,191,252.37	L. 308,251.06	L. 27,883,001.31		

Requerimientos Para el Año 2020

OBSERVACIONES

PAGOS DE LA SUPERVISIÓN EN TRÁMITE

# Pag	Periodo del Pago	Valor Facturado	Retenciones		Pago Neto	No. Cheque	Observaciones
			Impuesto S/Renta	10% Retención de Honorarios			
Totales							

MODIFICACIONES AL CONTRATO DE SUPERVISIÓN

Tipo de Modificación	Fecha	Descripción	Valor de Modificación	Ampliación en tiempo	Observaciones
Modificación No.1	15/7/2019	Modificación de tiempo y de valor contrato	L. 4,167,570.48		
Modificación No.2	21/10/2019	Modificación de tiempo y de valor contrato	L. 1,470,679.99		
Modificación No.3	23/3/2020	Modificación de tiempo	L. 0.00		
Modificación No.4	30/11/2021	Modificación de tiempo	L. 0.00		
			L. 5,638,250.47		

Seguimiento Financiero Enlaces de Campo

# Pag.	Mes que se Realizó el Pago	Valor Facturado
1	may-18	L. 154,000.00
2	jun-18	L. 110,000.00
3	jul-18	L. 110,000.00
4	ago-18	L. 110,000.00
5	sep-18	L. 220,000.00
6	oct-18	L. 0.00
7	nov-18	L. 110,000.00
8	dic-18	L. 220,000.00
9	ene-19	L. 0.00
10	feb-19	L. 0.00
11	mar-19	L. 98,333.33
12	abr-19	L. 50,000.00
13	may-19	L. 184,000.00
14	jun-19	L. 50,000.00
15	jul-19	L. 50,000.00
16	ago-19	L. 50,000.00
17	sep-19	L. 50,000.00
18	oct-19	L. 50,000.00
19	nov-19	L. 50,000.00
20	dic-19	L. 50,000.00
21	feb-20	L. 50,000.00
22	marzo-20	L. 50,000.00
23	abr-20	L. 50,000.00
24	may-20	L. 50,000.00
25	jun-20	L. 50,000.00
Totales		L. 1,966,333.33

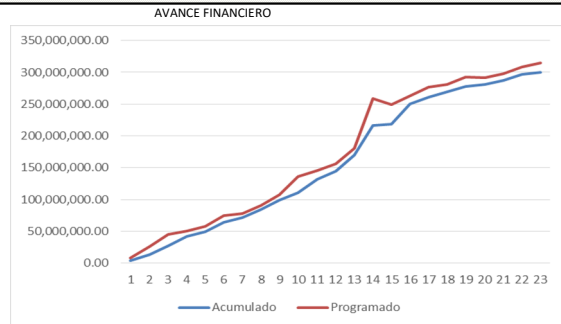
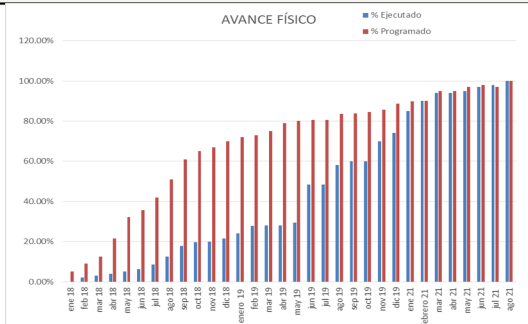



UNIVERSIDAD NACIONAL AUTÓNOMA DE HONDURAS

SECRETARÍA EJECUTIVA DE ADMINISTRACIÓN DE PROYECTOS DE INFRAESTRUCTURA SEAPI

FORMULARIO DE SEGUIMIENTO DE PROYECTOS

Situación de avance al 1 al 31 de agosto de 2021

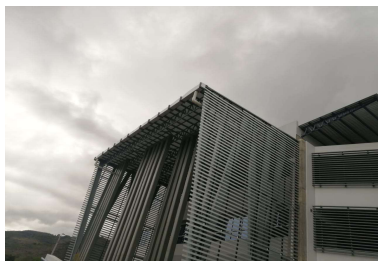

Instalacion de canal para aguas lluvias en area de Registro.



Trabajos de Instalacion de Tuberia y Caja de Registro para Instalaciones electricas que van a cuarto de control.

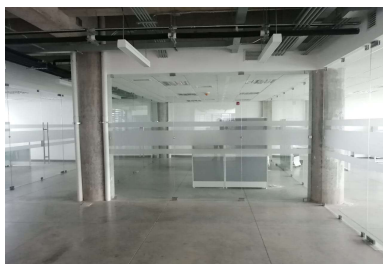

Instalacion de SandBlast en pared de vidrio oficinas Edificio Administrativo



Intalacion de Puerta Elevador en Edificio Administrativo.

Enlace del Proyecto: Arq. Jacobo Bertrand Aguilar

Persona Contacto: Ing. Virginia Valle
Directora de Control y Seguimiento de Proyectos
Correo electronico: vimavalle@yahoo.com.mx
Tel SEAPI: 2216-6100 ext 110469



UNIVERSIDAD NACIONAL AUTÓNOMA DE HONDURAS
SECRETARÍA EJECUTIVA DE ADMINISTRACIÓN DE PROYECTOS DE INFRAESTRUCTURA SEAPI
FORMULARIO DE SEGUIMIENTO DE PROYECTOS
Situación de avance al 31 de agosto 2021

Información General del Proyecto					
Nombre del Proyecto:	"CONSTRUCCIÓN MURO PERIMETRAL Y PORTALES DE ACCESO EN UNAH VS"				
Ubicación:	UNIVERSIDAD NACIONAL AUTONOMA DE HONDURAS, VALLE DE SULA				
Responsable del Diseño y Especificaciones Técnicas:	Diseño Arquitectónico: Aarón Chávez; Jacobo Bertrand Aguilar, Equipo SEAPI-UNAH				
Estructura Presupuestaria:	PROGRAMA: 03-01-01; CÓDIGO: 182 OBJETO DEL GASTO 47100-01	Presupuesto Aprobado Según Fuente de Financiamiento (en Lempiras):	Fuente 12b: (solicitada)	Año 2017= 6,059,301.40	
Año de Aprobación del Proyecto:	2016	Tipo de Proceso: Licitación Pública Nacional	LPN No. 08-2016-SEAPI-UNAH		
Descripción del Proyecto:	El proyecto consiste en la construcción de un muro perimetral de 1,704 ml de longitud con diseño e imagen institucional, para resguardar la seguridad del campus. También se contempla con la construcción de dos portales de acceso; vehicular y peatonal en el extremo oeste y acceso peatonal en el extremo este. También incluirá las instalaciones eléctricas para la iluminación del mismo y el sistema de drenaje de aguas lluvias.			Contratado:	1,704,00 ml
				Avance Actual:	1,635.84 ml
Propósito:	Con el proyecto se garantiza la seguridad del campus universitario UNAH VS, además de contribuir al desarrollo ordenado del Campus.			Sector:	Educación
				Subsector:	Educación Superior
Impacto Ambiental:	De los resultados de la evaluación de impacto ambiental, se concluyó que durante la fase de construcción, se presentarán impactos negativos temporales, recuperables y de baja a media intensidad en su mayoría, presentándose: alteraciones en las calidades del aire, en los niveles sonoros y generación de desechos sólidos.				
Impacto en el terreno y Asentamientos:	El proyecto tiene un bajo impacto en el terreno debido a que servirá para delimitar el área				
Alcance:					
Proceso de Adjudicación de Construcción					
Número de Licitación o del Tipo de Proceso:	LPN No. 08-2016-SEAPI-UNAH		Fecha de Publicación del Aviso de Invitación a licitar:	2 y 5-12-2016	
Fecha de Apertura de Ofertas:	14/12/2016	Número de Empresas que Retiraron Bases:	8	Número de Empresas que Presentaron Ofertas:	6
Fecha y No. de Acuerdo de la Comisión Evaluadora:	Acuerdo No. 2622-2016 de fecha 13-12-2016	Empresa Adjudicada:	INGENIERIA ELECTROMECANICA Y CONSTRUCCION DE OBRAS CIVILES "INGELCO"	Valor Adjudicado:	L. 40,395,342.68
Fecha Firma del Contrato:	9/3/2017	No. de Contrato:	CC-04-2017-SEAPI-UNAH	Plazo del Contrato:	CONTRATADO:240 DÍAS MODIFICADO:1408 DÍAS
Garantías de Construcción					
Tipo de Garantía	Número	Valor	Período de Validez	Fecha de Vencimiento	Empresa Emisora de la Garantía
Garantía de Anticipo	201761299004651	L. 6,059,301.40	20-03-17 A 20-01-18	20/1/2018	BANPAIS
	201761299004651	L. 6,059,301.40	20-03/17 A 20/06/18	20/6/2018	
	201861001000176	L. 6,059,301.40	20-03/18 A 31/12/18	31/12/2018	
	201861001000176	L. 4,921,421.61	20/06/18 A 05/05/2019	5/5/2019	
	201961299005624	L. 4,268,565.02	06/05/19 A 31/12/2019	6/5/2019	
	201961299005624	2,770,979.08	06/05/19 A 31/03/2020	31/3/2020	
	202061298000064	2,770,979.08	31/03/20 A 31/09/2020	31/9/2020	
202061298000066	L. 1,782,966.05	30/09/20 A 30/09/2021	30/9/2021		
Garantía de Cumplimiento	201761299004652	L. 6,059,301.40	20-03-17 A 20-04-18	20/4/2018	
	201761299004652	L. 6,059,301.40	20-03-17 A 25-09-18	25/9/2018	
	201761299004652	L. 6,059,301.40	20-03-17 A 20-02-19	20/2/2019	
	201761299004652	L. 5,736,095.87	20-02-17 A 05-08-19	5/8/2019	
	201761299004652	L. 4,175,407.05	06-08-19 A 31-03-20	31/3/2019	
	201761299004652	2,677,806.54	20-03-17 A 30-06-20	30/6/2020	
	201761299004652	L. 2,298,072.21	30-06-20 A 30-12-20	30/12/2020	
	201761299004652	L. 1,869,645.58	31-12-20 A 30-09-21	30/9/2021	
	201761299004652	L. 1,287,620.85	30-09-22 A 31-03-22	31/3/2022	
	Garantía de Calidad	La garantía de calidad entra en vigencia cuando el proyecto finaliza.			
Proceso de Adjudicación de Supervisión					
Número de Concurso o del Tipo de Proceso:	CPN No. 01-2017-SEAPI-UNAH		Fecha de Publicación del Aviso de Invitación a Concursar:	14 y 15-03-2017	
Fecha de Apertura de Ofertas	31/3/2017	Número de Empresas que Retiraron Bases:	1	Número de Empresas que Presentaron Ofertas:	1
Fecha y No. de Acuerdo de la Comisión Evaluadora:	Acuerdo No. 685-2017 de fecha 30-03-17	Empresa Adjudicada:	SAYBE & ASOCIADOS S. de R.L.	Valor Adjudicado:	L. 4,400,714.93
Fecha Firma del Contrato	22/5/2017	No. de Contrato:	CS-03-2017-SEAPI-UNAH	Plazo del Contrato:	CONTRATADO: 9 meses MODIFICADO: 23.5 MESES
Garantías de Supervisión					
Tipo de Garantía	Número	Valor	Período de Validez	Fecha Vencimiento	Empresa Emisora de la Garantía
Garantía de Cumplimiento	FI-I040215-22309-0	77,282.41	26-may-17	26-jul-17	BANCO LAFISE
Garantía de Cumplimiento	FI-I040215-22309-0	86,530.22	26/05/2017 26/07/2018	26-jul-18	BANCO LAFISE
Garantía de Cumplimiento	FI-I040215-22309-0	97,299.66	26/07/2018 27/02/2019	27-feb-19	BANCO LAFISE
Seguimiento del Proyecto					
Concepto	Construcción		Supervisión		
Fecha Orden de Inicio	3-may-17		12-jun-17		
Fecha de Finalización Contractual	29-dic-17		12-mar-18		
Fecha de Finalización con ampliaciones	11-sep-21		27/05/2018 a partir del 28/05/19 Supervisión a cargo de SEAPI		
Tiempo Transcurrido (Días/ meses)	1,581		23.5 meses		
Tiempo Disponible (Días)	12		0 mes		
Ampliaciones de Tiempo (Días, meses)	1593		14.5 meses		
% de Tiempo Ejecutado	99.25%		100%		
Valor del Contrato	L. 40,395,342.68		L. 4,400,714.93		
Valor Modificado acumulado	L. 41,076,863.19		L. 5,499,676.29		
Valor Ejecutado Acumulado hasta la fecha	L. 35,556,555.08		L. 5,499,676.29		
Saldo del Contrato	L. 5,520,308.11		L. 0.00		
% del Valor Contratado Ejecutado a la Fecha	86.56%		100%		
% de Obra Física Ejecutada	96.00%				
Número de Libros de Bitácora	CICH No. 24,957	CIMEQH No. 2129			



UNIVERSIDAD NACIONAL AUTÓNOMA DE HONDURAS
SECRETARÍA EJECUTIVA DE ADMINISTRACIÓN DE PROYECTOS DE INFRAESTRUCTURA SEAPI
FORMULARIO DE SEGUIMIENTO DE PROYECTOS
Situación de avance al 31 de agosto 2021

Modificaciones al Contrato de Construcción

Tipo de Modificación	Fecha	Descripción		Ampliación en tiempo en días	Observaciones
Modificación No.1	12/12/2017	Ampliación de Tiempo	L. 0.00	148	Por retraso en la entrega del permiso de construcción por parte de la MSPS
Modificación No.2	25/5/2017	Ampliación de Tiempo	L. 0.00	165	Por retraso en la delimitación y convenio con la MSPS de los lados Este y Sur del muro perimetral
Modificación No.3	7/9/2018	Disminución del valor	-L. 616,708.65		Por cambio de diseño de la cimentación del muro perimetral y reubicación del portal Este.
Modificación No.4	6/11/2018	Ampliación de Tiempo	L. 0.00	180	Por rediseño de obras de acceso Oeste y este conciliado con MSPS.
Modificación No.5	29/3/2019	Disminución del valor	-L. 4,344.60		Por cambio de alineamiento del muro perimetral solicitado por MSPS según permiso de construcción 377-2017
Modificación No.6	26/4/2019	Disminución del valor	-L. 3.63	60	Por mejoras al sistema eléctrico
Modificación No.7	4/7/2019	Ampliación de tiempo y disminución del valor	-94.78	180	Se adiciona plaza de acceso peatonal, terracería acceso Oeste
Modificación No.8	17/12/2019	Ampliación de tiempo y disminución del valor	-43.09	90	Se adiciona portones en nuevos accesos y cimentación de la bodega de Bienes Nacionales y trabajos de terracería en acceso Oeste.
Modificación No.9	28/3/2020	Ampliación de tiempo y disminución del valor	-67.93	90	Montaje de la estructura metálica existente, techo paredes e iluminación y fuerza de para la bodega de Bienes Nacionales, excavaciones para la tubería de
Modificación No.10	5/8/2020	Ampliación de tiempo	L. 0.00	135	Se solicita Ampliación de Tiempo debido a la suspensión del Proyecto por la Pandemia COVID 19
Modificación No.11	9/11/2020	Ampliación de tiempo y valor del contrato	1,198,992.74	120	Se adiciona canales abiertos solicitados por Dirección UNAH-VS. y ampliación por restricciones en el personal por la Pandemia COVID-19
Modificación No.12	10/3/2021	Ampliación de tiempo y valor del contrato	103,790.45	135	Se amplió longitud de la plaza peatonal
Modificación No.13	23/7/2021	Ampliación de tiempo del contrato	L. 0.00	50	Se amplió por tomas de estudiantes y lluvias en el periodo
Total			L. 681,520.51	1353	

Seguimiento Financiero Contrato de Construcción

# Est.	Periodo de Estimación	Valor Facturado, solo estimaciones		Retenciones		Pago Neto	No. de Cheque	Reconocimiento de Mayores Costos
		Obra	Material Almacenado	Anticipo	Material Puesto en el Sítio			
	Anticipo					L. 6,059,301.40	462947	
1	03 mayo 2017 -31 octubre 2017	L. 1,364,664.44		L. 204,699.67		L. 1,159,964.77	529135	
2	01 nov 2017 -31 diciembre 2017	L. 790,039.10		L. 118,505.87		L. 671,533.23	536128	
3	01 Ene 2018 -15 mayo 2018	L. 2,368,507.28	L. 479,388.11	L. 355,276.09		L. 2,492,619.30	540539	
4	16 mayo 2018 -31 agosto 2018	L. 1,055,929.84	L. 643,837.28	L. 158,389.48		L. 1,541,377.64	65791	
5	01 septiembre al 30 sep 2018	L. 1,651,529.26		L. 247,729.39		L. 1,403,799.87		
6	01 octubre al 31 octubre 2018	L. 354,552.52		L. 53,182.88		L. 301,369.64		L. 22,835.31
7	01 noviembre al 30 nov 2018	L. 833,327.39		L. 124,999.11		L. 708,328.28		L. 54,096.56
8	01 Diciembre al 31 Dic 2018	L. 190,546.68		L. 28,582.00		L. 161,964.68		L. 11,245.71
9	01 Enero al 28 febrero 2019	L. 1,292,047.37		L. 193,807.11		L. 1,098,240.26	563701	L. 100,974.78
10	01 marzo al 31 marzo 2019	L. 2,036,517.08		L. 305,477.56		L. 1,731,039.52		L. 80,361.08
11	01 abril al 15 mayo 2019	L. 948,450.81		L. 142,267.62		L. 806,183.19	5731.09	L. 71,302.28
12	16 mayo al 31 julio 2019	L. 2,366,826.61		L. 355,023.99	L. 239,694.05	L. 1,772,108.57	578244	L. 128,618.64
13	01 agosto al 30 septiembre 2019	L. 2,056,112.08		L. 308,416.81		L. 1,747,695.27	580922	L. 139,070.69
14	01 de octubre al 31 octubre 2019	L. 904,740.75		L. 135,711.11		L. 769,029.64	581831	L. 39,545.49
15	01 noviembre 30 noviembre 2019	L. 3,708,356.22		L. 556,253.43		L. 3,152,102.79	586666	L. 181,668.34
16	01 diciembre 31 diciembre 2019	L. 2,531,451.20		L. 379,717.68		L. 2,151,733.52		L. 74,153.80
17	01 enero al 15 febrero 2020	L. 4,055,170.27		L. 608,275.54	L. 444,245.91	L. 3,002,648.82	592668	L. 187,599.26
18	16 febrero al 31 marzo de 2020	L. 1,570,395.21		L. 235,559.28	L. 383,634.87	L. 951,201.06	597452	L. 100,633.25
19	1 abril al 31 de octubre de 2020	L. 821,437.23		L. 123,215.58		L. 698,221.65	597453	L. 33,329.71
20	1 nov 2020 al 31 enero de 2021	L. 1,488,336.39		L. 223,250.46		L. 1,265,085.93		L. 0.00
21	1 febrero al 31 marzo de 2021	L. 931,524.82		L. 139,728.72		L. 791,796.10	601059	L. 28,087.27
22	1 abril al 30 de junio de 2021	L. 1,316,717.61		L. 197,507.64		L. 1,119,209.97		L. 137,023.14
Totales		L. 34,637,180.16	L. 1,123,225.39	L. 5,195,577.04	L. 1,067,574.83	L. 35,556,555.08		L. 1,390,545.31

Requerimientos Para el Año 2021

L. 0,00, Solicitado POA 2020

Modificaciones al Contrato de Supervisión

Tipo de Modificación	Fecha	Descripción	Valor de Modificación	Ampliación en tiempo	Observaciones
Adendum No.1	28/2/2018				Se modifica el valor de la retención por honorarios profesionales del 12.5% por el total del valor del contrato de supervisión.
Modificación No.1	9/3/2018	Ampliación de valor y tiempo	L. 511,420.22	3.5 meses	Ampliación de Tiempo por retraso en la entrega del permiso de construcción por parte de la MSPS
Modificación No.2	26/6/2018	Ampliación de valor y tiempo	L. 587,541.14	2 meses	Por retraso en la delimitación y convenio con la MSPS de los lados Este y Sur del muro perimetral

reja



UNIVERSIDAD NACIONAL AUTÓNOMA DE HONDURAS
SECRETARÍA EJECUTIVA DE ADMINISTRACIÓN DE PROYECTOS DE INFRAESTRUCTURA SEAPI
FORMULARIO DE SEGUIMIENTO DE PROYECTOS
 Situación de avance al 31 de agosto 2021

Modificación No.3	27/8/2018	Ampliación de tiempo	L. 0.00	3 meses	Por retraso en la delimitación y convenio con la MSPS de los lados Este y Sur del muro perimetral
Modificación No.4	27/11/2018	Ampliación de tiempo	L. 0.00	6 meses	obra nueva: plaza de acceso peatonal interna, colector A.N. Colector Aguas Lluvias y disminución de obra por cambio de alineamiento.

Total	L. 1,098,961.36	14.5 meses			
--------------	------------------------	-------------------	--	--	--

Seguimiento Financiero al Contrato de Supervisión

# Pág..	Período del Pago	Valor Facturado	Retenciones		Pago Neto	No. Cheque	Observaciones
			Impuesto S/Renta	10% Retención de Honorarios			
1	12 junio 17 al 30 junio 17	L. 73,060.04		L. 858.18	L. 72,201.86	529795	
2	01 julio 17 al 31 julio 17	L. 146,120.06		L. 1,716.36	L. 144,403.70	529796	
3	01 agosto 17 al 31 agosto 17	L. 146,120.06		L. 1,716.36	L. 144,403.70	533779	
4	01 sep 17 al 30 sep 17	L. 146,120.06		L. 1,716.36	L. 144,403.70	529135	
5	01 oct 17 al 31 oct 17	L. 488,968.33		L. 5,743.52	L. 483,224.81	540588	
6	01 nov 17 al 30 nov 17	L. 488,968.33		L. 5,743.52	L. 483,224.81	540589	
7	01 dic 17 al 31 dic 17	L. 488,968.33		L. 5,743.52	L. 483,224.81	540590	
8	01 ene 18 al 31 ene 18	L. 488,968.33		L. 5,743.52	L. 483,224.81	547964	
9	01 feb 18 al 28 feb 18	L. 488,968.33		L. 5,743.52	L. 483,224.81	547965	
10	01 marz 18 al 31 marz 18	L. 488,968.33		L. 5,743.52	L. 483,224.81	548001	
11	01 abril 18 al 30 abril 18	L. 488,968.33		L. 5,743.52	L. 483,224.81	549150	
12	01 mayo 18 al 31 mayo 18	L. 488,968.33		L. 5,743.52	L. 483,224.81	549157	
13	01 junio 18 al 26 junio 18	L. 488,968.29		L. 5,743.52	L. 483,224.76		
14	27 junio 18 al 26 julio 18	L. 293,770.57		L. 3,589.71	L. 290,180.86		
15	27 julio 18 al 27 agosto 18	L. 293,770.57		L. 3,589.71	L. 290,180.86		
16	Devolucion de la retencion 10% honorarios				L. 64,878.36		
Totales		L. 5,499,676.29	L. 0.00	L. 64,878.36	L. 5,499,676.29		

REQUERIMIENTOS PARA EL AÑO 2021

OBSERVACIONES

ESTIMACIONES DEL CONTRATISTA EN TRÁMITE DE PAGO

# Est.	Periodo de Estimación	Valor Facturado		Retenciones		Pago Neto	Clausula escalatoria	Estatus
		Obra	Material Almacenado	Anticipo	Material Puesto en el Sitio			
23	01 julio al 31 de julio de 2021	L. 1,759,816.72		L. 263,972.51	L. 55,650.56	L. 1,440,193.65	L. 135,298.62	En Tramite de Pago SEAPI
Totales		L. 1,759,816.72	L. 0.00	L. 263,972.51	L. 55,650.56	L. 1,440,193.65	L. 135,298.62	

MODIFICACIONES AL CONTRATO DE CONSTRUCCION EN TRÁMITE

Tipo de Modificación	Fecha	Descripción	Valor de Modificación	Ampliación en tiempo	Observaciones
Modificación No.14		Reduccion del Valor	-560,972.69		En revision SEAPI

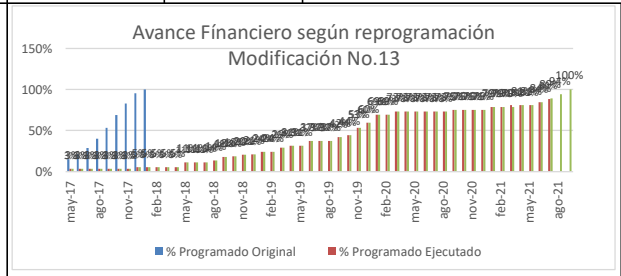
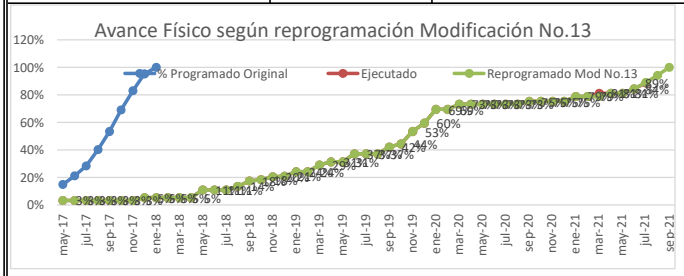

OBSERVACIONES:
 Mediante Acuerdo de Rectoría No.950-2019, Se nombro a la Ingeniera Nora Alemán como Supervisora del proyecto a partir del 28 de mayo de 2019

Supervisor :
 Ing. Nora Judith Alemán Castillo

Enlace Oficina: Ing. Ana Lourdes Díaz Pineda

Detalle de contacto:
 Ing. Virginia Margarita Valle Aguiluz
 Directora de Control y Seguimiento de Proyectos
 Correo Electrónico
 Teléfono



UNIVERSIDAD NACIONAL AUTÓNOMA DE HONDURAS
SECRETARÍA EJECUTIVA DE ADMINISTRACIÓN DE PROYECTOS DE INFRAESTRUCTURA SEAPI

FORMULARIO DE SEGUIMIENTO DE PROYECTOS

Situación de avance 1 a 31 de agosto de 2021

Información General del Proyecto					
Nombre del Proyecto:		"CONSTRUCCIÓN MURO PERIMETRAL Y PORTAL DE ACCESO UNAH-TEC AGUÁN"			
Ubicación:		CIUDAD UNIVERSITARIA, JOSÉ TRINIDAD REYES			
Responsable del Diseño y Especificaciones Técnicas:		Diseño Arquitectónico: Jacobo Bertrand, CAH-LV-677; Equipo SEAPI-UNAH			
Estructura Presupuestaria:		PROGRAMA: 03-01-01; CÓDIGO: 204 OBJETO DEL GASTO 47100-01	Presupuesto Aprobado Según Fuente de Financiamiento (en Lempiras):	Fuente 12b: (solicitada)	Año 2020= 4,000.000.00
Año de Aprobación del Proyecto:		2019	Tipo de Proceso (Licitación Pública, Privada, Contratación Directa, Por Administración, Etc.):		Licitación Pública
Descripción del Proyecto:		Consiste en la construcción de 158.68 m. de muro de bloque tipo Rustiblock y balconería, en adición al muro también se construye un portal de acceso vehicular y peatonal, con sus respectivos portones.		META/ML	
				Contratado:	80.00 m
				Avance Actual:	158.68 m
Propósito:		Delimitar y señalar decorativamente los límites territoriales del Campus Universitario de la Ciudad de Olanchito, conocido como UNAH-TEC AGUÁN d. En adición al muro perimetral, será construida una estructura frontal peatonal para el uso de estudiantes, catedráticos, funcionarios y visitantes de esta Casa de Estudios. Esta estructura ha sido denominada El Portal y se ubica en el centro frontal de los terrenos del campus.		Sector:	Educación
				Subsector:	Educación Superior
Impacto Ambiental:		De acuerdo con la legislación ambiental y el último Acuerdo Ministerial publicado en agosto de 2019, con No 0740-2019, donde se establece la nueva Tabla de Categorización Ambiental MIAMBIENTE, el proyecto no se encuentra dentro de una categoría ambiental debido a los metros cuadrados de construcción del tramo de muro y al alcance de la obra. Asimismo, de acuerdo a la plataforma de Licenciamiento Ambiental simplificado de MIAMBIENTE, el proyecto no interceptará cuerpos de agua, zonas arqueológicas, zonas turísticas y cualquier otro espacio que genere impactos ambientales irreversibles, por tanto su impacto se determina como muy bajo, tampoco incidiendo de manera negativa en la flora y fauna del sitio. No obstante, por los trabajos de construcción a ejecutar, se deberá cuidar que se realice el riego permanente del muro a construir, evitando la suspensión de partículas y polvo a la atmósfera, pudiendo afectar tanto a la población universitaria como a la población aledaña. Además, se deberá cuidar a la atmósfera y suelo, realizando el manejo adecuado de los residuos sólidos ordinarios, es decir basuras comunes, que se generen durante la etapa de construcción y que todo el producto de excavaciones, remoción de capa vegetal y residuos de inertes (cerco perimetral actual construido a base de postes de madera y alambre de púas), sea evacuado fuera de los predios del Campus Universitario UNAH TEC AGUÁN y trasladados al botadero Municipal, Autorizado por la Alcaldía de Olanchito.			
Impacto en el terreno y Asentamientos:		El proyecto se construirá sobre el cerco perimetral actual, construido a base de postes de madera y alambre de púas, con lo cuál es un área que ya no encuentra impactada, no generando mayores daños al medio ambiente.			
Alcance:		Cosntrucción de 158.68 m de muro decorativo y Estructura de Concreto de acceso peatonal conocido como Portal Universitario			
Proceso de Adjudicación de Construcción					
Número de Licitación o del Tipo de Proceso:		LPN No. 03-2019-SEAPI-UNAH	Fecha de Publicación del Aviso de Invitación a licitar:		22/07/2019; 23/07/2019
Fecha de Apertura de Ofertas:		23/8/2019	Número de Empresas que Retiraron Bases:	9	Número de Empresas que Presentaron Ofertas: 5
Fecha y No. de Acuerdo de la Comisión Evaluadora:		Acuerdo No 1464-2019, con fecha 23/08/2019	Empresa Adjudicada:	INGESA,	Valor Adjudicado: L. 3,450,386.01
Fecha Firma del Contrato:		17/12/2019	No. de Contrato:	CC-01-2019-SEAPI-UNAH	Plazo del Contrato: CONTRATADO: 150 DÍAS
Garantías de Construcción					
Tipo de Garantía	Número	Valor	Período de Validez	Fecha de Vencimiento	Empresa Emisora de la Garantía
Garantía de Matenimiento de oferta	No. 190571	L. 75,000.00	23/08/2019 al 05/01/2020	5/1/2020	SEGUROS DEL PAIS
Garantía de anticipo	No 200006	L. 517,557.90	16/01/2020 al 17/08/2020	17/8/2021	
Garantía de Anticipo	Adendun No. 200006	L. 517,557.90	17/01/2020 al 20/12/2020	20/12/2020	
Garantía de anticipo	Adendun No. 2020-12-0286	L. 517,557.90	20-12-2020 al 11-05-2021	11/5/2021	
Garantía de Anticipo	Endoso "A" No 2021-05-0120	L. 517,557.91	11-05-2021 al 11-07-2021	11/7/2021	
Garantía de Anticipo	Endoso "A" No 2021-07-0227	L. 517,557.92	11-07-2021 al 19-08-2022	19/8/2021	
Garantía de Cumplimiento	No 200019	L. 517,557.0	16/01/2020 al 20/03/2021	20/3/2021	
Garantía de Cumplimiento	Adenum No. 200019	L. 517,557.90	20/03/2021 al 11/08/2021	11/8/2021	
Garantía de Cumplimiento	Endoso "A", No 2021-05-0121	L. 517,557.90	11-08-2021 al 11-10-2021	11/10/2021	SEGUROS DEL PAIS



UNIVERSIDAD NACIONAL AUTÓNOMA DE HONDURAS
SECRETARÍA EJECUTIVA DE ADMINISTRACIÓN DE PROYECTOS DE INFRAESTRUCTURA SEAPI

FORMULARIO DE SEGUIMIENTO DE PROYECTOS

Situación de avance 1 a 31 de agosto de 2021

Garantía de Cumplimiento	Endoso "A", No 2021--0-0228	L. 517,557.90	11-10-2021 al 19-11-2022	19/11/2021	SEGUROS DEL PAIS
--------------------------	-----------------------------	---------------	--------------------------	------------	------------------

Proceso de Adjudicación de Supervisión

Coordinador Supervisor	Ing. Joaquin Antonio Barahona Váldez		Numero de Acuerdo de Rectoría	No. 398 - 2020	
Fecha de Acuerdo Rectoría	24/8/2020				

Seguimiento del Proyecto

Concepto	Construcción	Supervisión
Fecha Orden de Inicio	28 de febrero 2020	24 de agosto 2020
Fecha de Finalización Contractual Original	26 de julio de 2020	
Fecha de Finalización con ampliaciones	19 de agosto del 2021	
Tiempo transcurrido (Días, meses)	539 días	
Tiempo disponible (Días, meses)	0	
Ampliaciones de tiempo (días, meses)	539 días	
% de tiempo ejecutado	100.00%	
Valor del Contrato Original	L. 3,450,386.01	
Valor del contrato modificado	L. 3,450,295.04	
Valor modificado acumulado	-L. 90.97	
Valor Ejecutado Acumulado hasta la fecha	L. 2,704,508.58	
Saldo del Contrato	745,786.46	
% de Obra Física Ejecutada	100.00%	
% del Valor Financiero del Proyecto Ejecutado a la Fecha	78.38%	

Número de Libros de Bitácora Libros de bitácora CICH con números 32065 y 33,484

Modificaciones al Contrato de Construcción

No	MODIFICACIÓN	Fecha de Aprobación	NUEVO MONTO DEL CONTRATO	Valor de Modificación	Ampliación en tiempo	Observaciones
1	Ampliación de plazo	24/7/2020	L. 3,450,386.01	0	147.días calendario	APROBADA
2	Ampliación de plazo y reducción del plazo contractual	16/12/2020	L. 3,450,380.72	-L. 5.29	142 días calendario	APROBADA
3	Ampliación de plazo y reducción del plazo contractual	11/5/2021	L. 3,450,351.86	-L. 28.76	61 días calendario	APROBADA
4	Ampliación de plazo y reducción del plazo contractual	9/7/2021	L. 3,450,295.04	-L. 56.92	39 días calendario	APROBADA
Total				-L. 90.97		

Seguimiento Financiero Contrato de Construcción

# Est.	Periodo de Estimación	Valor Facturado, solo estimaciones		Retenciones		Pago Neto, L.	No. de Cheque	Reconocimiento de Mayores Costos
		Obra	Material Almacenado,L.	Anticipo, L.	Material Puesto en el Sitio, L.			
	Anticipo					L. 517,557.90		
1	del 28 de Febrero al 24 de Julio del 2020	705,810.81	L. 0.00	105,871.62	0.00	599,939.19		L. 0.00
2	DEL 25 de julio al 15 de noviembre del 2020	938,854.60	0.00	140,828.19	30,678.29	828,704.70		L. 11,629.12
3	del 16 de noviembre de 2020 al 31 de julio de 2021	1,059,843.17	30,678.29	158,976.48	0.00	870,188.40		L. 0.00
Totales		L. 2,704,508.58	L. 30,678.29	L. 405,676.29	L. 30,678.29	L. 2,816,390.19		L. 11,629.12

MODIFICACIONES AL CONTRATO DE SUPERVISIÓN

Tipo de Modificación	Fecha	Descripción	Valor de Modificación	Ampliación en tiempo	Observaciones
Totales			L. 0.00		



UNIVERSIDAD NACIONAL AUTÓNOMA DE HONDURAS
SECRETARÍA EJECUTIVA DE ADMINISTRACIÓN DE PROYECTOS DE INFRAESTRUCTURA SEAPI

FORMULARIO DE SEGUIMIENTO DE PROYECTOS

Situación de avance 1 a 31 de agosto de 2021

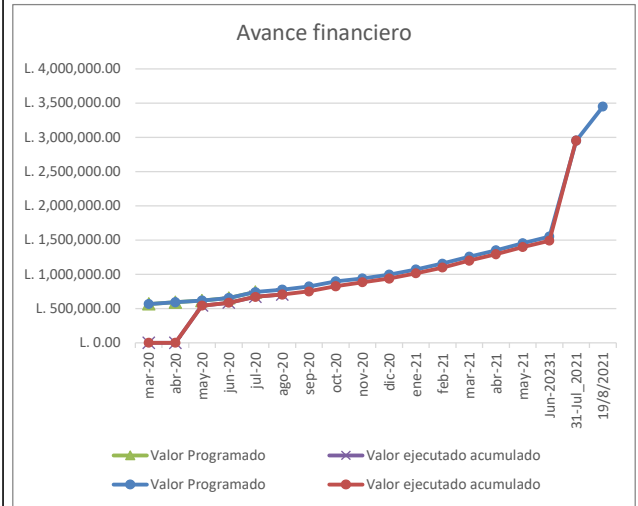
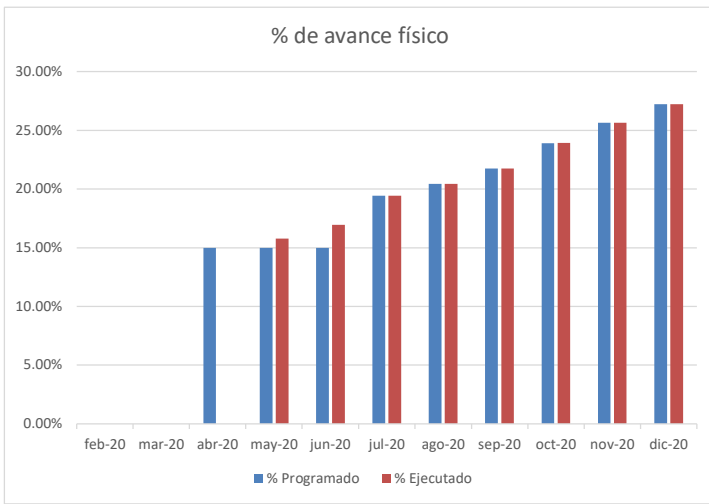

FOTOGRAFÍAS DEL PROYECTO



No 1.- Portón de acceso vehicular



No 2.- Instalación de paneles para el control de iluminación



No 3.- Sector "D" del muro perimetral concluido al 100 %



No 4.- Portal de acceso peatonal, con letras encajadas en losa y pared del muro

Coordinador de la supervisión: Ing. Joaquin Barahona

Detalle de Contacto

Ing. Virginia Margarita Valle Aguiluz
 Directora de Control y Seguimiento de Proyectos
 Correo Electrónico vimavalle@yahoo.com.mx
 Teléfono 2216-6100 ext.110469