ORGANIGRAMA DE LA CORPORACION MUNICIPAL DE YUSCARAN

ULTIMA MODIFICACION JULIO 2021

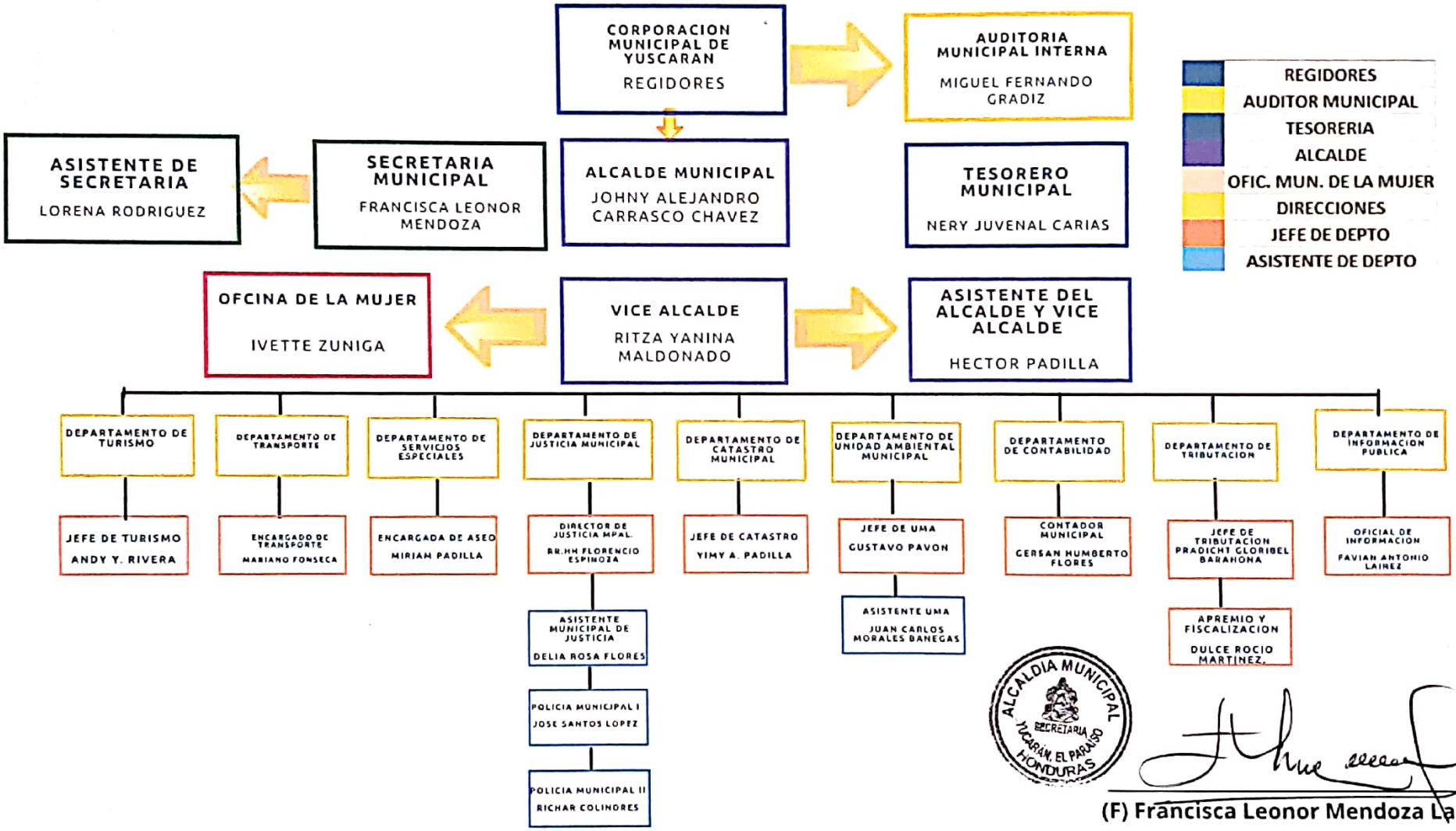

ALCALDIA MUNICIPAL SECRETARIA YUSCARAN, EL PARAISO HONDURAS

(F) Francisca Leonor Mendoza Lagos
Secretaria Municipal

Escaneado con CamScanner