



Honduras, C.A.

LA UNIÓN, LEMPIRA
EJERCICIO: 2021

Orden de Pago
Moneda: Lempiras (L)



Emisión: 28/09/2021

Hora : 04:01 p.m.

USUARIO: JOSE.CASTELLANOS

Página: 1 de 1

Orden de Pago No.: 19295

L.: 629,923.20

Tipo de Expediente: GASTO RECURRENTE VARIABLE

Expediente No.: 16862

Fecha de Emisión: 28/9/2021

No.Cheque/Nota de Debito: _____

Paguese a: ELSA MARINA RODRIGUEZ TERUEL

Id/RTN: 16151969000096

La Cantidad en Letras: SEISCIENTOS VEINTINUEVE MIL NOVECIENTOS VEINTITRES CON VEINTE CENTAVOS

Descripción:

Pago de Factura N° 0075 por Estimación N° 1 del Proyecto CONSTRUCCIÓN DE PLAZA CENTRAL EN LA COMUNIDAD DE EL CEDRAL.

CODIGO	PROYECTO / OBJETO GASTO	MONTO
13 01 001 000 001 47210 11-001-01	CONSTRUCCIÓN DE PLAZA CENTRAL EN EL CEDRAL	629,923.20

CODIGO	RETENCIONES DESCRIPCIÓN	MONTO
Total de retenciones:		0.00

CODIGO	DESCRIPCIÓN	MONTO
11-001-01	Transferencia para Gobierno Local	629,923.20
Monto Total:		629,923.20

RESUMEN TOTAL ORDEN DE PAGO	
SUBTOTAL	629,923.20
- RETENCIONES	0.00
TOTAL	629,923.20

Firma y Sello de Presupuestario

Firma y Sello de Tesorería





Firma y Sello de Alcalde (sa)

Recibido por:

E. M. Rodríguez

Identidad No.:

1615-1969-000096



0s4js9JmfU2iPiUDbD25LFmzklojU+kEbqhQWcZgfk4MnRofzrGVCWkka6E5MCDVjprGh/L8UDPxpB+TUo7Gcl136A1DzgGksBnLY//bPxJV8hkEQ5dfBI2y4wMA19p97bwggP84n/Z6IGhoS73OeGGVpuGVs2jMJoCezs=

ELSA MARINA RODRIGUEZ TERUEL

Colonia 21 de Octubre, C # 4605 B #5, Sector 5
Tegucigalpa, M.D.C., F. Email: elsa_rodriguez@yahoo.com
Celular: 9703-7735, R.T.N.: 16151969000096
CAI: C25B55-474AB8-E24FA3-37AB14-671900-89

FACTURA

Nº 000-001-01-0000 0075

DIA	MES	AÑO
28	09	2021

Cliente: Alcaldía Municipal La Unión Lempira

Dirección: La Unión, Depto Lempira. R.T.N. 13119995434134

CANT.	DESCRIPCION	PRECIO UNIT.	TOTAL
1	Pago de Estimación N° 1 Contrato Construcción de Plaza Central en la Comunidad de El CEDRAL.		629,923.20
La factura es beneficio de todos "Exijala"		TOTAL L.	

DATOS DEL ADQUIRIENTE EXONERADO
No. Orden de Compra Exenta: _____
No. Constancia de Registro de Exoneraciones: _____
No. Registro de la SAG: _____

Original: Cliente, Copia: Obligado Tributario Emisor
Fecha Limite de Emision: 12/01/2022
Rango Autorizado: 000-001-01-00000051/00000100

Descuentos y Rebajas Otorgados L.	629,923.20
Importe Exonerado L.	
Importe Exento L.	
Importe Gravado 15% L.	
I.S.V. 15% L.	
TOTAL A PAGAR L.	629,923.20

Elsa M. Rodriguez
Firma



Son: Seiscientos Veintinueve mil novecientos veintitres lempiras con 20/100

Publigráficos Reyh 2 y 3 Ave., 5C # 208, Tel. 2237-6012 RTI. 51967002337, Cert. No. 9231-21-10500-7



MUNICIPALIDAD DE LA UNIÓN LEMPIRA
munilaunionlempira@hotmail.com
TESORERÍA



ORDEN DE INICIO

La Municipalidad de La Unión; Departamento de Lempira por medio de la presente autoriza a **ELSA MARINA RODRIGUEZ TERUEL**, con identidad número **1615-1969-00009** para que dé inicio con el proyecto **CONSTRUCCIÓN DE PLAZA CENTRAL EN LA COMUNIDAD DE EL CEDRAL**.

Se establece como fecha oficial de inicio el día 14 de SEPTIEMBRE de 2021, el cual deberá ejecutarse en un plazo máximo de 30 días a partir de la fecha de inicio, de acuerdo a las condiciones del contrato.

Dado en la ciudad de La Unión, Lempira a los 14 días del mes de SEPTIEMBRE del año 2021.

ERICK GIOVANNY REYES CÁRCAMO
ALCALDE MUNICIPAL DE LA UNION LEMPIRA

Elsa



CONTRATO

Nosotros, **ERICK GIOVANNY REYES CÁRCAMO**, mayor de edad, casado con identidad número **1311-1974-00148** actuando en representación de la Municipalidad quien de ahora en adelante y para efectos del presente contrato se denominara “**EL CONTRATANTE**” y por otro lado, **ELSA MARINA RODRÍGUEZ TERUEL** mayor de edad, casada, Ingeniera civil CICH 2434 RTN 16151969000096, de Nacionalidad hondureña, con residencia en Tegucigalpa M.D.C. Francisco Morazán, con Tarjeta de Identidad No 1615-1969-00009 y RTN16151969000096, quien actúa en su propio nombre y en adelante se denominará EL CONTRATISTA, quienes en lo sucesivo y para efecto de este Contrato se denominarán EL CONTRATANTE Y EL CONTRATISTA, ambos con poder suficiente para ejercitar los Derechos y cumplir las obligaciones derivadas de este Contrato, hemos convenido en celebrar como al efecto celebramos el presente **CONTRATO CONSTRUCCIÓN DE PLAZA CENTRAL EN LA COMUNIDAD DE EL CEDRAL** que Contempla las siguientes cantidades de obra:

No.	CONCEPTOS DE OBRA.	CANTIDADES CONTRATADAS.			
		CANTIDAD	UNID.	PRECIO UNITARIO	PRECIO TOTAL LPS.
	MURO DE MAMPOSTERIA				
1	TRAZADO Y MARCADO	38.00	ML	30.00	1,140.00
2	EXCAVACION MATERIAL TIPO I (MATERIAL COMUN)	30.40	M3	280.00	8,512.00
3	ACARREO DE MATERIAL (DESPERDICIO)	38.00	M3	176.00	6,688.00
4	RELLENO COMPACTADO CON MATERIA SELECTO	24.90	M3	450.00	11,205.00
5	FILTRO FRANCES	9.00	M3	600.00	5,400.00
6	MURO DE MAMPOSTERIA FRENTE A CALLE PRINCIPAL	38.00	M3	2,700.00	102,600.00
7	REPELLO Y PULIDO EN MURO	38.00	M2	250.00	9,500.00
	PASEO PEATONAL CON ADOQUIN DE COLORES Y GRADAS AL PAR DE LA IGLESIA CATOLICA				
1	TRAZADO Y MARCADO	1.00	GLOBAL	3,000.00	3,000.00
2	EXCAVACION MATERIAL TIPO I (MATERIAL COMUN)	40.00	M3	280.00	11,200.00
3	ACARREO DE MATERIAL (DESPERDICIO)	50.00	M3	176.00	8,800.00
4	COMPACTACION CON COMPACTADORA(SUB-RASANTE)	160.00	M2	25.00	4,000.00
5	RELLENO COMPACTADO CON MATERIAL SELECTO	16.00	M3	450.00	7,200.00
6	ADOQUINADO DE COLOR 3000 PSI	160.00	M2	1,280.00	204,800.00
7	LIMPIEZA FINAL DE EXTERIORES	160.00	M2	15.00	2,400.00

“EN LA UNION ESTA LA FUERZA”





MUNICIPALIDAD DE LA UNIÓN LEMPIRA

munilaunionlempira@hotmail.com

TESORERÍA

8	GRADAS DE CONCRETO FRENTE AL PAR DE LA IGLESIA CATOLICA (incluye cimentacion, tallado y pulido de contrahuella, limpieza e impermeabilizacion, detalles de ceramica)	13.40	M2	3,200.00	42,880.00
SENDEROS DE CONCRETO Y ACERA PERIMETRAL					
1	TRAZADO Y MARCADO	1.00	GLOBAL	3,000.00	3,000.00
2	EXCAVACION MATERIAL TIPO I (MATERIAL COMUN)	18.00	M3	280.00	5,040.00
3	RELLENO COMPACTADO CON MATERIAL SELECTO	9.00	M3	450.00	4,050.00
4	PISO DE CONCRETO DE 7 CM	90.00	M2	550.00	49,500.00
5	CIMENTACION DE MAMPOSTERIA PARA ACERAS	3.00	M3	1,200.00	3,600.00
6	ACERA DE CONCRETO 7 CM	45.00	M2	550.00	24,750.00
7	LIMPIEZA FINAL DE AREAS EXTERIORES	2.00	DIA	800.00	1,600.00
JARDINERAS CON BORDILLOS, JARDINERA DE LADRILLO Y BANCAS					
1	TRAZADO Y MARCADO	100.00	M.L.	30.00	3,000.00
2	EXCAVACION MATERIAL TIPO I (MATERIAL COMUN)	6.00	M3	280.00	1,680.00
3	ACARREO DE MATERIAL (DESPERDICIO)	7.50	M3	176.00	1,320.00
4	CIMENTACION DE MAMPOSTERIA CON DRENAJE DE TUBO PVC 2"	6.25	M3	2,000.00	12,500.00
5	BORDILLO DE CONCRETO 0.15X0.20 M	100.00	ML	600.00	60,000.00
6	BANCA JARDINERA DE LADRILLO	15.00	ML	1,100.00	16,500.00
7	BANCA DE CONCRETO	5.00	UNIDAD	5,000.00	25,000.00
8	BANCA DE METAL MADERA	2.00	UNIDAD	6,000.00	12,000.00
KIOSCO					
1	TRAZADO Y MARCADO	20.00	M.L.	30.00	600.00
2	EXCAVACION MATERIAL TIPO I (MATERIAL COMUN)	4.25	M3	280.00	1,190.00
3	ZAPATA 0.60X0.60 X 0.15 CON 5#3 A.S.	4.00	UNID	700.00	2,800.00
4	DADO DE CONCRETO 40 X 40 X 80, 4 N°3, N°2 @ 20 cm	4.00	UNID	600.00	2,400.00
5	PEDESTAL DECORATIVO	4.00	UNID	1,500.00	6,000.00
6	GRADAS DE CONCRETO	4.28	M2	2,500.00	10,700.00
7	COLUMNA TUBO ESTRUCTURAL INCLUYE SELLADOR Y PINTURA	12.00	M.L.	1,500.00	18,000.00
8	RELLENO COMPACTADO CON MATERIAL SELECTO	10.10	M3	450.00	4,545.00
9	FIRME DE CONCRETO	14.82	M2	450.00	6,669.00
10	PISO DE CERAMICA DE 30X30 CMS	14.82	M2.	800.00	11,856.00
11	SOBRECIMIENTO DE MAMPOSTERIA	3.08	M2	915.00	2,818.20
12	ESTRUCTURA METALICA DECORATIVA HORIZONTAL EN KIOSKO	4.00	UND	2,300.00	9,200.00
13	ESTRUCTURA METALICA DECORATIVA VERTICAL EN KIOSKO	4.00	UND	2,300.00	9,200.00
14	TECHO CON TUBO ESTRUCTURAL DE 2"X4", LAMINA ALUZINC	18.56	M2	800.00	14,848.00
INSTALACIONES ELECTRICAS E HIDROSANITARIAS					

“EN LA UNION ESTA LA FUERZA”





MUNICIPALIDAD DE LA UNIÓN LEMPIRA
munilaunionlempira@hotmail.com
TESORERÍA

1	BASE PARA CONTADOR CON ACOMETIDA A CENTRO DE CARGA Y ATERRIZAJE	1.00	UNID	4,000.00	4,000.00
2	POSTE DE MADERA 30' INCLUYE LAMPARATIPO COBRA LED 100W 13000 LM CON FOTOCELDA	1.00	UNID	14,000.00	14,000.00
3	CENTRO DE CARGA DE 8 ESPACIOS	1.00	UNID.	3,500.00	3,500.00
4	LAMPARA LUMINARIA COLGANTE 5 LUCES EN KIOSKO	1.00	UND	3,000.00	3,000.00
5	LAMPARA LED CUADRADA EXTERIOR 30 W DE COLORES EN ARBOL	1.00	UND	2,000.00	2,000.00
6	CIRCUITO ILUM. Y FUERZA CON CABLE TSJ DE 2 Y 4 LINEAS # 12	220.00	ML	80.00	17,600.00
7	TOMA CORRIENTE DOBLE POLARIZADO	8.00	UND	450.00	3,600.00
8	SUMINISTRO E INSTALACION DE TUBERIA PVC CED 20 3/4	130.00	ML	80.00	10,400.00
9	DADO PEDESTAL Y POSTE DE TUBO ESTRUCTURAL CON LAMPARA DOBLE LED	6.00	UNID	10,000.00	60,000.00
10	SUMINISTRO E INSTALACION DE TUBERIA PVC DE 1/2" RD-26	24.00	M.L.	40.00	960.00
11	CAJA DE VALVULAS Y ACCESORIOS	1.00	UND	3,000.00	3,000.00
TOTAL LPS.					875,751.20

Las cuales incluyen: la dirección, la mano de obra calificada y no calificada, herramientas y equipo necesario para la construcción, también responsable del suministro de todos los materiales necesarios para dicha construcción. El Contrato que se registrará por las Cláusulas y estipulaciones Legales siguientes:

CLAUSULA PRIMERA: DEFINICIONES. - Siempre que en el presente Contrato se empleen los siguientes términos, se entenderá que significan lo que se expresa a continuación:

a.- **EL CONTRATANTE:** La Alcaldía Municipal de La Unión Lempira.

b.- **LA SUPERVISION** Supervisión del proyecto designado por la Alcaldía Municipal.

CLAUSULA SEGUNDA: TRABAJO REQUERIDO: EL CONTRATISTA, con elementos suficientes que suministrará por su cuenta y riesgo, se obliga a construir para **EL CONTRATANTE**, el Proyecto de conformidad con los Planos, Especificaciones, Disposiciones Especiales, anexos al Contrato.-

CLAUSULA TERCERA: MONTO DEL CONTRATO Y FORMA DE PAGO: El monto de este contrato se ha estimado en la cantidad de: **OCHOCIENTOS SETENTA Y CINCO MIL SETECIENTOS CINCUENTA Y UN LEMPIRAS CON 20/100 (L. 875,751.20).**- Queda convenido que el pago de la cantidad mencionada se hará en Lempiras, Moneda Oficial de la República de Honduras, de acuerdo a la disponibilidad financiera de la Alcaldía Municipal, y con Fondos Provenientes de la Transferencia, mediante estimaciones de pago que se cancelaran según el avance del contrato y

“EN LA UNION ESTA LA FUERZA”





MUNICIPALIDAD DE LA UNIÓN LEMPIRA
munilaunionlempira@hotmail.com
TESORERÍA

depósitos de transferencia municipal. El pago de la estimación se acompañará con Informe de soporte que describirá la cantidad de obra ejecutada y el cual será revisado y aprobado por **EL CONTRATANTE**. Previo al pago de la última estimación **EL CONTRATANTE** conjuntamente con **EL CONTRATISTA** y El Supervisor hará una visita al sitio de la Obra para su conciliación.

CLAUSULA CUARTA: ORDEN DE INICIO Y PLAZO DEL CONTRATO: a) **ORDEN DE INICIO:** Las partes acuerdan que la Orden de Inicio será librada por **EL CONTRATANTE** una vez firmado el Contrato, por lo que **EL CONTRATISTA**, deberá dar inicio el día siguiente que fue recibida la Orden de Inicio. b) **PLAZO:** La vigencia del presente contrato es de **(30) DIAS CALENDARIO**, contado a partir del 14 de Septiembre del 2021 dentro del plazo contractual.- **EL CONTRATISTA** deberá iniciar los trabajos contratados a partir de la fecha estipulada en la Orden de Inicio que emita.

CLAUSULA QUINTA: El Contratista presentará constancia de pagos a cuenta.

CLAUSULA SEXTA: MODIFICACIÓN DEL CONTRATO: **EL CONTRATANTE** podrá modificar este contrato por razones de interés público, dentro de los límites y con sujeción a los requisitos y efectos señalados en la Ley de Contratación del Estado, Artículos 121, 122, 123 y sus normas reglamentarias. Toda modificación deberá estar debidamente fundamentada y procederá cuando concurren circunstancias imprevistas al momento de la contratación o necesidades nuevas, de manera que sea la única forma de satisfacer el interés público.-

CLÁUSULA SÉPTIMA: CUSTODIA DE LAS OBRAS: Hasta que se produzca la Recepción Definitiva de las Obras, su custodia y vigilancia será de cuenta de **EL CONTRATISTA**, teniendo en cuenta la naturaleza de las mismas y de acuerdo con lo que para tal efecto se disponga. -

CLÁUSULA OCTAVA: CASO FORTUITO O FUERZA MAYOR: Para todos los efectos legales del presente contrato, el incumplimiento de las obligaciones por caso fortuito o fuerza mayor, liberan al obligado de responsabilidad como ser motines, cuarentenas, epidemias, guerras (declaradas o no), Bloqueos, disturbios civiles, insurrecciones, incendios (cuando no se haya dado causa o contribuido a ello), tormentas o cualquier otra causa que por encontrarse fuera de la voluntad de las partes impidan el cumplimiento de alguna obligación relacionada con las obras objeto de este contrato, en tal supuesto **EL CONTRATANTE** podrá resolver administrativamente el contrato.

CLÁUSULA NOVENA: Presentara garantías de cumplimiento de contrato y calidad de obras.

“EN LA UNION ESTA LA FUERZA”





MUNICIPALIDAD DE LA UNIÓN LEMPIRA
munilaunionlempira@hotmail.com
TESORERÍA

CLÁUSULA DECIMA: Ambas partes manifiestan estar enterados de todos los términos y condiciones del presente contrato y se obligan a su fiel cumplimiento.

Para constancia firmamos el presente contrato en La Unión Lempira a los 14 días del mes de Septiembre del 2021 en el local que ocupa la Alcaldía Municipal.

Elsa m. Rodríguez Teruel
Elsa Marina Rodríguez Teruel
Contratista.



Erick Giovanni Reyes Cárcamo
Erick Giovanni Reyes Cárcamo
Alcalde Municipal

MUNICIPALIDAD DE LA UNION, LEMPIRA
ESTIMACION N° 1
PROYECTO: CONSTRUCCION DE PLAZA CENTRAL EN EL CEDRAL

Ubicación: Aldea El Cedral, La Unión Departamento de Lempira
CONTRATISTA: Elsa Marina Rodríguez Teruel.

FECHA DE CONTRATO : 14 de septiembre 2021
PLAZO ORIGINAL DE ENTREGA : 30 DIAS
ORDEN DE INICIO : 14 de septiembre 2021
FECHA DE ESTIMACION : 27 de septiembre 2021
FECHA DE FINALIZACION CONTRATO : 13 de octubre 2021

No.	CONCEPTOS DE OBRA.	CANTIDADES CONTRATADAS.			PRECIO UNITARIO	PRECIO TOTAL LPS.	OBRA REALIZADA			PAGADO ANTERIORMENTE	ESTA ESTIMACION	PAGOS		
		CANTIDAD	UNID.	PRECIO UNITARIO			ESTA ESTIMACION	TOTAL ESTA ESTIMACION	ESTA ESTIMACION			TOTAL ACUM.	SALDO	% ACUM
1	MURO DE MAMPOSTERIA	38.00	M/L	30.00	1,140.00	38.00	1,140.00	0.00	0.00	1,140.00	0.00	100.00		
2	EXCAVACION MATERIAL TIPO I (MATERIAL COMUN)	30.40	M3	280.00	8,512.00	30.40	8,512.00	0.00	0.00	8,512.00	0.00	100.00		
3	ACARRO DE MATERIAL (DESPERDICIO)	38.00	M3	176.00	6,688.00	38.00	6,688.00	0.00	0.00	6,688.00	0.00	100.00		
4	RELLENO COMPACTADO CON MATERIA SELECTO	24.90	M3	450.00	11,205.00	24.90	11,205.00	0.00	0.00	11,205.00	0.00	100.00		
5	FILTRO FRANCES	9.00	M3	600.00	5,400.00	9.00	5,400.00	0.00	0.00	5,400.00	0.00	100.00		
6	MURO DE MAMPOSTERIA FRENTE A CALLE PRINCIPAL	38.00	M3	2,700.00	102,600.00	38.00	102,600.00	0.00	0.00	102,600.00	0.00	100.00		
7	REPELLO Y PULIDO EN MURO	38.00	M2	250.00	9,500.00	0.00	0.00	0.00	0.00	0.00	0.00	0.00	9,500.00	0.00
	PASEO PEATONAL CON ADOQUIN DE COLORES Y GRADAS AL PAR DE LA IGLESIA CATOLICA													
1	TRAZADO Y MARCADO	1.00	GLOBAL	3,000.00	3,000.00	1.00	3,000.00	0.00	0.00	3,000.00	0.00	100.00		
2	EXCAVACION MATERIAL TIPO I (MATERIAL COMUN)	40.00	M3	280.00	11,200.00	40.00	11,200.00	0.00	0.00	11,200.00	0.00	100.00		
3	ACARRO DE MATERIAL (DESPERDICIO)	50.00	M3	176.00	8,800.00	50.00	8,800.00	0.00	0.00	8,800.00	0.00	100.00		
4	COMPACTACION CON COMPACTADORA(SUB-RASANTE)	160.00	M2	25.00	4,000.00	160.00	4,000.00	0.00	0.00	4,000.00	0.00	100.00		
5	RELLENO COMPACTADO CON MATERIAL SELECTO	16.00	M3	450.00	7,200.00	16.00	7,200.00	0.00	0.00	7,200.00	0.00	100.00		
6	ADOQUINADO DE COLOR 3000 PSI	160.00	M2	1,280.00	204,800.00	120.00	153,600.00	0.00	0.00	153,600.00	0.00	75.00	51,200.00	0.00
7	LIMPIEZA FINAL DE EXTERIORES	160.00	M2	15.00	2,400.00	0.00	0.00	0.00	0.00	0.00	0.00	0.00	2,400.00	0.00
	GRADAS DE CONCRETO FRENTE AL PAR DE LA IGLESIA CATOLICA (incluye cimentacion, tallado y pulido de contrahuella, limpieza e impermeabilizacion, detalles de ceramica)													
8	SENDEROS DE CONCRETO Y ACERA PERIMETRAL	13.40	M2	3,200.00	42,880.00			0.00	0.00	0.00	0.00	0.00	42,880.00	0.00
	TRAZADO Y MARCADO													
1	TRAZADO Y MARCADO	1.00	GLOBAL	3,000.00	3,000.00	1.00	3,000.00	0.00	0.00	3,000.00	0.00	100.00		
2	EXCAVACION MATERIAL TIPO I (MATERIAL COMUN)	18.00	M3	280.00	5,040.00	18.00	5,040.00	0.00	0.00	5,040.00	0.00	100.00		
3	RELLENO COMPACTADO CON MATERIAL SELECTO	9.00	M3	450.00	4,050.00	9.00	4,050.00	0.00	0.00	4,050.00	0.00	100.00		
4	PISO DE CONCRETO DE 7 CM	90.00	M2	550.00	49,500.00	90.00	49,500.00	0.00	0.00	49,500.00	0.00	100.00		
5	CIMENTACION DE MAMPOSTERIA PARA ACERAS	3.00	M3	1,200.00	3,600.00	3.00	3,600.00	0.00	0.00	3,600.00	0.00	100.00		
6	ACERA DE CONCRETO 7 CM	45.00	M2	550.00	24,750.00	45.00	24,750.00	0.00	0.00	24,750.00	0.00	100.00		
7	LIMPIEZA FINAL DE AREAS EXTERIORES	2.00	DIA	800.00	1,600.00	2.00	1,600.00	0.00	0.00	1,600.00	0.00	100.00		
	JARDINERAS CON BORDILLOS, JARDINERA DE LADRILLO Y BANCAS													
1	TRAZADO Y MARCADO	100.00	M.L.	30.00	3,000.00	100.00	3,000.00	0.00	0.00	3,000.00	0.00	100.00		
2	EXCAVACION MATERIAL TIPO I (MATERIAL COMUN)	6.00	M3	280.00	1,680.00	6.00	1,680.00	0.00	0.00	1,680.00	0.00	100.00		
3	ACARRO DE MATERIAL (DESPERDICIO)	7.50	M3	176.00	1,320.00	7.50	1,320.00	0.00	0.00	1,320.00	0.00	100.00		
4	CIMENTACION DE MAMPOSTERIA CON DRENAJE DE TUBO PVC 2"	6.25	M3	2,000.00	12,500.00	6.25	12,500.00	0.00	0.00	12,500.00	0.00	100.00		
5	BORDILLO DE CONCRETO 0.15X0.20 M	100.00	M/L	600.00	60,000.00	100.00	60,000.00	0.00	0.00	60,000.00	0.00	100.00		
6	BANCA JARDINERA DE LADRILLO	15.00	M/L	1,100.00	16,500.00	0.00	0.00	0.00	0.00	0.00	0.00	0.00	16,500.00	0.00
7	BANCA DE CONCRETO	5.00	UNIDAD	5,000.00	25,000.00	0.00	0.00	0.00	0.00	0.00	0.00	0.00	25,000.00	0.00
8	BANCA DE METAL MADERA	2.00	UNIDAD	6,000.00	12,000.00	0.00	0.00	0.00	0.00	0.00	0.00	0.00	12,000.00	0.00
	KIOSCO													
1	TRAZADO Y MARCADO	20.00	M.L.	30.00	600.00	20.00	600.00	0.00	0.00	600.00	0.00	100.00		
2	EXCAVACION MATERIAL TIPO I (MATERIAL COMUN)	4.25	M3	280.00	1,190.00	4.25	1,190.00	0.00	0.00	1,190.00	0.00	100.00		
3	ZAPATA 0.60X0.60 X 0.15 CON #3 A.S.	4.00	UNID	700.00	2,800.00	4.00	2,800.00	0.00	0.00	2,800.00	0.00	100.00		
4	DADO DE CONCRETO 40 X 40 X 80, 4 N#3, N#2 @ 20 cm	4.00	UNID	600.00	2,400.00	4.00	2,400.00	0.00	0.00	2,400.00	0.00	100.00		
5	PEDESTAL DECORATIVO	4.00	UNID	1,500.00	6,000.00	4.00	6,000.00	0.00	0.00	6,000.00	0.00	100.00		
6	GRADAS DE CONCRETO	4.28	M2	2,500.00	10,700.00	4.28	10,700.00	0.00	0.00	10,700.00	0.00	100.00		
7	COLUMNA TUBO ESTRUCTURAL INCLUYE SELLADOR Y PINTURA	12.00	M.L.	1,500.00	18,000.00	12.00	18,000.00	0.00	0.00	18,000.00	0.00	100.00		
8	RELLENO COMPACTADO CON MATERIAL SELECTO	10.10	M3	450.00	4,545.00	10.10	4,545.00	0.00	0.00	4,545.00	0.00	100.00		
9	FIRME DE CONCRETO	14.82	M2	450.00	6,669.00	14.82	6,669.00	0.00	0.00	6,669.00	0.00	100.00		

MUNICIPALIDAD DE LA UNION, LEMPIRA
ESTIMACION N° 1
PROYECTO: CONSTRUCCION DE PLAZA CENTRAL EN EL CEDRAL

Ubicación: Aldea El Cedral La Unión Departamento de Lempira
CONTRATISTA: Elisa Marina Rodríguez Tenuel

FECHA DE INICIO: 14 de septiembre 2021
ORDEN DE ENTREGA: 30 DIAS
FECHA DE ESTIMACION: 14 de septiembre 2021
FECHA DE FINALIZACION CONTRATO: 27 de septiembre 2021
13 de octubre 2021

No.	CONCEPTOS DE OBRA.	CANTIDADES CONTRATADAS.				OBRA REALIZADA				PAGOS			
		CANTIDAD	UNID.	PRECIO UNITARIO	PRECIO TOTAL LPS.	ESTA ESTIMACION	TOTAL ESTA ESTIMACION	PAGADO ANTERIORMENTE	ESTA ESTIMACION	TOTAL ACUM.	SALDO	% ACUM	
10	PISO DE CERAMICA DE 30X30 CMS	14.82	M2.	800.00	11,856.00	14.82	11,856.00	0.00	11,856.00	11,856.00	0.00	100.00	
11	SOBRECIMIENTO DE MAMPONERIA	3.08	M2	915.00	2,818.20	3.08	2,818.20	0.00	2,818.20	2,818.20	0.00	100.00	
12	ESTRUCTURA METALICA DECORATIVA HORIZONTAL EN KIOSKO	4.00	UND	2,300.00	9,200.00	4.00	9,200.00	0.00	9,200.00	9,200.00	0.00	100.00	
13	ESTRUCTURA METALICA DECORATIVA VERTICAL EN KIOSKO	4.00	UND	2,300.00	9,200.00	4.00	9,200.00	0.00	9,200.00	9,200.00	0.00	100.00	
14	TECHO CON TUBO ESTRUCTURAL DE 2"x4" LAMINA ALUZINC INSTALACIONES ELECTRICAS E HIDROSANITARIAS	18.56	M2	800.00	14,848.00	0.00	0.00	0.00	0.00	0.00	14,848.00	0.00	
1	BASE PARA CONTADOR CON ACOMETIDA A CENTRO DE CARGA Y ATERRIZAJE	1.00	UNID	4,000.00	4,000.00	1.00	4,000.00	0.00	4,000.00	4,000.00	0.00	100.00	
2	POSTE DE MADERA 30" INCLUYE LAMPARATIPO COBRA LED 100W 13000 LM CON FOTOCEIDA	1.00	UNID	14,000.00	14,000.00	1.00	14,000.00	0.00	14,000.00	14,000.00	0.00	100.00	
3	CENTRO DE CARGA DE 8 ESPACIOS	1.00	UNID.	3,500.00	3,500.00	0.00	0.00	0.00	0.00	0.00	3,500.00	0.00	
4	LAMPARA LUMINARIA COLGANTE 5 LUGES EN KIOSKO	1.00	UND	3,000.00	3,000.00	0.00	0.00	0.00	0.00	0.00	3,000.00	0.00	
5	LAMPARA LED CUADRADA EXTERIOR 30 W DE COLORES EN ARBOL	1.00	UND	2,000.00	2,000.00	0.00	0.00	0.00	0.00	0.00	2,000.00	0.00	
6	CIRCUITO IUM. Y FUERZA CON CABLE TSJ DE 2 Y 4 LINEAS # 12	220.00	ML	80.00	17,600.00	220.00	17,600.00	0.00	17,600.00	17,600.00	0.00	100.00	
7	TOMA CORRIENTE DOBLE POLARIZADO	8.00	UND	450.00	3,600.00	8.00	3,600.00	0.00	3,600.00	3,600.00	0.00	100.00	
8	SUMINISTRO E INSTALACION DE TUBERIA PVC CED 20 3/4	130.00	ML	80.00	10,400.00	130.00	10,400.00	0.00	10,400.00	10,400.00	0.00	100.00	
9	DADO PEDESTAL Y POSTE DE TUBO ESTRUCTURAL CON LAMPARA DOBLE LED	6.00	UNID	10,000.00	60,000.00	0.00	0.00	0.00	0.00	0.00	60,000.00	0.00	
10	SUMINISTRO E INSTALACION DE TUBERIA PVC DE 1/2" RD-26	24.00	M.L.	40.00	960.00	24.00	960.00	0.00	960.00	960.00	0.00	100.00	
11	CANA DE VALVULAS Y ACCESORIOS	1.00	UND	3,000.00	3,000.00	0.00	0.00	0.00	0.00	0.00	3,000.00	0.00	
					875,751.20		629,923.20		629,923.20	629,923.20	245,828.00	71.93	

ELISA MARINA RODRIGUEZ TENUEL
INGENIERO CIVIL
C.I.C.H. No. 7427
25-02-84

ALCALDE MUNICIPAL DE LA UNION LEMPIRA
ERICK GIOVANNY REYES CARCAMO

054-0901-000009
ALCALDIA MUNICIPAL LA UNION LEMPIRA
BARRIO SAN PEDRO, CALLE PRINCIPAL

CHEQUE No. 00010029

Lugar y Fecha LA UNION 28 de septiembre de 2021

Páguese a la orden de ELSA MARINA RODRIGUEZ TERUEL L 629,923.20

Cantidad en letras SEISCIENTOS VEINTINUEVE MIL NOVECIENTOS VEINTITRES CON VEINTE CENTAVOS Lempiras



BANCO DE DESARROLLO RURAL HONDURAS, S.A.

[Handwritten signature]
Firma(s)

⑆0 100 13 1 ⑆⑆0 540 30 1000009 7 ⑆000 100 29

REPÚBLICA DE HONDURAS
REGISTRO NACIONAL DE LAS PERSONAS
DOCUMENTO NACIONAL DE IDENTIFICACIÓN



NOMBRE / FORENAME
ELSA MARINA
APELLIDO / SURNAME
RODRIGUEZ TERUEL
FECHA DE NACIMIENTO / DATE OF BIRTH 11-01-1969
NÚMERO DE IDENTIFICACIÓN / ID NUMBER 1615 1969 00009
NACIONALIDAD / NATIONALITY HND
FECHA DE EXPIRACIÓN / DATE OF EXPIRY 11-01-2031
LUGAR DE NACIMIENTO / PLACE OF BIRTH HONDURAS

Elsa Marina Rodriguez



MUNICIPALIDAD DE LA UNIÓN LEMPIRA
munilaunionlempira@hotmail.com
"EN LA UNIÓN ESTÁ LA FUERZA"



La Unión Lempira

7 de septiembre 2021

Ing. Tania Yarlene Murillo

Presente:

Estimada Ingeniera Murillo:

La Municipalidad de La Unión, Departamento de Lempira, le invita a participar en la presentación de cotización para el **PROYECTO; CONSTRUCCION DE PLAZA CENTRAL EN EL CEDRAL**; ubicado en la comunidad de El Cedral, de la Unión Lempira, la obra será financiado con fondos de Transferencia, dicha obra deberá ejecutarse en un plazo de 30 días calendario.

La cotización podrá hacerla llegar a esta Municipalidad en un sobre cerrado a más tardar el día viernes 10 de septiembre de 2021 hasta las 2:00 p.m.

Se adjunta cuadro de desglose de actividades a ejecutar.

Atentamente

Erick Giovanni Reyes Cárcamo

Alcalde Municipal de La Unión Lempira

Recibido
07/09/21

TANIA YARLENE MURILLO
INGENIERO
20-14
28-04
C.I.C.H.. No. 2987

Tegucigalpa M.D.C.

10 de septiembre de 2021

Señor: Erick Giovanni Reyes Cárcamo
Alcalde Municipal de La Unión, Lempira

Apreciable Señor Alcalde:

Agradeciendo su amable invitación para oferta de PROYECTO;
CONSTRUCCION DE PLAZA CENTRAL EN EL CEDRAL; ubicado en la
comunidad de El Cedral, la Unión Lempira.

Agradezco su invitación pero en este momento tengo otros compromisos y no
puedo participar en dicho proceso.

Le saluda,

Atentamente



Tania Yarlene Murillo Lanza
Contratista Individual

CICH 2967

PRESUPUESTO PLAZA CENTRAL EL CEDRAL

UBICACION;: COMUNIDAD DE EL CEDRAL, LA UNION LEMPIRA

ITEM	ACTIVIDAD	UNID	CANTIDAD	PRECIO	TOTAL
MURO DE MAMPOSTERIA					
1	TRAZADO Y MARCADO	ML	38.00		
2	EXCAVACION MATERIAL TIPO I (MATERIAL COMUN)	M3	30.40		
3	ACARREO DE MATERIAL (DESPERDICIO)	M3	38.00		
4	RELLENO COMPACTADO CON MATERIA SELECTO	M3	24.90		
5	FILTRO FRANCES	M3	9.00		
6	MURO DE MAMPOSTERIA FRENTE A CALLE PRINCIPAL	M3	38.00		
7	REPELLO Y PULIDO EN MURO	M2	38.00		
PASEO PEATONAL CON ADOQUIN DE COLORES Y GRADAS AL PAR DE LA IGLESIA CATOLICA					
1	TRAZADO Y MARCADO	GLOBAL	1.00		
2	EXCAVACION MATERIAL TIPO I (MATERIAL COMUN)	M3	40.00		
3	ACARREO DE MATERIAL (DESPERDICIO)	M3	50.00		
4	COMPACTACION CON COMPACTADORA(SUB-RASANTE)	M2	160.00		
5	RELLENO COMPACTADO CON MATERIAL SELECTO	M3	16.00		
6	ADOQUINADO DE COLOR 3000 PSI	M2	160.00		
7	LIMPIEZA FINAL DE EXTERIORES	M2	160.00		
8	GRADAS DE CONCRETO FRENTE AL PAR DE LA IGLESIA CATOLICA (incluye cimentacion, tallado y pulido de contrahuella, limpieza e impermeabilización, detalles de ceramica)	M2	13.40		
SENDEROS DE CONCRETO Y ACERA PERIMETRAL					
1	TRAZADO Y MARCADO	GLOBAL	1.00		
2	EXCAVACION MATERIAL TIPO I (MATERIAL COMUN)	M3	18.00		
3	RELLENO COMPACTADO CON MATERIAL SELECTO	M3	9.00		
4	PISO DE CONCRETO DE 7 CM	M2	90.00		
5	CIMENTACION DE MAMPOSTERIA PARA ACERAS	M3	3.00		
6	ACERA DE CONCRETO 7 CM	M2	45.00		
7	LIMPIEZA FINAL DE AREAS EXTERIORES	DIA	2.00		
JARDINERAS CON BORDILLOS, JARDINERA DE LADRILLO Y BANCAS					
1	TRAZADO Y MARCADO	M.L.	100.00		
2	EXCAVACION MATERIAL TIPO I (MATERIAL COMUN)	M3	6.00		
3	ACARREO DE MATERIAL (DESPERDICIO)	M3	7.50		
4	CIMENTACION DE MAMPOSTERIA CON DRENAJE DE TUBO PVC 2"	M3	6.25		
5	BORDILLO DE CONCRETO 0.15X0.20 M	ML	100.00		
6	BANCA JARDINERA DE LADRILLO	ML	15.00		
7	BANCA DE CONCRETO	UNIDAD	5.00		
8	BANCA DE METAL MADERA	UNIDAD	2.00		
KIOSCO					
1	TRAZADO Y MARCADO	M.L.	20.00		
2	EXCAVACION MATERIAL TIPO I (MATERIAL COMUN)	M3	4.25		
3	ZAPATA 0.60X0.60 X 0.15 CON 5#3 A.S.	UNID	4.00		
4	DADO DE CONCRETO 40 X 40 X 80, 4 N°3, N°2 @ 20 cm	UNID	4.00		
5	PEDESTAL DECORATIVO	UNID	4.00		
6	GRADAS DE CONCRETO	M2	4.28		
7	COLUMNA TUBO ESTRUCTURAL INCLUYE SELLADOR Y PINTURA	M.L.	12.00		
8	RELLENO COMPACTADO CON MATERIAL SELECTO	M3	10.10		
9	FIRME DE CONCRETO	M2	14.82		
10	PISO DE CERAMICA DE 30X30 CMS	M2.	14.82		
11	SOBRECIMIENTO DE MAMPOSTERIA	M2	3.08		
12	ESTRUCTURA METALICA DECORATIVA HORIZONTAL EN KIOSKO	UND	4.00		
13	ESTRUCTURA METALICA DECORATIVA VERTICAL EN KIOSKO	UND	4.00		
14	TECHO CON TUBO ESTRUCTURAL DE 2"X4", LAMINA ALUZINC	M2	18.56		



PRESUPUESTO PLAZA CENTRAL EL CEDRAL

UBICACION;: COMUNIDAD DE EL CEDRAL, LA UNION LEMPIRA

ITEM	ACTIVIDAD	UNID	CANTIDAD	PRECIO	TOTAL
INSTALACIONES ELECTRICAS E HIDROSANITARIAS					
1	BASE PARA CONTADOR CON ACOMETIDA A CENTRO DE CARGA Y ATERRIZAJE	UNID	1.00		
2	POSTE DE MADERA 30' INCLUYE LAMPARATIPO COBRA LED 100W 13000 LM CON FOTOCELDA	UNID	1.00		
3	CENTRO DE CARGA DE 8 ESPACIOS	UNID.	1.00		
4	LAMPARA LUMINARIA COLGANTE 5 LUCES EN KIOSKO	UND	1.00		
5	LAMPARA LED CUADRADA EXTERIOR 30 W DE COLORES EN ARBOL	UND	1.00		
6	CIRCUITO ILUM. Y FUERZA CON CABLE TSJ DE 2 Y 4 LINEAS # 12	ML	220.00		
7	TOMA CORRIENTE DOBLE POLARIZADO	UND	8.00		
8	SUMINISTRO E INSTALACION DE TUBERIA PVC CED 20 3/4	ML	130.00		
9	DADO PEDESTAL Y POSTE DE TUBO ESTRUCTURAL CON LAMPARA DOBL	UNID	6.00		
1	SUMINISTRO E INSTALACION DE TUBERIA PVC DE 1/2" RD-26	M.L.	24.00		
2	CAJA DE VALVULAS Y ACCESORIOS	UND	1.00		
	TOTAL LPS				



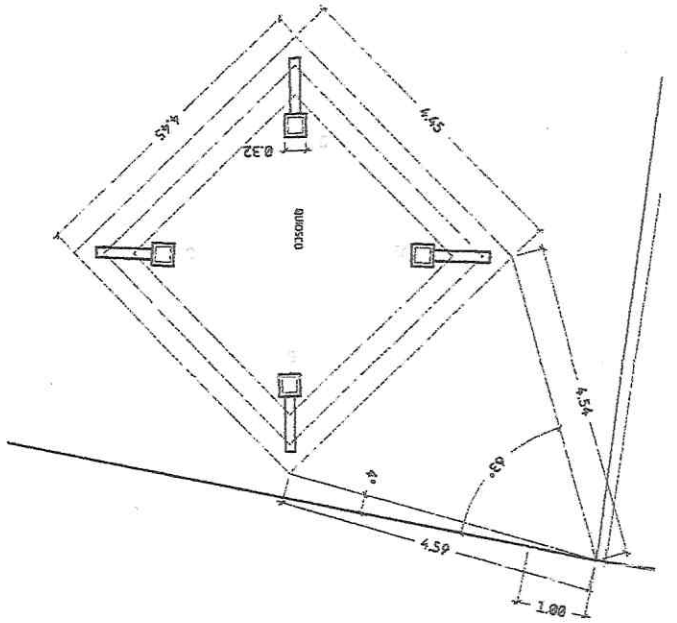

1 PLANTA CONSTRUCTIVA QUIOSCO
ESQ: 175

Dado de concreto
12"x12"
6VM4 + VM3 @0.20

3 PLANTA CIMENTACIÓN QUIOSCO
ESQ: 175

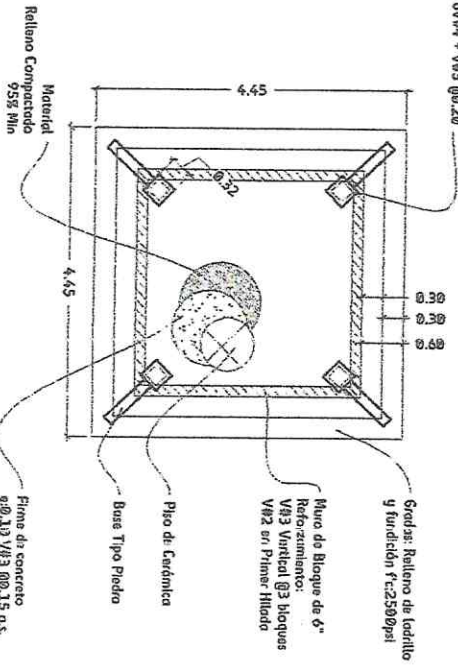

Material
Relleno Compactado
95% Mln

Firma de concreto
#8,13 VM3 @0.15 o.s.

2 ELEVACION QUIOSCO
ESQ: 150

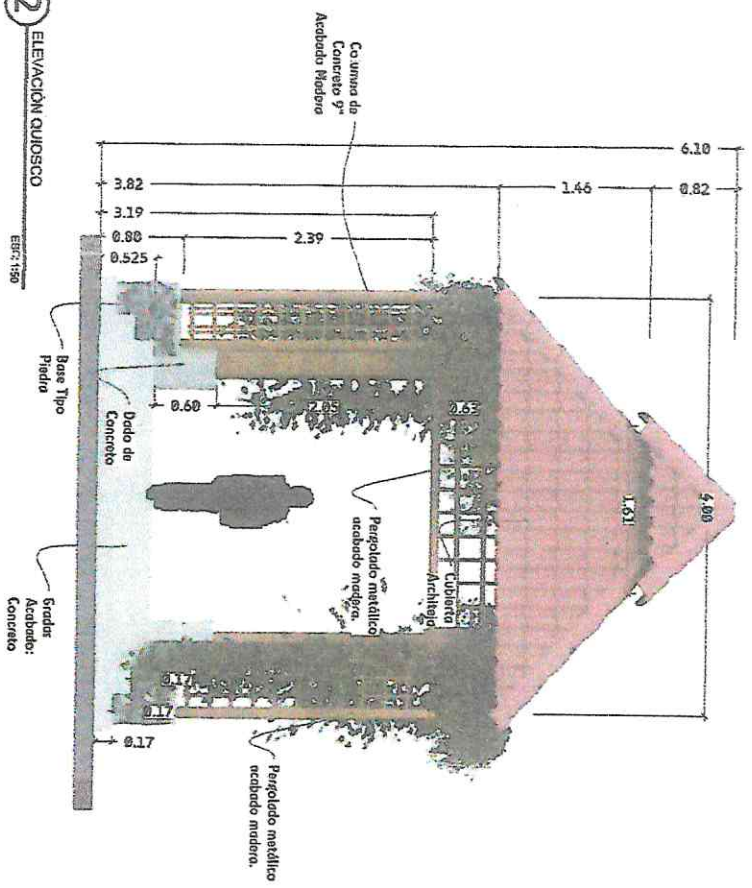

4 PLANTA TECHOS QUIOSCO
ESQ: 175

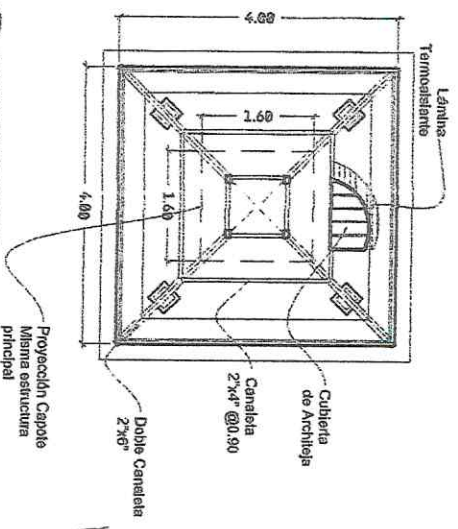

5 DT01 / COLUMNA C1
EBO: 110

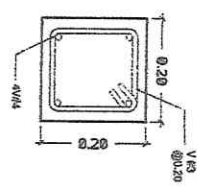

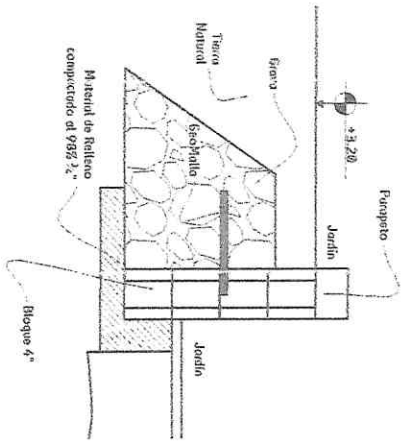

2 DTD1 / DETALLE TÍPICO DE JARDINERA
EHC 1750

1 PLANTA CONSTRUCTIVA
EHC 1750

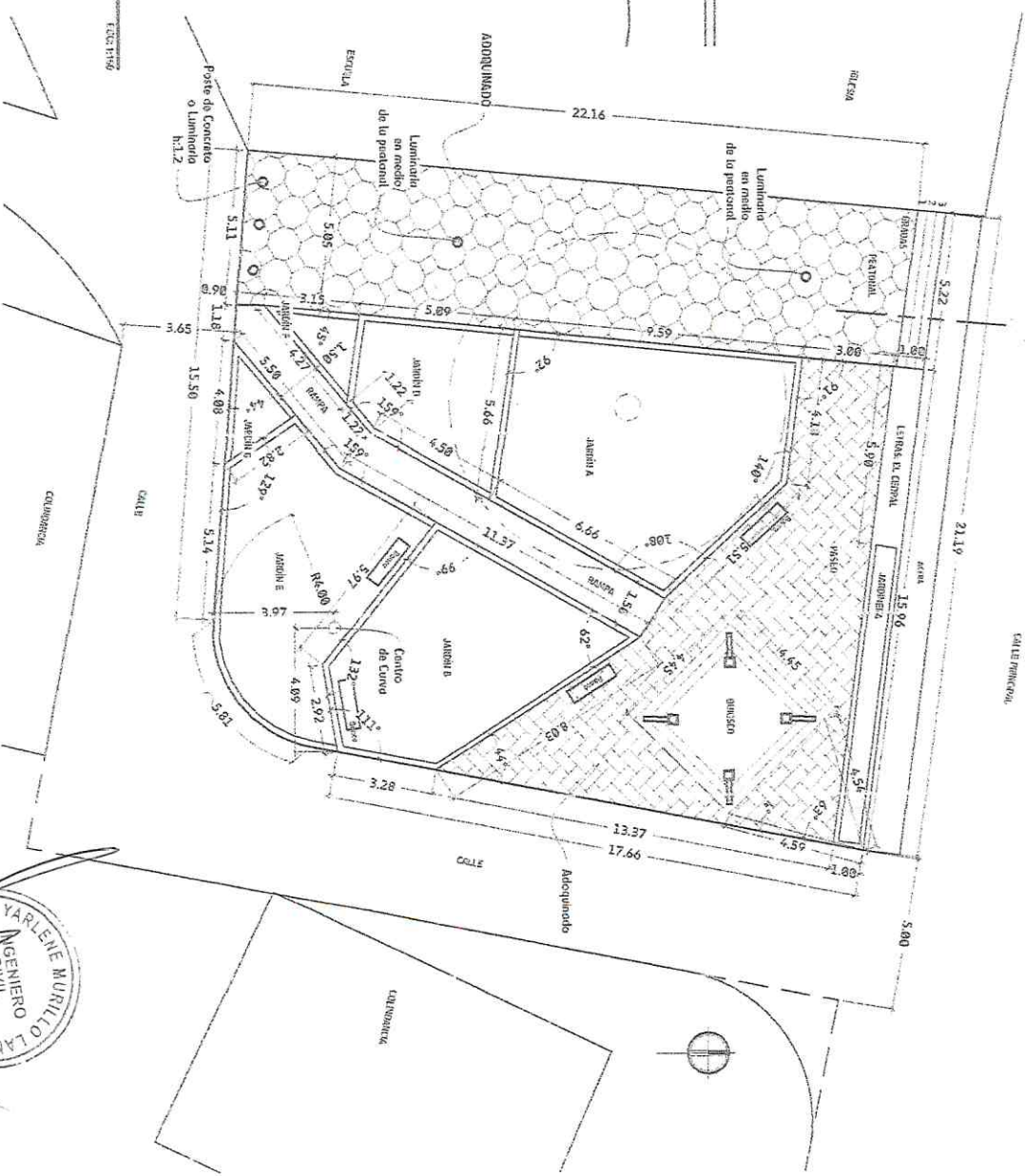

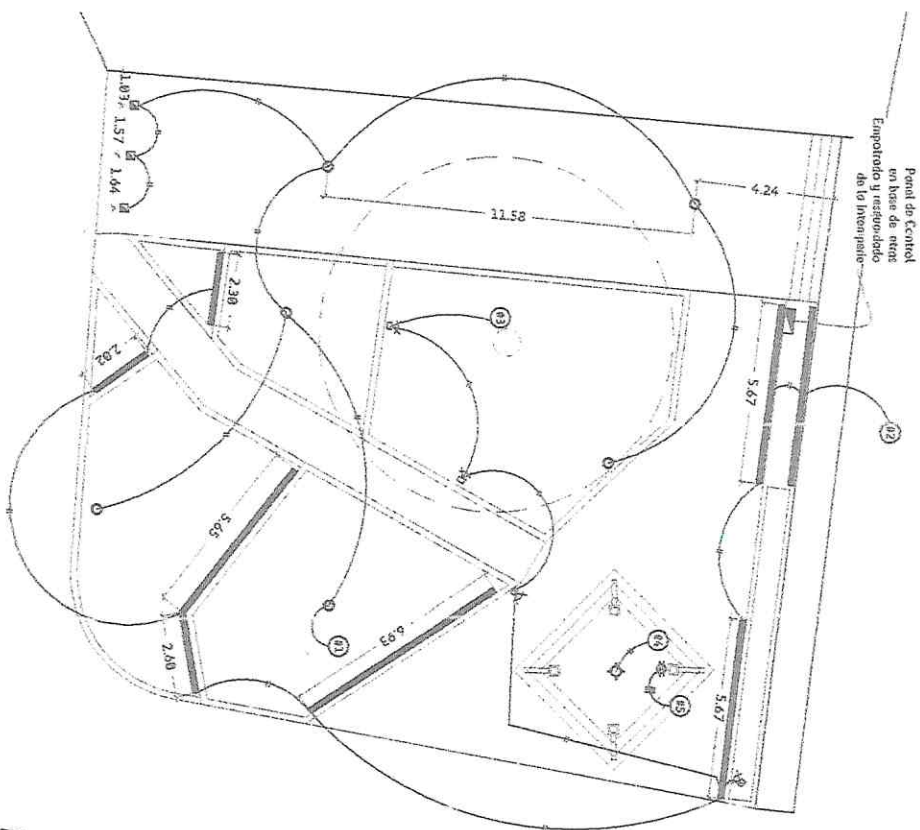

1 PLANO DE ILUMINACION Y TOMAS
Nota:
Cinta led para exterior es
sugerido por el fabricante.
EBO: T189

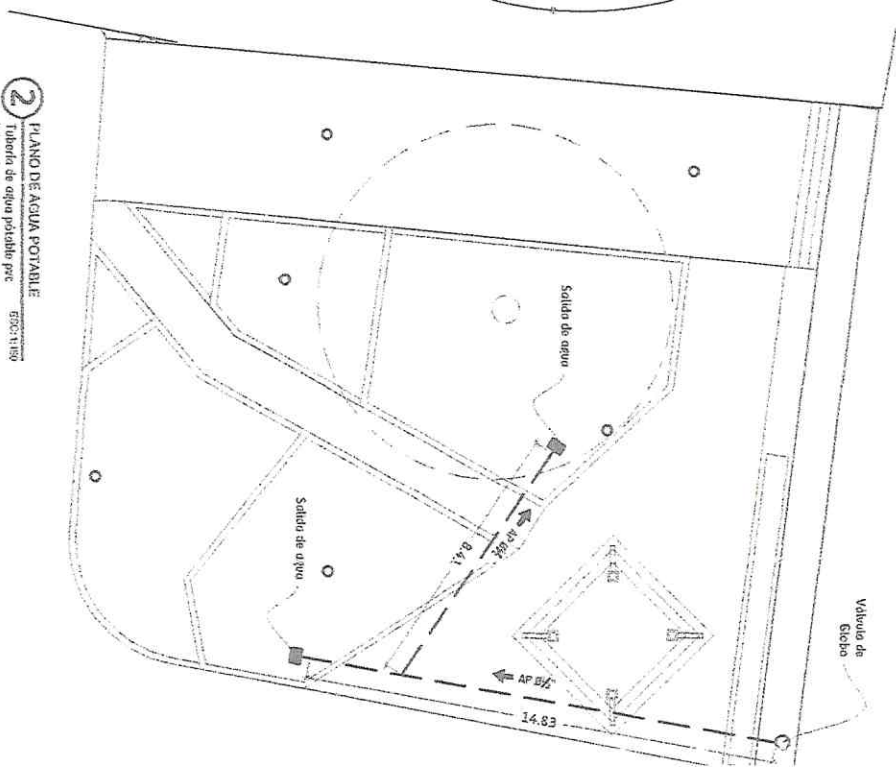

2 PLANO DE AGUA POTABLE
Tubería de agua potable por
Integración mediante monograma.
EBO: T189



Anexo 1. Cuadro de Cantidades

Número del proceso: CDC/032/DGC/DOMI/2021

CUADRO DE CANTIDADES ESTIMADAS

1. PAVIMENTACIÓN CON CONCRETO HIDRÁULICO DE CALLE EN BARRIO NUEVO ABAJO CONTIGUO A RESTAURANTE EL CHAPARRAL, SALIENDO POR LA CASA DEL SR. OMAR CHINCHILLA Y CALLE DE LA IGLESIA DE DIOS EN EL MUNICIPIO DE SANTA RITA, DEPARTAMENTO DE COPAN.

N°	DESCRIPCION	UNIDAD	CANTIDAD
1	TRAZADO Y NIVELADO	GLOBAL	1.00
2	EXCAVACION TIPO I(Material Común)	M3	645.00
3	ACARREO MATERIAL (DESPERDICIO)	M3-KM	1,677.00
4	CONFORMACION Y COMPACTACION DE SUB-RASANTE	M2	2,150.00
5	RELLENO COMPACTO CON MATERIAL SELECTO e= 0.15cm	M3	322.50
6	LOSA DE CONCRETO HIDRAULICO FC'4000PSI (INC. CORTE, CURADO Y SELLADO DE JUNTAS)	M3	322.50
7	ACERO DE REFUERZO, GRADO INTE. $F_y = 2800\text{kg/cm}^2$	KG	660.00
8	BORDILLO DE CONCRETO 15cmx 15cm, Incluye pintura	ML	690.00
9	MOVILIZACION DE EQUIPO	GLOBAL	1.00
10	RÓTULO DEL PROYECTO	UND	1.00

2. PAVIMENTACIÓN CON CONCRETO HIDRÁULICO DE CALLE EN BARRIO EL CENTRO PASANDO POR EL BARRIO LOS ARGUETAS Y BARRIO EN EL MUNICIPIO DE SAN JUAN DE OPOA, DEPARTAMENTO DE COPAN.

N°	DESCRIPCION	UNIDAD	CANTIDAD
1	TRAZADO Y NIVELADO	GLOBAL	1.00
2	EXCAVACION TIPO I(Material Común)	M3	646.20
3	ACARREO MATERIAL (DESPERDICIO)	M3-KM	1,680.12
4	CONFORMACION Y COMPACTACION DE SUB-RASANTE	M2	2,154.00
5	RELLENO COMPACTO CON MATERIAL SELECTO e= 0.15cm	M3	323.10
6	LOSA DE CONCRETO HIDRAULICO FC'4000PSI (INC. CORTE, CURADO Y SELLADO DE JUNTAS)	M3	323.10
7	ACERO DE REFUERZO, GRADO INTE. $F_y = 2800\text{kg/cm}^2$	KG	750.00
8	BORDILLO DE CONCRETO 15cmx 15cm, Incluye pintura	ML	616.00
9	MOVILIZACION DE EQUIPO	GLOBAL	1.00
10	RÓTULO DEL PROYECTO	UND	1.00

3. PAVIMENTACIÓN CON CONCRETO HIDRÁULICO DE CALLE EN BARRIO SUYAPA, EN EL MUNICIPIO DE NUEVA ARCADIA, DEPARTAMENTO DE COPAN.

N°	DESCRIPCION	UNIDAD	CANTIDAD
1	TRAZADO Y NIVELADO	GLOBAL	1.00
2	EXCAVACION TIPO I(Material Común)	M3	648.00
3	ACARREO MATERIAL (DESPERDICIO)	M3-KM	1,684.80
4	CONFORMACION Y COMPACTACION DE SUB-RASANTE	M2	2,160.00
5	RELLENO COMPACTO CON MATERIAL SELECTO e= 0.15cm	M3	324.00
6	LOSA DE CONCRETO HIDRAULICO FC´4000PSI (INC. CORTE, CURADO Y SELLADO DE JUNTAS)	M3	324.00
7	ACERO DE REFUERZO, GRADO INTE. $F_y = 2800\text{kg/cm}^2$	KG	880.00
8	BORDILLO DE CONCRETO 15cmx 15cm, Incluye pintura	ML	592.00
9	MOVILIZACION DE EQUIPO	GLOBAL	1.00
10	RÓTULO DEL PROYECTO	UND	1.00



La Unión Lempira

7 de septiembre 2021

Ing. Juan José Mejía Castillo

Presente:

Estimado Ingeniero Mejía:

La Municipalidad de La Unión, Departamento de Lempira, le invita a participar en la presentación de cotización para el **PROYECTO; CONSTRUCCION DE PLAZA CENTRAL EN EL CEDRAL**; ubicado en la comunidad de El Cedral, de la Unión Lempira, la obra será financiado con fondos de Transferencia, dicha obra deberá ejecutarse en un plazo de 30 días calendario.

La cotización podrá hacerla llegar a esta Municipalidad en un sobre cerrado a más tardar el día viernes 10 de septiembre de 2021 hasta las 2:00 p.m.

Se adjunta cuadro de desglose de actividades a ejecutar.

Atentamente

Erick Giovanni Reyes Cárcamo
Alcalde Municipal de La Unión Lempira

Recibido: Juan José Mejía
07/09/2021

Tegucigalpa M.D.C.

10 de septiembre de 2021

Señor: Erick Giovanni Reyes Cárcamo

Alcalde Municipal de La Unión, Lempira

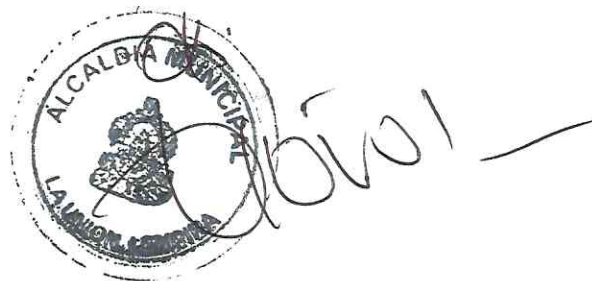

Apreciado Señor Alcalde Municipal de La Unión

Agradeciendo su invitación a presentar cotización para el PROYECTO; CONSTRUCCION DE PLAZA CENTRAL EN EL CEDRAL; ubicado en la comunidad de El Cedral, de la Unión Lempira.

Adjunto cuadro de oferta.

Esperando mí propuesta sea de su satisfacción,

Atentamente

A handwritten signature in black ink is written over a circular official stamp. The stamp contains the text "MUNICIPIO DE LA UNIÓN" and "LEMPIRA" around a central emblem.

Juan José Mejía Castillo

Contratista Individual

CICH 2385

PRESUPUESTO PLAZA CENTRAL EL CEDRAL

UBICACION:: COMUNIDAD DE EL CEDRAL, LA UNION LEMPIRA

ITEM	ACTIVIDAD	UNID	CANTIDAD	PRECIO	TOTAL
MURO DE MAMPOSTERIA					151,604.00
1	TRAZADO Y MARCADO	ML	38.00	35.00	1,330.00
2	EXCAVACION MATERIAL TIPO I (MATERIAL COMUN)	M3	30.40	300.00	9,120.00
3	ACARREO DE MATERIAL (DESPERDICIO)	M3	38.00	160.00	6,080.00
4	RELLENO COMPACTADO CON MATERIA SELECTO	M3	24.90	460.00	11,454.00
5	FILTRO FRANCES	M3	9.00	900.00	8,100.00
6	MURO DE MAMPOSTERIA FRENTE A CALLE PRINCIPAL	M3	38.00	2,800.00	106,400.00
7	REPELLO Y PULIDO EN MURO	M2	38.00	240.00	9,120.00
PASEO PEATONAL CON ADOQUIN DE COLORES Y GRADAS AL PAR DE LA IGLESIA CATOLICA					314,980.00
1	TRAZADO Y MARCADO	GLOBAL	1.00	2,500.00	2,500.00
2	EXCAVACION MATERIAL TIPO I (MATERIAL COMUN)	M3	40.00	300.00	12,000.00
3	ACARREO DE MATERIAL (DESPERDICIO)	M3	50.00	160.00	8,000.00
4	COMPACTACION CON COMPACTADORA(SUB-RASANTE)	M2	160.00	35.00	5,600.00
5	RELLENO COMPACTADO CON MATERIAL SELECTO	M3	16.00	460.00	7,360.00
6	ADOQUINADO DE COLOR 3000 PSI	M2	160.00	4,400.00	704,000.00
7	LIMPIEZA FINAL DE EXTERIORES	M2	160.00	12.00	1,920.00
8	GRADAS DE CONCRETO FRENTE AL PAR DE LA IGLESIA CATOLICA (incluye cimentacion, tallado y pulido de contrahuella, limpieza e impermeabilizacion, detalles de ceramica)	M2	13.40	4,000.00	53,600.00
SENDEROS DE CONCRETO Y ACERA PERIMETRAL					92,640.00
1	TRAZADO Y MARCADO	GLOBAL	1.00	2,500.00	2,500.00
2	EXCAVACION MATERIAL TIPO I (MATERIAL COMUN)	M3	18.00	300.00	5,400.00
3	RELLENO COMPACTADO CON MATERIAL SELECTO	M3	9.00	460.00	4,140.00
4	PISO DE CONCRETO DE 7 CM	M2	90.00	580.00	52,200.00
5	CIMENTACION DE MAMPOSTERIA PARA ACERAS	M3	3.00	1,300.00	3,900.00
6	ACERA DE CONCRETO 7 CM	M2	45.00	500.00	22,500.00
7	LIMPIEZA FINAL DE AREAS EXTERIORES	DIA	2.00	1,000.00	2,000.00
JARDINERAS CON BORDILLOS, JARDINERA DE LADRILLO Y BANCAS					132,125.00
1	TRAZADO Y MARCADO	M.L.	100.00	35.00	3,500.00
2	EXCAVACION MATERIAL TIPO I (MATERIAL COMUN)	M3	6.00	300.00	1,800.00
3	ACARREO DE MATERIAL (DESPERDICIO)	M3	7.50	160.00	1,200.00
4	CIMENTACION DE MAMPOSTERIA CON DRENAJE DE TUBO PVC 2"	M3	6.25	1,300.00	8,125.00
5	BORDILLO DE CONCRETO 0.15X0.20 M	ML	100.00	550.00	55,000.00
6	BANCA JARDINERA DE LADRILLO	ML	15.00	1,300.00	19,500.00
7	BANCA DE CONCRETO	UNIDAD	5.00	6,000.00	30,000.00
8	BANCA DE METAL MADERA	UNIDAD	2.00	6,500.00	13,000.00
KIOSCO					101,500.00
1	TRAZADO Y MARCADO	M.L.	20.00	35.00	700.00
2	EXCAVACION MATERIAL TIPO I (MATERIAL COMUN)	M3	4.25	300.00	1,275.00
3	ZAPATA 0.60X0.60 X 0.15 CON 5#3 A.S.	UNID	4.00	600.00	2,400.00
4	DADO DE CONCRETO 40 X 40 X 80, 4 N°3, N°2 @ 20 cm	UNID	4.00	500.00	2,000.00
5	PEDESTAL DECORATIVO	UNID	4.00	1,400.00	5,600.00
6	GRADAS DE CONCRETO	M2	4.28	3,000.00	12,840.00
7	COLUMNA TUBO ESTRUCTURAL INCLUYE SELLADOR Y PINTURA	M.L.	12.00	1,600.00	19,200.00
8	RELLENO COMPACTADO CON MATERIAL SELECTO	M3	10.10	460.00	4,646.00
9	FIRME DE CONCRETO	M2	14.82	400.00	5,928.00
10	PISO DE CERAMICA DE 30X30 CMS	M2.	14.82	750.00	11,115.00
11	SOBRECIMIENTO DE MAMPOSTERIA	M2	3.08	800.00	2,464.00
12	ESTRUCTURA METALICA DECORATIVA HORIZONTAL EN KIOSKO	UND	4.00	2,000.00	8,000.00
13	ESTRUCTURA METALICA DECORATIVA VERTICAL EN KIOSKO	UND	4.00	2,000.00	8,000.00
14	TECHO CON TUBO ESTRUCTURAL DE 2"X4", LAMINA ALUZINC	M2	18.56	950.00	17,632.00

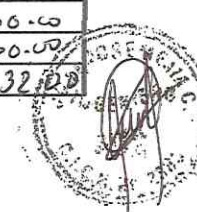

PRESUPUESTO PLAZA CENTRAL EL CEDRAL

UBICACION:: COMUNIDAD DE EL CEDRAL, LA UNION LEMPIRA

ITEM	ACTIVIDAD	UNID	CANTIDAD	PRECIO	TOTAL
INSTALACIONES ELECTRICAS E HIDROSANITARIAS					138,080.00
1	BASE PARA CONTADOR CON ACOMETIDA A CENTRO DE CARGA Y ATERRIZAJE	UNID	1.00	5,000.00	5,000.00
2	POSTE DE MADERA 30' INCLUYE LAMPARATIPO COBRA LED 100W 13000 LM CON FOTOCELDA	UNID	1.00	15,000.00	15,000.00
3	CENTRO DE CARGA DE 8 ESPACIOS	UNID.	1.00	4,000.00	4,000.00
4	LAMPARA LUMINARIA COLGANTE 5 LUCES EN KIOSKO	UND	1.00	4,000.00	4,000.00
5	LAMPARA LED CUADRADA EXTERIOR 30 W DE COLORES EN ARBOL	UND	1.00	1,800.00	1,800.00
6	CIRCUITO ILUM. Y FUERZA CON CABLE TSJ DE 2 Y 4 LINEAS # 12	ML	220.00	90.00	19,800.00
7	TOMA CORRIENTE DOBLE POLARIZADO	UND	8.00	460.00	3,680.00
8	SUMINISTRO E INSTALACION DE TUBERIA PVC CED 20 3/4	ML	130.00	70.00	9,100.00
9	DADO PEDESTAL Y POSTE DE TUBO ESTRUCTURAL CON LAMPARA DOBL	UNID	6.00	12,000.00	72,000.00
1	SUMINISTRO E INSTALACION DE TUBERIA PVC DE 1/2" RD-26	M.L.	24.00	50.00	1,200.00
2	CAJA DE VALVULAS Y ACCESORIOS	UND	1.00	2,500.00	2,500.00
TOTAL LPS					931,229.00

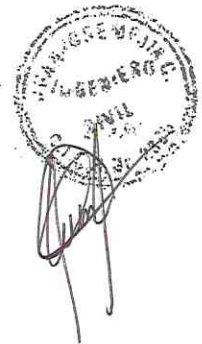

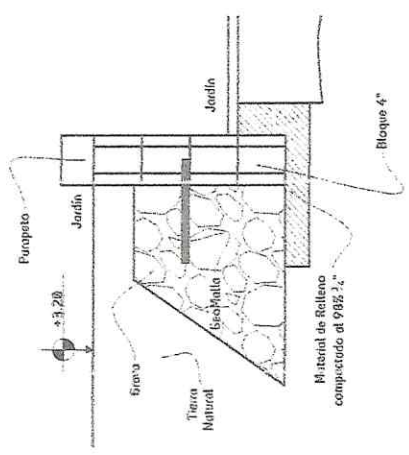
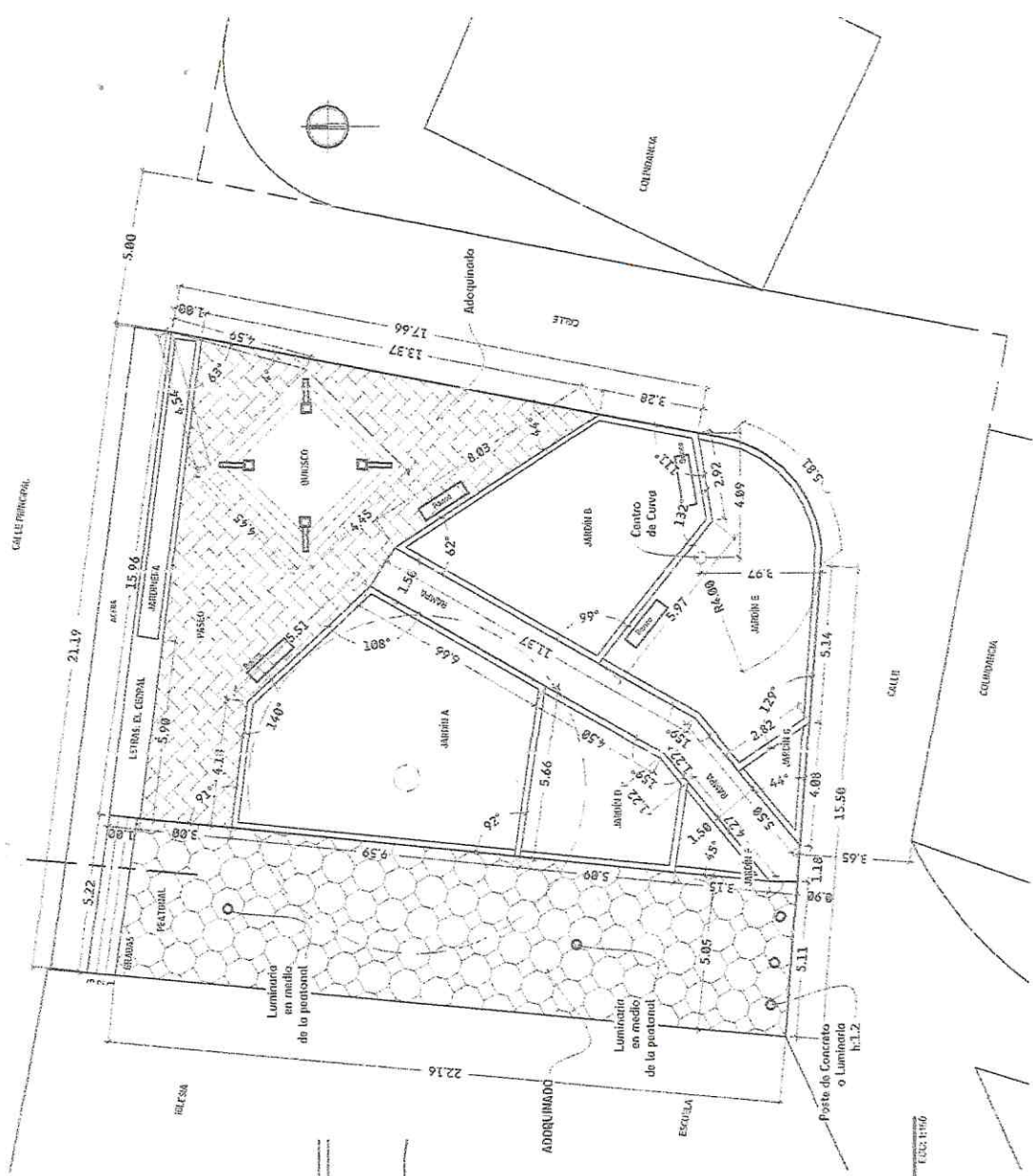

2 DTD1 / DETALLE TIPICO DE JARDINERA
EBOC 1156

1 PLANTA CONSTRUCTIVA
EBOC 1156

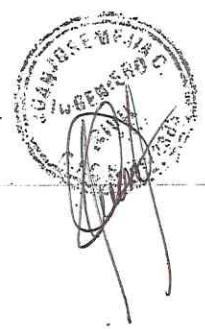

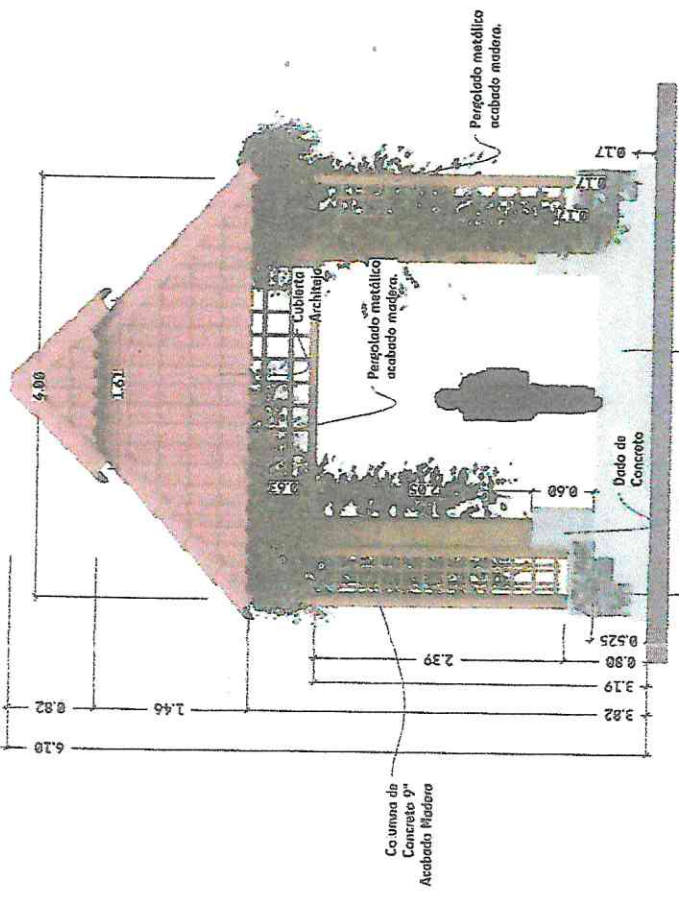

2 ELEVACIÓN QUIOSCO

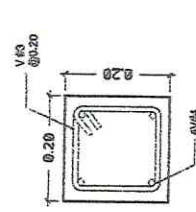

5 DT01 / COLUMNA C1

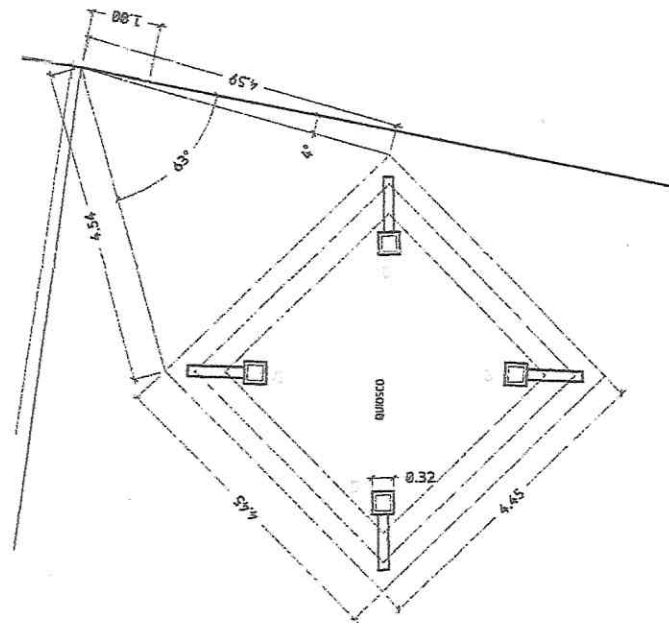

1 PLANTA COSSTRUCTIVA QUIOSCO

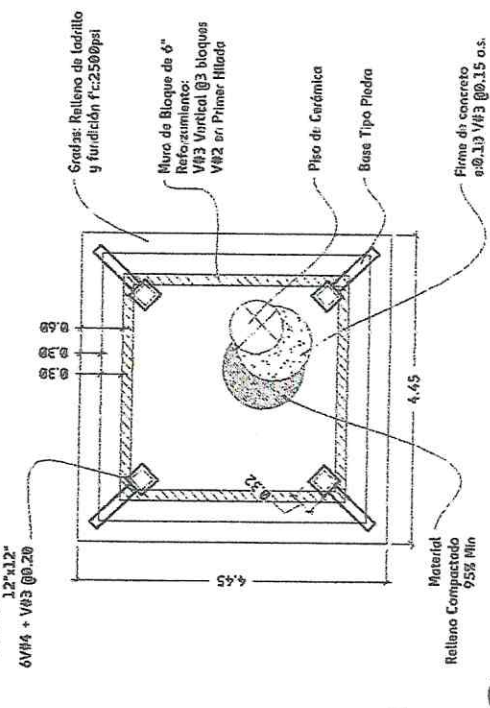

3 PLANTA CIMENTACIÓN QUIOSCO

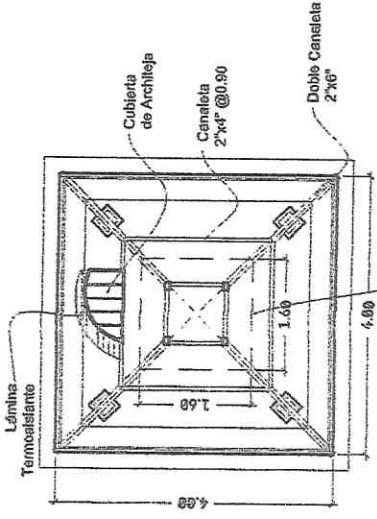

4 PLANTA TECHOS QUIOSCO

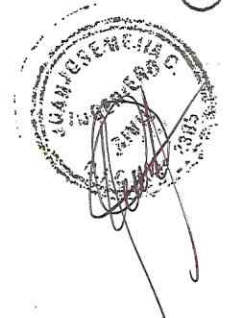

Panel de Control
 en base de ingreso
 Empalmado y resguardado
 de la tubería

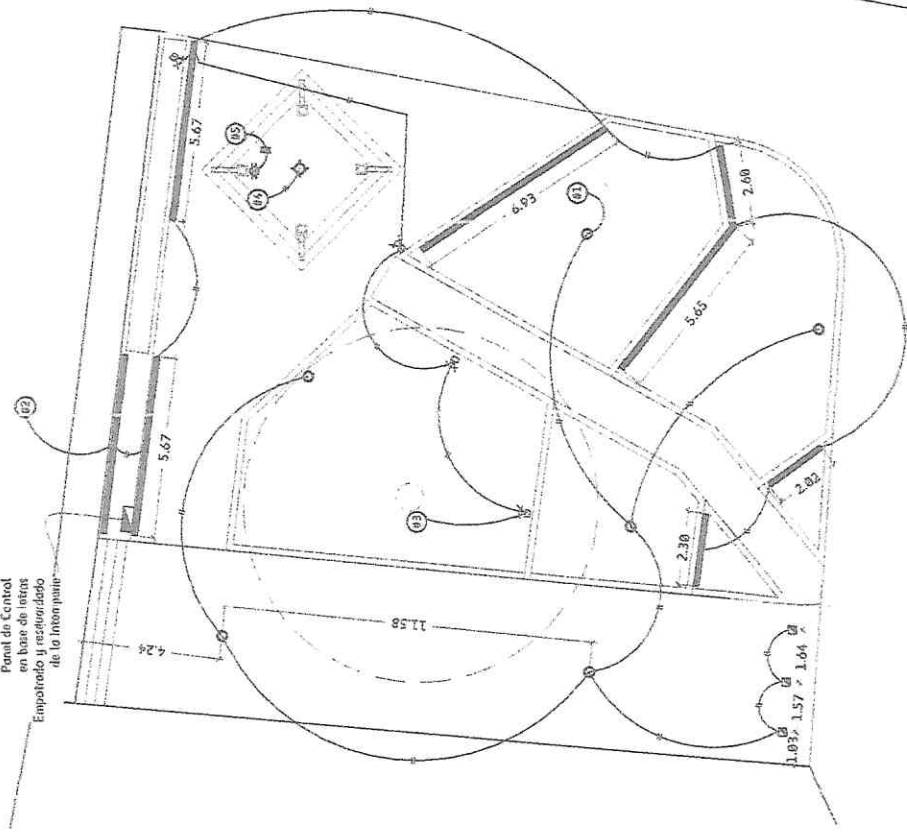

1 PLANO DE ILUMINACIÓN Y TOMAS
 E8231169

Nota:
 Cinto led para exterior es
 sugerido por el fabricante.

JUAN JOSE WELLS
 16 GEN 2023
 2322

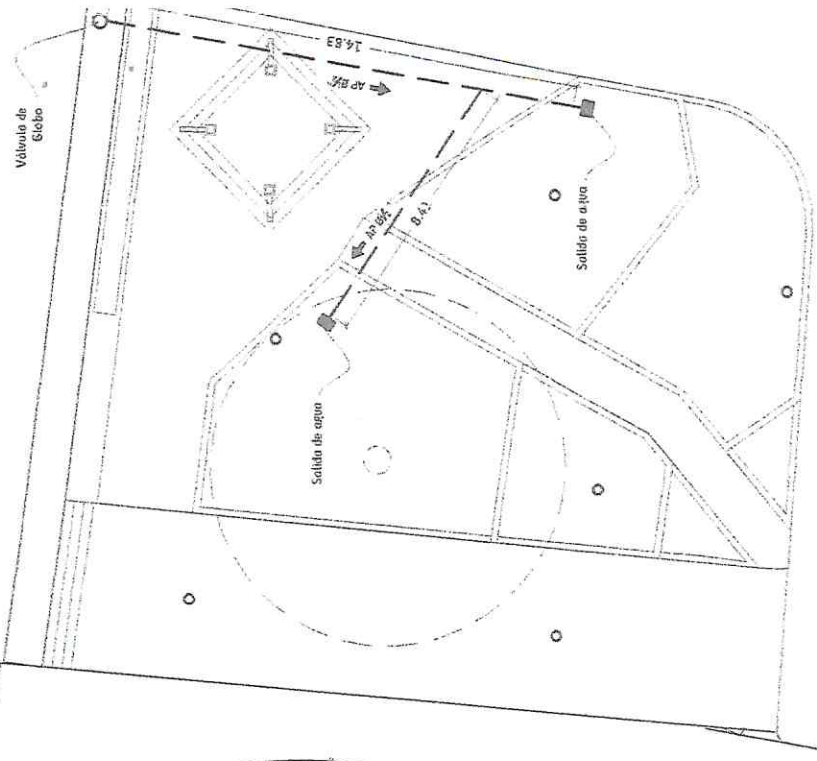

2 PLANO DE AGUA POTABLE
 E8231169

Tubería de agua potable por
 irrigación rielantes metálica.

Tegucigalpa M.D.C.

10 de septiembre de 2021

Señor: Erick Giovanni Reyes Cárcamo

Alcalde Municipal de La Unión, Lempira



Distinguido Señor Alcalde

Deseando muchos éxitos en sus importantes funciones, quiero agradecerle la oportunidad que me brinda para participar en el proceso de presentación de cotización para el PROYECTO; CONSTRUCCION DE PLAZA CENTRAL EN EL CEDRAL, ubicado en el la comunidad de El Cedral de la Unión Lempira.

La propuesta se hace en base a un plazo de ejecución de 30 días calendario.

Se adjunta cuadro de precios unitarios y documentación personal.

Atentamente,

Elsa M. Rodríguez Teruel
Elsa Marina Rodríguez Teruel



Contratista Individual CICH 2434

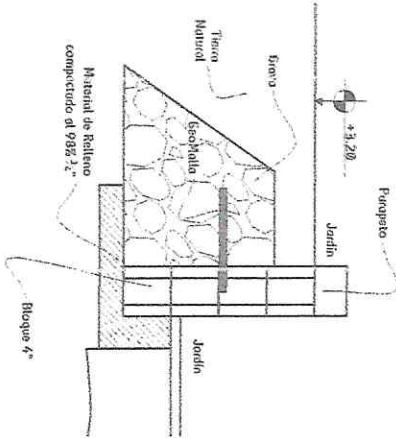

2) DT01 / DETALLE TÍPICO DE JARDINERA
ESCALA 1:50

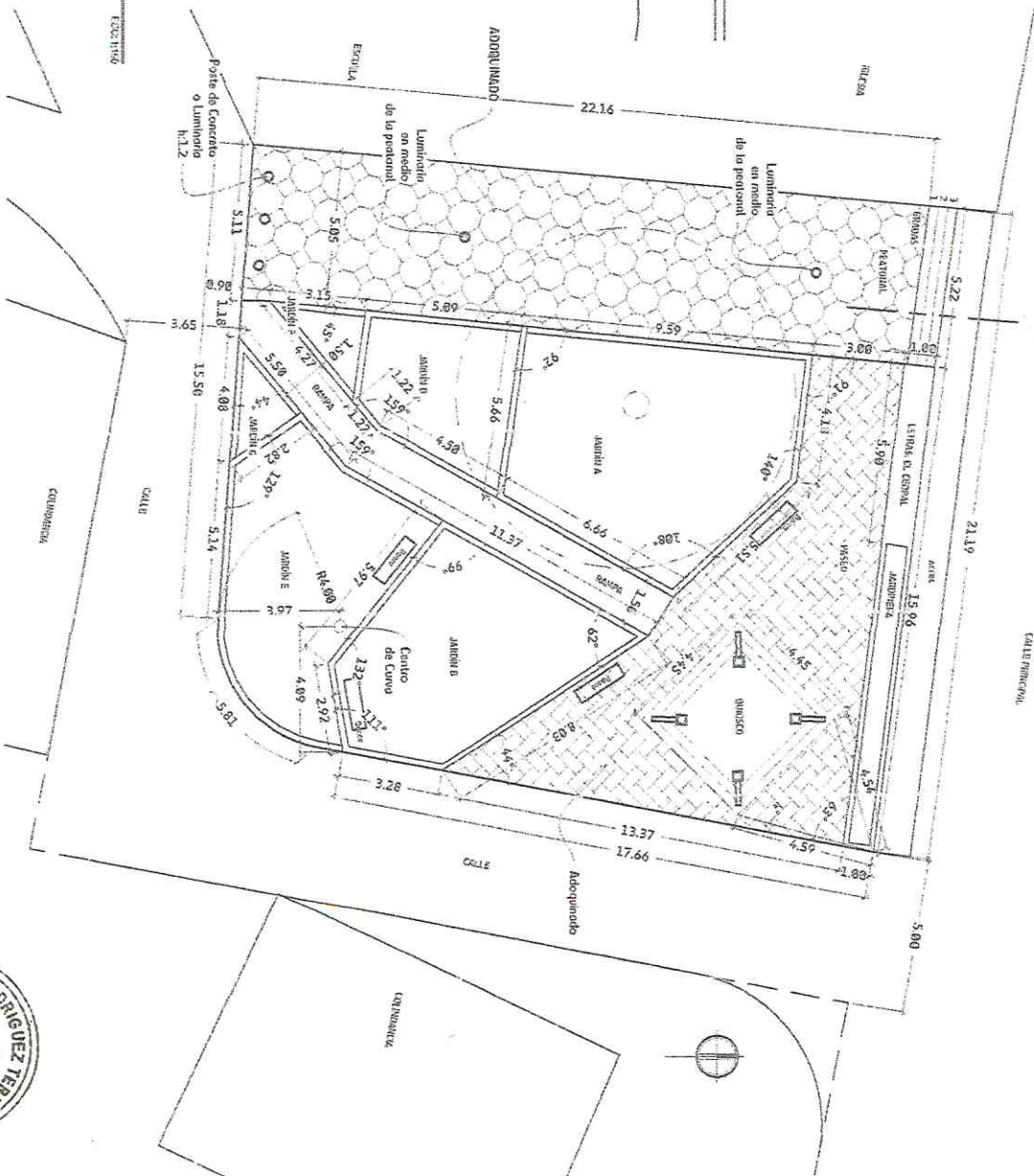

1) PLANTA CONSTRUCTIVA
ESCALA 1:100



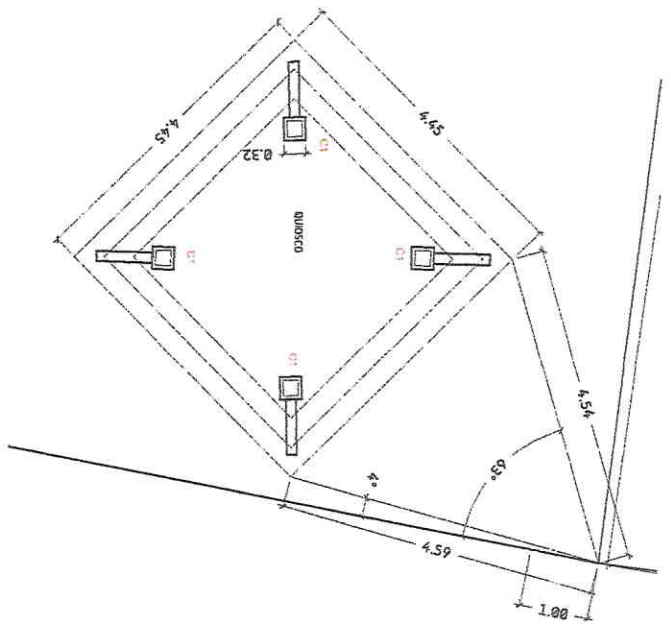

1 PLANTA COSNTRUCTIVA QUIOSCO
ESC: 1/75

Dado de concreto
1.2"x1.2"
6VM4 + VA3 @0.20

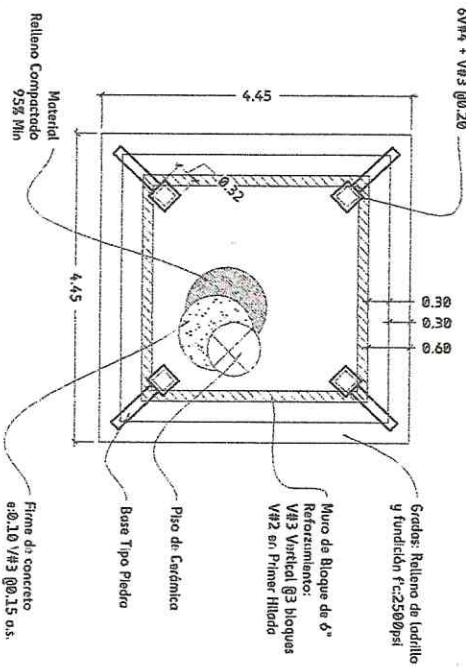

3 PLANTA CIMENTACIÓN QUIOSCO
ESC: 1/75

Material
Relleno Compactado
95% Min

2 ELEVACION QUIOSCO
ESC: 1/50

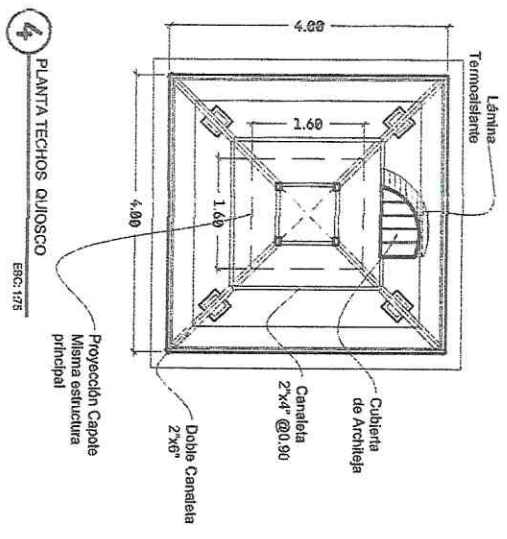
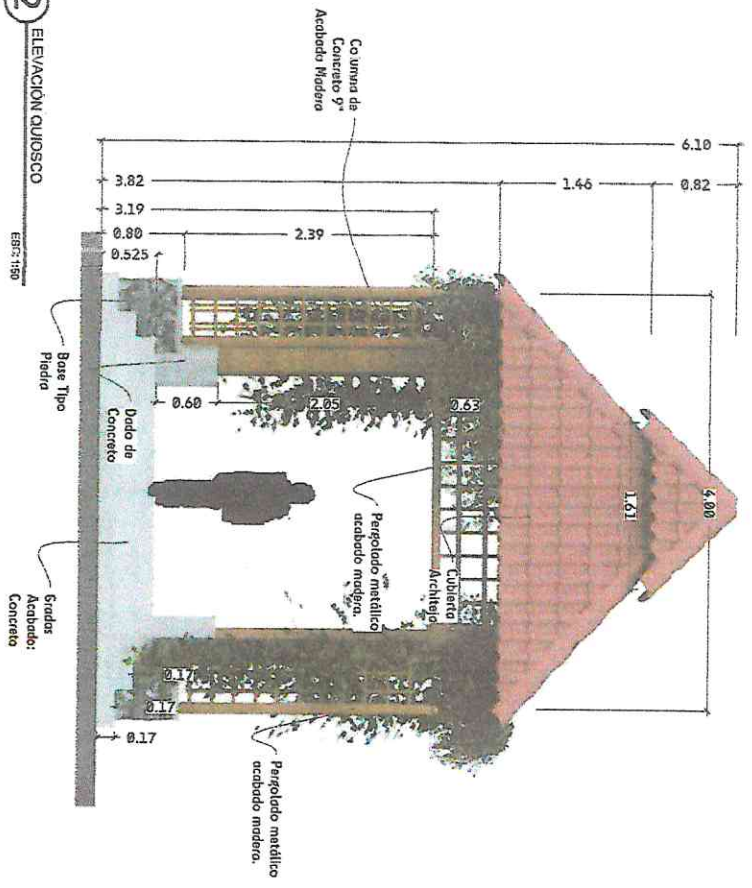

4 PLANTA TECHOS QUIOSCO
ESC: 1/75

5 DT01 / COLUMNA C1
ESC: 1/10

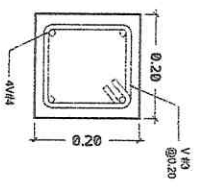

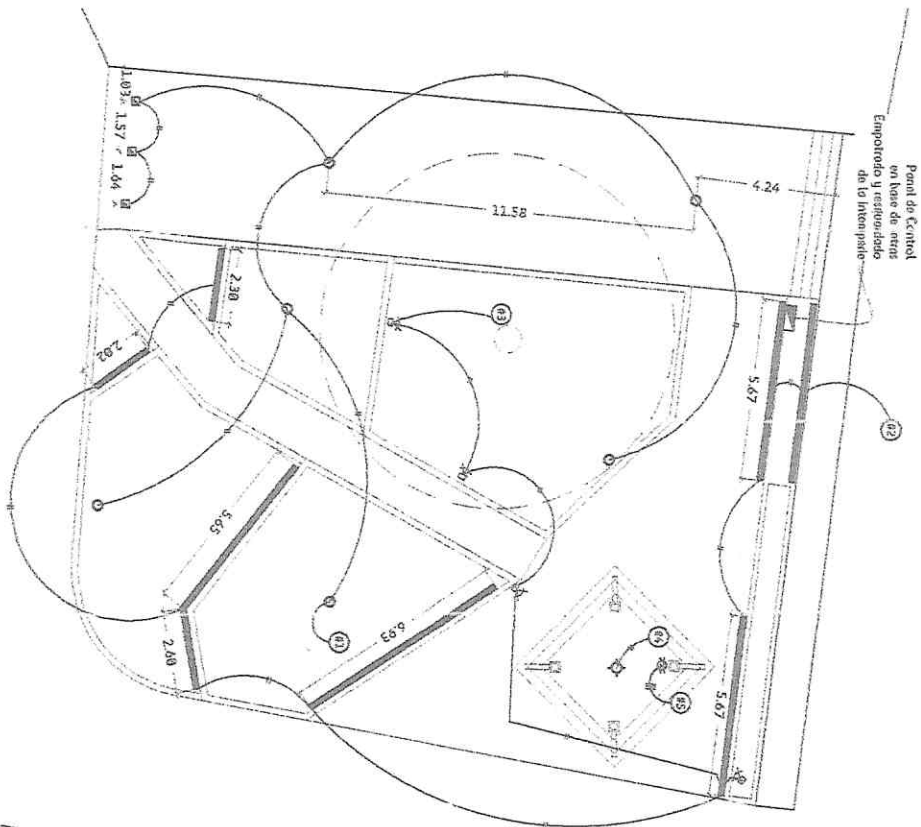

1 PLANO DE ILUMINACION Y TOMAS
 Nota: Cota del piso exterior es sujeta por el fabricante.
 ESC: 1/150

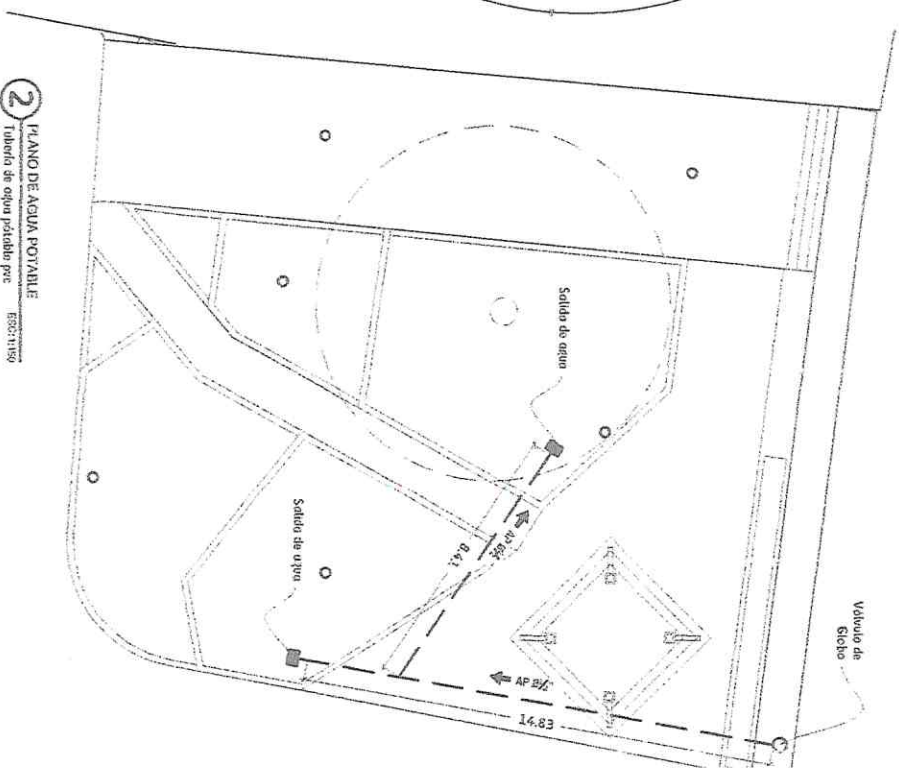

2 PLANO DE AGUA POTABLE
 Tablero de agua potable por indicación mediante maniquera.
 ESC: 1/150

