

DETALLE DEL PERSONAL PERMANENTE

Institución  
Programa  
Subprograma  
Proyecto  
Actividad  
Función

DIRECCION GENERAL DE LA MARINA MERCANTE (121)

Unidad Ejecutora

2016  
FEBRERO

DIRECCION GENERAL

No.	NOMBRE DEL PUESTO	R.H.R.15 ACUERDO DGMM 002 /2016 SALARIO BRUTO	SALARIO NETO	DIETAS	GASTOS DE REPRESENTACION	BONIFICACIONES	DECIMO CUARTO MES	DECIMO TERCER MES	VACACIONES	HORAS EXTRAS	TOTAL MENSUAL
<b>PROGRAMA 01 ACTIVIDADES CENTRALES</b>											
<b>UNIDAD EJECUTORA 01: DIRECCION GENERAL</b>											
<b>ACTIVIDAD OBRA 001 DIRECCION GENERAL Y COORDINACION SUPERIOR</b>											
<b>DIRECCION GENERAL</b>		<b>105,900.00</b>	<b>79,010.28</b>	-	-	-	-	-	-	-	<b>60,669.15</b>
1	DIRECTOR GENERAL	80,900.00	58,987.19	-	-	-	-	-	-	-	58,519.15
2	SECRETARIA DIRECTOR	25,000.00	20,023.09	-	-	-	-	-	-	-	2,150.00
<b>SUB DIRECCION GENERAL</b>		<b>48,000.00</b>	-	-	-	-	-	-	-	-	-
3	SUB- DIRECTOR GENERAL	48,000.00	-	-	-	-	-	-	-	-	-
<b>SUB TOTAL</b>		<b>153,900.00</b>	<b>79,010.28</b>	<b>0.00</b>	<b>0.00</b>	<b>0.00</b>	<b>0.00</b>	<b>0.00</b>	<b>0.00</b>	<b>0.00</b>	<b>60,669.15</b>
<b>UNIDAD EJECUTORA 02: SECRETARIA GENERAL</b>											
<b>ACTIVIDAD OBRA 002 SERVICIO DE SECRETARIA GENERAL</b>											
<b>SECRETARIA GENERAL</b>		<b>85,000.00</b>	<b>53,148.35</b>	-	-	-	-	-	-	-	<b>53,148.35</b>
4	SECRETARIO GENERAL	40,000.00	22,496.27	-	-	-	-	-	-	-	22,496.27
5	ASISTENTE SECRETARIA GENERAL	28,000.00	22,090.93	-	-	-	-	-	-	-	22,090.93
6	SECRETARIA	17,000.00	8,561.15	-	-	-	-	-	-	-	8,561.15
<b>SECCION DE ARCHIVO</b>		<b>20,000.00</b>	<b>16,592.71</b>	-	-	-	-	-	-	-	<b>16,592.71</b>
7	JEFE DE SECCION	20,000.00	16,592.71	-	-	-	-	-	-	-	16,592.71
<b>SECCION RECEPTORIA DE DOCTOS Y ATENCION AL CLIENTE</b>		<b>17,500.00</b>	<b>11,543.11</b>	-	-	-	-	-	-	-	<b>11,543.11</b>
8	SECRETARIA	17,500.00	11,543.11	-	-	-	-	-	-	-	11,543.11
<b>DEPARTAMENTO DE ASESORIA LEGAL</b>		<b>89,600.00</b>	<b>56,864.17</b>	-	-	-	-	-	-	-	<b>56,864.17</b>
9	JEFE DE DEPARTAMENTO	40,000.00	20,221.97	-	-	-	-	-	-	-	20,221.97
10	ASISTENTE LEGAL	22,000.00	18,131.05	-	-	-	-	-	-	-	18,131.05
11	ASESOR LEGAL	13,100.00	11,929.06	-	-	-	-	-	-	-	11,929.06
12	SECRETARIA	14,500.00	6,582.09	-	-	-	-	-	-	-	6,582.09
<b>DEPARTAMENTO DE MERCADEO</b>		<b>25,900.00</b>	<b>17,328.30</b>	-	-	-	-	-	-	-	<b>17,328.30</b>
13	JEFE DE DEPARTAMENTO	25,900.00	17,328.30	-	-	-	-	-	-	-	17,328.30
<b>SUB TOTAL</b>		<b>238,000.00</b>	<b>155,476.64</b>	<b>0.00</b>	<b>0.00</b>	<b>0.00</b>	<b>0.00</b>	<b>0.00</b>	<b>0.00</b>	<b>0.00</b>	<b>155,476.64</b>
<b>UNIDAD EJECUTORA 03: DEPARTAMENTO DE PLANIFICACION Y EVALUACION DELA GESTION</b>											
<b>ACTIVIDAD OBRA 003 PLANEAMIENTO Y EVALUACION DE LA GESTION</b>											
<b>DEPARTAMENTO DE PLANIFICACION Y EVALUCION DE LA GESTION</b>		<b>115,000.00</b>	<b>61,145.76</b>	-	-	-	-	-	-	-	<b>65,106.63</b>
3	JEFE DEPARTAMENTO DE PLANIFICACION Y EVALUACION DE LA GESTION	40,000.00	22,608.75	-	-	-	-	-	-	-	22,608.75
4	PLANIFICADOR Y EVALUACION DE LA GESTION	35,000.00	16,926.37	-	-	-	-	-	-	-	17,717.33
5	ANALISTA PROCESOS DE PLANIFICACION	25,000.00	16,544.36	-	-	-	-	-	-	-	19,713.77
6	ANALISTA PROGRAMADOR	15,000.00	5,066.28	-	-	-	-	-	-	-	5,066.28
<b>SUB TOTAL</b>		<b>115,000.00</b>	<b>61,145.76</b>	<b>0.00</b>	<b>0.00</b>	<b>0.00</b>	<b>0.00</b>	<b>0.00</b>	<b>0.00</b>	<b>0.00</b>	<b>65,106.63</b>



REPUBLICA DE HONDURAS  
GOBIERNO DE LA

DIRECCIÓN GENERAL DE LA MARINA MERCANTE



Boulevard Suyapa, Colonia Florencia Sur, contiguo a Alupac, Apdo. Postal 3625.  
Tegucigalpa, M.D.C., Honduras, C.A. PBX: (504) 2239-8228, 2239-8335, 2239-8221, 2239-8168  
www.marinamercante.gob.hn E-mail: info@marinamercante.gob.hn



GOBIERNO DE LA REPUBLICA DE HONDURAS

DIRECCIÓN GENERAL DE LA MARINA MERCANTE



<b>UNIDAD EJECUTORA 04: DEPARTAMENTO DE AUDITORIA</b>											
<b>ACTIVIDAD OBRA 004 CONTRALORIA INTERNA</b>											
<b>DEPARTAMENTO DE AUDITORIA INT</b>		<b>56,430.00</b>	<b>28,491.25</b>	-	-	-	-	-	-	-	<b>28,491.25</b>
1	JEFE DE DEPARTAMENTO	25,900.00	15,176.89	-	-	-	-	-	-	-	15,176.89
2	ASISTENTE AUDITORIA	18,130.00	7,326.06	-	-	-	-	-	-	-	7,326.06
3	AUXILIAR AUDITORIA	12,400.00	5,988.30	-	-	-	-	-	-	-	5,988.30
<b>SUB TOTAL</b>		<b>56,430.00</b>	<b>28,491.25</b>	-	-	-	-	-	-	-	<b>28,491.25</b>
<b>UNIDAD EJECUTORA 05: DEPARTAMENTO DE ADMINISTRACION</b>											
<b>ACTIVIDAD OBRA 005 SERVICIOS ADMINISTRATIVOS Y CONTABLES</b>											
<b>DEPARTAMENTO DE ADMINISTRACION</b>		<b>99,500.00</b>	<b>69,235.54</b>	-	-	-	-	-	-	-	<b>69,235.54</b>
1	JEFE DEPARTAMENTO	40,000.00	27,922.06	-	-	-	-	-	-	-	27,922.06
2	OFICIAL DE INFORMACION PUBLICA	16,000.00	11,275.33	-	-	-	-	-	-	-	11,275.33
3	ENCARGADO DE BIENES NACIONALES	20,000.00	9,559.71	-	-	-	-	-	-	-	9,559.71
4	SECRETARIA	13,500.00	11,957.06	-	-	-	-	-	-	-	11,957.06
5	AUXILIAR ARCHIVO	10,000.00	8,521.38	-	-	-	-	-	-	-	8,521.38
<b>SECCION DE CONTABILIDAD</b>		<b>57,000.00</b>	<b>43,059.43</b>	-	-	-	-	-	-	-	<b>43,059.43</b>
5	CONTADOR GENERAL	30,000.00	22,417.09	-	-	-	-	-	-	-	22,417.09
6	CONTADOR I	15,000.00	12,742.09	-	-	-	-	-	-	-	12,742.09
7	CONTADOR II	12,000.00	7,900.25	-	-	-	-	-	-	-	7,900.25
<b>SECCION DE PROVEEDURIA Y SERVICIOS GENERALES</b>		<b>161,030.00</b>	<b>87,543.82</b>	-	-	-	-	-	<b>11,241.44</b>	<b>562.60</b>	<b>99,347.86</b>
8	JEFE SECCION DE PROVEEDURIA Y SERVICIOS GEN	25,000.00	10,539.27	-	-	-	-	-	-	-	10,539.27
9	GUARDA ALMACEN	17,000.00	7,860.56	-	-	-	-	-	-	-	7,860.56
10	AUXILIAR DE GUARGA ALMACEN	10,000.00	8,168.63	-	-	-	-	-	-	-	8,168.63
11	ENCARGADO DE MANTENIMIENTO	12,630.00	8,186.42	-	-	-	-	-	-	-	8,186.42
12	AUXILIAR DE MANTENIMIENTO	10,000.00	5,933.32	-	-	-	-	-	-	-	5,933.32
13	AUXILIAR DE PROVEEDURIA	10,000.00	8,804.93	-	-	-	-	-	-	-	8,804.93
14	MOTORISTA	15,000.00	10,203.67	-	-	-	-	-	-	562.60	10,766.27
15	MOTORISTA	10,900.00	4,645.56	-	-	-	-	-	-	-	4,645.56
16	AUXILIAR DE ALMACEN	10,500.00	5,717.09	-	-	-	-	-	-	-	5,717.09
17	ASEADORA	10,000.00	3,629.18	-	-	-	-	-	-	-	3,629.18
18	ASEADORA	10,000.00	4,471.31	-	-	-	-	-	-	-	4,471.31
19	ASEADORA	10,000.00	5,437.86	-	-	-	-	-	11,241.44	-	16,679.30
20	ASEADORA	10,000.00	3,946.02	-	-	-	-	-	-	-	3,946.02
<b>SECCION DE RECAUDACION FISCAL</b>		<b>40,330.00</b>	<b>11,629.23</b>	-	-	-	-	-	<b>13,605.20</b>	-	<b>31,998.11</b>
21	ENCARGADO DE SECCION	16,730.00	2,530.18	-	-	-	-	-	13,605.20	-	22,899.06
22	CONTADOR I	13,600.00	6,763.68	-	-	-	-	-	-	-	6,763.68
23	CONTADOR III	10,000.00	2,335.37	-	-	-	-	-	-	-	2,335.37
<b>DEPTO. DE RECURSOS HUMANOS</b>		<b>69,000.00</b>	<b>39,086.47</b>	-	-	-	-	-	-	-	<b>39,086.47</b>
24	JEFE DE DEPARTAMENTO	40,000.00	16,922.59	-	-	-	-	-	-	-	16,922.59
25	SECRETARIA	15,000.00	9,756.82	-	-	-	-	-	-	-	9,756.82
26	SECRETARIA	14,000.00	12,407.06	-	-	-	-	-	-	-	12,407.06
<b>SECCION DE PLANILLAS</b>		<b>25,000.00</b>	<b>8,432.36</b>	-	-	-	-	-	-	-	<b>8,432.36</b>
27	JEFE DE SECCION	25,000.00	8,432.36	-	-	-	-	-	-	-	8,432.36
<b>SUB TOTAL</b>		<b>451,860.00</b>	<b>258,986.85</b>	<b>0.00</b>	<b>0.00</b>	<b>0.00</b>	<b>0.00</b>	<b>0.00</b>	<b>24,846.64</b>	<b>562.60</b>	<b>291,150.44</b>
<b>TOTAL PROGRAMA 01 UNIDAD EJECUTORA 01, 02, 03, 04 Y 05</b>		<b>1015,190.00</b>	<b>583,110.78</b>	<b>0.00</b>	<b>0.00</b>	<b>0.00</b>	<b>0.00</b>	<b>0.00</b>	<b>24,846.64</b>	<b>562.60</b>	<b>600,900.44</b>

Boulevard Suyapa, Colonia Florencia Sur, contiguo a Alupac, Apdo. Postal 3625,  
 Tegucigalpa, M.D.C., Honduras, C.A. PBX: (504) 2239-8228, 2239-8335, 2239-8221, 2239-8168  
 www.marinamercante.gob.hn E-mail: info@marinamercante.gob.hn



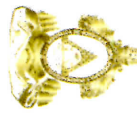

GOBIERNO DE LA REPUBLICA DE HONDURAS

DIRECCIÓN GENERAL DE LA MARINA MERCANTE

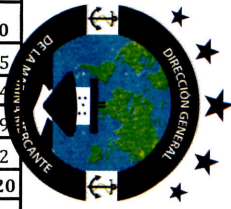

<b>PROGRAMA 11 SERVICIO DE SEGURIDAD DE LA NAVEGACION Y LA VIDA HUMANA EN LA MAR</b>											
<b>UNIDAD EJECUTORA 06: DEPARTAMENTO DE SEGURIDAD MARITIMA</b>											
<b>ACTIVIDAD OBRA 001 DIRECCION GENERAL Y COORDINACION DEL PROGRAMA</b>											
<b>DEPARTAMENTO DE SEGURIDAD</b>		<b>107,000.00</b>	<b>57,026.33</b>	-	-	-	-	-	<b>18,260.93</b>	-	<b>75,287.26</b>
28	JEFE DE DEPARTAMENTO	40,000.00	17,557.95	-	-	-	-	-	-	-	17,557.95
29	OFICIAL DE ENLACE	15,000.00	5,467.79	-	-	-	-	-	18,260.93	-	23,728.72
30	BIOLOGO	25,000.00	19,179.10	-	-	-	-	-	-	-	19,179.10
31	ADMOM ORGANIZACI RECONOCIDAS E INSPECTOR	15,000.00	11,797.06	-	-	-	-	-	-	-	11,797.06
32	AUXILIAR ADMINISTRATIVO	12,000.00	3,024.43	-	-	-	-	-	-	-	3,024.43
<b>SUB TOTAL</b>		<b>107,000.00</b>	<b>57,026.33</b>	<b>0.00</b>	<b>0.00</b>	<b>0.00</b>	<b>0.00</b>	<b>0.00</b>	<b>18,260.93</b>	<b>0.00</b>	<b>75,287.26</b>
<b>UNIDAD EJECUTORA 07: DEPARTAMENTO DE REGISTRO DE BUQUES</b>											
<b>ACTIVIDAD OBRA 002 SERVICIO DE INSPECTORIA DE BUQUES</b>											
<b>DEPARTAMENTO DE REGISTRO DE BUQUES</b>		<b>170,900.00</b>	<b>102,967.46</b>	-	-	-	-	-	<b>8,610.17</b>	-	<b>111,577.63</b>
33	JEFE DE DEPARTAMENTO	40,000.00	18,568.62	-	-	-	-	-	8,610.17	-	27,178.79
34	REGISTRADOR DE BUQUES	30,000.00	18,444.87	-	-	-	-	-	-	-	18,444.87
35	REGISTRADOR DE BUQUES	25,000.00	20,090.53	-	-	-	-	-	-	-	20,090.53
36	SECRETARIA	15,000.00	3,347.15	-	-	-	-	-	-	-	3,347.15
34	COORDINADOR DE CAPITANIAS DE PUERTO	40,000.00	25,883.30	-	-	-	-	-	-	-	25,883.30
35	REGISTRADOR DE BUQUES	20,900.00	16,632.99	-	-	-	-	-	-	-	16,632.99
<b>SUB TOTAL</b>		<b>170,900.00</b>	<b>102,967.46</b>	<b>0.00</b>	<b>0.00</b>	<b>0.00</b>	<b>0.00</b>	<b>0.00</b>	<b>8,610.17</b>	<b>0.00</b>	<b>111,577.63</b>
<b>UNIDAD EJECUTORA 08: DEPARTAMENTO DE CAPITANIAS DE PUERTO</b>											
<b>ACTIVIDAD OBRA 003 CONTROL DE TRAFICO MARITIMO</b>											
<b>DEPARTAMENTO DE CAPITANIAS DE PUERTO</b>		<b>75,400.00</b>	<b>40,314.37</b>	-	-	-	-	-	-	<b>2,812.50</b>	<b>43,126.87</b>
36	REGISTRADOR DE BUQUES	22,900.00	9,555.05	-	-	-	-	-	-	-	9,555.05
37	JEFE SECCION UNIDAD DE ANALISIS Y CONTROL M	22,500.00	17,698.06	-	-	-	-	-	-	2,812.50	20,510.56
38	CONTADOR I	15,000.00	9,707.06	-	-	-	-	-	-	-	9,707.06
39	SECRETARIA	15,000.00	3,354.20	-	-	-	-	-	-	-	3,354.20
<b>SUB TOTAL</b>		<b>75,400.00</b>	<b>40,314.37</b>	<b>0.00</b>	<b>0.00</b>	<b>0.00</b>	<b>0.00</b>	<b>0.00</b>	<b>0.00</b>	<b>2,812.50</b>	<b>43,126.87</b>
<b>TOTAL PROGRAMA 11 UNIDAD EJECUTORA 06, 07 Y 08</b>		<b>353,300.00</b>	<b>200,308.16</b>	<b>0.00</b>	<b>0.00</b>	<b>0.00</b>	<b>0.00</b>	<b>0.00</b>	<b>26,871.10</b>	<b>2,812.50</b>	<b>229,991.76</b>
<b>PROGRAMA 12 SERVICIO DE APOYO A LOS SISTEMAS DE PROTECCION DE LA CONTAMINACION DEL AMBIENTE MARITIMO</b>											
<b>UNIDAD EJECUTORA 09: DEPARTAMENTO DE PROTECCION DEL MEDIO MARINO</b>											
<b>ACTIVIDAD OBRA 001 DIRECCION G</b>		<b>90,000.00</b>	<b>53,975.42</b>	-	-	-	-	-	-	-	<b>53,975.42</b>
40	JEFE DEPARTAMENTO	40,000.00	21,116.64	-	-	-	-	-	-	-	21,116.64
41	ASISTENTE I PREVENCION DE LA CONTAMINACION	30,000.00	23,357.09	-	-	-	-	-	-	-	23,357.09
42	CONSERJE	10,000.00	1,744.63	-	-	-	-	-	-	-	1,744.63
43	MOTORISTA	10,000.00	7,757.06	-	-	-	-	-	-	-	7,757.06
<b>SUB TOTAL</b>		<b>90,000.00</b>	<b>53,975.42</b>	<b>0.00</b>	<b>0.00</b>	<b>0.00</b>	<b>0.00</b>	<b>0.00</b>	<b>0.00</b>	<b>0.00</b>	<b>53,975.42</b>
<b>UNIDAD EJECUTORA 10: PREVENCION DE LA CONTAMINACION</b>											
<b>ACTIVIDAD OBRA 002 SUPERVISION Y CONTROL DE MANEJO DE DESECHOS</b>											
<b>CENTRO DE INFORMACION MARITIMA (OFICINA 24 HORAS)</b>		<b>60,000.00</b>	<b>37,711.81</b>	-	-	-	-	-	-	<b>2,812.50</b>	<b>38,889.20</b>
44	REGISTRADOR DE BARCOS LICENCIAS Y RADIOS	15,000.00	8,377.66	-	-	-	-	-	-	2,812.50	9,555.05
45	REGISTRADOR DE BARCOS LICENCIAS Y RADIOS	15,000.00	6,172.14	-	-	-	-	-	-	-	6,172.14
46	REGISTRADOR DE BARCOS LICENCIAS Y RADIOS	15,000.00	13,142.09	-	-	-	-	-	-	-	13,142.09
47	VERIFICADOR DE DATOS	15,000.00	10,019.92	-	-	-	-	-	-	-	10,019.92
<b>SUB TOTAL</b>		<b>60,000.00</b>	<b>37,711.81</b>	<b>0.00</b>	<b>0.00</b>	<b>0.00</b>	<b>0.00</b>	<b>0.00</b>	<b>0.00</b>	<b>2,812.50</b>	<b>38,889.20</b>
<b>TOTAL PROGRAMA 12 UNIDAD EJECUTORA 09 Y 10</b>		<b>150,000.00</b>	<b>91,687.23</b>	<b>0.00</b>	<b>0.00</b>	<b>0.00</b>	<b>0.00</b>	<b>0.00</b>	<b>0.00</b>	<b>2,812.50</b>	<b>92,864.62</b>

Boulevard Suyapa, Colonia Florencia Sur, contiguo a Alupac, Apdo. Postal 3625, Tegucigalpa, M.D.C., Honduras, C.A. PBX: (504) 2239-8228, 2239-8335, 2239-8221, 2239-8168 www.marinamercante.gob.hn E-mail: info@marinamercante.gob.hn





REPUBLICA DE HONDURAS  
GOBIERNO DE LA

DIRECCIÓN GENERAL DE LA MARINA MERCANTE



REPUBLICA DE HONDURAS

PROGRAMA 13 SERVICIO DE FORMACION Y TITULACION DE GENTE DE MAR											
UNIDAD EJECUTORA 011 DEPARTAMENTO DE GENTE DE MAR											
ACTIVIDAD OBRA 001 DIRECCION GENERAL Y COORDINACION DEL PR											
DEPARTAMENTO DE GENTE DE MAR											
		93,000.00	57,733.49	-	-	-	-	-	-	-	57,733.49
48	JEFE DEPARTAMENTO	40,000.00	30,120.43	-	-	-	-	-	-	-	30,120.43
49	SECRETARIA	15,000.00	6,643.25	-	-	-	-	-	-	-	6,643.25
50	VERIFICADOR DE DATOS	15,000.00	13,113.01	-	-	-	-	-	-	-	13,113.01
51	SECRETARIA	11,500.00	5,155.81	-	-	-	-	-	-	-	5,155.81
52	SECRETARIA	11,500.00	2,700.99	-	-	-	-	-	-	-	2,700.99
<b>SUB TOTAL</b>		<b>93,000.00</b>	<b>57,733.49</b>	<b>0.00</b>	<b>0.00</b>	<b>0.00</b>	<b>0.00</b>	<b>0.00</b>	<b>0.00</b>	<b>0.00</b>	<b>57,733.49</b>
UNIDAD EJECUTORA 012 SECCION DE FORMACION											
ACTIVIDAD OBRA 002 SECCION DE FORMACION											
CENTRO REGIONAL DE CAPACITACION											
		41,433.00	17,721.75	-	-	-	-	-	-	-	17,721.75
53	JEFE DE SECCION Y COORDINADOR CECAMARH	25,000.00	11,036.36	-	-	-	-	-	-	-	11,036.36
54	INSTRUCTOR DE LUCHA CONTRA INCENDIOS	16,433.00	6,685.39	-	-	-	-	-	-	-	6,685.39
<b>SUB TOTAL</b>		<b>41,433.00</b>	<b>17,721.75</b>	<b>0.00</b>	<b>0.00</b>	<b>0.00</b>	<b>0.00</b>	<b>0.00</b>	<b>0.00</b>	<b>0.00</b>	<b>17,721.75</b>
ESCUELA MARITIMA CENTROAMERICANA DE OMOA (CENTRO DE ADIESTRAMIENTO)											
55	COORDINADOR ACADEMICO	18,000.00	13,874.69	-	-	-	-	-	-	-	13,874.69
56	ADMINISTRADOR	15,000.00	11,057.06	-	-	-	-	-	-	-	11,057.06
57	ANALISTA PROGRAMADOS E INSTRUCTOR	20,000.00	11,357.01	-	-	-	-	-	-	-	11,357.01
58	INSTRUCTOR AUXILIAR	16,000.00	12,376.06	-	-	-	-	-	-	-	12,376.06
59	INSTRUCTOR SUPERVIVENCIA EN EL MAR	18,000.00	10,520.06	-	-	-	-	-	-	-	10,520.06
60	MAQUINISTA	16,000.00	11,308.90	-	-	-	-	-	-	-	11,308.90
61	PRIMER OFICIAL	13,000.00	10,707.06	-	-	-	-	-	-	-	10,707.06
62	JEFE DE MANTENIMIENTO	12,000.00	5,051.69	-	-	-	-	-	-	-	5,051.69
63	ASISTENTE DE MANTENIMIENTO	11,000.00	4,170.24	-	-	-	-	-	-	-	4,170.24
64	ASISTENTE DE MANTENIMIENTO	11,000.00	8,521.38	-	-	-	-	-	-	-	8,521.38
65	SECRETARIA	12,500.00	6,911.61	-	-	-	-	-	-	-	6,911.61
66	SECRETARIA	11,000.00	6,432.22	-	-	-	-	-	11,251.12	-	17,683.34
67	SECRETARIA	11,000.00	4,120.52	-	-	-	-	-	-	-	4,120.52
68	SECRETARIA	11,000.00	3,735.14	-	-	-	-	-	-	-	3,735.14
69	SECRETARIA	11,000.00	7,926.46	-	-	-	-	-	-	-	7,926.46
70	MOTORISTA	11,000.00	5,780.54	-	-	-	-	-	-	-	5,780.54
71	ASEADORA	10,500.00	5,256.71	-	-	-	-	-	11,713.89	-	16,970.60
72	ASEADORA	10,500.00	4,692.42	-	-	-	-	-	11,251.12	-	15,943.54
73	ASEADORA	10,500.00	5,511.85	-	-	-	-	-	-	-	5,511.85
74	ASEADORA	10,500.00	6,283.41	-	-	-	-	-	-	-	6,283.41
<b>SUB TOTAL</b>		<b>259,500.00</b>	<b>155,595.03</b>	<b>0.00</b>	<b>0.00</b>	<b>0.00</b>	<b>0.00</b>	<b>0.00</b>	<b>34,216.13</b>	<b>0.00</b>	<b>189,811.16</b>
<b>TOTAL</b>		<b>300,933.00</b>	<b>173,316.78</b>	<b>0.00</b>	<b>0.00</b>	<b>0.00</b>	<b>0.00</b>	<b>0.00</b>	<b>34,216.13</b>	<b>0.00</b>	<b>207,532.91</b>
UNIDAD EJECUTORA 013 SECCION DE TITULACION											
ACTIVIDAD OBRA 003 TITULACION DE MARINOS											
SECCION TITULACION DE GENTE DE											
		28,900.00	22,451.49	-	-	-	-	-	-	-	22,451.49
75	JEFE DE SECCION	15,900.00	13,801.43	-	-	-	-	-	-	-	13,801.43
76	ASISTENTE	13,000.00	8,650.06	-	-	-	-	-	-	-	8,650.06
<b>SUB TOTAL</b>		<b>28,900.00</b>	<b>22,451.49</b>	<b>0.00</b>	<b>0.00</b>	<b>0.00</b>	<b>0.00</b>	<b>0.00</b>	<b>0.00</b>	<b>0.00</b>	<b>22,451.49</b>
<b>TOTAL PROGRAMA 13 UNIDAD EJECUTORA 11, 12 Y 13</b>		<b>422,833.00</b>	<b>253,501.76</b>	<b>0.00</b>	<b>0.00</b>	<b>0.00</b>	<b>0.00</b>	<b>0.00</b>	<b>34,216.13</b>	<b>0.00</b>	<b>287,717.89</b>
<b>TOTAL PROGRAMA 01, 11, 12 Y 13</b>		<b>1941,323.00</b>	<b>1128,607.93</b>	<b>0.00</b>	<b>0.00</b>	<b>0.00</b>	<b>0.00</b>	<b>0.00</b>	<b>85,933.87</b>	<b>6,187.60</b>	<b>1211,477.71</b>

RECL-REPL-MSA-JMSR-AMEL-ASMG\*\*\*  
NOTA: BONO VACACIONES; PERSONAL PLANILLAS CAPITANIAS DE PUERTO, CUBIERTO POR FALTA DE FONDOS EN FIDEICOMISO CON DISPONIBILIDAD SIAFI Y EL TIEMPO EXTRA (02 EMPLEADOS) CUBIERTO POR FIDEICOMISO

Boulevard Suyapa, Colonia Florencia Sur, contiguo a Alupac, Apdo. Postal 3625, Tegucigalpa, M.D.C., Honduras, C.A. PBX: (504) 2239-8228, 2239-8335, 2239-8221, 2239-8168  
www.marinamercante.gob.hn E-mail: info@marinamercante.gob.hn

SECCION CONTABILIDAD:   DEPARTAMENTO DE RECURSOS HUMANOS:   DEPARTAMENTO DE ADMINISTRACION:  



## DETALLE DEL PERSONAL SEGÚN PLANILLA

Institución  
Programa  
Subprograma  
Proyecto  
Actividad  
Función

DIRECCION GENERAL DE LA MARINA MERCANTE (121)

Unidad Ejecutora

2016  
FEBREROREPUBLICA DE HONDURAS  
GOBIERNO DE HONDURAS

No.	NOMBRE DEL PUESTO	RH.R.15 ACUERDO DGM 024 /2015 SALARIO BRUTO	SALARIO NETO	DIETAS	GASTOS DE REPRESENTACION	BONIFICACIONES	DECIMO CUARTO MES	DECIMO TERCER MES NETO	VACACIONES	HORAS EXTRAS	TOTAL MENSUAL
<b>FIDEICOMISO MARINA MERCANTE</b>											
<b>FUENTE 12 RECURSOS PROPIOS</b>											
<b>DIRECCION GENERAL</b>		<b>60,000.00</b>	<b>42,977.24</b>	-	-	-	-	-	<b>31,250.00</b>	-	<b>74,227.24</b>
1	REGISTRADORA ADJUNTA	35,000.00	26,758.53	-	-	-	-	-	-	-	26,758.53
2	ATENCION Y PROTOCOLO	25,000.00	16,218.71	-	-	-	-	-	31,250.00	-	47,468.71
<b>SECRETARIA GENERAL</b>		<b>15,000.00</b>	<b>5,942.14</b>	-	-	-	-	-	-	-	<b>5,942.14</b>
3	SECRETARIA	15,000.00	5,942.14	-	-	-	-	-	-	-	5,942.14
<b>UNIDAD DE ANALISIS Y CONTROL MAR</b>		<b>40,000.00</b>	<b>24,227.46</b>	-	-	-	-	-	-	-	<b>24,227.46</b>
4	JEFE DE LA UNIDAD DE ANALISIS Y CONTROL MAR	40,000.00	24,227.46	-	-	-	-	-	-	-	24,227.46
<b>DEPTO AUDITORIA INTERNA</b>		<b>22,000.00</b>	<b>10,310.19</b>	-	-	-	-	-	-	-	<b>10,310.19</b>
5	SUPERVISOR AUDITORIA INTERNA	22,000.00	10,310.19	-	-	-	-	-	-	-	10,310.19
<b>DEPTO CAPITANIAS DE PUERTO</b>		<b>60,000.00</b>	<b>19,424.29</b>	-	-	-	-	-	-	-	<b>19,424.29</b>
6	ASISTENTE	15,000.00	4,819.91	-	-	-	-	-	-	-	4,819.91
7	ASISTENTE CAPITAN DE PUERTO	15,000.00	4,462.18	-	-	-	-	-	-	-	4,462.18
8	ASISTENTE CAPITAN DE PUERTO	15,000.00	8,858.93	-	-	-	-	-	-	-	8,858.93
9	ASISTENTE CAPITAN DE PUERTO	15,000.00	1,283.27	-	-	-	-	-	-	-	1,283.27
<b>DEPTO CAPITANIAS DE PUERTO CORTES</b>		<b>100,000.00</b>	<b>44,532.96</b>	-	-	-	-	-	<b>19,488.33</b>	-	<b>64,021.29</b>
10	CAPTAN DE PUERTO	20,000.00	13,461.99	-	-	-	-	-	-	-	13,461.99
11	INSPECTOR DEL ESTADO RECTOR DE PUERTO E IN	20,000.00	4,754.83	-	-	-	-	-	19,488.33	-	24,243.16
12	ASISTENTE CAPITAN DE PUERTO	15,000.00	6,531.51	-	-	-	-	-	-	-	6,531.51
13	ASISTENTE CAPITAN DE PUERTO	15,000.00	-	-	-	-	-	-	-	-	-
14	ASISTENTE CAPITAN DE PUERTO	15,000.00	11,426.29	-	-	-	-	-	-	-	11,426.29
15	SECRETARIA	15,000.00	8,358.34	-	-	-	-	-	-	-	8,358.34
<b>SECCION DE INSPECTORIA DEL ESTADO RECTOR DE PUERTO</b>		<b>64,000.00</b>	<b>22,255.04</b>	-	-	-	-	-	<b>28,280.00</b>	-	<b>50,535.04</b>
16	JEFE DEL ESTADO RECTOR DE PUERTO	24,000.00	5,899.29	-	-	-	-	-	-	-	5,899.29
17	INSPECTOR DEL ESTADO RECTOR DE PUERTO E IN	20,000.00	16,355.75	-	-	-	-	-	28,280.00	-	44,635.75
18	INSPECTOR DEL ESTADO RECTOR DE PUERTO E IN	20,000.00	-	-	-	-	-	-	-	-	-
<b>ESCUELA MARITIMA OMOA</b>		<b>95,000.00</b>	<b>59,073.99</b>	-	-	-	-	-	-	-	<b>59,073.99</b>
18	DIRECTOR EMCA OMOA	40,000.00	32,153.09	-	-	-	-	-	-	-	32,153.09
19	CAPTAN PUERTO	25,000.00	13,943.27	-	-	-	-	-	-	-	13,943.27
20	INSPECTOR ESTADO RECTOR DE PUERTO	20,000.00	12,977.63	-	-	-	-	-	-	-	12,977.63
21	ASEADORA	10,000.00	-	-	-	-	-	-	-	-	-
<b>CAPTANIAS DE PUERTO ROATAN</b>		<b>70,000.00</b>	<b>35,125.59</b>	-	-	-	-	-	-	-	<b>35,125.59</b>
22	CAPTAN DE PUERTO	20,000.00	11,226.64	-	-	-	-	-	-	-	11,226.64
23	INSPECTOR ESTADO RECTOR DE PUERTO	20,000.00	11,277.38	-	-	-	-	-	-	-	11,277.38
24	ASISTENTE CAPITAN DE PUERTO	15,000.00	12,621.57	-	-	-	-	-	-	-	12,621.57
25	ASISTENTE CAPITAN DE PUERTO	15,000.00	-	-	-	-	-	-	-	-	-

DIRECCIÓN GENERAL DE LA MARINA MERCANTE



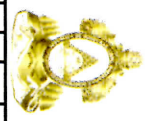

DIRECCIÓN GENERAL DE LA MARINA MERCANTE



<b>CAPITANIAS DE PUERTO CASTILLA</b>		<b>40,000.00</b>	<b>10,540.23</b>	-	-	-	-	-	-	<b>23,280.00</b>	-	<b>33,820.23</b>
26	CAPITAN DE PUERTO	20,000.00	10,540.23	-	-	-	-	-	-	23,280.00	-	33,820.23
27	INSPECTOR ESTADO RECTOR DE PUERTO	20,000.00	-	-	-	-	-	-	-	-	-	-
<b>CAPITANIAS DE PUERTO DE LA CEIBA</b>		<b>71,000.00</b>	<b>35,160.00</b>	-	-	-	-	-	-	-	-	<b>35,160.00</b>
28	CAPITAN DE PUERTO	20,000.00	6,722.99	-	-	-	-	-	-	-	-	6,722.99
29	INSPECTOR DEL ESTADO RECTOR DE PUERTO	21,000.00	-	-	-	-	-	-	-	-	-	-
30	ASISTENTE CAPITAN DE PUERTO	15,000.00	16,059.63	-	-	-	-	-	-	-	-	16,059.63
31	ASISTENTE CAPITAN DE PUERTO	15,000.00	12,377.38	-	-	-	-	-	-	-	-	12,377.38
<b>CAPITANIA DE PUERTO GUANAJA</b>		<b>35,000.00</b>	<b>20,034.56</b>	-	-	-	-	-	-	-	-	<b>20,034.56</b>
32	CAPITAN DE PUERTO	20,000.00	10,272.63	-	-	-	-	-	-	-	-	10,272.63
33	ASISTENTE CAPITAN DE PUERTO	15,000.00	9,761.93	-	-	-	-	-	-	-	-	9,761.93
<b>CAPITANIA DE PUERTO LEMPIRA</b>		<b>35,000.00</b>	<b>15,602.65</b>	-	-	-	-	-	-	-	-	<b>15,602.65</b>
34	CAPITAN DE PUERTO	20,000.00	8,380.19	-	-	-	-	-	-	-	-	8,380.19
35	ASISTENTE CAPITAN DE PUERTO	15,000.00	7,222.46	-	-	-	-	-	-	-	-	7,222.46
<b>CAPITANIA DE PUERTO UTILA</b>		<b>35,000.00</b>	<b>22,462.70</b>	-	-	-	-	-	-	-	-	<b>22,462.70</b>
36	CAPITAN DE PUERTO	20,000.00	10,394.04	-	-	-	-	-	-	-	-	10,394.04
37	ASISTENTE CAPITAN DE PUERTO	15,000.00	12,068.66	-	-	-	-	-	-	-	-	12,068.66
<b>CAPITANIA DE PUERTO SAN LORENZO</b>		<b>35,000.00</b>	<b>15,797.03</b>	-	-	-	-	-	-	-	-	<b>15,797.03</b>
38	CAPITAN DE PUERTO	20,000.00	15,797.03	-	-	-	-	-	-	-	-	15,797.03
39	ASISTENTE CAPITAN DE PUERTO	15,000.00	-	-	-	-	-	-	-	-	-	-
<b>CAPITANIA DE PUERTO AMAPALA</b>		<b>35,000.00</b>	<b>15,797.03</b>	-	-	-	-	-	-	-	-	<b>15,797.03</b>
40	CAPITAN DE PUERTO	20,000.00	15,797.03	-	-	-	-	-	-	-	-	15,797.03
41	ASISTENTE CAPITAN DE PUERTO	15,000.00	-	-	-	-	-	-	-	-	-	-
<b>CAPITANIA DE PUERTO TELA</b>		<b>35,000.00</b>	<b>23,273.30</b>	-	-	-	-	-	-	-	-	<b>23,273.30</b>
42	CAPITAN DE PUERTO	20,000.00	15,797.03	-	-	-	-	-	-	-	-	15,797.03
43	ASISTENTE CAPITAN DE PUERTO	15,000.00	7,476.27	-	-	-	-	-	-	-	-	7,476.27
<b>CAPITANIA DE PUERTO OMOA</b>		<b>20,000.00</b>	<b>13,153.29</b>	-	-	-	-	-	-	-	-	<b>13,153.29</b>
44	CAPITAN DE PUERTO	20,000.00	13,153.29	-	-	-	-	-	-	-	-	13,153.29
<b>CAPITANIA DE PUERTO BRUS LAGUNA</b>		<b>35,000.00</b>	<b>19,155.85</b>	-	-	-	-	-	-	-	-	<b>19,155.85</b>
45	CAPITAN DE PUERTO	20,000.00	15,797.03	-	-	-	-	-	-	-	-	15,797.03
46	ASISTENTE CAPITAN DE PUERTO	15,000.00	3,358.82	-	-	-	-	-	-	-	-	3,358.82
<b>CAPITANIA DE PUERTO GUAPIN</b>		<b>35,000.00</b>	<b>12,068.66</b>	-	-	-	-	-	-	-	-	<b>12,068.66</b>
47	CAPITAN DE PUERTO	20,000.00	-	-	-	-	-	-	-	-	-	-
48	ASISTENTE CAPITAN DE PUERTO	15,000.00	12,068.66	-	-	-	-	-	-	-	-	12,068.66
<b>TOTAL</b>		<b>937,000.00</b>	<b>466,914.20</b>	<b>0.00</b>	<b>0.00</b>	<b>0.00</b>	<b>0.00</b>	<b>0.00</b>	<b>0.00</b>	<b>102,298.33</b>	<b>0.00</b>	<b>569,212.53</b>

RECL-REPL-MSA-JMSR-AMEL-ASMG\*\*\*

OBSERVACION: SALARIO MINIMO 2015-2016 GACETA # 33,313 DEL 26 DE DICIEMBRE DEL 2013.

NOTA: BONO VACACIONES; PERSONAL PLANILLAS CAPITANIAS DE PUERTO, CUBIERTO POR FALTA DE FONDOS EN FIDEICOMISO CON DISPONIBILIDAD SIAFI Y EL TIEMPO EXTRA L. 5,625.00 (02 EMPLEADOS) CUBIERTO POR FIDEICOMISO

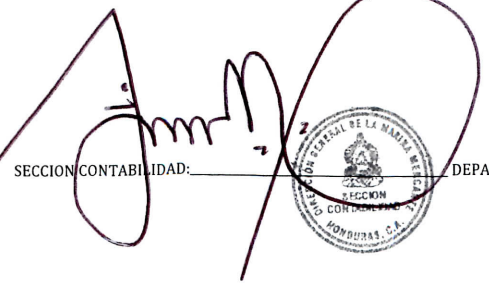
SECCION CONTABILIDAD:  

DEPARTAMENTO DE RECURSOS HUMANOS:  

DEPARTAMENTO DE ADMINISTRACION:  







**DETALLE DEL PERSONAL CONTRATO**

Institución	<b>DIRECCION GENERAL DE LA MARINA MERCANTE (121)</b>	Unidad Ejecutora
Programa		
Subprograma		
Proyecto		
Actividad	<b>DIRECCION GENERAL</b>	
Función		

2016  
**FEBRERO**

No.	NOMBRE DEL PUESTO	SALARIO BRUTO	SALARIO NETO	DIETAS	GASTOS DE REPRESENTACION	BONIFICACIONES	DECIMO CUARTO MES	DECIMO TERCER MES NETO	VACACIONES	HORAS EXTRAS	TOTAL MENSUAL
<b>CONTRATOS</b>											
1	ASESOR FINANCIERO	60,000.00	51,011.10	-	N/A	-	N/A	N/A	N/A	-	51,011.10
2	ASESOR MARITIMO EXTERNO	50,000.00	43,750.00	-	N/A	-	N/A	N/A	N/A	-	43,750.00
3	OFICIAL JURIDICO	25,000.00	20,875.00	-	N/A	-	N/A	N/A	N/A	-	20,875.00
4	ANALISTA BASE DATOS EN PLANIFY GESTION	18,000.00	15,300.00	-	N/A	-	N/A	N/A	N/A	-	15,300.00
5	AUXILIAR DE BIENES NACIONALES	16,000.00	14,000.00	-	N/A	-	N/A	N/A	N/A	-	14,000.00
6	ANALISTA DE REDES	12,000.00	10,140.00	-	N/A	-	N/A	N/A	N/A	-	10,140.00
7	ANALISTA DE BASE DE DATOS EN PG	30,000.00	28,800.00	-	N/A	-	N/A	N/A	N/A	-	28,800.00
8	VERIFICADOR DE DATOS	20,000.00	16,700.00	-	N/A	-	N/A	N/A	N/A	-	16,700.00
9	ASESOR LEGAL	20,000.00	16,700.00	-	N/A	-	N/A	N/A	N/A	-	16,700.00
10	ANALISTA DE LA UNIDAD DE ANALISIS E INVESTIGACION	20,000.00	16,700.00	-	N/A	-	N/A	N/A	N/A	-	16,700.00
11	AUXILIAR ADMINISTRATIVO	10,000.00	9,418.24	-	N/A	-	-	-	N/A	-	9,418.24
12	ENCARGADA DE LA ESCUELA MARITIMA DE LA CAPITANIA	25,000.00	23,718.24	-	N/A	-	-	-	N/A	-	23,718.24
13	ASISTENTE TECNICO MARITIMO	35,000.00	31,978.29	-	N/A	-	-	-	N/A	-	31,978.29
14	COORDINADOR MANTENIMIENTO DE CAPITANIAS	40,000.00	36,028.29	-	N/A	-	-	-	N/A	-	36,028.29
15	AUXILIAR DE ARCHIVO	15,000.00	14,268.24	-	N/A	-	-	-	N/A	-	14,268.24
16	VERIFICADOR DE DATOS	15,000.00	13,559.24	-	N/A	-	-	-	N/A	-	13,559.24
17	ASISTENTE SECCION DE FORMACION Y TITULACION	15,000.00	14,266.24	-	N/A	-	-	-	N/A	-	14,266.24
18	ASISTENTE II CAPITAN DE PUERTO	18,000.00	17,178.24	-	N/A	-	-	-	N/A	-	17,178.24
19	ASISTENTE II CAPITAN DE PUERTO	13,624.00	12,933.52	-	N/A	-	-	-	N/A	-	12,933.52
20	ASISTENTE II CAPITAN DE PUERTO	13,624.00	12,933.52	-	N/A	-	-	-	N/A	-	12,933.52
21	ASISTENTE II CAPITAN DE PUERTO	13,624.00	12,933.52	-	N/A	-	-	-	N/A	-	12,933.52
22	ASISTENTE II CAPITAN DE PUERTO	13,624.00	12,933.52	-	N/A	-	-	-	N/A	-	12,933.52
23	ASISTENTE II CAPITAN DE PUERTO	13,624.00	12,933.52	-	N/A	-	-	-	N/A	-	12,933.52
24	JEFE UNIDAD DE FACILITACION TMI	35,000.00	32,065.79	-	N/A	-	-	-	N/A	-	32,065.79
25	ASISTENTE II DEPTO PROTECCION DE MEDIO MARINO	25,000.00	23,718.24	-	N/A	-	-	-	N/A	-	23,718.24
26	ASEADORA	9,500.00	9,092.24	-	N/A	-	-	-	N/A	-	9,092.24
<b>TOTAL</b>		<b>581,620.00</b>	<b>523,934.99</b>	<b>0.00</b>	<b>0.00</b>	<b>0.00</b>	<b>0.00</b>	<b>0.00</b>	<b>0.00</b>	<b>0.00</b>	<b>523,934.99</b>

RECL-REPL-MSA-JMSR-AMEL-ASMG\*\*\*

OBSERVACION: SALARIO MINIMO 2015-2016 GACETA # 33,313 DEL 26 DE DICIEMBRE DEL 2013.

NOTA: PROCESO EN TRAMITE DE PAGO

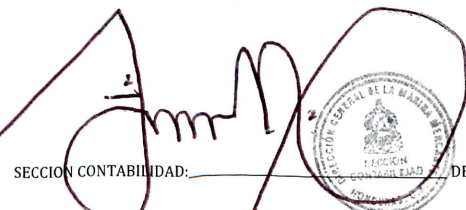
SECCION CONTABILIDAD: 

DEPARTAMENTO DE RECURSOS HUMANOS: 

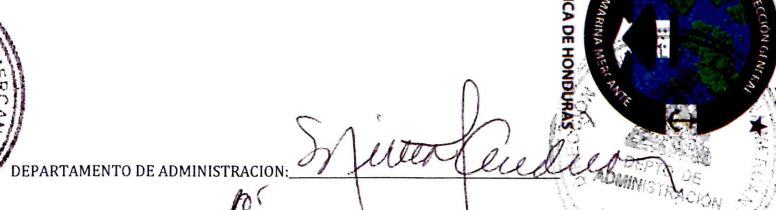

DEPARTAMENTO DE ADMINISTRACION: 



DIRECCION GENERAL DE LA MARINA MERCANTE