ESTRUCTURA ORGÁNICA

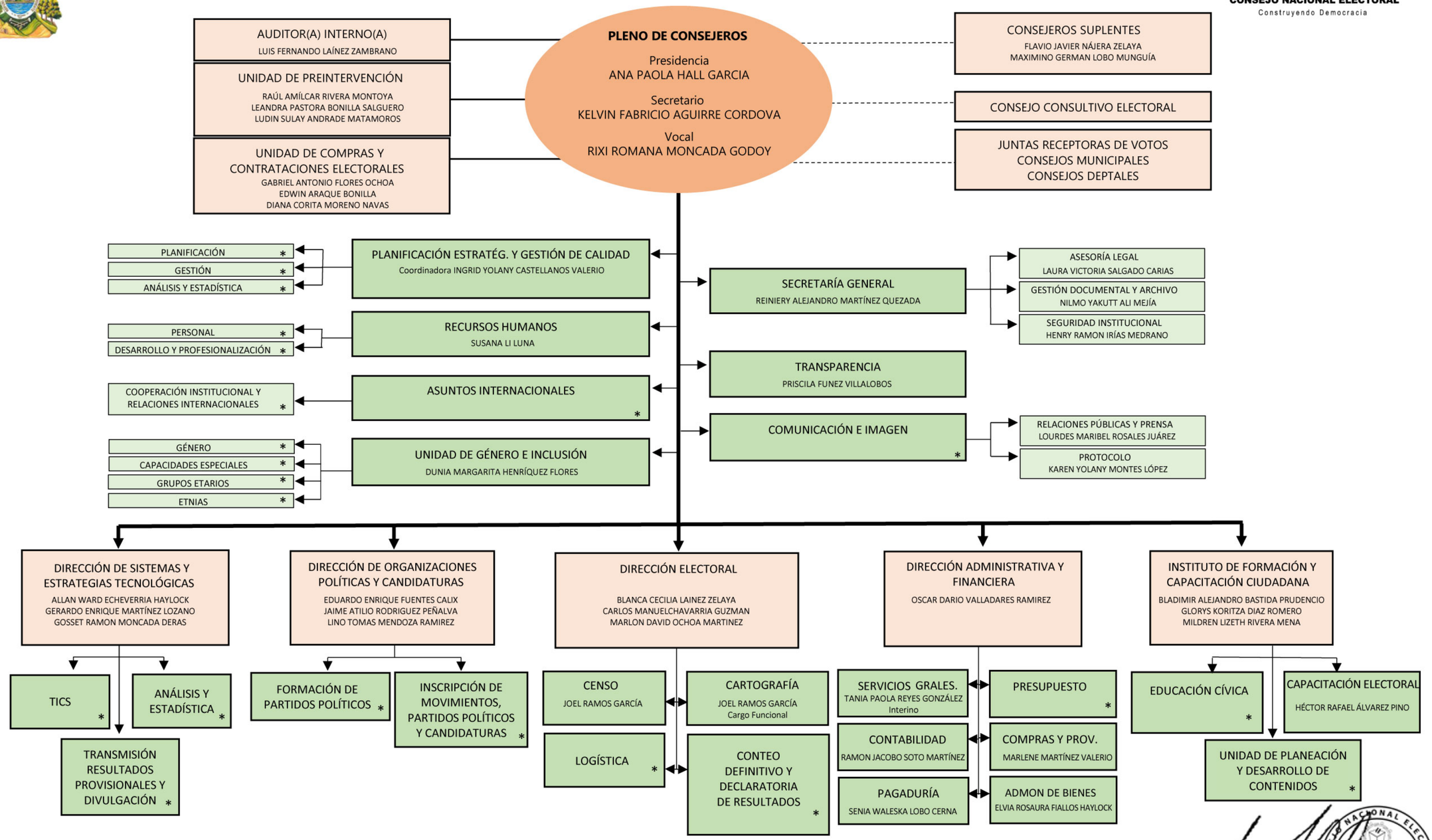

∗ NOTA: Dependencias pendiente de nueva estructuración y designación de su titular en propiedad.

Aprobado Viernes 29 de Mayo de 2020 / Actualizado Lunes 19 de Julio de 2021