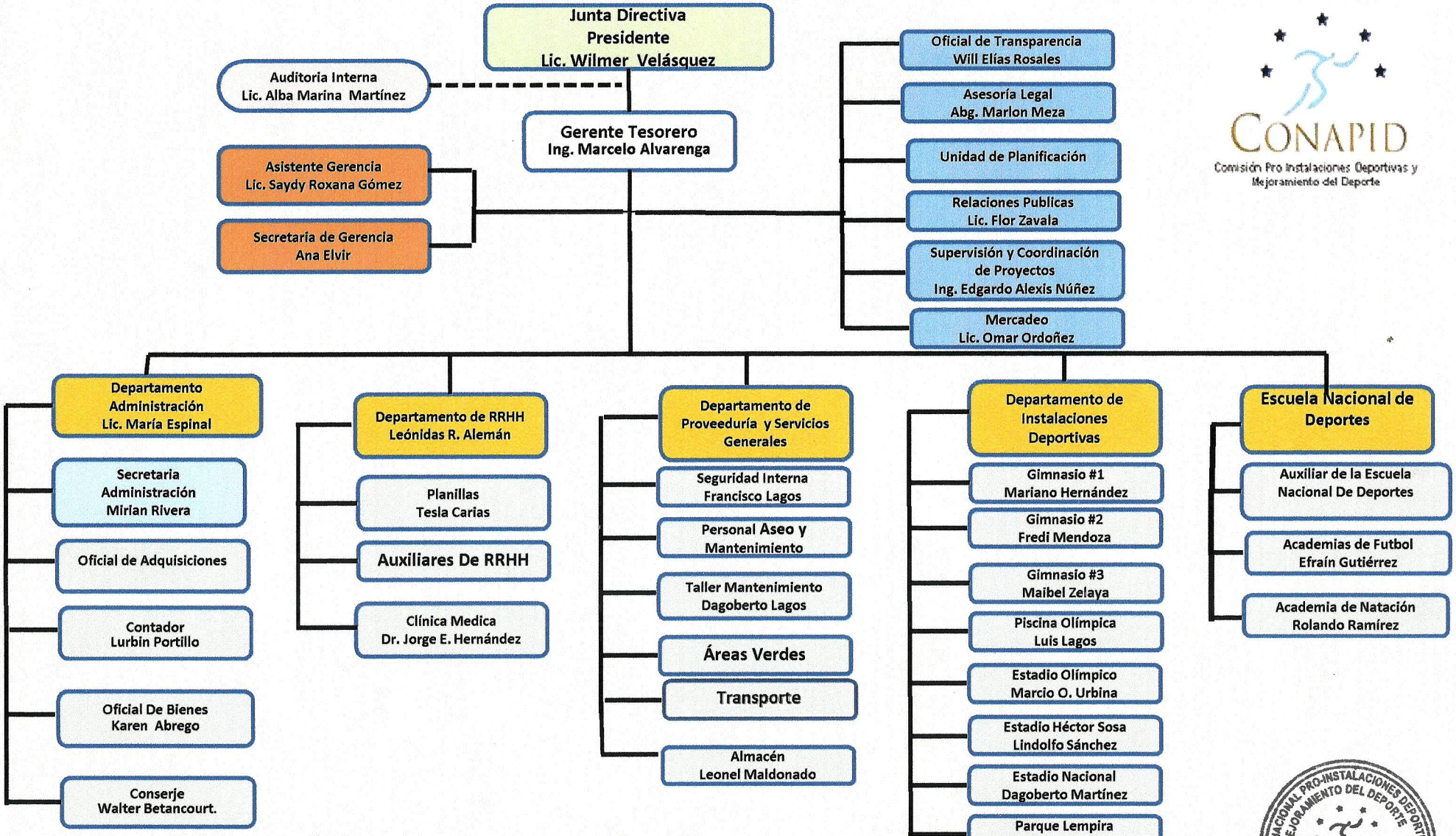

CONAPID
Comisión Pro Instalaciones Deportivas y Mejoramiento del Deporte

ORGANIGRAMA CONAPID JULIO DEL 2015

Leónidas Roberto Alemán
Jefe de Recursos Humanos

COMISIÓN NACIONAL PRO-INSTALACIONES DEPORTIVAS Y MEJORAMIENTO DEL DEPORTE
CONAPID
Depto. de Personal
- Honduras, C.A. -