GOBIERNO DE LA REPÚBLICA DE HONDURAS

SECRETARÍA DE ESTADO EN LOS DESPACHOS DE DESARROLLO COMUNITARIO, AGUA Y SANEAMIENTO SEDECOAS

GOBIERNO DE LA REPÚBLICA DE HONDURAS

FHIS

Estructura Orgánica
Actualizado al mes de JUNIO DEL 2021

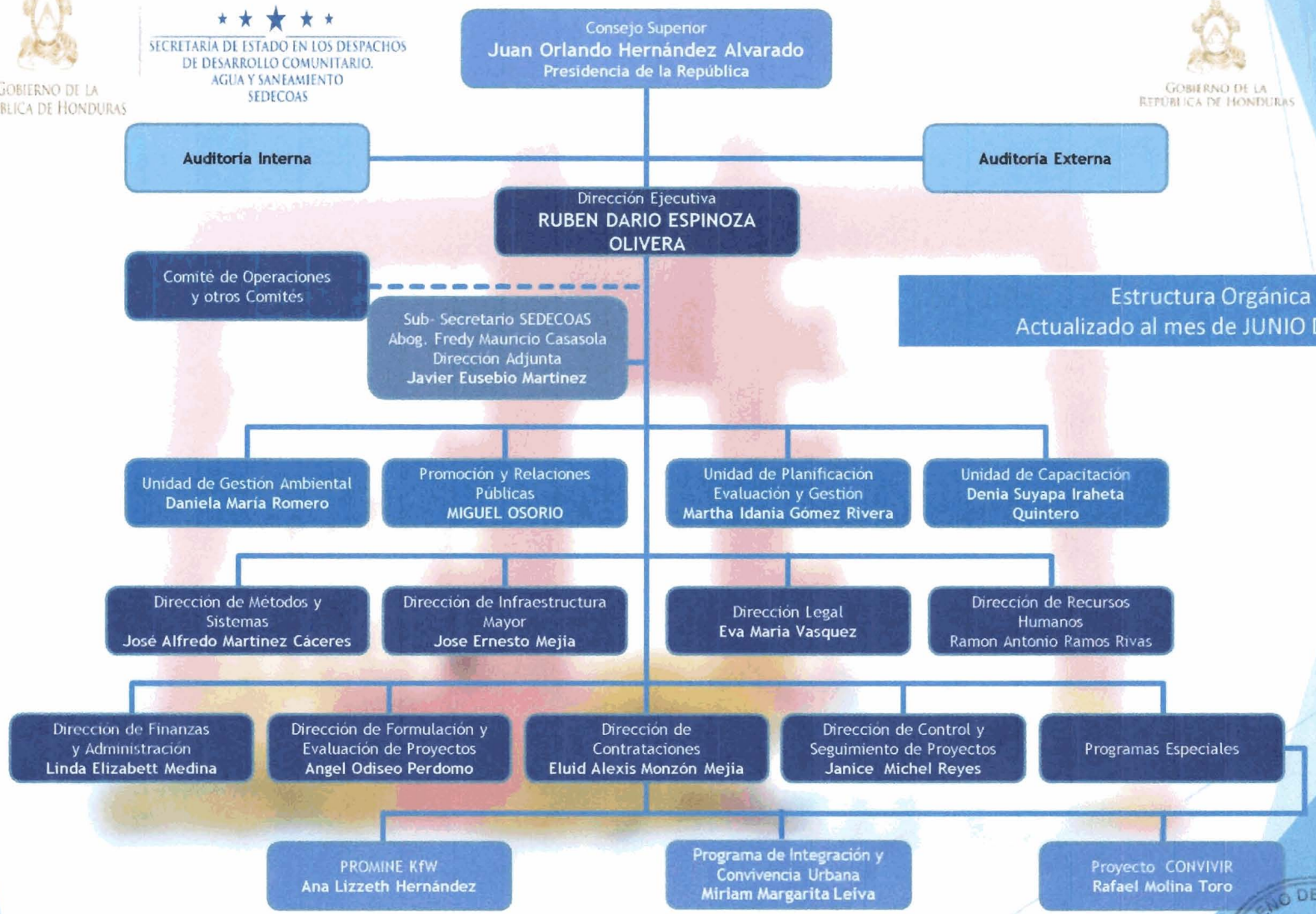

FONDO HONDUREÑO DE INVERSIÓN SOCIAL
DIRECCIÓN DE RECURSOS HUMANOS
FHIS