



LIC. FRANCISCO BUSTILLO G.
ALCALDE MUNICIPAL
E-mail: municane@yahoo.com
www.municane.org

NOTIFICACION DEL PROYECTO

En respuesta a la solicitud No OIP-005-01-06-2021 enviada el día 01 de Junio del presente año sobre la ejecución de proyectos y las diferentes licitaciones le doy a conocer por medio de esta tabla el avance del proyecto de "Construcción de la iglesia católica en la comunidad de Calabazas."

IDENTIFICACION DEL PROYECTO	
Encargado de la ejecución del proyecto	M.O Fernando Suazo Gonzales
Sector	Noroeste del municipio de Cane.
Nombre del proyecto	Construcción de la iglesia católica en la comunidad de Calabazas.
Ubicación del proyecto	Comunidad de calabazas
Descripción del proyecto	Este proyecto consiste en construir una iglesia con dimensiones de 15x7.50 metros, con paredes de bloque de 6", dos puertas una ventana, solera inferior de 20x20cm, solera superior de 15x15cm, fundición de piso de 5cm, columnas de 20x20cm, instalacion de cerámica.
ELABORACIÓN DEL PROYECTO	
Alcance del proyecto(principal de proyecto)	Este tiene un alcance muy importante ya que servirá para tener un mejor espacio de meditación de las personas que visitan un templo y para darle una educación espiritual a los futuros maestros de la palabra del señor. .
Impacto ambiental	Ninguno
Impacto en el terreno y asentamiento	No aplica
Detalle del encargado del proyecto	Fernando Suazo Gonzales
Fuente de financiamiento	Alcaldía municipal.
Presupuesto del proyecto	Lps. 304,805.47
Fecha de aprobación del presupuesto del proyecto	Junio 2020
Estado actual del proyecto	Ejecutado aproximadamente en un 15.61%
Costo de finalización del proyecto	NO APLICA
Fecha de finalización	24 Agosto 2021
EJECUCIÓN DEL PROYECTO	



LIC. FRANCISCO BUSTILLO G.
ALCALDE MUNICIPAL
E-mail: municane@yahoo.com
www.municane.org

Fecha de finalización	24 Agosto 2021
EJECUCIÓN DEL PROYECTO	
Relación de lo planificado con los productos entregados de manera trimestral	NO APLICA
Variación en el costo total del proyecto	NO APLICA
Variación en el alcance de duración del proyecto.	NO APLICA

Para los fines que el interesado estime conveniente se firma la presente notificación a los 05 días del mes de julio del año 2019

Luis Fernando Martínez Avila
Desarrollo comunitario/proyectos





Honduras, C.A.

CANE, LA PAZ
EJERCICIO: 2021

Orden de Pago

Moneda: Lempiras (L)



Emisión: 02/07/2021

Hora : 02:36 p.m.

USUARIO: CARMEN.NOLASCO

Página: 1 de 1

Orden de Pago No.: 13594

L.: 33,413.25

Tipo de Expediente: REGULARIZACION GASTOS

Expediente No.: 9886

Fecha de Emisión: 2/7/2021

No. Cheque/Nota de Débito: _____

Paguese a: FERNANDO SUAZO GONSALEZ

Id/RTN: 1204195800002

La Cantidad en Letras: TREINTA Y TRES MIL CUATROCIENTOS TRECE CON VEINTICINCO CENTAVOS

Descripción:

Pago de la Tercera estimación del Proyecto de Construcción de una Iglesia Católica de la Aldea de Calabazas, del municipio de Cane, La Paz.

CODIGO	PROYECTO / OBJETO GASTO	MONTO
11 00 001 000 001 47210 15-013-01	Construcción de la Iglesia Católica Aldea DE Calabazas	33,413.25

RETENCIONES		
CODIGO	DESCRIPCION	MONTO
Total de retenciones:		0.00

RESUMEN AFECTACIONES PRESUPUESTARIAS		
CODIGO	DESCRIPCION	MONTO
15-013-01	Fondos Propios Municipales	33,413.25
Monto Total:		33,413.25

RESUMEN TOTAL ORDEN DE PAGO	
SUBTOTAL	33,413.25
- RETENCIONES	0.00
TOTAL	33,413.25

Firma y Sello de Presupuestario



[Handwritten Signature]

Firma y Sello de Alcalde (sa)



Firma y Sello de Tesorería

[Handwritten Signature]

Recibido por: Fernando Suazo Gonzalez

Identidad No.: 1304-195800007

0s+jsj9JmcyfLQzMdGUq2WicgyzA99QNh3+EWZbt1yPBDJ5TJNihLqX/e7rg6v7BoxqUNU8S96h4cbCksp5CD63wTpGIZYRTUbX8yWLRWUXY0zf+FGqF3l+rcNvzainGPjK54N1AjtMagkCBNkqFmTAZQj



MUNICIPALIDAD DE CANE LA PAZ

Lic. Francisco Bustillo G.
ALCALDE MUNICIPAL
E-mail: municane@yahoo.com
www.municane.org
R.T.N. 12049995434017

RECIBO

Nº 09951

Por Lps. **33.413,35**

Recibí de la Tesorería Municipal:

La Cantidad de: treinta y tres mil cuatrocientos tres con 35/100

Por Concepto de: pago por tercer estimación proyecto construcción Iglesia Católica aldeas calabazas del municipio de cane

Dirección de Domicilio: Barrio el parvencio

teléfono / Celular: 97713360

Imprenta Ríos: Tel.: 2771-8063 / 9952-2967 R.T.N. 03011964011686 20 tal del 8,801 en adelante 29-01-2020

Fecha de Pago: 7 de Julio del 2021

Fernando Sioza G.

Nombre

[Firma]

Firma

1204-1950 00007

Identidad

ESTIMACION No 3
 MUNICIPALIDAD DE CANE, LA PAZ
 PROYECTO: "PROYECTO DE CONSTRUCCION DE UNA IGLESIA CATOLICA EN LA
 COMUNIDAD DE CALABAZAS. DEL MUNICIPIO DE CANE, LA PAZ.
 UBICACION: ZONA RURAL, COMUNIDAD CALABAZAS
 EJECUTOR: M.O. FERNANDO SUAZO GONZALES
 PERIODO DEL: 18 DE JUNIO AL 02 DE JULIO DEL 2021

N°	DESCRIPCION	PRESUPUESTO BASE			EJECUCION ANTERIOR		EJECUTADO ACTUAL		ACUMULADO FINAL		%	
		UNIDAD	CANTIDAD	PRECIO	TOTAL	CANTIDAD	TOTAL	CANTIDAD	TOTAL	CANTIDAD		TOTAL
1	Trazado y marcado	MIL	45	20	900.00	45.00	900.00			45.00	900.00	100
2	Excavación	M3	10.8	355	3834	10.80	3834.00			10.80	3834.00	100
3	Climentación de mampostería	M3	10.37	1741.5	18058.84	10.37	18058.84			10.37	18058.84	100
4	fundición de solera inferior de 20x20cm	m ²	45	290	13050	45.00	13050.00			45.00	13050.00	100
5	Fundición de castillos 15x15 cm	MIL	9.73	507.20	4935.06	9.73	4935.06			9.73	4,935.06	100
6	fundición de solera superior 15 x 15 cm	m ²	45	280	12600							
7	Pared de bloque de 6 pulgadas	M2	156.69	690	108116.1							
8	firme de concreto de 5cm espesor	m ²	112.5	362.65	40798.13	92.00	63,480.00	52	35880	144.00	99,360.00	91.901
9	moildura de piso	m ²	42.8	220	9416							
10	piso de ceramica	m ²	112.5	506.76	57010.5							
11	repello y afinado	m ²	156.69	170	26637.3							
12	relleno con material selecto	m ³	22.5	419.98	9449.55							
TOTAL PRESUPUESTO COSTO DIRECTO						304,805.47		99,322.84		35,880.00	140,137.90	45.98

ESTIMACION 3	35,880.00
RETECION DEL 5% DE CALIDAD DE OBRA	1,794.00
RETECION DEL 12.5%	672.75
TOTAL A PAGAR	33,413.25



SUPERVISOR



CONTRATANTE

Informe de supervisión para soporte de la de la primera estimación del proyecto "PROYECTO DE CONSTRUCCION DE UNA IGLECIA CATOLICA EN LA COMUNIDAD DE CALABAZAS. MUNICIPIO DE CANE, DEPARTAMENTO DE LA PAZ." MUNICIPIO DE CANE, LA PAZ., Ubicación del proyecto: CANE, LA PAZ

Municipalidad de CANE	Informe de estimación avalando estimación	Muni-2021
-----------------------	--	-----------

INFORME DE SUPERVICION DE OBRA

AVALANDO ESTIMACION

Proyecto: "PROYECTO DE CONSTRUCCION DE UNA IGLECIA CATOLICA EN LA COMUNIDAD DE CALABAZAS. MUNICIPIO DE CANE, DEPARTAMENTO DE LA PAZ."

Nombre del contratista: MO. FERNANDO SUAZO GONZALES

Nombre del supervisor: Luis Fernando Martínez Ávila

Fecha de presentación del informe: 18 DE JUNIO AL 02 DE JULIO DEL 2021 ,

Datos:

1. Ordenes de cambio del periodo entre la anterior y la representación
Estimación:
A la fecha no ha existido ninguno orden de cambio
2. Días no trabajados por fuerza mayor:
Todos los días se trabajaron.
3. Contratista/ MO. FERNANDO SUAZO GONZALES
Responsable de obra: MO. FERNANDO SUAZO GONZALES

Permanencia en obra	Permanente		Eventuales	Ocasionalmente
Dirección de obra		X		
Relación con la supervisión		X		
Conocimiento de la obra		X		

4. PROGRESO DE LA OBRA DURANTE EL PERIODO

Cronograma:

Porcentaje ejecutado durante el periodo10.96%
 Porcentaje acumulado ejecutado.....45.98%

Estos porcentajes deberán necesariamente estar repartidos por el cronograma de avance de obras vigentes.

Informe de supervisión para soporte de la de la primera estimación del proyecto "PROYECTO DE CONSTRUCCION DE UNA IGLECIA CATOLICA EN LA COMUNIDAD DE CALABAZAS. MUNICIPIO DE CANE, DEPARTAMENTO DE LA PAZ." MUNICIPIO DE CANE, LA PAZ, Ubicación del proyecto: CANE, LA PAZ

Estado financiero de la obra: expresado en avances de físico:

Avance físico previsto durante el periodo.....	10.96%
Porcentaje ejecutado durante el periodo.....	10.96%
Porcentaje acumulado ejecutado.....	10.96%

5. Calidad de los trabajos realizados

Los trabajos realizados por el maestro de obra se ejecutan siguiendo los procedimientos estipulados en el contrato mediante el supervisor.

6. Trabajos de supervisión y modificaciones introducidas al proyecto.

La supervisión ha este proyecto se hace constante durante la semana que se está ejecutando la obra de manera que el ejecutor cumpla con las actividades correspondientes a este proyecto estipuladas en el contrato entre el contratante y contratista.

Se verifica que no se encuentren desperdicios producto de los trabajos ejecutados por la por el maestro de obra antes mencionadas, que provoquen daños a las personas que visiten el cementerio.

En este periodo se han ejecutados los siguientes trabajos:

- Pared de bloque de 6 pulgadas

La visita al proyecto por parte del supervisor se hace de lunes a viernes periódicamente.

7. Conclusiones y recomendaciones generales:

No hay ninguna recomendación

Firma del supervisor: _____

Lugar (municipio de cane, departamento de la Paz)

Fecha de presentación: 02 de Julio del año 2021



Informe de supervisión para soporte de la de la primera estimación del proyecto "PROYECTO DE CONSTRUCCION DE UNA IGLECIA CATOLICA EN LA COMUNIDAD DE CALABAZAS. MUNICIPIO DE CANE, DEPARTAMENTO DE LA PAZ." MUNICIPIO DE CANE, LA PAZ., Ubicación del proyecto: CANE, LA PAZ

AVANCE FINANCIERO

INFORME DE SUPERVICION

Proyecto: "PROYECTO DE CONSTRUCCION DE UNA IGLECIA CATOLICA EN LA COMUNIDAD DE CALABAZAS. MUNICIPIO DE CANE, DEPARTAMENTO DE LA PAZ."

Ubicación del proyecto: CANE, LA PAZ

Fuente de financiamiento, fondos de transferencias del gobierno central, como aporte municipal, por medio de la alcaldía municipal de CANE.

En esta se detallan el avance financiero del proyecto en base a los pagos efectuados durante el periodo que comprende del 24/05/2021 - 04/06/2021 en base a la cuarta estimación.

	Monto en Lps	porcentajes
Monto del contrato	304,805.47	100.00%
Deducción del 5% de calidad	1794.00	10.96%
Estimación 1	35,880.00	10.96%
Deducción del 12.5%	672.75	10.96%
AVANCE FINANCIERA		10.96%

RESUMEN

	MONTOS ACUMULADOS	% DE AVANCE MONETARIO
GARANTIA DEL 5% DE CALIDAD	1794.00	10.96%
Deducción del 12.5%	672.75	10.96%
ESTIMACION 1	35,880.00	10.96%

Informe de supervisión para soporte de la de la primera estimación del proyecto "PROYECTO DE CONSTRUCCION DE UNA IGLECIA CATOLICA EN LA COMUNIDAD DE CALABAZAS. MUNICIPIO DE CANE, DEPARTAMENTO DE LA PAZ." MUNICIPIO DE CANE, LA PAZ., Ubicación del proyecto: CANE, LA PAZ

RETENCIONES

RETENCIONES	
GARANTIA DEL 5% DE CALIDAD	LPS. 7,006.89
DEDUCCION DEL 12.5%	LPS 2627.58

Informe de supervisión para soporte de la de la primera estimación del proyecto "PROYECTO DE CONSTRUCCION DE UNA IGLECIA CAṬOLICA EN LA COMUNIDAD DE CALABAZAS. MUNICIPIO DE CANE, DEPARTAMENTO DE LA PAZ." MUNICIPIO DE CANE, LA PAZ, Ubicación del proyecto: CANE, LA PAZ

FOTOGRAFIAS DEL PROYECTO

"PROYECTO DE CONSTRUCCION DE UNA IGLECIA CATOLICA EN LA COMUNIDAD DE CALABAZAS. MUNICIPIO DE CANE, DEPARTAMENTO DE LA PAZ."

UBICACIÓN MUNICIPIO DE CANE DEPARTAMENTO DE LA PAZ

Informe de supervisión para soporte de la de la primera estimación del proyecto "PROYECTO DE CONSTRUCCION DE UNA IGLECIA CATOLICA EN LA COMUNIDAD DE CALABAZAS. MUNICIPIO DE CANE, DEPARTAMENTO DE LA PAZ." MUNICIPIO DE CANE, LA PAZ., Ubicación del proyecto: CANE, LA PAZ

Pared de bloque de 6"

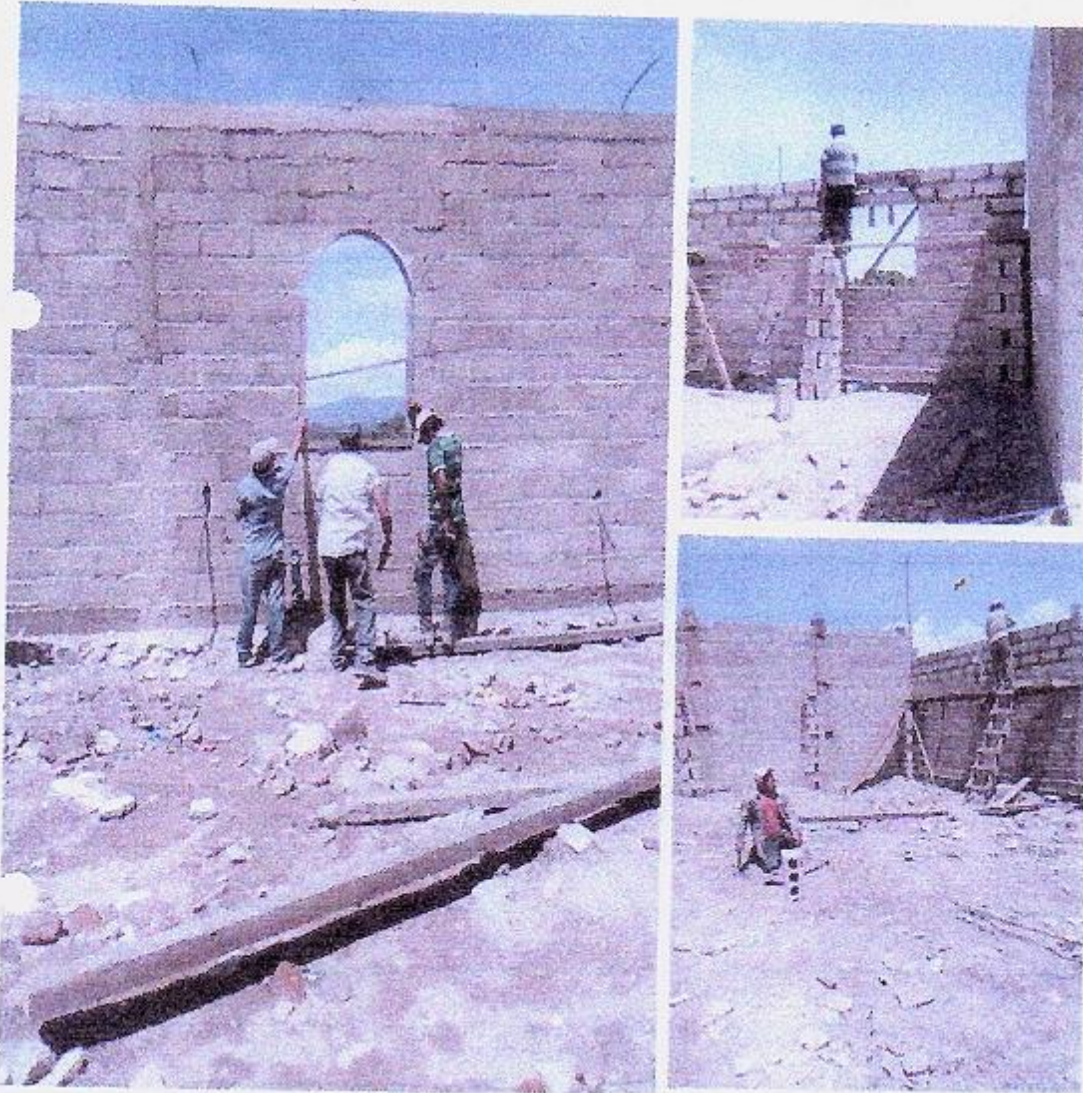

Informe de supervisión para soporte de la de la primera estimación del proyecto "PROYECTO DE CONSTRUCCION DE UNA IGLECIA CATOLICA EN LA COMUNIDAD DE CALABAZAS. MUNICIPIO DE CANE, DEPARTAMENTO DE LA PAZ." MUNICIPIO DE CANE, LA PAZ., Ubicación del proyecto: CANE, LA PAZ

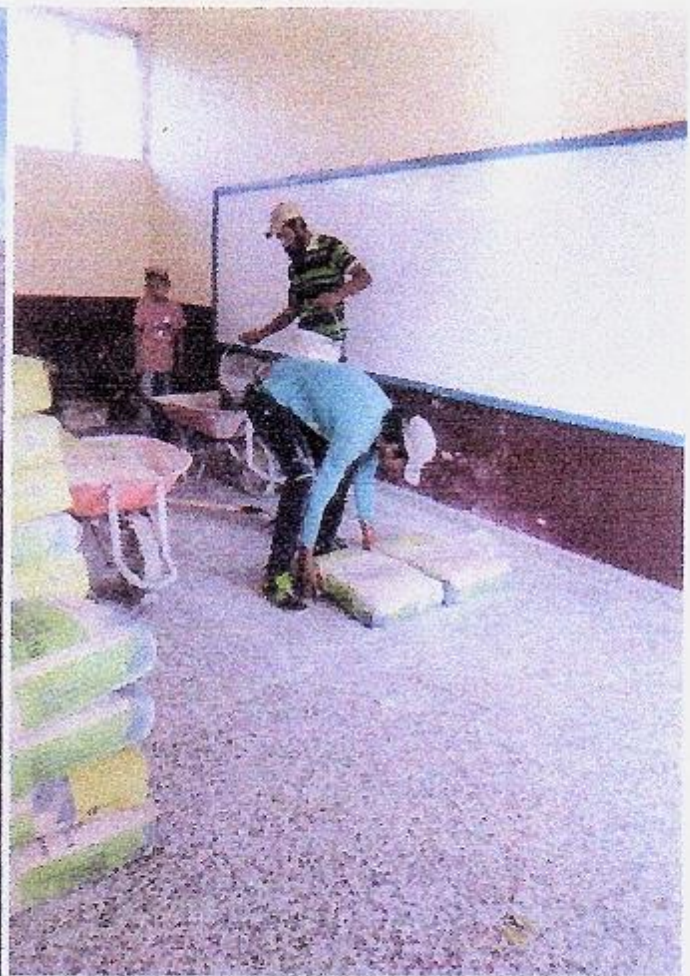
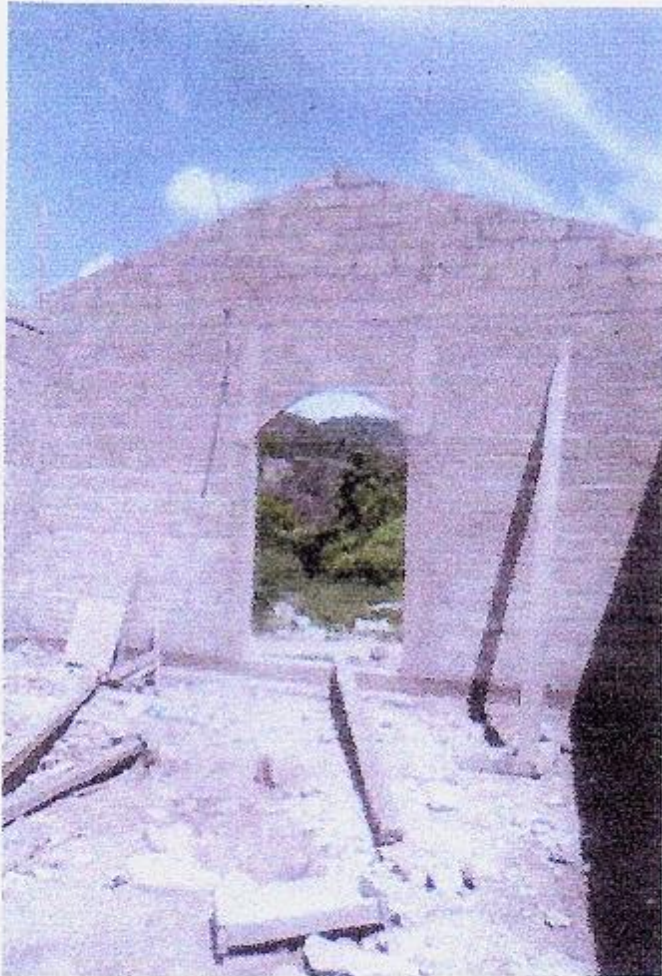

REPUBLICA DE HONDURAS
REGISTRO NACIONAL DE LAS PERSONAS
TARJETA DE IDENTIDAD
 FERNANDO / SUAZO GONZALEZ

HONDUREÑO POR NACIMIENTO
 NACIO EL 24 ENERO 1958
 SEXO: MASCULINO
 EMITIDA EL 14 ABRIL 1997

1204-1958-00002

 00758400-01

ARTICULO 164 LEY DEL REGISTRO NACIONAL DE LAS PERSONAS: Ninguna autoridad pública o particular podrá otorgar de la tenencia de la Tarjeta de Identidad a otra persona, sino en virtud de Ley o se otorga Godada en Ley. La violación de este artículo dará lugar a la sanción correspondiente.

DIRECTOR RNP

SOLICITADA EN 1204
FERNANDO / SUAZO GONZALEZ
1204-1958-00002

0026140000114
ALCALDIA MUNICIPAL CAPE, LA PAZ
BL. NORTE DE PLAZA SAN FRANCISCO
TEL: 77940007

CHEQUE No. 00008039

CAPE, 02/07/2021
Lugar y Fecha

Removida Sergio Gonzalez
P/ se a la orden de

L 33,413.25

Veinteytres mil Cuatrocientos tres con 25/100
Cantidad en letras con 25/100

Lempiras

 **BANHCAFE**
BANCO HONDUREÑO DEL CAFE, S.A.



Firma(s)



⑈0100144200007614000218⑈00008039



Honduras, C.A.

CANE, LA PAZ
EJERCICIO: 2021

Orden de Pago

Moneda: Lempiras (L)



Emisión: 18/06/2021

Hora : 03:03 p.m.

USUARIO: CARMEN.NOLASCO

Página: 1 de 1

Orden de Pago No.: 13522

L.: 52,787.96

Tipo de Expediente: REGULARIZACION GASTOS

Expediente No.: 9813

Fecha de Emisión: 18/6/2021

No.Cheque/Nota de Debito: _____

Paguese a: FERNANDO SUAZO GONSALEZ

Id/RTN: 1204195800002

La Cantidad en Letras: CINCUENTA Y DOS MIL SETECIENTOS OCHENTA Y SIETE CON NOVENTA Y SEIS CENTAVOS

Descripción:

Pago de la Segunda estimación del Proyecto de Construcción de una Iglesia Católica de la Aldea de Calabazas, del municipio de Cane, La Paz.

CODIGO	PROYECTO / OBJETO GASTO	MONTO
11 00 001 000 001 47210 15-013-01	Construcción de la Iglesia Católica Aldea DE Calabazas	52,787.96

RETENCIONES		
CODIGO	DESCRIPCION	MONTO
Total de retenciones:		0.00

RESUMEN AFECTACIONES PRESUPUESTARIAS		
CODIGO	DESCRIPCION	MONTO
15-013-01	Fondos Propios Municipales	52,787.96
Monto Total:		52,787.96

RESUMEN TOTAL ORDEN DE PAGO	
DESCRIPCION	MONTO
SUBTOTAL	52,787.96
- RETENCIONES	0.00
TOTAL	52,787.96



Firma y Sello de Presupuestario



Firma y Sello de Alcalde (sa)



Firma y Sello de Tesorería

Recibido por: Fernando Suazo Gonzalez

Identidad No.: 1304-195800002

0s+jsj9JmcyLQzMdGUq2WlqgyzA99QNh3+EwZbt1yPBDJ5TJTNHtLqX/e7rg5v7BoxqUNU8S96hAcuCKsp5CO83wTpCIZYRTUoXl8yWLRWUxy0zf+FGqF3U+cNvzqinGPjK54N1AjtMgqKCBNxxqFmTAZOj



MUNICIPALIDAD DE CANE LA PAZ

Lic. Francisco Bustillo G.
ALCALDE MUNICIPAL
E-mail: municane@yahoo.com
www.municane.org
R.T.N. 12049995434017

RECIBO

Nº 09906

Por Lps. 57,787.96

Recibi de la Tesorería Municipal:

La Cantidad de: Quincuenta y dos mil setecientos ochenta y siete con 96/100 ds

Por Concepto de: construcción Iglesia Católica aldea Las calabazas
municipio de cane, La Paz

Dirección de Domicilio: Barrio el porvenir

teléfono / Celular: 97712360

Imprenta Rios: Tel.: 2771-8063 / 9952-2067 R.T.N. 03011964011686 20 tal del 8,801 en adelante 29-01-2020

Fecha de Pago: 18 de Junio del 2021

Fernando Scaza C.

Nombre

Firma

D-04-1958 00007

Identidad

ESTIMACION No 2
MUNICIPALIDAD DE CANE, LA PAZ
PROYECTO: "PROYECTO DE CONSTRUCCION DE UNA IGLESIA CATOLICA EN LA
COMUNIDAD DE CALABAZAS. DEL MUNICIPIO DE CANE, LA PAZ.
UBICACION: ZONA RURAL, COMUNIDAD CALABAZAS
EJECUTOR: M.O. FERNANDO SUAZO GONZALES
PERIODO DEL: 04 DE JUNIO AL 18 DE JUNIO DEL 2021

N°	DESCRIPCION	PRESUPUESTO BASE			EJECUCION ANTERIOR		EJECUTADO ACTUAL		ACUMULADO FINAL		%	
		UNIDAD	CANTIDAD	PRECIO	TOTAL	CANTIDAD	TOTAL	CANTIDAD	TOTAL	CANTIDAD		TOTAL
1	Trazado y marcado	ML	45	20	900.00	45.00	900.00			45.00	900.00	100
2	Excavación	M3	10.8	355	3834	10.80	3834.00			10.80	3834.00	100
3	Cimentación de mampostería	M3	10.37	1741.5	18058.84	10.37	18058.84			10.37	18058.84	100
4	fundición de solera inferior de 20x20cm	ml	45	290	13050	45.00	13050.00			45.00	13050.00	100
5	Fundición de castillos 15x15 cm	MI	9.73	507.20	4935.06			9.73	4,935.06	9.73	4,935.06	100
6	fundición de solera superior 15 x 15 cm	ml	45	280	12600							
7	Pared de bloque de 6 pulgadas	M2	156.69	690	108116.1	17.00	11,730.00	75	51750	92.00	63,480.00	58.715
8	firme de concreto de 5cm espesor	m2	112.5	362.65	40798.13							
9	moldura de piso	*m2	42.8	220	9416							
10	piso de ceramica	m2	112.5	506.76	57010.5							
11	repello y afinado	m2	156.89	170	26637.3							
12	relleno con material selecto	m3	22.5	419.98	9449.55							
TOTAL PRESUPUESTO COSTO DIRECTO						304,805.47	47,572.84	56,685.06		104,257.90	34.20	

ESTIMACION 3	56,685.06
RETECCION DEL 5% DE CALIDAD DE OBRA	2,834.25
RETECCION DEL 12.5%	1,062.84
TOTAL A PAGAR	52,787.96



Informe de supervisión para soporte de la de la primera estimación del proyecto "PROYECTO DE CONSTRUCCION DE UNA IGLECIA CATOLICA EN LA COMUNIDAD DE CALABAZAS. MUNICIPIO DE CANE, DEPARTAMENTO DE LA PAZ." MUNICIPIO DE CANE, LA PAZ., Ubicación del proyecto: CANE, LA PAZ

Municipalidad de CANE	Informe de estimación avalando estimación	Muni-2021
-----------------------	---	-----------

INFORME DE SUPERVICION DE OBRA

AVALANDO ESTIMACION

Proyecto: "PROYECTO DE CONSTRUCCION DE UNA IGLECIA CATOLICA EN LA COMUNIDAD DE CALABAZAS. MUNICIPIO DE CANE, DEPARTAMENTO DE LA PAZ."

Nombre del contratista: MO. FERNANDO SUAZO GONZALES

Nombre del supervisor: Luis Fernando Martínez Ávila

Fecha de presentación del informe: 04 DE JUNIO AL 18 DE JUNIO DEL 2021

Datos:

1. Ordenes de cambio del periodo entre la anterior y la representación Estimación:
A la fecha no ha existido ninguno orden de cambio
2. Días no trabajados por fuerza mayor:
Todos los días se trabajaron.
3. Contratista/ MO. FERNANDO SUAZO GONZALES
Responsable de obra: MO. FERNANDO SUAZO GONZALES

Permanencia en obra	Permanente		Eventuales	Ocasionalmente
Dirección de obra		X		
Relación con la supervisión		X		
Conocimiento de la obra		X		

4. PROGRESO DE LA OBRA DURANTE EL PERIODO

Cronograma:

Porcentaje ejecutado durante el periodo18.59%
 Porcentaje acumulado ejecutado.....34.20 %

Estos porcentajes deberán necesariamente estar repartidos por el cronograma de avance de obras vigentes.

Informe de supervisión para soporte de la de la primera estimación del proyecto "PROYECTO DE CONSTRUCCION DE UNA IGLECIA CATOLICA EN LA COMUNIDAD DE CALABAZAS. MUNICIPIO DE CANE, DEPARTAMENTO DE LA PAZ." MUNICIPIO DE CANE, LA PAZ, Ubicación del proyecto: CANE, LA PAZ

Estado financiero de la obra: expresado en avances de físico:

Avance físico previsto durante el periodo.....	18.59%
Porcentaje ejecutado durante el periodo.....	18.59%
Porcentaje acumulado ejecutado.....	34.20 %

5. Calidad de los trabajos realizados

Los trabajos realizados por el maestro de obra se ejecutan siguiendo los procedimientos estipulados en el contrato mediante el supervisor.

6. Trabajos de supervisión y modificaciones introducidas al proyecto.

La supervisión ha este proyecto se hace constante durante la semana que se está ejecutando la obra de manera que el ejecutor cumpla con las actividades correspondientes a este proyecto estipuladas en el contrato entre el contratante y contratista.

Se verifica que no se encuentren desperdicios producto de los trabajos ejecutados por la por el maestro de obra antes mencionadas, que provoquen daños a las personas que visiten el cementerio.

En este periodo se han ejecutados los siguientes trabajos:

- Fundición de castillos de 15x15cm
- Pared de bloque de 6"

La visita al proyecto por parte del supervisor se hace de lunes a viernes periódicamente.

7. Conclusiones y recomendaciones generales:

No hay ninguna recomendación

Firma del supervisor: _____

Lugar (municipio de cane, departamento de la Paz)

Fecha de presentación: 18 de Junio del año 2021



Informe de supervisión para soporte de la de la primera estimación del proyecto "PROYECTO DE CONSTRUCCION DE UNA IGLECIA CATOLICA EN LA COMUNIDAD DE CALABAZAS. MUNICIPIO DE CANE, DEPARTAMENTO DE LA PAZ." MUNICIPIO DE CANE, LA PAZ., Ubicación del proyecto: CANE, LA PAZ

AVANCE FINANCIERO

INFORME DE SUPERVISION

Proyecto: "PROYECTO DE CONSTRUCCION DE UNA IGLECIA CATOLICA EN LA COMUNIDAD DE CALABAZAS. MUNICIPIO DE CANE, DEPARTAMENTO DE LA PAZ."

Ubicación del proyecto: CANE, LA PAZ

Fuente de financiamiento, fondos de transferencias del gobierno central, como aporte municipal, por medio de la alcaldía municipal de CANE.

En esta se detallan el avance financiero del proyecto en base a los pagos efectuados durante el periodo que comprende del 24/05/2021 - 04/06/2021 en base a la cuarta estimación.

	Monto en Lps	porcentajes
Monto del contrato	304,805.47	100.00%
Deducción del 5% de calidad	2834.25	18.59%
Estimación 1	56,685.06	18.59%
Deducción del 12.5%	1,062.84	18.59%
AVANCE FINANCIERA		18.59%

RESUMEN

	MONTOS ACUMULADOS	% DE AVANCE MONETARIO
GARANTIA DEL 5% DE CALIDAD	5,212.89	32.85%
Deducción del 12.5%	1954.83	32.85%
ESTIMACION 1	100,117.90	32.85%

Informe de supervisión para soporte de la de la primera estimación del proyecto "PROYECTO DE CONSTRUCCION DE UNA IGLECIA CATOLICA EN LA COMUNIDAD DE CALABAZAS. MUNICIPIO DE CANE, DEPARTAMENTO DE LA PAZ." MUNICIPIO DE CANE, LA PAZ, Ubicación del proyecto: CANE, LA PAZ

RETENCIONES

RETENCIONES	
GARANTIA DEL 5% DE CALIDAD	LPS. 2834.25
DEDUCCION DEL 12.5%	LPS 1,062.84

Informe de supervisión para soporte de la de la primera estimación del proyecto "PROYECTO DE CONSTRUCCION DE UNA IGLECIA CATOLICA EN LA COMUNIDAD DE CALABAZAS. *MUNICIPIO DE CANE, DEPARTAMENTO DE LA PAZ.*" *MUNICIPIO DE CANE, LA PAZ*, Ubicación del proyecto: CANE, LA PAZ

FOTOGRAFIAS DEL PROYECTO

"PROYECTO DE CONSTRUCCION DE UNA IGLECIA CATOLICA EN LA COMUNIDAD DE CALABAZAS. *MUNICIPIO DE CANE, DEPARTAMENTO DE LA PAZ.*"

UBICACIÓN MUNICIPIO DE CANE DEPARTAMENTO DE LA PAZ

Informe de supervisión para soporte de la de la primera estimación del proyecto "PROYECTO DE CONSTRUCCION DE UNA IGLECIA CATOLICA EN LA COMUNIDAD DE CALABAZAS. MUNICIPIO DE CANE, DEPARTAMENTO DE LA PAZ." MUNICIPIO DE CANE, LA PAZ., Ubicación del proyecto: CANE, LA PAZ

Construcción de paredes de 6" y fundición de castillos de 15x15cm

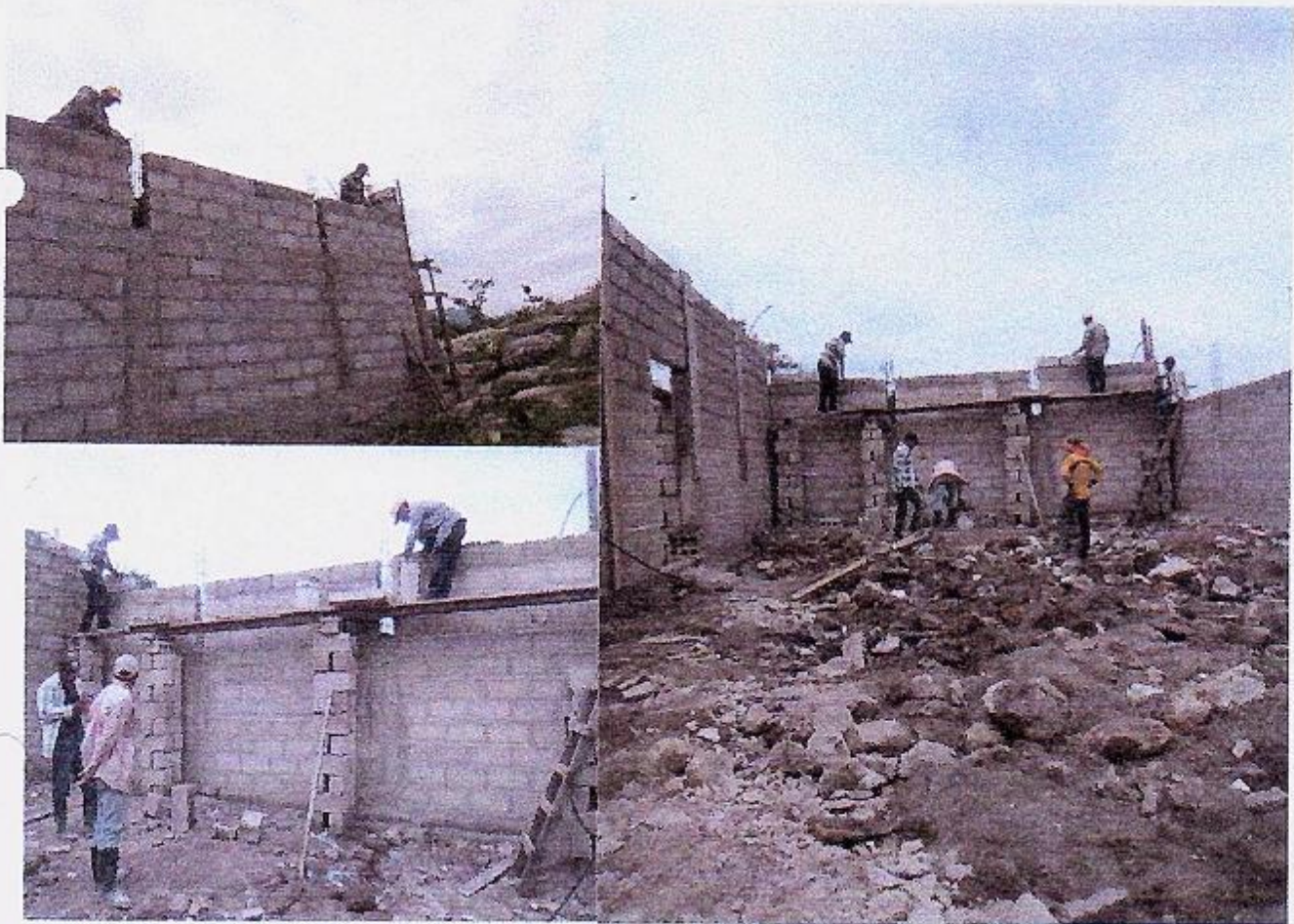

Informe de supervisión para soporte de la de la primera estimación del proyecto "PROYECTO DE CONSTRUCCION DE UNA IGLECIA CATOLICA EN LA COMUNIDAD DE CALABAZAS. MUNICIPIO DE CANE, DEPARTAMENTO DE LA PAZ." MUNICIPIO DE CANE, LA PAZ, Ubicación del proyecto: CANE, LA PAZ



Informe de supervisión para soporte de la de la primera estimación del proyecto "PROYECTO DE CONSTRUCCION DE UNA IGLECIA CATOLICA EN LA COMUNIDAD DE CALABAZAS. MUNICIPIO DE CANE, DEPARTAMENTO DE LA PAZ. MUNICIPIO DE CANE, LA PAZ., Ubicación del proyecto: CANE, LA PAZ

