GOBIERNO DE LA REPÚBLICA DE HONDURAS

SECRETARÍA DE ESTADO EN LOS DESPACHOS DE DESARROLLO COMUNITARIO, AGUA Y SANEAMIENTO SEDECOAS

GOBIERNO DE LA REPÚBLICA DE HONDURAS

FHIS

# Estructura Orgánica
## Actualizado al mes de AGOSTO DEL 2021

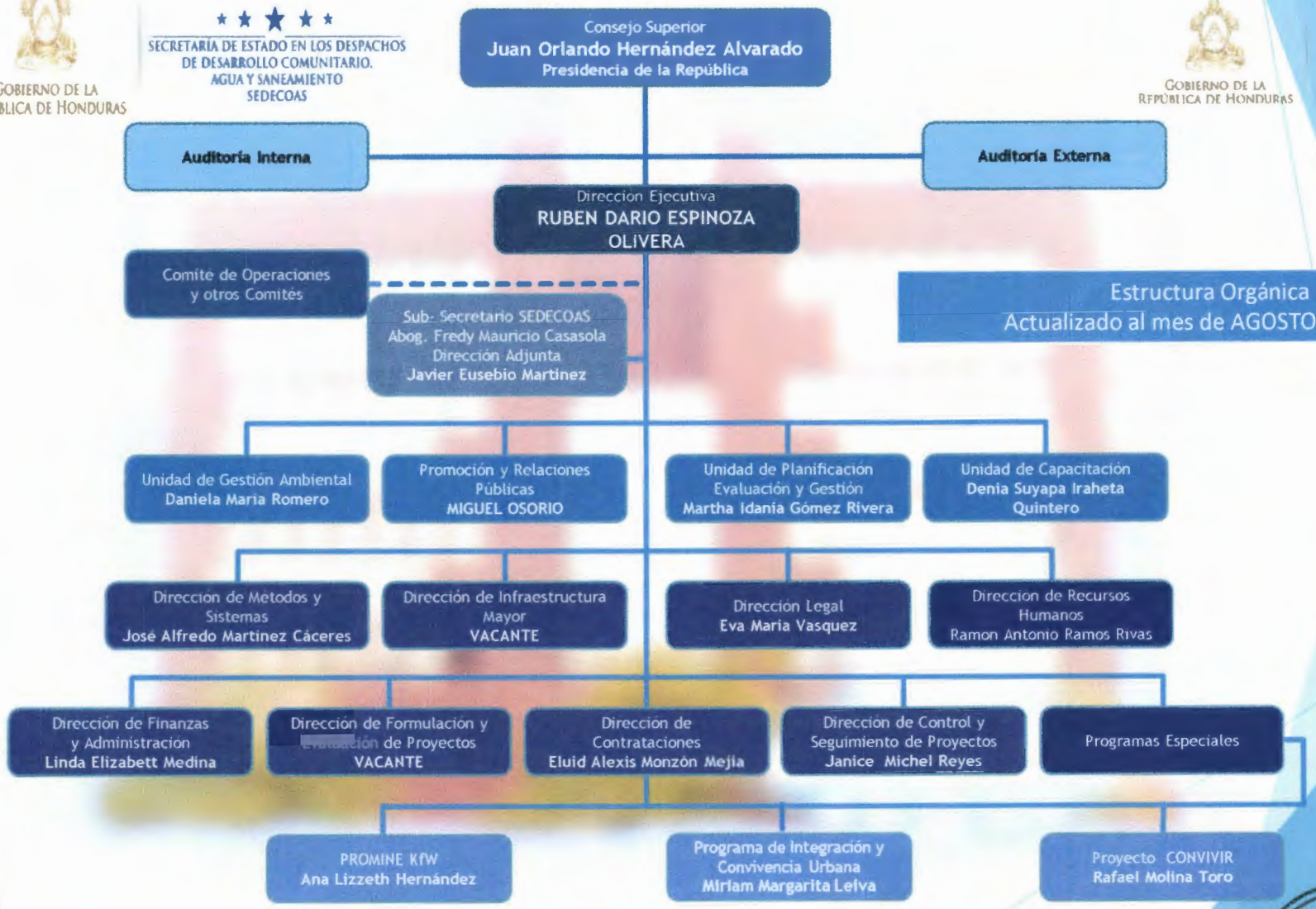


FONDO HONDUREÑO DE INVERSIÓN SOCIAL
DIRECCIÓN DE RECURSOS HUMANOS
SEDECOAS