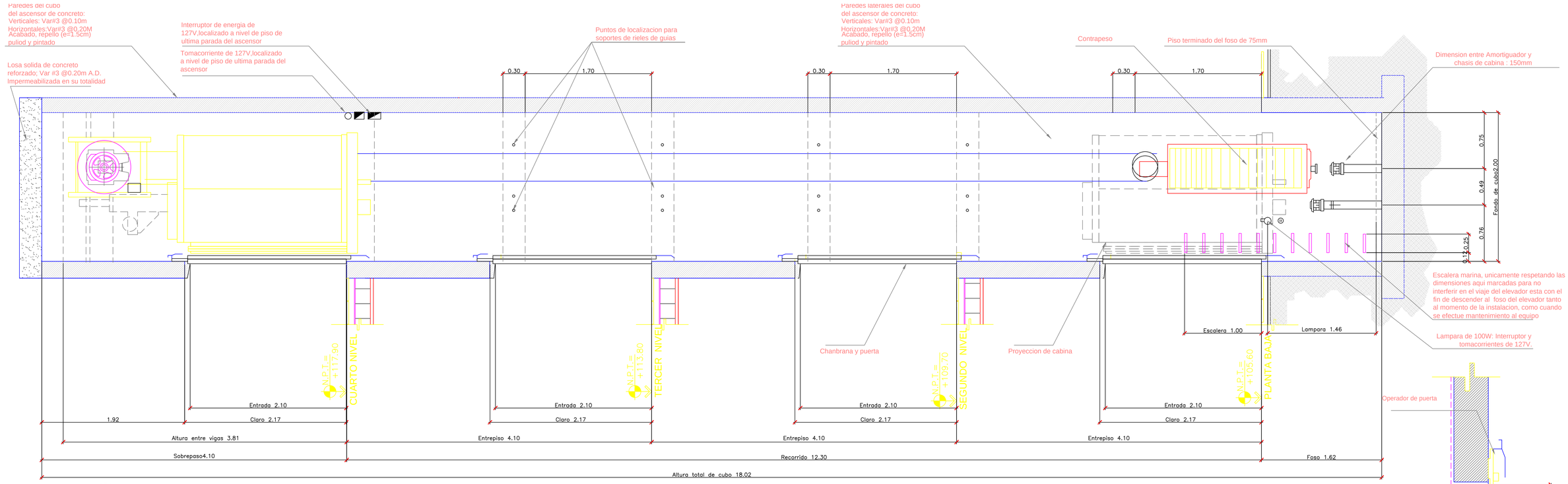

2 SECCION A-A
1:25

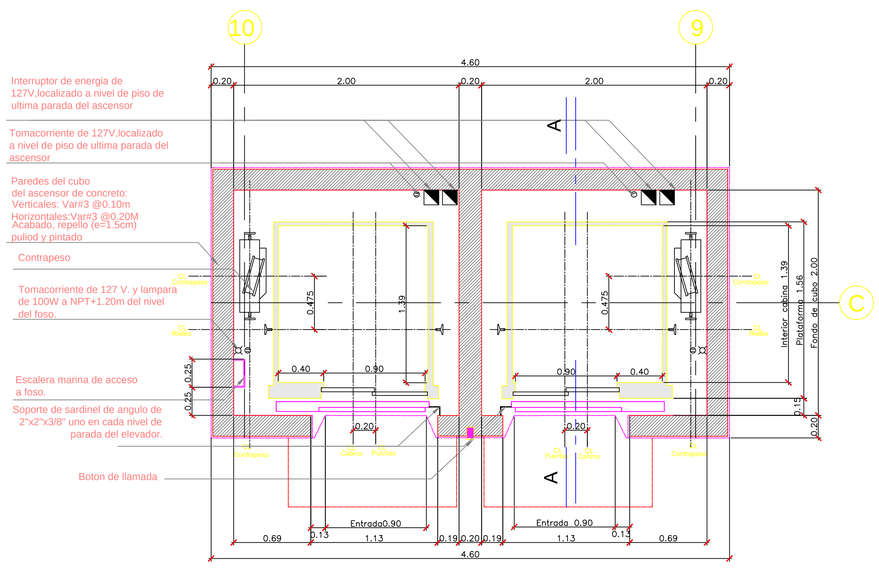

2 PLANTA DE CUBO ASCENSOR
1:25

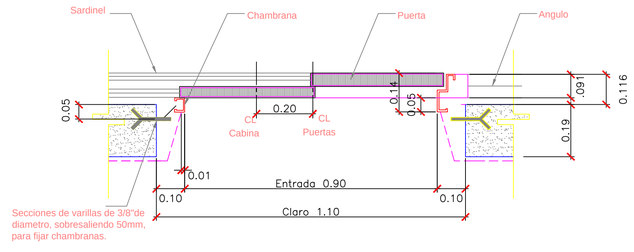

3 SECCION C-C
1:25

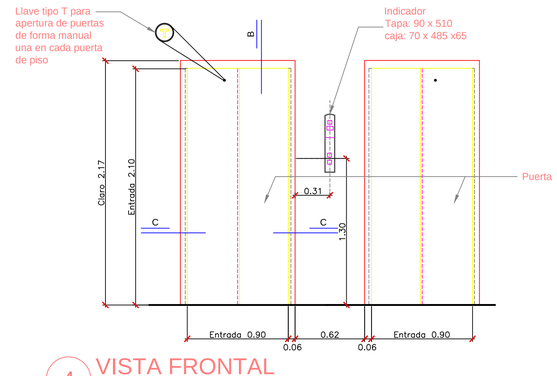

4 VISTA FRONTAL
1:25

5 SECCION B-B
1:25

DIGITALIZADO POR: JFMC	DISEÑO: ARQ. CARLOS R. AGUIRRE	CALCULÓ:	CORRECCIONES: FECHA / INDICACIONES	REPUBLICA DE HONDURAS MINISTERIO PUBLICO	CONSULTORES ASOCIADOS METROPOLITANOS COLEGIACION #253-013-N-CS	PROYECTO: SEDE REGIONAL Y ALMACEN DE EVIDENCIAS DEL MINISTERIO PUBLICO EN SAN PEDRO SULA
UBICACION: LA PUERTA, MUNICIPIO DE SAN PEDRO SULA, DEPARTAMENTO DE CÓRTES, HONDURAS.	REVISADO POR: ARQ. CARLOS AGUIRRE	APROBADO POR: ARQ. CARLOS AGUIRRE				CODIGO DE PROYECTO: 02279D
ESCALA: 1:75 / FECHA: 09/OCT/07						CONTENIDO: SEDE REGIONAL DETALLE DE CUBO ASCENSOR

PLANO No. A-A30