



República de Honduras

Impreso por: BCASTILLO1

PROD

EJECUCION DE GASTOS

F-01

Gestión: 2021

R_EGA_F01F07

03/08/2021 13:50:50

Página 1 de 2

Lugar: Distrito Central	Fecha Elaboración: 28/07/2021	DOCUMENTOS DE:	
Institución: 0039 Servicio Nacional de Emprendimiento y de Pequeños Negocios		Precompromiso	01149
Gerencia Administrativa: 001 GERENCIA CENTRAL		Compromiso	01
Unidad Ejecutora: 001 UNIDAD CENTRAL		Devengado	01
		Secuencia	00
		Operaciones Contables	

REGISTRO DE: Precompromiso Compromiso Devengado Regularización

BENEFICIARIOS:

Nombre o Razón Social	Tipo y No de Documento		Banco y Cuenta		Importe
	Tipo	Documento	Código	Cuenta	
ECONO RENT A CAR S. DE R.L.	RTN	08019002265835	00007	100100888	5,066.69

DOCUMENTOS DE RESPALDO

Tipo de documento MEMORA	MEMORANDUM	SDAT-214-2021			
19/06/2021	28/07/21	Denominación	Número de Documento	Secuencia	No.Doc F01 Origen
Fecha de Recepción	Fecha de Vencimiento	Proceso de Compra No	Número de Adjudicación		Fecha Firma origen

CLASE DE GASTO:

Servicios Personales	<input type="checkbox"/>	Bienes de uso	<input type="checkbox"/>	Transferencias	<input type="checkbox"/>
Servicios Profesionales y Técnicos	<input type="checkbox"/>	Construcciones	<input type="checkbox"/>	Otros	<input type="checkbox"/>
Bienes y Servicios	<input type="checkbox"/>	Deuda Pública	<input type="checkbox"/>	Pasajes y Viaticos	<input type="checkbox"/>

OPERACIONES CONTABLES : Anticipos Deuda Pública Devoluciones Otros

FUENTE DE FINANCIAMIENTO: 13 Crédito Interno	Denominación	SIGADE	TRAMO:
ORGANISMO FINANCIADOR: 224 Banco Central De Honduras	Denominación	BIP:	TIPO:
		CONVENIO:	

IMPUTACION

PRO	SUB	PROY	ACT OBRA	OBJ GTO	BEN TRAN	CUENTA CONTABLE	DESCRIPCION	IMPORTE MONEDA NACIONAL	IMPORTE MONEDA EXTRANJERA	Dif. Camb.
11	00	000	006	22220	0000		Alquiler de Equipos de Transporte, Tracción y Elevación	5,806.08	0.00	0.00

SON: CINCO MIL OCHOCIENTOS SEIS CON OCHO

TOTAL AFECTADO	5,806.08	0.00	0.00
TOTAL DEDUCCIONES	0.00	0.00	0.00
TOTAL RETENCIONES	739.39	0.00	0.00
MONTO A PAGAR	5,066.69	0.00	0.00

RESUMEN DE LA OPERACION

Pago por alquiler de vehículo usado para gira realizada a la Ciudad de San Pedro Sula en fechas del 15 al 18 de junio del 2021 con el objetivo de realizar monitoreo, seguimiento y evaluación al Centro de Desarrollo Región Valle de Sula, solicitud hecha mediante Memorandum SENPRENSDAT-214-2021. Con factura N° 000-002-01-00032725 y Orden de Pago N° 00428.

CUENTAS BANCARIAS

Código Banco: 1	TGR-CUENTA UNICA EN MONEDA NACIONAL
Cuenta Origen/CUT	Nombre
Libreta	11101010006181
CUENTA / LIBRETA	Número de Cuenta
	00390011301
	Número de Libreta
	SENPRENDE-CP-01-2020

MONEDA:**Código:** HNL **Descripción:** LEMPIRAS

Verificado por: BCASTILLO1
BERCELY MANET CASTILLO VALLADARES

Aprobado por: FLOPEZ23
FRANCISCO LOPEZ

Firmado por: WMOREL2
WALTER JANDEAR MOREL CARRANZA

Fecha y hora: 28/07/2021 16:55:19**Fecha y hora:** 29/07/2021 16:16:19**Fecha y hora:** 29/07/2021 17:31:33

Orden de Pago

F01- 1149

Proceso de Compra N°	00405		00428
Lugar:	TEGUCIGALPA M.D.C.	Fecha:	6/19/2021
Paguese a:	ECONO RENT A CAR, S DE R.L	Telefono:	22352105
RTN:	08019002265835		
Dirección:	COLONIA EL TRAPICHE ,TEGUCIGALPA M.D.C.		

No.	Concepto	Descripción	Debe	Haber	Monto Bruto
1	PAGO DE ALQUILER DE VEHICULO	PAGO DE ALQUILER DE VEHICULO PARA GIRA A LA CIUDAD DE SAN PEDRO SULA DEL 15 AL 18 DE JUNIO DE 2021	L -	L -	L 4,929.28
ST				Sub Total =	L 4,929.28
ISV				Impuesto Sobre Ventas (15%) =	L 739.39
TA				Tasa Turistica (4%)=	L 137.41
T				Total de Orden de Pago (O/P) =	L 5,806.08

Adjunto los siguientes documentos:

- | | |
|--|---|
| <input checked="" type="checkbox"/> Orden de Compra. | <input checked="" type="checkbox"/> Comprobante de Entrega. |
| <input checked="" type="checkbox"/> Cotizaciones. | <input type="checkbox"/> Contrato de Bienes y/o Servicios. |
| <input type="checkbox"/> Cuadro Comparativo. | <input checked="" type="checkbox"/> Recibo. |
| <input checked="" type="checkbox"/> Facturas . | |

Observaciones: PAGO DE ALQUILER DE VEHICULO PARA GIRA DE TRABAJO EN VIRTUD DE HACER MONITOREO Y SEGUIMIENTO AL CENTRO DE DESARROLLO EMPRESARIAL A LA CIUDAD DE SAN PEDRO SULA , SOLICITADO MEDIANTE EL MEMORANDUM SENPRENDE-SDAT-214-2021

Elaborado Por:

Estela Reyes
Estela Reyes
Auxiliar de Compras

Revisado Por:

Connie Arellano
Connie Arellano
Encargada de Contabilidad

Aprobado Por:

Walter J. Morel
Walter J. Morel
Gerente Administrativo

5,066.69

RECIBO

Recibí de la **Tesorería General de la Republica de Honduras**, la cantidad de **L 5,806.08** (CINCO MIL OCHOCIENTOS SEIS LEMPIRAS CON 08/100) por cancelación de la factura que a continuación se detallan: **000-002-01-00032725**

***** Recibo exclusivo para tramite de Pago *****

Tegucigalpa, M.D.C, 23 de junio del 2021

Reina Lezama



Firma Felita

Reina I. Lezama
Gerencia de créditos y Cobros
Econo Rent a Car S. de R. L.
Tel: 2235-2105



Recorre la Vida

CREDITOS ECONO
El Trapiche
Tegucigalpa
RTN:08019002265835
TEL: +(504) 2235-2105
impuestos@econorentacarhn.com

FACTURA

N° 000-002-01-00032725

CAI: CC43C4-D81930-884D82-3ACCE1-8477F1-7B

No. de Contrato: CRD15980

Fecha de Impresión: 6/19/2021

CLIENTE/COMPAÑIA: SERVICIO NACIONAL DE EMPRESARIO Y PEQUEÑOS NEG

RTN: 0801-9019179626
TEL: 9599-2700/ 8781-8017

CONDUCTOR

HECTOR SALGADO ANDRADE

, HN-FM

Tel: 99470063

Fecha de Nacimiento:

Lic. Conducir # : HN-FM

CONDUCTOR ADICIONAL

Nombre:

Lic. Conducir:

DETALLES DE VEHICULO

Unidad #: 1278

Marca & Modelo: MITSUBISHI L200

PLACA: 5592SP

VIN: MMBJJKL10MH005592

Kilometraje Recorrido: 838

Combustible Utilizado: 0

NOTA IMPORTANTE

*Si el pago es en Lempiras, deberá de ser con la tasa de cambio oficial de venta fijado por BCH de el día en que se realice la cancelación de la factura.

*Se hará un recargo por reposición de factura por un monto de L.150.00 por factura

Rango Autorizado:

Desde: 000-002-01-00031301 Hasta: 000-002-01-00046300

Fecha Límite de Emisión: 29/03/2022

Orden de Compra Exenta:

N° de Const del Reg. Exonerado:

N° Identificativo del Reg. de la SAG:

Cantidad en letras: CINCO MIL OCHOCIENTOS SEIS LEMPIRAS CON 08/100

Fecha de Salida: 14/06/2021 Fecha de Entrada: 18/06/2021

RESUMEN DE CARGOS

Tarifa con Seguros Incluidos:	CANTIDAD	TARIFA	TOTALES
Días	4	L. 858.82	L. 3,435.28
Kilometraje Extra	0	L. 0.00	L. 0.00
TOTAL DE RENTA			L. 3,435.28
Tipo de Seguro			
ECONO PACK (LDW/TI)	4	L. 373.50	L. 1,494.00
SUBTOTAL			L. 3,435.28
Descuento (0%)			- (L. 0.00)
Cargos Adicionales			
Combustible			L. 0.00
Avalúos			L. 0.00
Tasa Turística (4%)			L. 137.41
ISV (15%)			L. 739.39
ISV (18%)			L. 0.00
TOTAL DE IMPUESTOS			L. 876.80
Importe Exento:			L. 0.00
Importe Gravado (15%)			L. 4,929.28
Importe Gravado (18%)			L. 0.00
Importe Exonerado:			L. 0.00
TOTAL			L. 5,806.08
Pagos Realizados			L. 0.00
Balance			L. 5,806.08

Información de Pago: Exp:
Código de Autorización: Fecha de la Transacción:

POLITICAS DE LA EMPRESA

*Nuestros Horarios de Operación son los siguientes:

Lunes a Viernes: 7:30am - 5:30pm

Sabados y Domingos: 7:30am - 4:00pm.

*Le brindamos a nuestros clientes 2 horas de Gracia. Si se exceden de estas, se cobrara 1 día completo adicional.

CUENTAS CORPORATIVAS

*Si la forma de pago es mediante transferencia o cheque, este debe ser a nombre de Econo Rent a Car.

*Habrà un recargo de un 3% sobre avalúos no cancelados en el momento que se cancele la factura.

* La factura vence 30 días a partir de:

18/06/2021 11:10 AM

*Al firmar este Contrato de Arrendamiento, reconozco que he leído y acepto los Términos, Condiciones, y las Políticas de Econo Rent a Car.



Firmas: Cliente _____ Conductor Adicional _____

La Factura es beneficio de todos. Exígelala!



ORIGINAL: CLIENTE

OC-405
OP-428
CM-242

Fecha 14

HOJA DE INSPECCION PICKUP

SALIDA

ENTRADA

P- N° 51524

RD15980

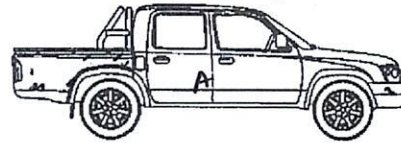
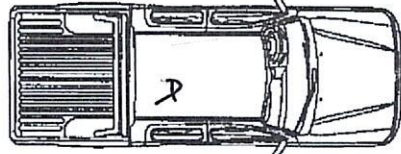
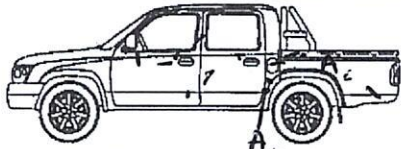

CÓDIGO DE DAÑOS
A Abolladuras
R Rayas
G Golpes

R

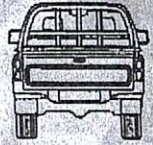
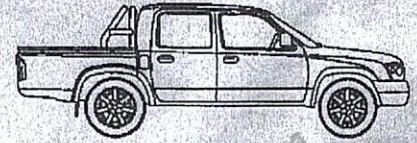
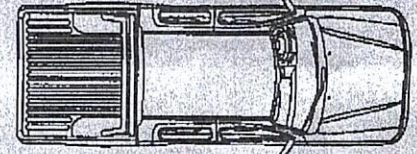
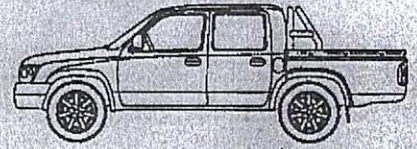

CÓDIGO DE DAÑOS
A Abolladuras
R Rayas
G Golpes

MARCA Y MODELO / MODEL L 200	PLACA # / PLATE # V.5592
COMBUSTIBLE E 1/8 1/4 3/8 1/2 5/8 3/4 7/8 F	FECHA Y HORA / DATE AND TIME 4/06/2021 14:59 PM
KMS 17490	Estación Entrega Principal
INTERIORES	
<input type="checkbox"/> MARCADOR DE COMBUSTIBLE <input checked="" type="checkbox"/> CENICERO Y ENCENDEDOR <input type="checkbox"/> AIRE ACONDICIONADO <input type="checkbox"/> RADIO CASETERA <input type="checkbox"/> BOCINA <input type="checkbox"/> LUCES INTERNAS <input type="checkbox"/> GUANTERA DOCUMENTOS <input type="checkbox"/> ESPEJO <input type="checkbox"/> VENTANILLAS <input type="checkbox"/> CINTURONES <input type="checkbox"/> ALFOMBRAS <input type="checkbox"/> CABECERAS <input type="checkbox"/> ASIENTOS Y TAPICERIA <input type="checkbox"/> LLAMADORES INTERNOS <input type="checkbox"/> CENICEROS TRACEROS <input type="checkbox"/> FRENOS DE MANO <input type="checkbox"/> SUNROOF / VICERA DE SOL	<input type="checkbox"/> ANTENAS - NO <input checked="" type="checkbox"/> COPAS 4 <input checked="" type="checkbox"/> RETROVISORES 3 <input type="checkbox"/> EMBLEMA <input type="checkbox"/> LODERAS <input type="checkbox"/> TAPA DE GAS <input type="checkbox"/> PARABRISAS <input checked="" type="checkbox"/> CUBOS 4/4 <input type="checkbox"/> ESPARRAGOS <input checked="" type="checkbox"/> HERRAMIENTAS (T 2) <input type="checkbox"/> TRIANGULOS <input type="checkbox"/> GATA MANERAL <input checked="" type="checkbox"/> LLANTA DE REPUESTO 1 <input type="checkbox"/> BOLSA DE AIRE <input type="checkbox"/> DURALINER <input type="checkbox"/> ALFOMBRA DE LUJO <input type="checkbox"/> BATERIA MARCA: Orig.
OBSERVACIONES 4 mirage + repuesto	
MARCA DE LLANTAS:	MARCA DE BATERIA:
CLIENTE(S) <i>[Signature]</i>	REVISADO POR: Jose Lanza

1 revision

MARCA Y MODELO / MODEL L 200	PLACA # / PLATE # VIN 5592
COMBUSTIBLE E 1/8 1/4 3/8 1/2 5/8 3/4 7/8 F	FECHA Y HORA / DATE AND TIME 18-06-21 9:45
KMS 18330	Estación Entrega phinc
INTERIORES	
<input type="checkbox"/> MARCADOR DE COMBUSTIBLE <input type="checkbox"/> CENICERO Y ENCENDEDOR <input type="checkbox"/> AIRE ACONDICIONADO <input type="checkbox"/> RADIO CASETERA 0219 <input type="checkbox"/> BOCINA <input type="checkbox"/> LUCES INTERNAS <input type="checkbox"/> GUANTERA DOCUMENTOS <input type="checkbox"/> ESPEJO <input type="checkbox"/> VENTANILLAS 4 <input type="checkbox"/> CINTURONES 4 <input type="checkbox"/> ALFOMBRAS 4 <input type="checkbox"/> CABECERAS 4 <input type="checkbox"/> ASIENTOS Y TAPICERIA <input type="checkbox"/> LLAMADORES INTERNOS <input type="checkbox"/> CENICEROS TRACEROS <input type="checkbox"/> FRENOS DE MANO <input type="checkbox"/> SUNROOF / VICERA DE SOL	<input type="checkbox"/> ANTENAS <input type="checkbox"/> COPAS 4 <input type="checkbox"/> RETROVISORES T <input type="checkbox"/> EMBLEMA <input type="checkbox"/> LODERAS 4 <input type="checkbox"/> TAPA DE GAS <input checked="" type="checkbox"/> PARABRISAS 2 <input type="checkbox"/> CUBOS 4/4 <input type="checkbox"/> ESPARRAGOS <input type="checkbox"/> HERRAMIENTAS (S 1) <input type="checkbox"/> TRIANGULOS <input type="checkbox"/> GATA MANERAL <input checked="" type="checkbox"/> LLANTA DE REPUESTO 51 <input type="checkbox"/> BOLSA DE AIRE <input type="checkbox"/> DURALINER <input type="checkbox"/> ALFOMBRA DE LUJO <input type="checkbox"/> BATERIA MARCA:
OBSERVACIONES 4 mirage	
MARCA DE LLANTAS:	MARCA DE BATERIA:
CLIENTE(S) X Hector Salgado Garcia Jose	REVISADO POR:

permiso

Tegucigalpa
Oficina Principal
Col. El Trapiche contiguo a la iglesia CCI
PBX (504) 2235-2105 (504) 2235-2091
Tel: (504) 2235-2092
Aeropuerto Toncontín
PBX: (504) 2291-0107 / (504) 2291-0108

San Pedro Sula
Oficinas
Prado alto, Boulevard del sur, frente a CEMESA
PBX (504) 2556-9445 (504) 2556-6326
Aeropuerto Ramón Villada Morales
PBX: (504) 2668-1884 (504) 2668-1881

Roatán
Oficinas
Spring Garden #1 fte a la antigua gasolinera Esso Aeropuerto
PBX (504) 2445-2249 (504) 2445-2262
Aeropuerto Juan Manuel Galvéz
PBX: (504) 2445-1911

La Ceiba
Oficinas
Carretera Ceiba a Tela, Col. El Toronjal contiguo a Pollos la cumbre
PBX (504) 2441-5079 (504) 2441-5080
www.econorentcarhn.com
reservaciones@econorentcarhn.com



GOBIERNO DE LA
REPUBLICA DE HONDURAS

Servicio Nacional de Emprendimiento y de Pequeños Negocios



Orden de Compra

Lugar y Fecha: 14 DE JUNIO DE 2021
 Proveedor: ECONO RENTA CAR S. DE R.L.
 RTN: 080119002265835
 Dirección: TEGUCIGALPA M.D.C.
 Solicitado Por: SENPRENDE-SDAT-214-2021

Orden N°	00405
CM N°	00242

No.	Producto o Servicio	Cantidad	Precio U.	Valor Total
1	ALQUILER DE VEHICULO TIPO PICK UP, TIMON HIDRAULICO ,AIRE A/C DIESEL MECANICO DEL AÑO(15 AL 18 DE JUNIO DEL 2021)	4	L 1,232.32	L 4,929.28
ST			Sub Total =	L 4,929.28
VE			Venta Exenta =	L -
ISV			Impuesto Sobre Ventas (15%) =	L 739.39
			Tasa Turistica (4%) =	L 137.41
T			Total de Orden de Compra (O/C) =	L 5,806.08

Notas	
1	Nota: SENPRENDE al momento de recibir parte o todos los bienes , servicios y/o productos descritos en esta orden se reserva el derecho de devolver sin incurrir en ningun tipo de costo, si por cualquier incumplimiento por parte del proveedor
2	Nota 1: El Proveedor se compromete a la entrega de los siguientes documentos al momento de la entrega de todos los bienes , servicios y /o productos: Factura , Comprobante de entrega, Recibo a nombre de Tesoreria General de la Republica , todos estos documentos en original adicionalmente constancias SAR Vigentes.

Elaborado Por:

Estela Reyes
 Estela Reyes
 Auxiliar de Compras

Revisado Por:

Victor Peña
 Victor Peña
 Encargado de Compras

Aprobado Por:

Walter J. Morel
 Walter J. Morel
 Gerente Administrativo



COTIZACIÓN



Tegucigalpa M.D.C.
lunes, 14 de junio de 2021

CLIENTE:SERVICIO NACIONAL DE EMPRENDIMIENTO Y PEQUEÑOS NEGOCIOS (SENPRENDE)

Buen día, para nosotros es un placer atenderle, a continuación encontrara el detalle de nuestra oferta de vehículo para servicio de renta. Esperamos esta sea de su agrado con la tarifa ofertada.



Cantidad	Descripción del vehículo	Precio Unitario	Días	Total
1	Pickup para 5 pasajeros , timon hidraulico, aire A/C, gasolina diesel	L. 1,451.520	4	L. 5,806.08

NOTA: Tarifa incluye los impuestos

Seguro básico le cubre colisión con un deducible mínimo de \$ 2,500.00 y en caso de robo o perdida.

Total el seguro le cubre le 70% del valor del vehículo.

Disponibilidad Inmediata en Tegucigalpa.

Beneficios Adicionales:

- *Kilometraje ilimitado con rentas mayores a dos días
- *Servicio de lavado semanal
- *Flota del año
- *Asistencia a nivel nacional

Requisitos:

- *Poseer licencia vigente
- *Ser mayor de 25 años
- *Cliente corporativo con orden de compra.
- *Cotización valida por 15 días

Gracias por su preferencia, cualquier consulta estamos para atenderle.

Atte.

Reina Leizaola
Servicio al cliente

(504) 2235-2105 Ext. 120

gerenciacreditosycobros@econorentacar.com

Servicio Nacional de Emprendimiento
y de Pequeños Negocios



GOBIERNO DE LA
REPUBLICA DE HONDURAS

MEMORÁNDUM
SENPRENDE-SDAT-214-2021

Para: **Walter Jandear Morel Carranza**
Gerente Administrativo

De: **Sandra Velásquez**
Viceministra de Asistencia Técnica

Fecha: 08 de junio de 2021

Asunto: Asignación de bus pequeño, orden de combustible, y asignación de viáticos

[Handwritten signature]

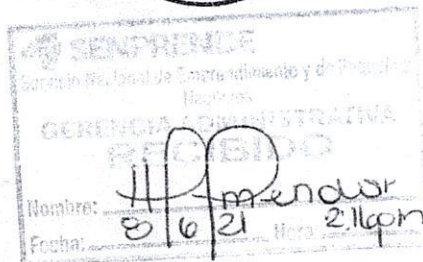

Tengo el agrado de dirigirme a Usted, en ocasión de hacer de su conocimiento que la Subdirección de Asistencia Técnica realizará gira de trabajo en virtud de hacer Monitoreo, Seguimiento y Evaluación al **Centro de Desarrollo Empresarial (CDE-MIPYME) Región Valle de Sula, en la Ciudad de San Pedro Sula, saliendo el día martes 15 a las 6:00 a.m. retornando el día viernes 18 de junio a las 1:00 pm.** Debido a que en la gira se viajara en conjunto con colaboradores de La Subdirección Financiera y del Departamento de UPEG, se solicita de la manera más atenta la asignación un bus pequeño, para el traslado de dicho equipo.

Por lo anteriormente expuesto, solicito de la manera más atenta la asignación del bus pequeño, orden de combustible, y asignación de viáticos de los siguientes colaboradores:

Calculo de viáticos

Nº	Nombre	Numero de Identidad	Actividad a Desarrollar	Valor Diario	días	Calculo de día	Observaciones
1	Ihelma Mabel Green	0203-1985-00203	Monitoreo Seguimiento y Evaluación de la Ejecución del I y II Periodo del 2020 , y el periodo de Enero a Abril 2021.	L.1,750.00	3.25	L. 5,687.50	Ninguna
2	Mariano Francisco Sobalbarro Figueroa	1520-1992-00333	Monitoreo Seguimiento y Evaluación de la Ejecución del I y II Periodo del 2020 , y el periodo de Enero a Abril 2021 y apoyo en el Emprendetón.	L.1,750.00	3.25	L. 5,687.50	Ninguna
3	Hector Rolando Salgado Andrade	1515-1977-00093	Traslado del personal de Asistencia Técnica a la Ciudad de San Pedro Sula	L.1,437.50	3.25	L. 4,671.88	Ninguna
Total						L. 16,046.88	

pendiente Armo en Formato de solicitud de viáticos.

Reaprobado por Comité de Asesoría 8/6/21 2:43pm

