



República de Honduras

Impreso por: FPERALTA

PROD

EJECUCION DE GASTOS

F-01

Gestión: 2021

R_EGA_F01F07

02/08/2021 13:59:36

Página 1 de 2

Lugar: Distrito Central	Fecha Elaboración: 28/07/2021	DOCUMENTOS DE:									
Institución: 0039 Servicio Nacional de Emprendimiento y de Pequeños Negocios		Precompromiso	01139								
Gerencia Administrativa: 001 GERENCIA CENTRAL		Compromiso	01								
Unidad Ejecutora: 001 UNIDAD CENTRAL		Devengado	01								
		Secuencia	00								
		Operaciones Contables									
REGISTRO DE: Precompromiso <input checked="" type="checkbox"/> Compromiso <input checked="" type="checkbox"/> Devengado <input checked="" type="checkbox"/> Regularización <input type="checkbox"/>											
BENEFICIARIOS:											
Nombre o Razón Social	Tipo y No de Documento		Banco y Cuenta								
ECONO RENT A CAR S. DE R.L.	Tipo	Documento	Código	Cuenta	Importe						
	RTN	08019002265835	00007	100100888	5,070.48						
DOCUMENTOS DE RESPALDO											
Tipo de documento	MEMORA	MEMORANDUM	SDAT-210-2021								
	11/06/2021	28/07/21	Denominación	Número de Documento	Secuencia						
Fecha de Recepción			Proceso de Compra No	Número de Adjudicación	No.Doc F01 Origen						
					Fecha Firma origen						
CLASE DE GASTO:											
Servicios Personales	<input type="checkbox"/>	Bienes de uso	<input type="checkbox"/>	Transferencias	<input type="checkbox"/>						
Servicios Profesionales y Técnicos	<input type="checkbox"/>	Construcciones	<input type="checkbox"/>	Otros	<input type="checkbox"/>						
Bienes y Servicios	<input type="checkbox"/>	Deuda Pública	<input type="checkbox"/>	Pasajes y Viaticos	<input type="checkbox"/>						
OPERACIONES CONTABLES : Anticipos <input type="checkbox"/> Deuda Pública <input type="checkbox"/> Devoluciones <input type="checkbox"/> Otros <input type="checkbox"/>											
FUENTE DE FINANCIAMIENTO: 13 Crédito Interno			SIGADE								
			TRAMO:								
ORGANISMO FINANCIADOR: 224 Banco Central De Honduras			BIP:								
			TIPO:								
			CONVENIO:								
IMPUTACION											
PRO	SUB	PROY	ACT OBRA	OBJ GTO	BEN TRAN	CUENTA CONTABLE	DESCRIPCION	IMPORTE MONEDA NACIONAL	IMPORTE MONEDA EXTRANJERA	Dif. Camb.	
11	00	000	007	22220	0000		Alquiler de Equipos de Transporte, Tracción y Elevación	5,810.42	0.00	0.00	
SON: CINCO MIL OCHOCIENTOS DIEZ CON CUARENTA Y DOS								TOTAL AFECTADO	5,810.42	0.00	0.00
								TOTAL DEDUCCIONES	0.00	0.00	0.00
								TOTAL RETENCIONES	739.94	0.00	0.00
								MONTO A PAGAR	5,070.48	0.00	0.00
RESUMEN DE LA OPERACION						CUENTAS BANCARIAS					
Pago en concepto de alquiler de vehículo usado en gira realizada a la Ciudad de Choluteca en fecha de 08 al 11 de julio del 2021 con el objetivo de realizar monitoreo, seguimiento y evaluación de Centro de Desarrollo empresarial Región del Golfo de Fonseca, solicitud hecha mediante Memorandum SENPRENDE-SDAT-210-2021. Con factura N° 000-002-01-00032643 y Orden de pago N° 00405.						Código Banco: 1					
						TGR-CUENTA UNICA EN MONEDA NACIONAL					
						Nombre					
						Cuenta Origen/CUT					
						Libreta					
						CUENTA / LIBRETA					
						11101010006181					
						Número de Cuenta					
						00390011301					
						Número de Libreta					
						SENPRENDE-CP-01-2020					
MONEDA:											
Código: HNL Descripción: LEMPIRAS											
Verificado por: BCASTILLO1		Aprobado por: FLOPEZ23		Firmado por: WMOREL2							
BERCELY MANET CASTILLO VALLADARES		FRANCISCO LOPEZ		WALTER JANDEAR MOREL CARRANZA							
Fecha y hora: 28/07/2021 10:37:41		Fecha y hora: 28/07/2021 16:08:08		Fecha y hora: 28/07/2021 16:44:35							



República de Honduras

Impreso por: FPERALTA

PROD

EJECUCION DE GASTOS

F-01

Gestión: 2021

R_EGA_F01F07

02/08/2021 13:59:36

Página 2 de 2

R E T E N C I O N E S

CODIGO	DESCRIPCION	IMPORTE	
2140	IMPUESTO SOBRE VENTAS 15%	739.94	0.00
TOTAL		739.94	0.00

Orden de Pago

F03-1139

Proceso de Compra N°	00387		00405
Lugar:	TEGUCIGALPA M.D.C.	Fecha:	11/06/2021
Paguese a:	ECONO RENT A CAR, S DE R.L	Telefono:	22352105
RTN:	08019002265835		
Dirección:	COLONIA EL TRAPICHE ,TEGUCIGALPA M.D.C.		

No.	Concepto	Descripción	Debe	Haber	Monto Bruto
1	PAGO DE ALQUILER DE VEHICULO	PAGO DE ALQUILER DE VEHICULO PARA GIRA DE TRABAJO A LA CIUDAD DE CHOLUTECA DEL 8 AL 11 DE JUNIO DE 2021	L -	L -	L 4,932.92
ST			Sub Total =		L 4,932.92
ISV			Impuesto Sobre Ventas (15%) =		L 739.94
TA			Tasa Turistica (4%)=		L 137.56
T			Total de Orden de Pago (O/P) =		L 5,810.42

5,810.42

Adjunto los siguientes documentos:

<input checked="" type="checkbox"/> Orden de Compra.	<input checked="" type="checkbox"/> Comprobante de Entrega.
<input checked="" type="checkbox"/> Cotizaciones.	<input type="checkbox"/> Contrato de Bienes y/o Servicios.
<input type="checkbox"/> Cuadro Comparativo.	<input checked="" type="checkbox"/> Recibo.
<input checked="" type="checkbox"/> Facturas .	

Observaciones: PAGO DE ALQUILER DE VEHICULO PARA GIRA DE TRABAJO A LA CIUDAD DE CHOLUTECA EN VIRTUD DE HACER MONITOREO, Y SEGUIMIENTO DE CDE , SOLICITADO MEDIANTE EL MEMORANDUM SENOPRENDE-SDAT-210-2021

Elaborado Por: Estela Reyes
Auxiliar de Compras

Revisado Por: Connie Archaga
Encargada de Contabilidad

Aprobado Por: Walter J. Morel
Gerente Administrativo

RECIBO

Recibí de la **Tesorería General de la Republica de Honduras**, la cantidad de **L 5,810.42** (CINCO MIL OCHOCIENTOS DIEZ LEMPIRAS CON 42/100) por cancelación de la factura que a continuación se detallan: **000-002-01-00032643**

***** Recibo exclusivo para tramite de Pago *****

Tegucigalpa, M.D.C, 15 de junio del 2021

Reina

Reina I. Lezama
Gerencia de créditos y cobros
Econo Rent a Car S. de R. L.
Tel: 2235-2105



Recorre la Vida

CREDITOS ECONO
El Trapiche
Tegucigalpa
RTN:08019002265835
TEL: +(504) 2235-2105
impuestos@econorentacarhn.com

FACTURA
N° 000-002-01-00032643
CAI: CC43C4-D81930-884D82-3ACCE1-8477F1-7B
No. de Contrato: CRD15887
Fecha de Impresión: 6/11/2021

CLIENTE/COMPANIA:
SERVICIO NACIONAL DE
EMPRESARIOS Y PEQUEÑOS NEG

RTN: 0801-9019179626
TEL: 9599-2700/ 8781-8017

CONDUCTOR

DAVID PAVON MAIRENA
TEGUCIGALPA
TEGUCIGALPA, HN-FM
Tel: 94963663

Fecha de Nacimiento: 03/04/1960
Lic. Conducir #: 0801-1960-01543 HN-FM

CONDUCTOR ADICIONAL

Nombre:
Lic. Conducir:

DETALLES DE VEHICULO

Unidad #: 1383
Marca & Modelo: TOYOTA HILUX
PLACA: 7669SP
VIN: 8AJFB3CD601517669
Kilometraje Recorrido: 688
Combustible Utilizado: 0

Fecha de Salida: 07/06/2021 Fecha de Entrada: 11/06/2021

RESUMEN DE CARGOS

Table with columns: Tarifa con Seguros Incluidos, CANTIDAD, TARIFA, and TOTALES. Includes rows for Días, Kilometraje Extra, Tipo de Seguro, SUBTOTAL, Cargos Adicionales, and TOTAL DE IMPUESTOS.

NOTA IMPORTANTE

*Si el pago es en Lempiras, deberá de ser con la tasa de cambio oficial de venta fijado por BCH de el día en que se realice la cancelación de la factura.
*Se hará un recargo por reposición de factura por un monto de L.150.00 por factura

Rango Autorizado:

Desde: 000-002-01-00031301 Hasta: 000-002-01-00046300
Fecha Límite de Emisión: 29/03/2022
Orden de Compra Exenta:
N° de Const del Reg. Exonerado:
N° Identificativo del Reg. de la SAG:

Cantidad en letras: CINCO MIL OCHOCIENTOS DIEZ LEMPIRAS CON 42/100

POLITICAS DE LA EMPRESA

*Nuestros Horarios de Operación son los siguientes:
Lunes a Viernes: 7:30am - 5:30pm
Sabados y Domingos: 7:30am - 4:00pm.
*Le brindamos a nuestros clientes 2 horas de Gracia. Si se exceden de estas, se cobrara 1 día completo adicional.
CUENTAS CORPORATIVAS
*Si la forma de pago es mediante transferencia o cheque, este debe ser a nombre de Econo Rent a Car.
*Habrà un recargo de un 3% sobre avalúos no cancelados en el momento que se cancele la factura.
* La factura vence 30 días a partir de:
11/06/2021 1:11 PM

*Al firmar este Contrato de Arrendamiento, reconozco que he leído y acepto los Terminos, Condiciones, y las Políticas de Econo Rent a Car



Firmas Cliente Conductor Adicional

La factura es beneficio de todos. Exígelala!

ORIGINAL:CLIENTE

Fecha 07 Junio

OC-387
OP-405
CM-223

cono

rent a car

empre un paso adelante!

econorentcarhn.com

HOJA DE INSPECCION PICKUP

SALIDA

ENTRADA

P- N° 51468

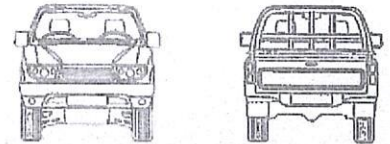
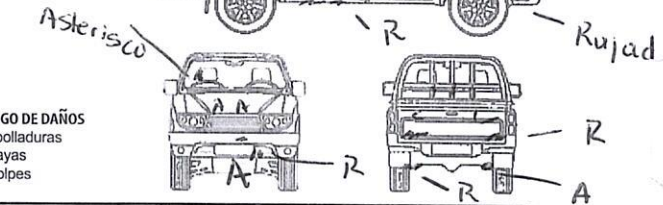
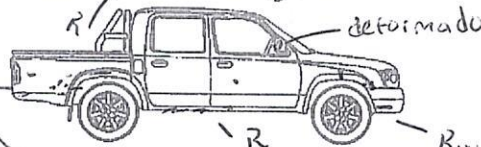
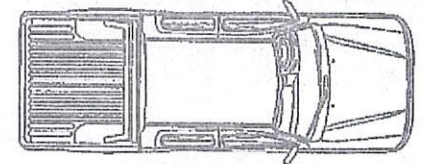
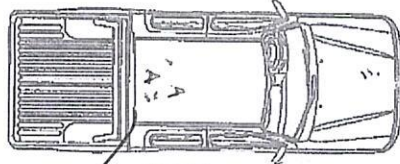
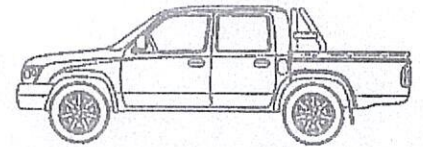

CÓDIGO DE DAÑOS

- A Abolladuras
- R Rayas
- G Golpes

CÓDIGO DE DAÑOS

- A Abolladuras
- R Rayas
- G Golpes

MARCA Y MODELO / MODEL Hilux	PLACA # / PLATE # HBA3330
COMBUSTIBLE E 1/8 1/4 3/8 1/2 5/8 3/4 7/8 F S: 35 PM	FECHA Y HORA / DATE AND TIME 07/06/2021
KMS 30700	Estación Entrega Principal
INTERIORES <input type="checkbox"/> MARCADOR DE COMBUSTIBLE <input type="checkbox"/> CENICERO Y ENCENDEDOR <input type="checkbox"/> AIRE ACONDICIONADO <input type="checkbox"/> RADIO CASETERA <input type="checkbox"/> BOCINA <input type="checkbox"/> LUCES INTERNAS <input type="checkbox"/> GUANTERA DOCUMENTOS <input type="checkbox"/> ESPEJO <input type="checkbox"/> VENTANILLAS <input type="checkbox"/> CINTURONES <input type="checkbox"/> ALFOMBRAS <input type="checkbox"/> CABECERAS <input type="checkbox"/> ASIENTOS Y TAPICERIA <input type="checkbox"/> LLAMADORES INTERNOS <input type="checkbox"/> CENICEROS TRACEROS <input type="checkbox"/> FRENOS DE MANO <input type="checkbox"/> SUNROOF / VICERA DE SOL	<input type="checkbox"/> ANTENAS 1 <input type="checkbox"/> COPAS 11 <input type="checkbox"/> RETROVISORES 3 <input type="checkbox"/> EMBLEMA <input type="checkbox"/> LODERAS <input type="checkbox"/> TAPA DE GAS <input type="checkbox"/> PARABRISAS 2 <input type="checkbox"/> CUBOS 4/4 <input type="checkbox"/> ESPARRAGOS <input type="checkbox"/> HERRAMIENTAS (T) <input type="checkbox"/> TRIANGULOS <input type="checkbox"/> GATA MANERAL 1 <input type="checkbox"/> LLANTA DE REPUESTO 1 <input type="checkbox"/> BOLSA DE AIRE <input type="checkbox"/> DURALINER <input type="checkbox"/> ALFOMBRA DE LUJO <input type="checkbox"/> BATERIA MARCA: orig.
OBSERVACIONES 4 Baulon + repuesto	
MARCA DE LLANTAS:	MARCA DE BATERIA:
CLIENTE(S) Juan Man...	REVISADO POR: José Lanza

MARCA Y MODELO / MODEL Hilux	PLACA # / PLATE # HBA-3330
COMBUSTIBLE E 1/8 1/4 3/8 1/2 5/8 3/4 7/8 F 11:00 PM	FECHA Y HORA / DATE AND TIME 11-06-2021
KMS 31388	Estación Entrega V-7669
INTERIORES <input type="checkbox"/> MARCADOR DE COMBUSTIBLE <input type="checkbox"/> CENICERO Y ENCENDEDOR <input type="checkbox"/> AIRE ACONDICIONADO <input type="checkbox"/> RADIO CASETERA <input type="checkbox"/> BOCINA <input type="checkbox"/> LUCES INTERNAS <input type="checkbox"/> GUANTERA DOCUMENTOS <input type="checkbox"/> ESPEJO <input type="checkbox"/> VENTANILLAS <input type="checkbox"/> CINTURONES <input type="checkbox"/> ALFOMBRAS <input type="checkbox"/> CABECERAS <input type="checkbox"/> ASIENTOS Y TAPICERIA <input type="checkbox"/> LLAMADORES INTERNOS <input type="checkbox"/> CENICEROS TRACEROS <input type="checkbox"/> FRENOS DE MANO <input type="checkbox"/> SUNROOF / VICERA DE SOL	<input type="checkbox"/> ANTENAS 1 <input type="checkbox"/> COPAS 4 <input type="checkbox"/> RETROVISORES 3 <input type="checkbox"/> EMBLEMA T <input type="checkbox"/> LODERAS T <input type="checkbox"/> TAPA DE GAS <input type="checkbox"/> PARABRISAS <input type="checkbox"/> CUBOS 4/4 <input type="checkbox"/> ESPARRAGOS <input type="checkbox"/> HERRAMIENTAS () <input type="checkbox"/> TRIANGULOS <input type="checkbox"/> GATA MANERAL <input type="checkbox"/> LLANTA DE REPUESTO <input type="checkbox"/> BOLSA DE AIRE <input type="checkbox"/> DURALINER <input type="checkbox"/> ALFOMBRA DE LUJO <input type="checkbox"/> BATERIA MARCA: original
OBSERVACIONES 4 Baulon + Repuesto	
MARCA DE LLANTAS:	MARCA DE BATERIA:
CLIENTE(S) Juan Man...	REVISADO POR: Pramon

1 revision, 2 plcos

Tegucigalpa

Oficina Principal
 Col. El Trapiche contiguo a la iglesia CCI
 PBX (504) 2235-2105 (504) 2235-2091
 Tel: (504) 2235-2092
Aeropuerto Toncontin
 PBX: (504) 2291-0107 / (504) 2291-0108

San Pedro Sula

Oficinas
 Prado alto, Boulevard del sur, frente
 a CEMESA
 PBX (504) 2556-9445 (504) 2556-6326
Aeropuerto Ramón Villeda Morales
 PBX: (504) 2668-1884 (504) 2668-1889

Roatán

Oficinas
 Spring Garden #1 fte a la antigua
 gasolinera Esso Aeropuerto
 PBX (504) 2445-2249 (504) 2445-2262
Aeropuerto Juan Manuel Galvéz
 PBX: (504) 2445-1941

La Ceiba

Oficinas
 Carretera Ceiba a Tela, Col. El Toronjal
 contiguo a Pollos la cumbre
 PBX (504) 2441-5079 (504) 2441-5080
 www.econorentacarhn.com
 reservaciones@econorentacarhn.com



GOBIERNO DE LA
REPÚBLICA DE HONDURAS

Servicio Nacional de Emprendimiento y de Pequeños Negocios



Orden de Compra

Lugar y Fecha: 07 DE JUNIO DE 2021

Proveedor: ECONO RENTA CAR

RTN: 080119002265835

Dirección: TEGUCIGALPA M.D.C.

Solicitado Por: SENPRENDE-SDAT-210-2021

Orden N°	00387
CC N°	00223

No.	Producto o Servicio	Cantidad	Precio U.	Valor Total
1	ALQUILER DE VEHICULO TIPO PICK UP, TIMON HIDRAULICO ,AIRE A/C DIESEL MECANICO DEL AÑO(08 AL 11 DE JUNIO DEL 2021)	4	L 1,452.61	L 5,810.42
ST			Sub Total =	L 4,932.92
VE			Venta Exenta =	L -
ISV			Impuesto Sobre Ventas (15%) =	L 739.94
			Tasa Turistica (4%) =	L 137.56
T			Total de Orden de Compra (O/C) =	L 5,810.42

Notas

- Nota: SENPRENDE al momento de recibir parte o todos los bienes , servicios y/o productos descritos en esta orden se reserva el derecho de devolver sin incurrir en ningun tipo de costo, si por cualquier incumplimiento por parte del proveedor
- Nota 1: El Proveedor se compromete a la entrega de los siguientes documentos al momento de la entrega de todos los bienes , servicios y /o productos: Factura , Comprobante de entrega, Recibo a nombre de Tesoreria General de la Republica , todos estos documentos en original adicionalmente constancias SAR Vigentes.

Elaborado Por:

Estela Reyes

Estela Reyes
Auxiliar de Compras

Revisado Por:

Victor Peña

Victor Peña
Encargado de Compras

Aprobado Por:

Walter J. Morel

Walter J. Morel
Gerente Administrativo

Boulevard Juan Pablo II, Centro Cívico Gubernamental, Torre 2, Niveles N° 12 y N° 21, Tegucigalpa, M.D.C. Honduras C.A.

www.senprende.hn correo electrónico: info@senprende.hn

GA.R.11 | Revisión 03 | 30-abril-2021

COTIZACIÓN



Tegucigalpa M.D.C.
lunes, 07 de junio de 2021

CLIENTE:SERVICIO NACIONAL DE EMPRENDIMIENTO Y PEQUEÑOS NEGOCIOS (SENPRENDE)

Buen día, para nosotros es un placer atenderle, a continuación encontrara el detalle de nuestra oferta de vehículo para servicio de renta. Esperamos esta sea de su agrado con la tarifa ofertada.



Cantidad	Descripción del vehículo	Precio Unitario	Días	Total
1	Pickup para 5 pasajeros , timon hidraulico, aire A/C, gasolina diesel	L. 1,452.605	4	L. 5,810.42

NOTA: Tarifa incluye los impuestos

Seguro básico le cubre colisión con un deducible mínimo de \$ 2,500.00 y en caso de robo o perdida.

Total el seguro le cubre le 70% del valor del vehículo.

Disponibilidad Inmediata en Tegucigalpa.

Beneficios Adicionales:

- *Kilometraje ilimitado con rentas mayores a dos días
- *Servicio de lavado semanal
- *Flota del año
- *Asistencia a nivel nacional

Requisitos:

- *Poseer licencia vigente
- *Ser mayor de 25 años
- *Cliente corporativo con orden de compra.
- *Cotización valida por 15 días

Gracias por su preferencia, cualquier consulta estamos para atenderle.

Atte.

Jesus P
Servicio al cliente
(504) 2235-2495 Ext. 105
gerenciadreditosycobras@econorentacar.com



Servicio Nacional de Emprendimiento
y de Pequeños Negocios



f01-775
viaticos 15031.26

MEMORÁNDUM
SENPRENDE-SDAT-210-2021

Para: **Walter Jandear Morel Carranza**
Gerente Administrativo

De: **Sandra Velásquez**
Viceministra de Asistencia Técnica

Fecha: 03 de junio de 2021

Asunto: Asignación de vehículo, orden de combustible, y asignación de viáticos



Tengo el agrado de dirigirme a Usted, en ocasión de hacer de su conocimiento que la Subdirección de Asistencia Técnica realizó gira de trabajo en virtud de hacer Monitoreo, Seguimiento y Evaluación al **Centro de Desarrollo Empresarial (CDE-MIPYME) Región Golfo de Fonseca, en la Ciudad de Choluteca**, saliendo el día martes 08 a las 6:00 a.m. retornando el día viernes 11 de junio del presente año a la 5:00 pm.

Por lo anteriormente expuesto, solicito de la manera más atenta la asignación de vehículo, orden de combustible, y asignación de viáticos de los siguientes colaboradores:

Calculo de viáticos

No	Nombre	Numero de Identidad	Actividad a Desarrollar	Valor Diario	días	Calculo de día	Observaciones
1	Thelma Mabel Green	0203-1985-00203	Monitoreo Seguimiento y Evaluación de la Ejecución del I y II Periodo del 2020 , y el periodo de Enero a Abril 2021.	L.1,750.00	3.25	L. 5,687.50	Ninguna
2	Allen Flores Villatoro	0801-1981-01862	Monitoreo Seguimiento y Evaluación de la Ejecución del I y II Periodo del 2020 , y el periodo de Enero a Abril 2021.	L.1,437.50	3.25	L. 4,671.88	Ninguna
3	David Virgilio Pavon	0801-1960-01543	Traslado del personal de Asistencia Técnica a la Ciudad de Choluteca.	L. 1,437.50	3.25	L. 4,671.88	Ninguna
Total						L. 15,031.26	

Handwritten notes:
H. J. Mendonza
8/6/21
2:17p.
Sandra Velásquez
09/06/2021
1:10 p.m.

Atentamente,



Handwritten signature and notes:
Rov-appabatto
Connie Archaga
8/6-21
2:29pm