

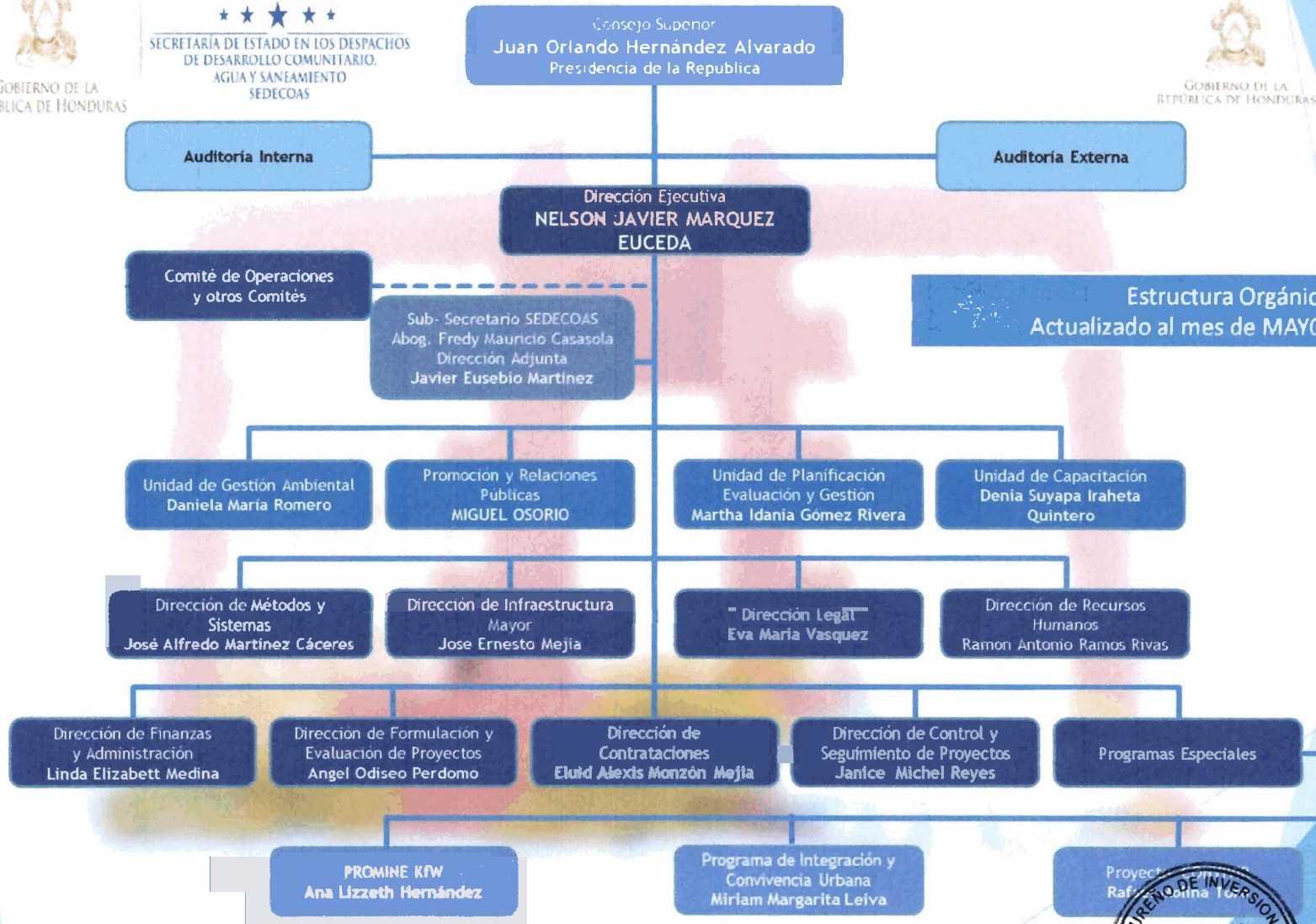

SECRETARÍA DE ESTADO EN LOS DESPACHOS
DE DESARROLLO COMUNITARIO,
AGUA Y SANEAMIENTO
SEDECOAS



FHIS



Estructura Orgánica
Actualizado al mes de MAYO DEL 2021



PORTAL DE TRANSPARENCIA FONDO HONDUREÑO DE INVERSION SOCIAL (FHIS) DEL MES DE MAYO 2021

<u>Puesto</u>	<u>Sueldo Bruto</u>	<u>Monto Neto</u>			<u>Anticipo Vac.</u>	<u>Vacaciones</u>
OFICIAL DE SERVICIOS GENERALES	10,268.42	4,600.75	0	0	0	0
Inspector de Proyectos	25,100.00	7,715.15	0	0	0	0
Analista Legal	16,100.00	6,319.47	0	0	0	0
Asistente Administrativo	16,100.00	4,306.65	0	0	0	0
Contador	9,168.42	7,860.56	0	0	0	0
Oficial de Beneficios I	14,100.00	8,140.58	0	0	0	0
Contador II	14,100.00	10,056.79	0	0	0	0
Dibujante	11,100.00	9,344.36	0	0	0	0
Evaluador y Formulator de Proyectos	17,600.00	15,021.93	0	0	0	0
Operador de Terminal	10,268.42	3,713.63	0	0	0	0
Oficial de Capacitacion	14,000.00	11,900.65	0	0	0	0
Coordinador Programa PROMINE-KFW	36,100.00	26,981.16	0	0	0	0
Oficinista	10,268.42	7,587.15	20,536.84	0	0	8,214.74
Asistente Contador	13,000.00	11,090.94	0	0	0	0
Analista Legal	22,100.00	12,801.27	0	0	0	0
Analista Tecnico	19,000.00	6,329.10	0	0	0	0
Inspector Social	16,100.00	10,030.87	32,200.00	0	0	12,880.00
Inspector de Proyectos	24,000.00	15,679.46	0	0	0	0
Inspector de Proyectos	24,000.00	18,321.15	0	0	0	0
Auxiliar de Licitaciones	17,100.00	11,464.24	0	0	0	0
Jefe de Digitacion	16,100.00	10,135.71	0	0	0	0
Auxiliar De Archivo	11,100.00	4,729.26	0	0	0	0
Oficial de Fuente I	16,100.00	13,818.94	0	0	0	0
Oficial de Fuente II	16,100.00	13,712.30	0	0	0	0
Oficial de Capacitacion	19,005.00	9,671.11	0	0	0	0
Secretaria	11,100.00	6,649.29	22,200.00	0	0	8,880.00
Fiscal De Proyectos	13,600.00	6,185.26	0	0	0	0
Auxiliar De Archivo	12,100.00	3,713.92	0	0	0	0
Encargado de Presupuesto	23,600.00	11,058.24	0	0	0	0



PORTAL DE TRANSPARENCIA FONDO HONDUREÑO DE INVERSIÓN SOCIAL (FHIS) DEL MES DE MAYO 2021						
Mecanico	11,100.00	5,984.67	22,200.00	0	0	8,880.00
Programador	21,100.00	9,754.37	0	0	0	0
Seguridad Directiva Ejecutiva	18,100.00	10,135.13	0	0	0	0
Evaluador y Formulator de Proyectos	15,100.00	10,361.86	0	0	0	0
Sub Director Financiero / Administrativo	46,100.00	33,497.08	0	0	0	0
Motorista	10,268.42	5,407.20	0	0	0	0
Inspector De Proyectos II	25,100.00	17,019.35	0	0	0	0
Soporte Tecnico	13,100.00	11,096.72	0	0	0	0
Coordinador de Fuente I	27,600.00	10,431.02	0	0	0	0
Inspector de Proyectos	25,100.00	17,114.66	0	0	0	0
Motorista	13,100.00	7,906.31	0	0	0	0
Auxiliar Contable	13,100.00	8,509.40	0	0	0	0
Auxiliar De Compras	13,100.00	1,031.07	0	0	0	0
Oficial de Protocolo	16,100.00	13,712.30	0	0	0	0
Auxiliar de Transparencia	11,100.00	9,351.94	0	0	0	0
Evaluador y Formulator de Proyectos	15,100.00	10,688.06	0	0	0	0
Evaluador y Formulator de Proyectos	17,600.00	15,022.46	0	0	0	0
Sub Jefe de la Unidad Tecnica de Capacitacion	29,100.00	13,517.12	0	0	0	0
Inspector de Proyectos	25,100.00	20,089.32	0	0	0	0
Jefe de la Unidad de Gestion Ambiental	21,100.00	11,832.15	0	0	0	0
Evaluador y Formulator de Proyectos	19,600.00	14,059.48	0	0	0	0
Motorista	10,268.42	5,282.91	0	0	0	0
Motorista	10,268.42	6,836.57	0	0	0	0
Auxiliar De Archivo	11,100.00	5,764.49	0	0	0	0
Fiscal de Cierre	11,100.00	5,148.74	0	0	0	0
Evaluador y Formulator de Proyectos	22,100.00	13,965.54	0	0	0	0
Jefe De Capacitación	50,000.00	36,191.13	0	0	0	0
Motorista	13,600.00	4,697.15	0	0	0	0
Aseadora	10,268.42	6,999.40	0	0	0	0
Secretaria / Programa CONVIVIR	12,100.00	8,856.47	0	0	0	0
Analista Legal	22,100.00	13,023.52	0	0	0	0

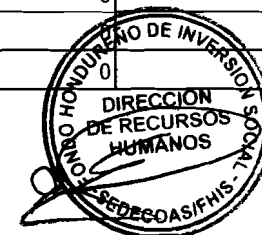

PORTAL DE TRANSPARENCIA FONDO HONDUREÑO DE INVERSION SOCIAL (FHIS) DEL MES DE MAYO 2021							
Sub Director de Infraestructura Mayor	41,100.00	12,825.08	0	0	0	0	
Fiscal de Cierre de Proyectos Contables	12,100.00	1,987.33	0	0	0	0	
Asistente Administrativo	38,100.00	10,114.01	0	0	0	0	
Fiscal de Cierre de Proyectos Contables	10,268.42	8,476.48	0	0	0	0	
Analista Legal	22,100.00	18,310.48	0	0	0	0	
Inspector de Bienes	11,100.00	2,416.27	0	0	0	0	
Motorista	11,000.00	8,230.41	0	0	0	0	
Fiscal de Cierre de Proyectos Contables	12,100.00	2,997.63	0	0	3,025.00	6,050.00	
Sub Jefe de Compras	21,100.00	13,565.15	0	0	0	0	
Procurador	31,100.00	24,609.50	0	0	0	0	
Director de Contrataciones	50,000.00	35,427.17	0	0	0	0	
Auxiliar De Archivo	10,268.42	3,493.62	0	0	0	0	
Coordinador de Fuente I	27,600.00	19,221.41	0	0	0	0	
Coordinador	26,100.00	21,374.99	0	0	0	0	
Oficial de Planificacion, Evaluacion y Gestion	16,100.00	11,230.78	0	0	0	0	
Secretaria	12,600.00	8,990.68	0	0	0	0	
Sub Director de Control y Seguimiento	36,100.00	20,804.62	0	0	0	0	
Encargado De Archivo	10,268.42	5,468.13	0	0	0	0	
Sub Contador	17,100.00	14,698.94	0	0	0	0	
Asistente Administrativo	16,100.00	10,532.60	0	0	0	0	
Operador de Terminal	10,268.42	4,021.91	0	0	0	0	
Aseadora	10,268.42	6,381.46	0	0	0	0	
Oficial de Relaciones Publicas II	16,100.00	9,925.17	0	0	0	0	
Auxiliar de Transparencia	13,600.00	10,070.91	0	0	0	0	
Tecnico de Control y Calidad	21,100.00	14,810.69	0	0	0	0	
Mecanico y Motorista	10,000.00	8,403.93	0	0	0	0	
Oficial de Reclutamiento, Seleccion y Capacitacion	14,100.00	8,683.95	0	0	0	0	
Oficinista	11,100.00	299.94	0	0	0	0	
Sub Director de Recursos Humanos	36,100.00	9,703.78	0	0	0	0	
Form. y Eval. de Proyectos	21,000.00	17,527.03	0	0	0	0	
Evaluador y Formulator de Proyectos	17,600.00	15,022.46	0	0	0	0	

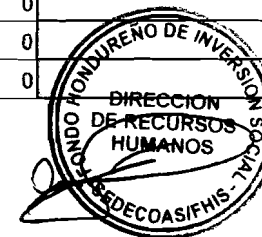

PORTAL DE TRANSPARENCIA FONDO HONDUREÑO DE INVERSION SOCIAL (FHIS) DEL MES DE MAYO 2021							
Oficial de Relaciones Publicas I	15,100.00	1,232.99	0	0	0	0	0
Agente De Seguridad	10,268.42	6,317.94	0	0	0	0	0
Inspector Social	19,100.00	16,308.94	38,200.00	0	0	0	15,280.00
Oficinista	11,600.00	8,362.94	0	0	0	0	0
Despachador de Vehiculos y Motoristas	25,600.00	10,294.49	0	0	0	0	0
Auxiliar Contable	13,600.00	6,476.21	0	0	0	0	0
Asistente Contador	12,705.00	10,743.44	0	0	0	0	0
Inspector de Proyectos	25,100.00	20,448.73	0	0	0	0	0
Oficial de Atencion al Publico	11,100.00	4,945.99	0	0	0	0	0
Auditor III	20,100.00	11,570.33	0	0	0	0	0
Fiscal Contable	13,600.00	8,036.71	0	0	0	0	0
Oficial de Capacitacion	15,100.00	5,573.08	0	0	0	0	0
Aseadora	10,268.42	7,554.92	0	0	0	0	0
Agente De Seguridad	10,268.42	3,550.07	0	0	0	0	0
Oficial de Planificacion, Evaluacion y Gestion	19,100.00	4,409.46	0	0	0	0	0
Jefe de Seguridad Directiva Ejecutiva	24,000.00	11,907.20	0	0	0	0	0
Asesor Legal	23,100.00	13,660.50	0	0	0	0	0
Asistente De Costos	18,100.00	11,015.04	0	0	0	0	0
Analista Tecnico	22,000.00	18,790.94	0	0	0	0	0
Agente De Seguridad	9,168.42	4,539.20	0	0	0	0	0
Analista Legal	22,000.00	18,419.46	0	0	0	0	0
Oficial de Capacitacion	18,100.00	12,081.69	0	0	0	0	0
Asesor Tecnico	38,100.00	32,092.65	0	0	0	0	0
Analista Legal	21,000.00	17,697.82	0	0	0	0	0
Analista Legal	23,100.00	1,453.02	0	0	0	0	0
Fiscal De Proyectos	13,600.00	2,530.54	0	0	0	0	0
Digitador de Bienes	11,100.00	2,982.67	0	0	0	0	0
Oficial de Planificacion, Evaluacion y Gestion	19,100.00	16,090.27	0	0	0	0	0
Agente De Seguridad	10,268.42	8,687.15	0	0	0	0	0
Director de Control y Seguimiento	51,100.00	26,796.59	0	0	0	0	0
Director Adjunto	80,000.00	52,847.65	0	0	0	0	0



PORTAL DE TRANSPARENCIA FONDO HONDUREÑO DE INVERSION SOCIAL (FHIS) DEL MES DE MAYO 2021						
Recepcionista	11,100.00	5,260.93	0	0	0	0
Jefe de Bienes IDECOAS/FHIS	21,100.00	6,487.60	0	0	0	0
Tecnico de Control y Calidad	25,100.00	20,448.73	0	0	0	0
Oficial de Capacitacion	17,100.00	7,283.88	0	0	0	0
Operador de Terminal	11,100.00	7,388.71	0	0	0	0
Auxiliar de Caja	11,100.00	5,318.94	0	0	0	0
Fiscal de Cierre de Proyectos Financieros	10,268.42	2,795.18	0	0	0	5,134.21
Auditor I	11,100.00	3,010.52	0	0	0	0
Agente De Seguridad	10,268.42	5,941.22	0	0	0	0
Contador I	13,100.00	8,435.12	26,200.00	0	0	10,480.00
Director de Metodos y Sistemas IDECOAS/FHIS	51,100.00	30,090.82	0	0	0	0
Oficial de Fuente I	18,100.00	15,457.60	0	0	0	0
Oficial de Capacitacion	13,100.00	5,348.43	26,200.00	0	0	10,480.00
Director de Infraestructura Mayor	50,000.00	38,427.17	0	0	0	0
Agente De Seguridad	10,268.42	7,129.92	0	0	0	0
Tecnico de Costos	13,600.00	7,444.51	0	0	0	0
Administrador de Garantias	18,100.00	14,247.67	0	0	0	0
Fiscal Contable	13,600.00	7,305.61	0	0	0	0
Motorista	10,268.42	7,535.15	0	0	0	0
Inspector de Proyectos	25,100.00	20,089.32	0	0	0	0
Administrador De Redes	16,100.00	8,452.22	0	0	0	0
Auditor III	20,100.00	2,713.79	0	0	0	0
Oficial de Capacitacion	11,100.00	7,747.02	0	0	0	0
Auxiliar De Archivo	14,100.00	5,313.89	0	0	0	0
Motorista	10,268.42	6,762.54	0	0	0	0
Administrador de Redes DIM	16,100.00	13,702.89	0	0	0	0
Agente De Seguridad	10,268.42	4,737.82	0	0	0	0
Agente De Seguridad	10,268.42	7,011.06	0	0	0	0
Operador De Terminal	11,100.00	7,124.36	0	0	0	0
Motorista	10,268.42	7,072.08	0	0	0	0
Motorista	11,100.00	9,351.94	0	0	0	0

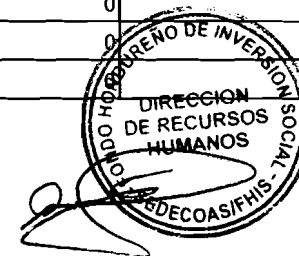

PORTAL DE TRANSPARENCIA FONDO HONDUREÑO DE INVERSION SOCIAL (FHIS) DEL MES DE MAYO 2021							
Secretaria	11,100.00	1,963.93	0	0	0	0	
Auxiliar Contable	10,268.42	2,886.29	0	0	0	0	
Sub Coordinador Programa Convivir	34,100.00	25,879.14	0	0	0	0	
Tecnico Especialista en Servidores	15,000.00	12,772.54	0	0	0	0	
Sub Coordinador / Cierre de Proyectos	17,100.00	13,594.98	34,200.00	0	0	13,680.00	
Auxiliar Contable	13,600.00	5,412.12	0	0	0	0	
Evaluador y Formulator de Proyectos	17,600.00	15,021.93	0	0	0	0	
Oficial de Redes	15,000.00	12,753.99	0	0	0	0	
Asistente Administrativo	23,100.00	11,354.79	0	0	0	0	
Sub Jefe de la Unidad de Tesoreria	21,100.00	4,195.71	0	0	0	0	
Soporte Tecnico	13,100.00	8,453.19	0	0	0	0	
Oficinista	12,100.00	5,218.40	0	0	0	6,050.00	
Topografo	13,100.00	7,083.47	0	0	0	0	
Asesor en Materia de Agua y Saneamiento	51,100.00	25,833.37	0	0	0	0	
Analista Legal	22,100.00	8,098.98	0	0	0	0	
Secretaria	12,600.00	3,338.38	0	0	0	0	
Sub Director	46,100.00	25,413.29	0	0	0	0	
Oficial de Planificacion, Evaluacion y Gestion	21,100.00	17,598.09	0	0	0	0	
Jardinero	10,268.42	2,784.67	0	0	0	0	
Jefe de Servicios Generales	21,100.00	15,385.71	0	0	0	0	
Auxiliar De Fuente	16,100.00	8,153.50	0	0	0	0	
Oficinista	11,100.00	2,540.63	0	0	0	0	
Aseadora	10,268.42	4,929.32	0	0	0	0	
Aseadora	10,268.42	885.88	0	0	0	0	
Aseadora	10,268.42	3,874.33	0	0	0	0	
Oficinista	12,100.00	8,810.09	0	0	0	0	
Contador General	24,100.00	19,507.60	0	0	0	0	
Aseadora	10,268.42	5,408.79	0	0	0	0	
Aseadora	10,268.42	4,183.80	0	0	0	0	
Fiscal Cierre de Proyectos	13,600.00	2,890.00	0	0	0	0	
Oficinista	12,100.00	8,346.34	24,200.00	0	0	0	

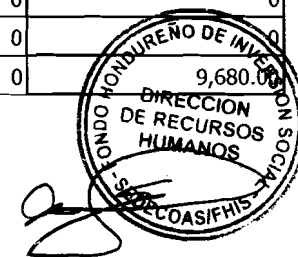

PORTAL DE TRANSPARENCIA FONDO HONDUREÑO DE INVERSION SOCIAL (FHIS) DEL MES DE MAYO 2021						
Coordinador de Fuente I	27,600.00	18,727.19	0	0	0	0
Jefe de Beneficios y Compensaciones	28,100.00	22,025.26	0	0	0	0
Secretaria	12,100.00	873.07	0	0	0	0
Enlace Social	16,100.00	3,706.12	32,200.00	23,434.44	9,373.78	12,880.00
Auxiliar De Archivo	11,100.00	5,388.80	0	0	0	0
Auxiliar De Fuente	13,100.00	2,942.28	0	0	0	0
Encargado de Taller	15,100.00	8,314.70	0	0	0	0
Coordinador UPEG	51,100.00	12,579.52	102,200.00	0	0	40,880.00
Jefe / Centro de Informacion y Documentacion	14,600.00	6,259.50	0	0	0	0
OFICIAL DE SERVICIOS GENERALES	10,268.42	4,443.89	0	0	0	0
Secretaria	10,268.42	5,491.13	0	0	0	0
Asistente Administrativo	25,000.00	20,192.02	0	0	0	0
Tecnico de Costos	16,100.00	13,702.89	0	0	0	0
Tecnico de Costos	12,100.00	8,764.24	0	0	0	0
Inspector de Proyectos	25,100.00	20,078.30	0	0	0	0
Operador de Terminal	19,100.00	12,714.64	0	0	0	0
Operador de Terminal	15,600.00	9,390.04	0	0	0	0
Contador II	12,600.00	10,738.94	0	0	0	0
Sub Director de Auditoria Interna	31,100.00	26,650.37	0	0	0	0
Secretaria	17,100.00	11,015.21	34,200.00	27,930.00	11,172.00	13,680.00
Fiscal de Cierre	13,600.00	4,869.03	27,200.00	19,115.56	7,646.22	10,880.00
Secretaria Ejecutiva	22,000.00	17,964.20	0	0	0	0
Oficial de Capacitacion	16,100.00	9,754.70	0	0	0	0
Supervisor De Auditoria	25,100.00	12,347.67	50,200.00	35,279.44	14,111.78	20,080.00
Secretaria	11,100.00	6,627.91	0	0	0	0
Coordinador	31,100.00	17,153.94	0	0	0	0
Conserje	12,100.00	10,216.07	0	0	0	0
Secretaria	12,100.00	6,623.54	0	0	0	0
Agente De Seguridad	10,268.42	3,188.70	0	0	0	0
Fotografo	12,100.00	6,111.59	0	0	0	0
Director Ejecutivo	100,000.00	64,307.95	0	0	0	0

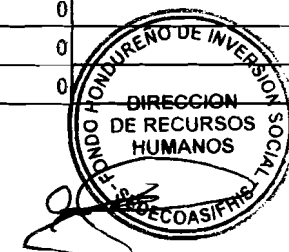

PORTAL DE TRANSPARENCIA FONDO HONDUREÑO DE INVERSION SOCIAL (FHIS) DEL MES DE MAYO 2021						
Agente De Seguridad	10,268.42	5,829.53	0	0	0	0
Supervisor de Desarrollo Comunitario	26,100.00	20,741.17	0	0	0	0
Agente De Seguridad	10,268.42	7,077.48	0	0	3,280.19	5,134.21
Aseadora	10,268.42	6,173.80	0	0	0	0
Analista Financiero	16,100.00	9,745.93	0	0	0	0
Asistente Administrativo	28,100.00	877.89	0	0	0	0
Aseadora	10,268.42	4,982.74	0	0	0	0
Secretaria	12,100.00	7,573.23	0	0	0	0
Asistente Administrativo	25,000.00	20,181.24	0	0	0	0
Inspector De Proyectos II	25,100.00	1,723.38	0	0	0	0
Auditor II	15,100.00	9,103.29	0	0	0	0
Sub Coordinador Programa PROMINE-KFW	34,100.00	20,411.57	68,200.00	61,758.88	24,703.56	27,280.00
Evaluador y Formulator de Proyectos	17,600.00	15,022.46	0	0	0	0
Encargado de Archivo y Control	14,100.00	7,017.13	0	0	0	0
Motorista	12,000.00	9,004.23	0	0	0	0
Asesor Legal	36,100.00	22,102.76	0	0	0	0
Coordinador Legal	29,100.00	18,339.32	0	0	0	0
Evaluador y Formulator de Proyectos	14,100.00	11,969.10	0	0	0	0
Inspector de Proyectos	25,100.00	20,088.80	0	0	0	0
Analista Legal	22,100.00	16,928.96	0	0	0	0
Coordinador Programa CONVIVIR	36,100.00	12,341.76	0	0	0	0
Asesor Tecnico	61,100.00	51,311.68	0	0	0	0
Coordinador de Unidad de Control y Gestion	25,100.00	20,448.73	0	0	0	0
Oficial Pagaduria	13,100.00	6,994.70	26,200.00	0	0	10,480.00
Jefe de Fiscalia y Cierre	21,100.00	12,804.06	0	0	0	0
Inspector de Proyectos	25,100.00	20,448.73	0	0	0	0
Auditor II	15,100.00	12,938.94	0	0	0	0
Coordinador	26,100.00	18,142.64	0	0	0	0
Jefe de Transporte	28,000.00	18,430.71	0	0	0	0
Auxiliar De Archivo	10,268.42	7,846.63	0	0	0	0
Analista Legal	26,100.00	11,220.65	0	0	0	0



PORTAL DE TRANSPARENCIA FONDO HONDUREÑO DE INVERSION SOCIAL (FHIS) DEL MES DE MAYO 2021						
Auxiliar De Archivo	10,268.42	6,862.24	0	0	0	0
Jefe De Licitaciones	29,100.00	20,024.33	0	0	0	0
Sub Director de Proyectos	35,000.00	27,444.59	0	0	0	0
Oficial de Desarrollo Comunitario	10,268.42	6,657.33	0	0	0	0
Supervisor de Aseo	10,268.42	4,112.81	0	0	0	0
Conserje	10,268.42	2,593.17	0	0	0	0
Asistente Financiero	19,100.00	311.4	0	0	0	0
Auxiliar De Archivo	11,100.00	4,992.92	0	0	0	0
Evaluador y Formulator de Proyectos	17,600.00	12,132.79	0	0	0	0
Sub Director de Contrataciones	36,100.00	20,468.62	0	0	0	0
Oficial Enlace	16,100.00	10,626.76	16,100.00	11,180.56	8,944.44	12,880.00
Oficial de Beneficios II	14,100.00	6,800.97	0	0	0	0
Inspector de Bienes	11,100.00	3,408.84	0	0	0	0
Aseadora	10,268.42	998.57	0	0	0	0
Fiscal de Transporte	14,100.00	8,958.56	0	0	0	0
Oficial de Capacitacion	14,100.00	5,048.95	0	0	0	0
Agente De Seguridad	10,268.42	7,942.69	0	0	0	0
Auxiliar De Archivo	10,000.00	8,450.94	0	0	0	0
Secretaria	13,100.00	3,062.91	0	0	0	0
Auxiliar De Compras	12,100.00	1,446.44	0	0	0	0
Auditor II	15,100.00	12,841.49	0	0	0	0
Oficinista	11,100.00	7,284.34	0	0	0	0
Motorista	10,268.42	8,687.15	0	0	0	0
Analista Legal	23,100.00	6,101.79	0	0	0	0
Agente De Seguridad	10,268.42	7,678.33	0	0	0	0
Oficial de Transparencia	22,100.00	18,310.22	0	0	0	11,050.00
Fiscal de Cierre de Proyectos Financieros	14,000.00	11,872.31	0	0	0	0
Auxiliar De Fuente	15,100.00	10,615.80	0	0	0	0
Asistente	20,000.00	14,648.53	0	0	0	0
Aseadora	10,268.42	1,068.84	0	0	0	0
Asistente Administrativo	18,000.00	15,332.05	0	0	0	0



PORTAL DE TRANSPARENCIA FONDO HONDUREÑO DE INVERSION SOCIAL (FHIS) DEL MES DE MAYO 2021						
Encarg. Soporte Tecnico	16,100.00	2,078.83	32,200.00	29,158.88	11,663.56	12,880.00
Inspector de Proyectos	25,100.00	18,086.30	50,200.00	35,140.00	14,056.00	20,080.00
Programador	26,100.00	8,489.38	0	0	0	0
Jefe De Costos	29,100.00	22,672.83	0	0	0	0
Conserje	10,268.42	1,791.63	0	0	0	0
Inspector de Proyectos	25,100.00	14,527.79	0	0	0	0
Encargado de Proveduria	14,100.00	9,487.37	28,200.00	0	0	11,280.00
Auxiliar De Fuente	15,100.00	9,012.58	0	0	0	0
Jefe Control de Calidad	21,100.00	13,633.98	0	0	0	0
Oficial Pagaduria	11,600.00	2,041.56	0	0	0	0
Fiscal de Cierre de Proyectos Contables	10,268.42	8,469.48	0	0	0	0
Jefe De Preinversion	16,100.00	8,540.21	0	0	0	0
Enlace Social Programas y Proyectos	16,100.00	9,454.52	0	0	0	0
Asistente Administrativo	14,100.00	6,213.65	0	0	0	0
Coordinador	26,100.00	19,174.67	0	0	0	0
Secretaria	10,000.00	5,676.31	0	0	0	0
Auxiliar De Archivo	12,000.00	9,238.94	0	0	0	0
Jefe de la Unidad de Tesoreria	25,000.00	17,545.76	0	0	0	12,500.00
Auditor II	15,100.00	975.37	0	0	0	0
Fiscal De Proyectos	13,600.00	4,325.93	0	0	0	0
TOTAL	5,519,067.84	3,268,492.93	713,236.84	242,997.76	107,976.53	337,653.16

