

**MEMORANDO SAR-DPCG-74-04-2021**

**PARA:** ABOG. MAYDA ARELY SOSA ALVAREZ  
ESPECIALISTA DE ACCESO A LA INFORMACIÓN PÚBLICA

**DE:** ING. ERICKA NAVAS  
JEFE PLANIFICACIÓN Y CONTROL DE GESTIÓN

**ASUNTO:** ACTUALIZACIÓN DEL PORTAL DE TRANSPARENCIA MARZO 2021

**FECHA:** 13 DE ABRIL DE 2021

Por este medio le remito lo solicitado mediante Memorando-SAR-OIP-23-2021 el 05 de abril de 2021, descrito a continuación:

1. Reporte de recaudación del mes de marzo 2021 con la nota aclaratoria de los impuestos que administra el SAR.
2. Reporte de recaudación de los impuestos más importantes, correspondientes al primer trimestre 2021.
3. Reporte SIAFI: Producción de Productos por Categoría Programática, correspondiente al mes de marzo 2021 (remitido de manera electrónica).
4. Reporte SIAFI GES: Plan Operativo Anual Productos por Unidad Ejecutora correspondiente a marzo 2021 (remitido de manera electrónica).
5. Estructura Orgánica del Servicio de Administración de Rentas correspondientes al mes marzo 2021, no presentó ninguna modificación.

Atentamente,

CC. Archivo  
EN/AR



[www.sar.gob.hn](http://www.sar.gob.hn)



MEMORANDO DNTH/0541/2021

**Para:** Abg. Mayda Arely Sosa  
Especialista de Acceso a la Información Pública

**De:** Abg. Ana Florencia Meza  
Directora Nacional de Talento Humano

**Asunto:** Nota Aclaratoria

**Fecha:** 14 de abril de 2021



Por medio del presente me dirijo a usted, con el objetivo de solicitar se anexe al Memorando SAR-DPCG-74-4-2021 la Nota Aclaratoria adjunta en el presente.

Atentamente,



AM/GO





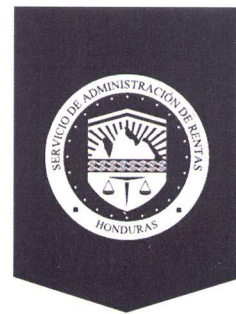

## Nota Aclaratoria

Por este medio se indica que, en la Estructura Orgánica del Servicio de Administración de Rentas, desde el mes de enero de 2021, el cargo de Secretario Regional de la Dirección Regional Centro Sur ha sido ocupado por la colaboradora Orfilia Rosaura Moncada Pacheco, quien ocupaba anteriormente el cargo de Coordinador de Cobranzas de la Dirección Regional Centro Sur, plaza que a partir del 18 de enero de 2021 se encuentra vacante.

Tegucigalpa MDC, 14 de abril de 2021.

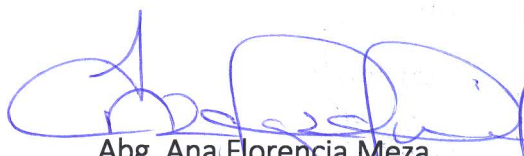
  
**Abg. Ana Florencia Meza**  
Directora Nacional de Talento Humano  
Servicio de Administración de Rentas



# Estructura Orgánica - Dirección Nacional

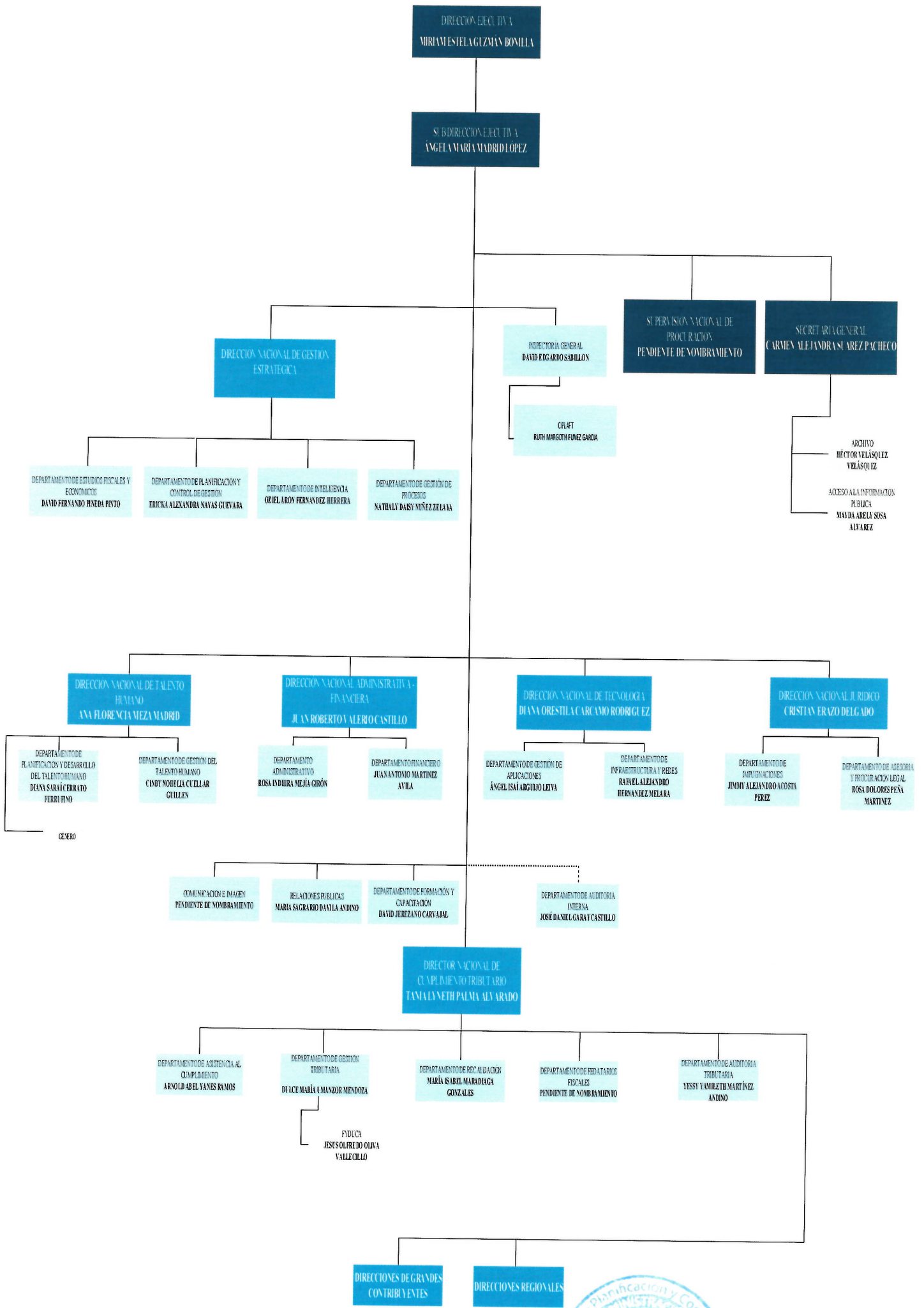

*[Handwritten signature]*

Ing. Ericka Alexandra Navas

JEFE DEPARTAMENTO DE PLANIFICACIÓN Y CONTROL DE GESTIÓN

*[Handwritten signature]*  
Gabriela Perla Ocampo  
Especialista de Talento Humano

*[Handwritten signature]*  
E.M  
Ely Maribel Martínez Reyes  
Analista Departamento de Planificación  
y Control de Gestión



Estructura Desconcentrada – Dirección Regional Centro Sur

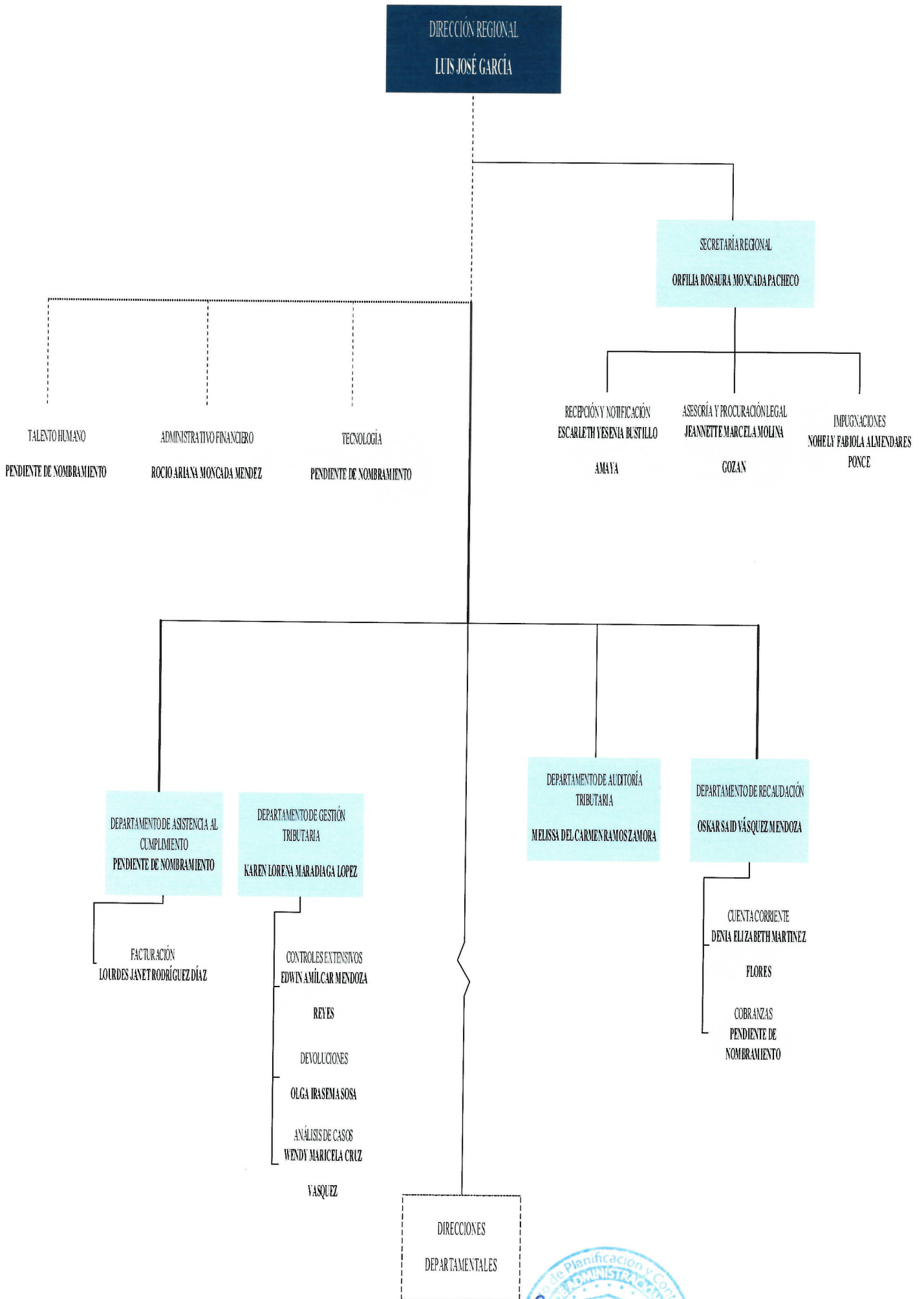

*Ericka Navas*

Ing. Ericka Alexandra Navas



JEFE DEPARTAMENTO DE PLANIFICACIÓN Y CONTROL DE GESTIÓN

*Gabriela Pueta Ocampo*  
Especialista de Talento Humano

*E.M*  
Elly Maribel Martínez Rojas  
Analista Departamento de  
Planificación y Control de  
Gestión



Estructura Desconcentrada – Dirección Regional Noroccidental

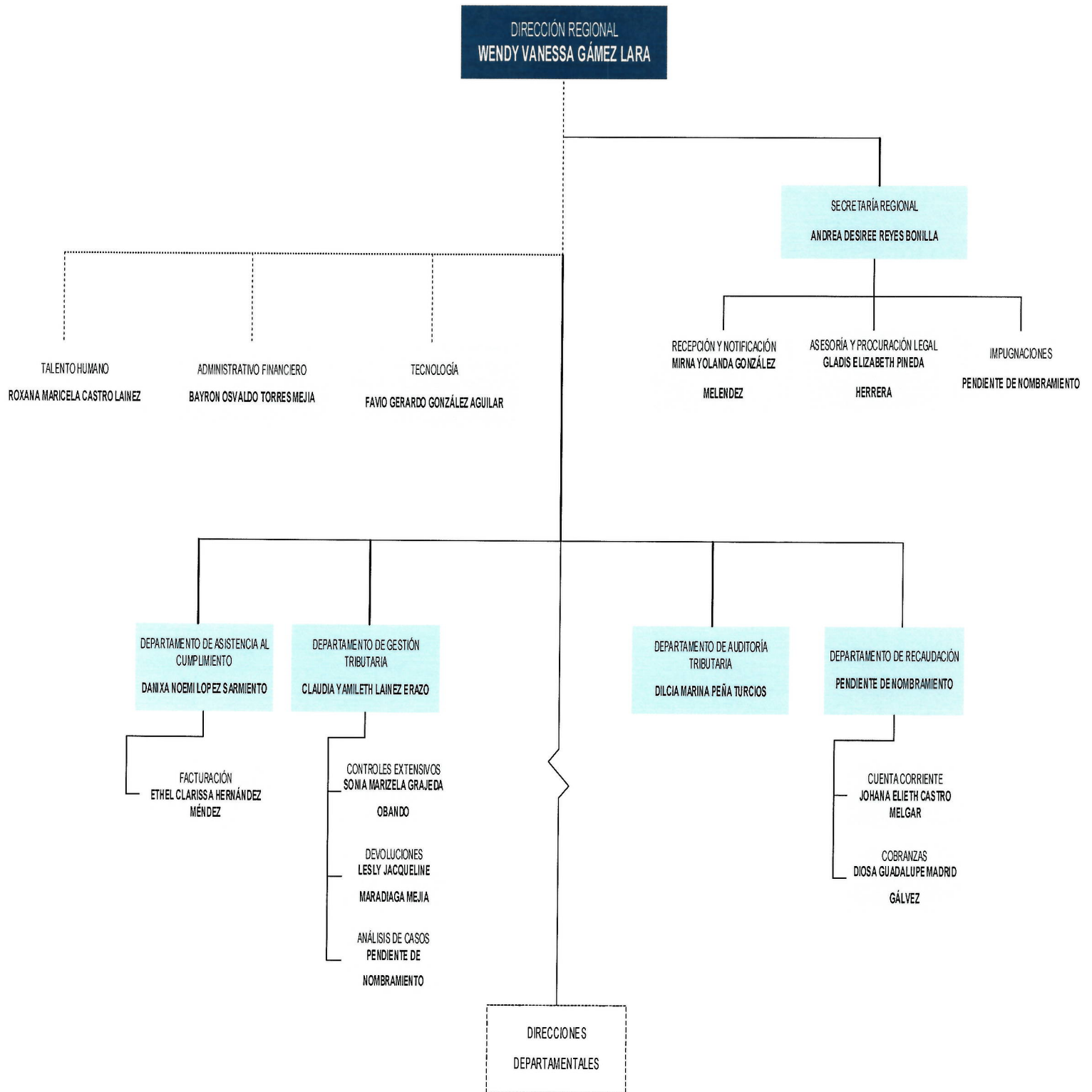

*Ericka Navas*

Ing. Ericka Alexandra Navas

JEFE DEPARTAMENTO DE PLANIFICACIÓN Y CONTROL DE GESTIÓN

*Gabriela Paola Ocampo*  
Especialista de Talento Humano

*E.M*  
Elly Maribel Martínez Reyes  
Analista Departamento de  
Planificación y Control de  
Gestión

Estructura Desconcentrada – Dirección Regional Nororiental

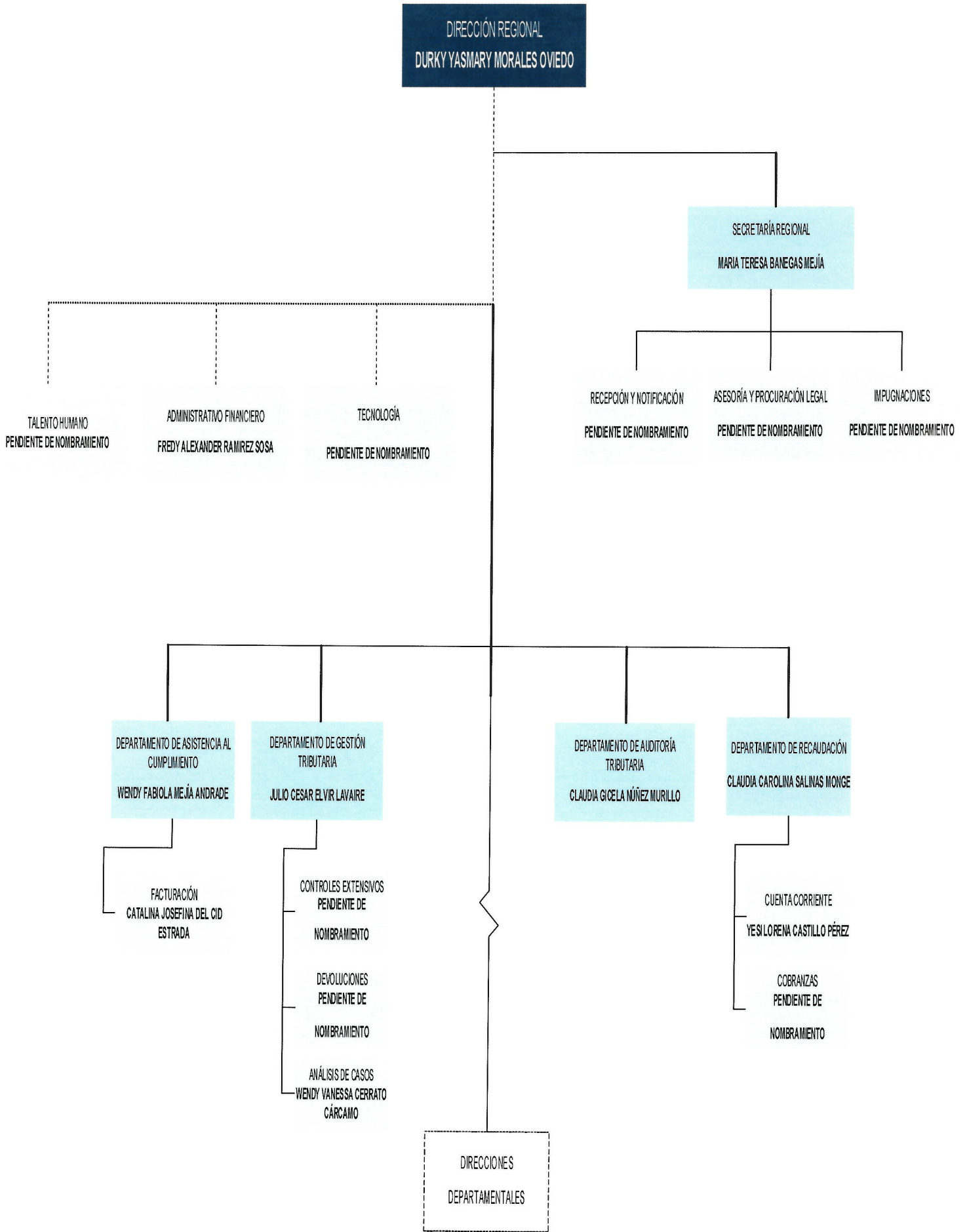

*Ericka Navas*



Ing. Ericka Alexandra Navas

JEFE DEPARTAMENTO DE PLANIFICACIÓN Y CONTROL DE GESTIÓN

*Gabriela Piota Ocampo*  
Especialista de Talento Humano

*E.M*  
Elly Maribel Martínez Reyes  
Analista Departamento de  
Planificación y Control de  
Gestión

Estructura Desconcentrada – Dirección Grandes Contribuyentes Tegucigalpa

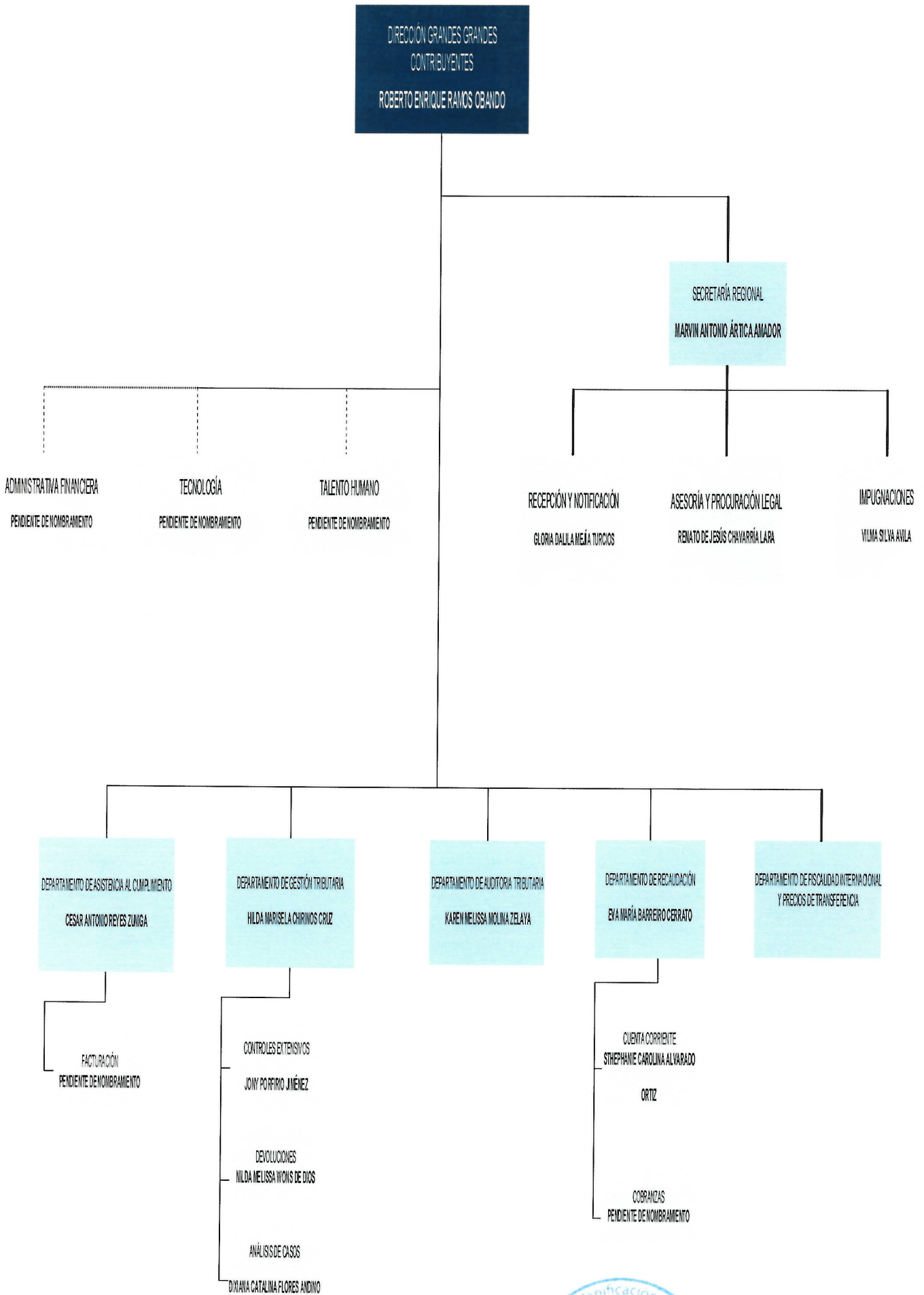

*[Handwritten signature]*

Ing. Ericka Alexandra Navas



JEFE DEPARTAMENTO DE PLANIFICACIÓN Y CONTROL DE GESTIÓN

*[Handwritten signature]*  
Gabiela Paola Acampo  
Especialista de Talento Humano

E.M  
Ely Maribel Martínez Reyes  
Analista Departamento de  
Planificación y Control de  
Gestión



Estructura Desconcentrada – Dirección Grandes Contribuyentes San Pedro Sula

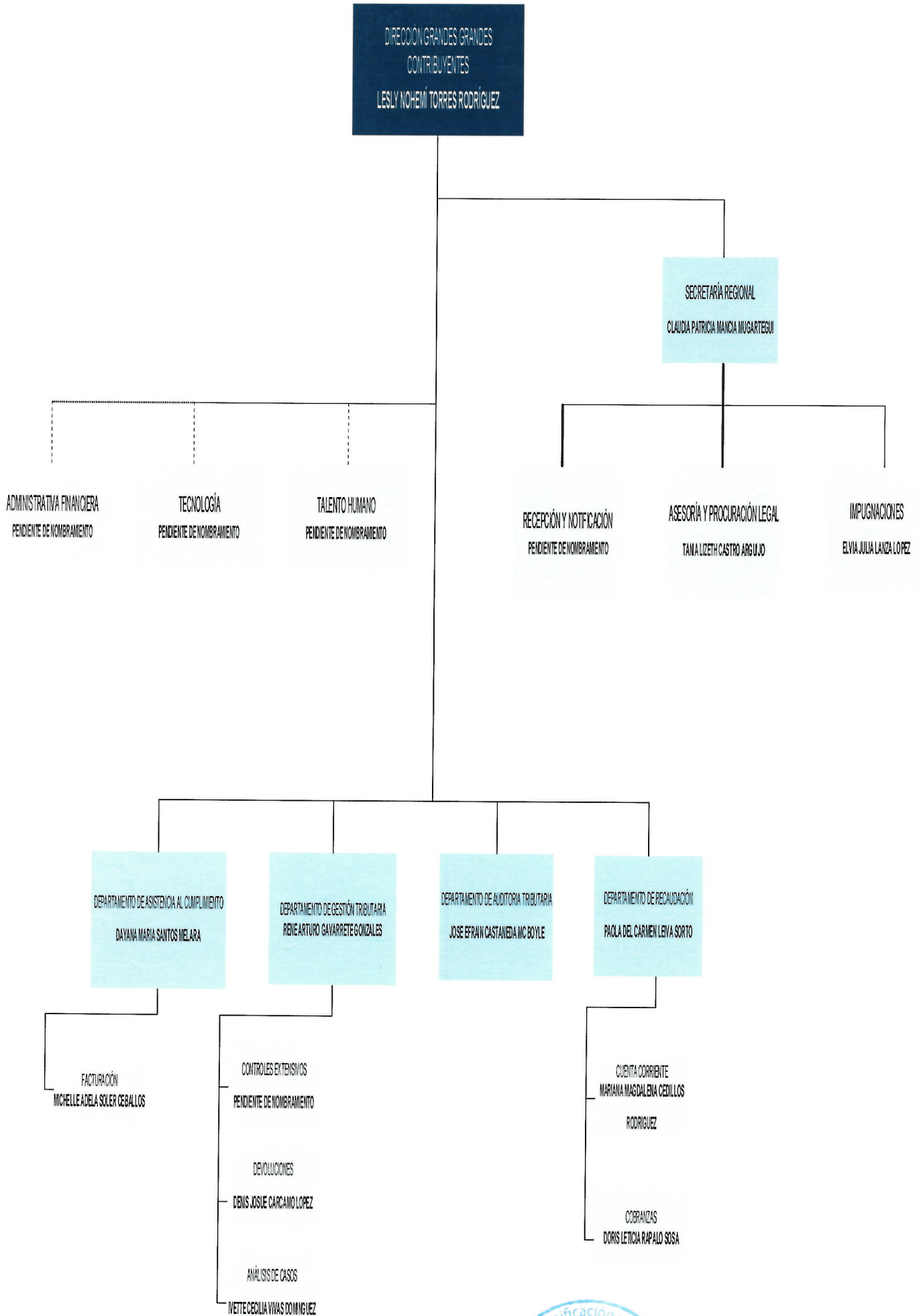

*Gabriela Paola Ocampo*  
Especialista de Talento Humano

*Ericka Navas*  
Ing. Ericka Alexandra Navas



JEFE DEPARTAMENTO DE PLANIFICACIÓN Y CONTROL DE GESTIÓN

*E.M*  
*Elly Manbel Martinez Reyes*  
Analista Departamento de  
Planificación y Control de  
Gestión

Estructura Desconcentrada – Dirección Departamental Tocoa

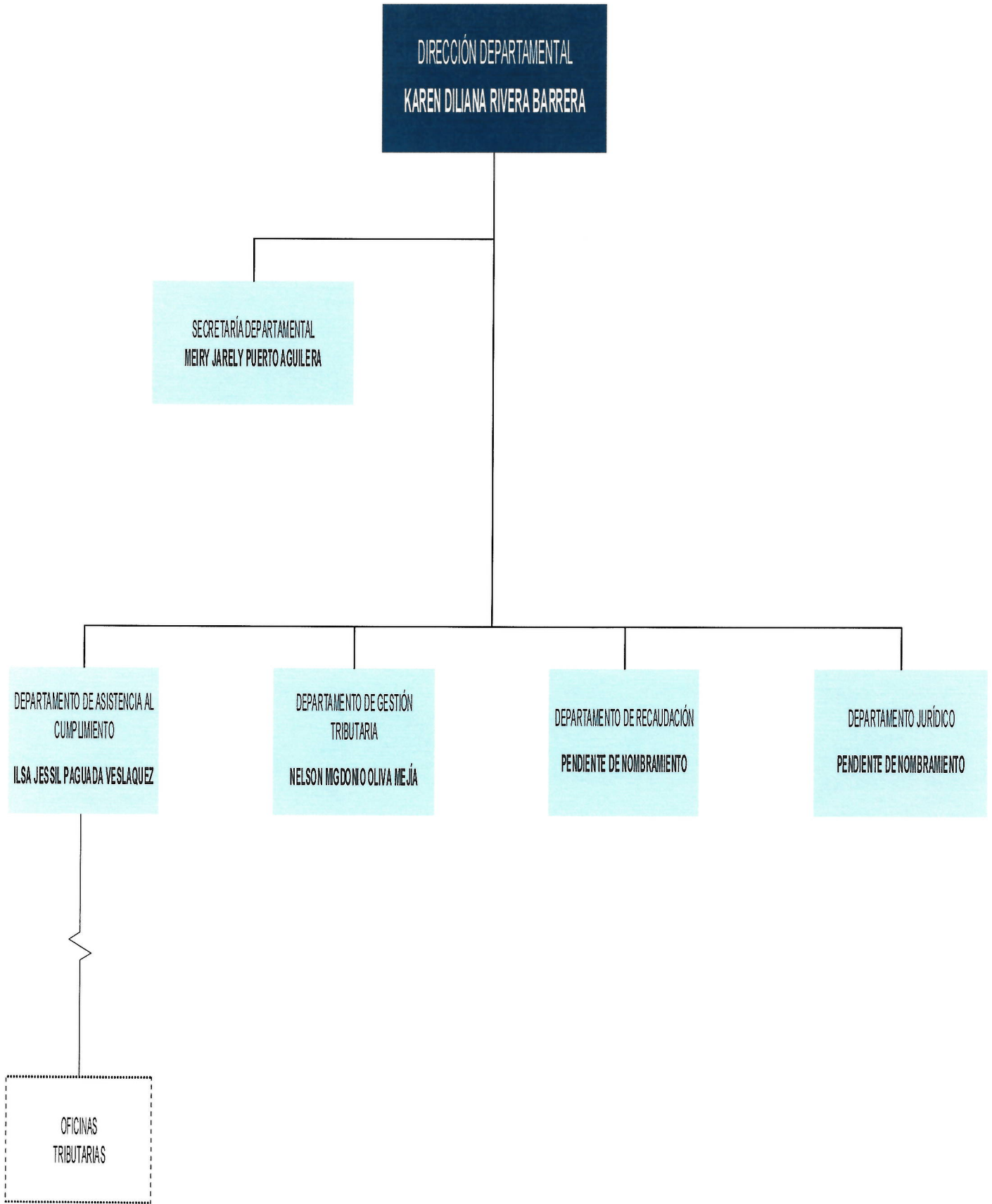

  
Ing. Ericka Alexandra Navas

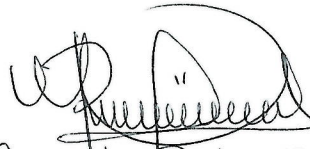

  
Gabriela Paola Ocampo  
Especialista de Talento Humano

JEFE DEPARTAMENTO DE PLANIFICACIÓN Y CONTROL DE GESTIÓN

E.M  
Elly Maribel Martínez Reyes  
Analista Departamento de  
Planificación y Control de  
Gestión

Estructura Desconcentrada – Dirección Departamental Santa Bárbara

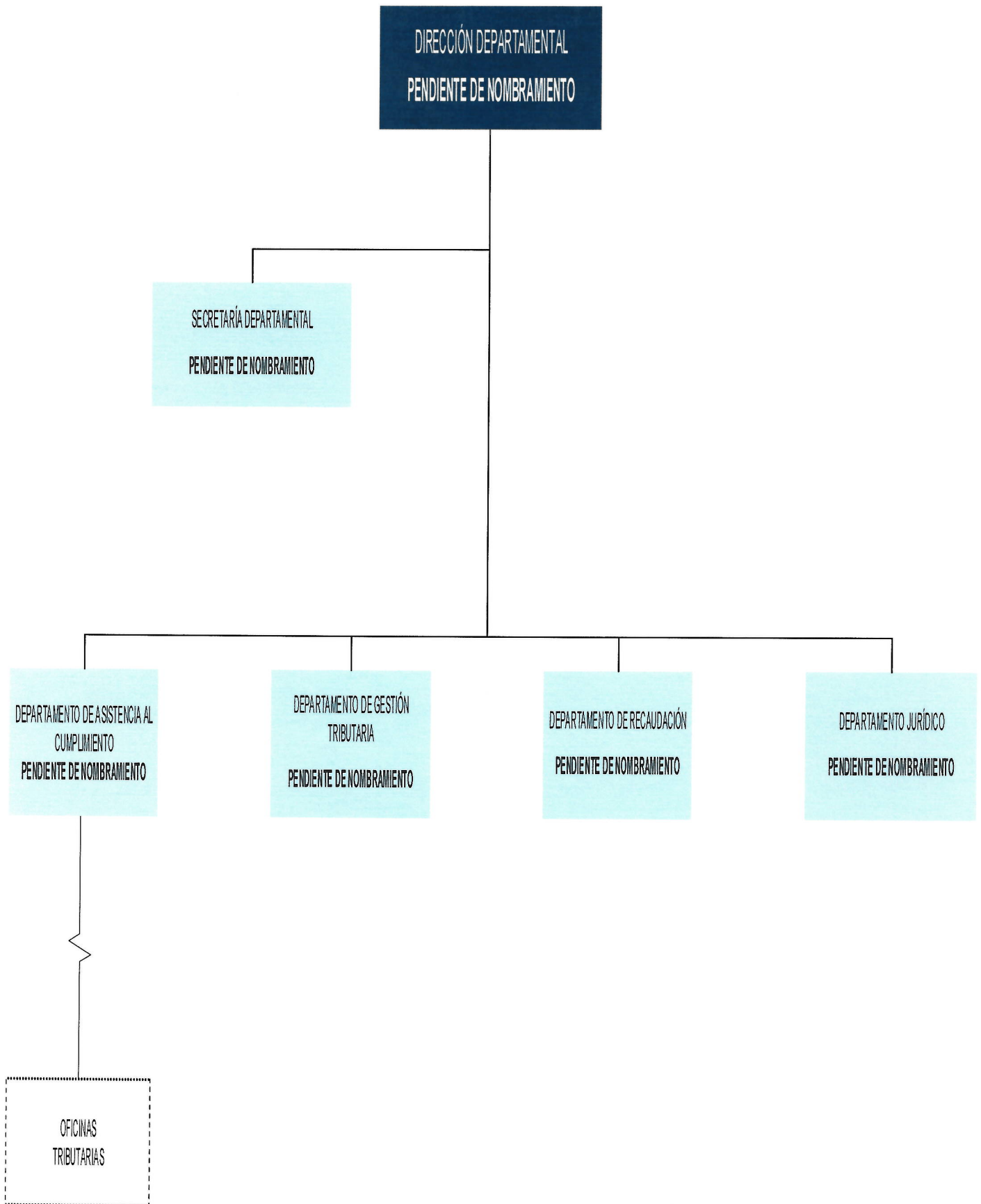

Ing. Ericka Alexandra Navas



JEFE DEPARTAMENTO DE PLANIFICACIÓN Y CONTROL DE GESTIÓN

Gabriela Paola Ocampo  
Especialista de Talento Humano

E.M  
Elly Maibel Martínez Rojas  
Analista Departamento de  
Planificación y Control de  
Gestión



Estructura Desconcentrada – Dirección Departamental Danlí

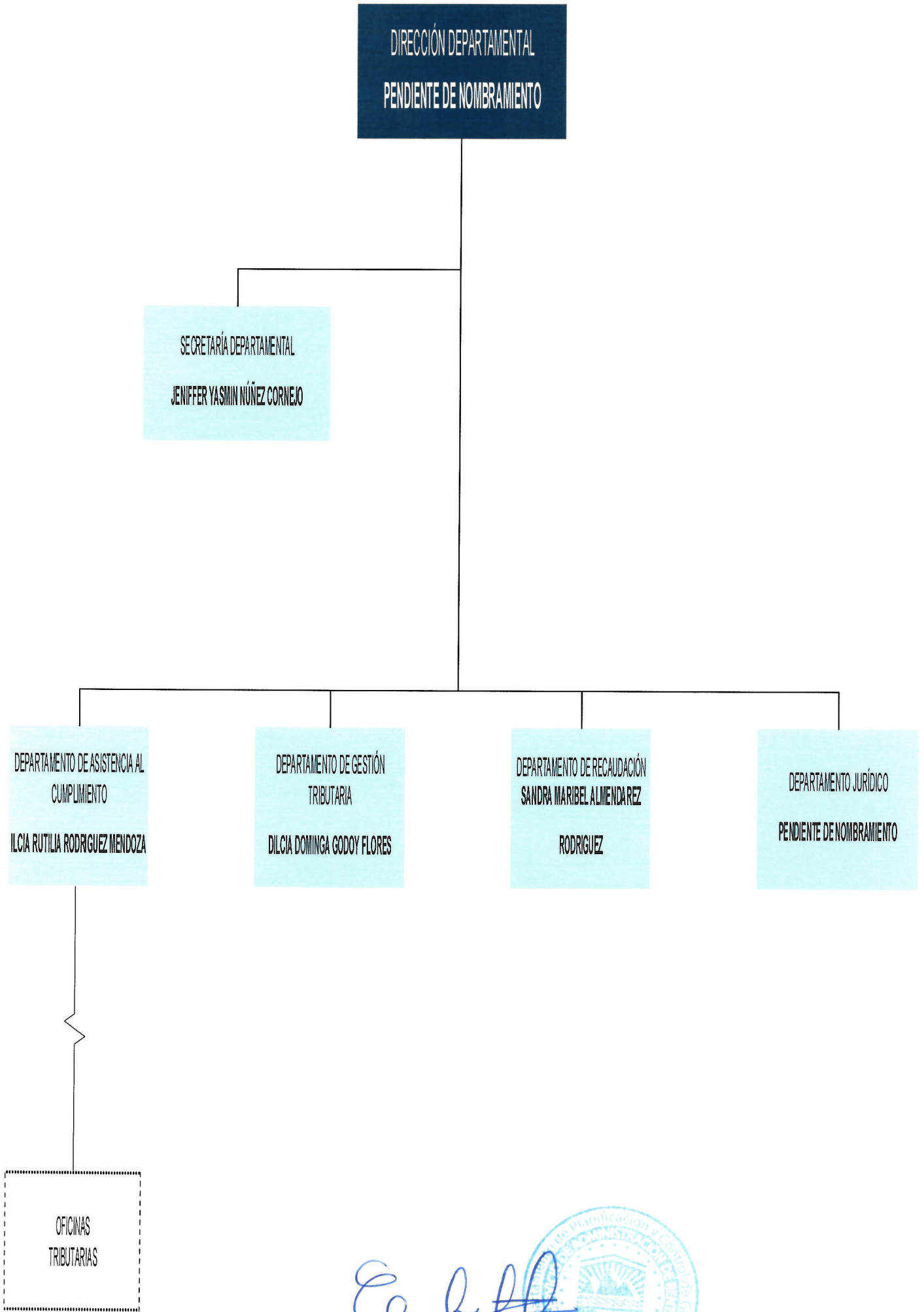

Ing. Ericka Alexandra Navas

JEFE DEPARTAMENTO DE PLANIFICACIÓN Y CONTROL DE GESTIÓN

Gabriela Paola Ocampo  
Especialista de Talento Humano

E.M  
Elly Maribel Martínez Rojas  
Analista Departamento de  
Planificación y Control de  
Gestión

Estructura Desconcentrada – Dirección Departamental Comayagua

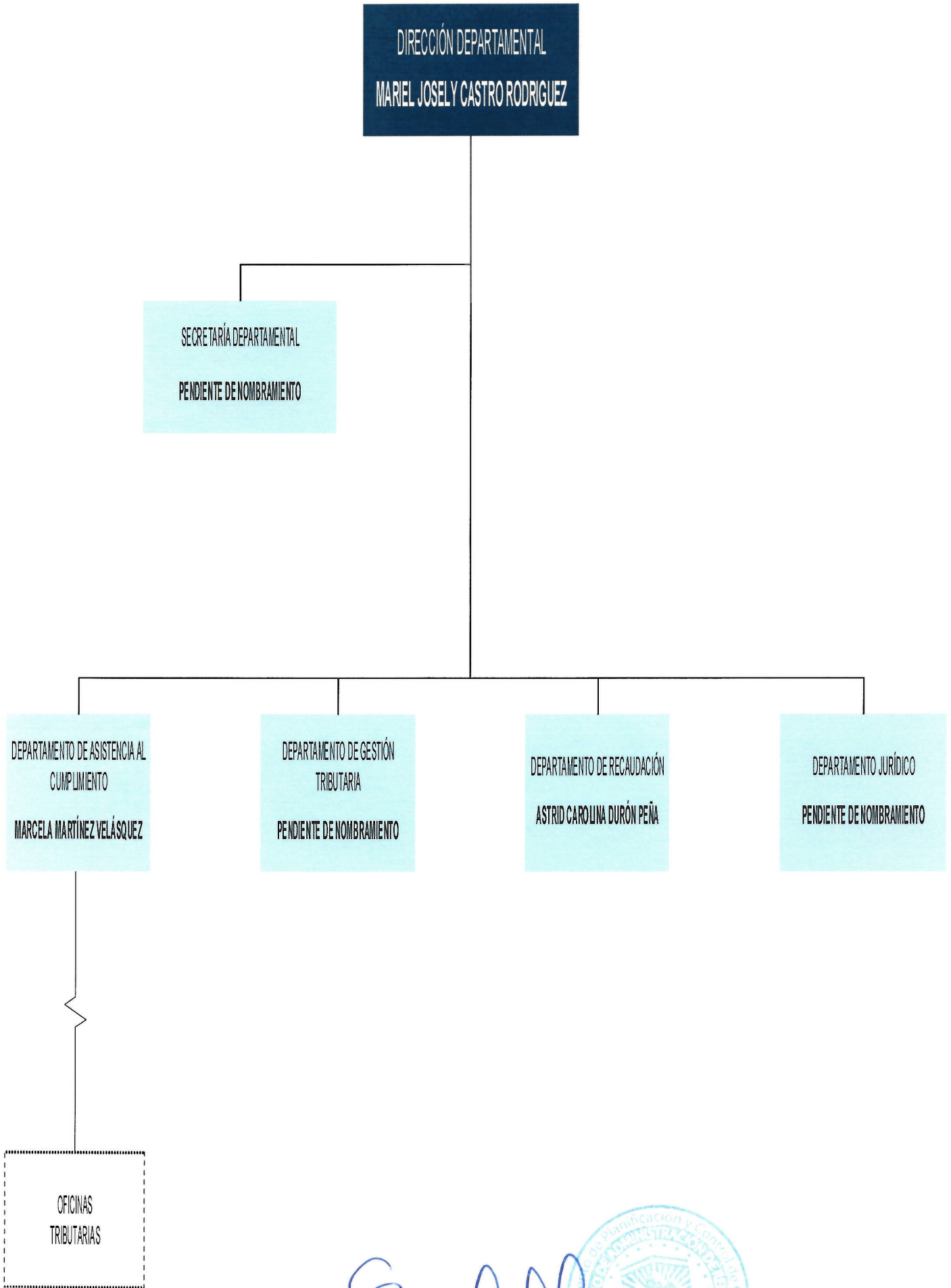

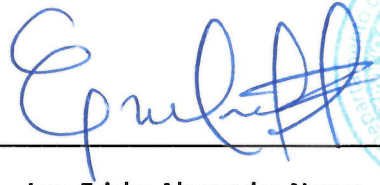



Ing. Ericka Alexandra Navas

JEFE DEPARTAMENTO DE PLANIFICACIÓN Y CONTROL DE GESTIÓN

  
Gabriela Paola Ocampo  
Especialista de Talento Humano

E.M  
Elly Maribel Martínez Reyes  
Analista Departamento de  
Planificación y Control de  
Gestión

Estructura Desconcentrada – Dirección Departamental Santa Rosa de Copán

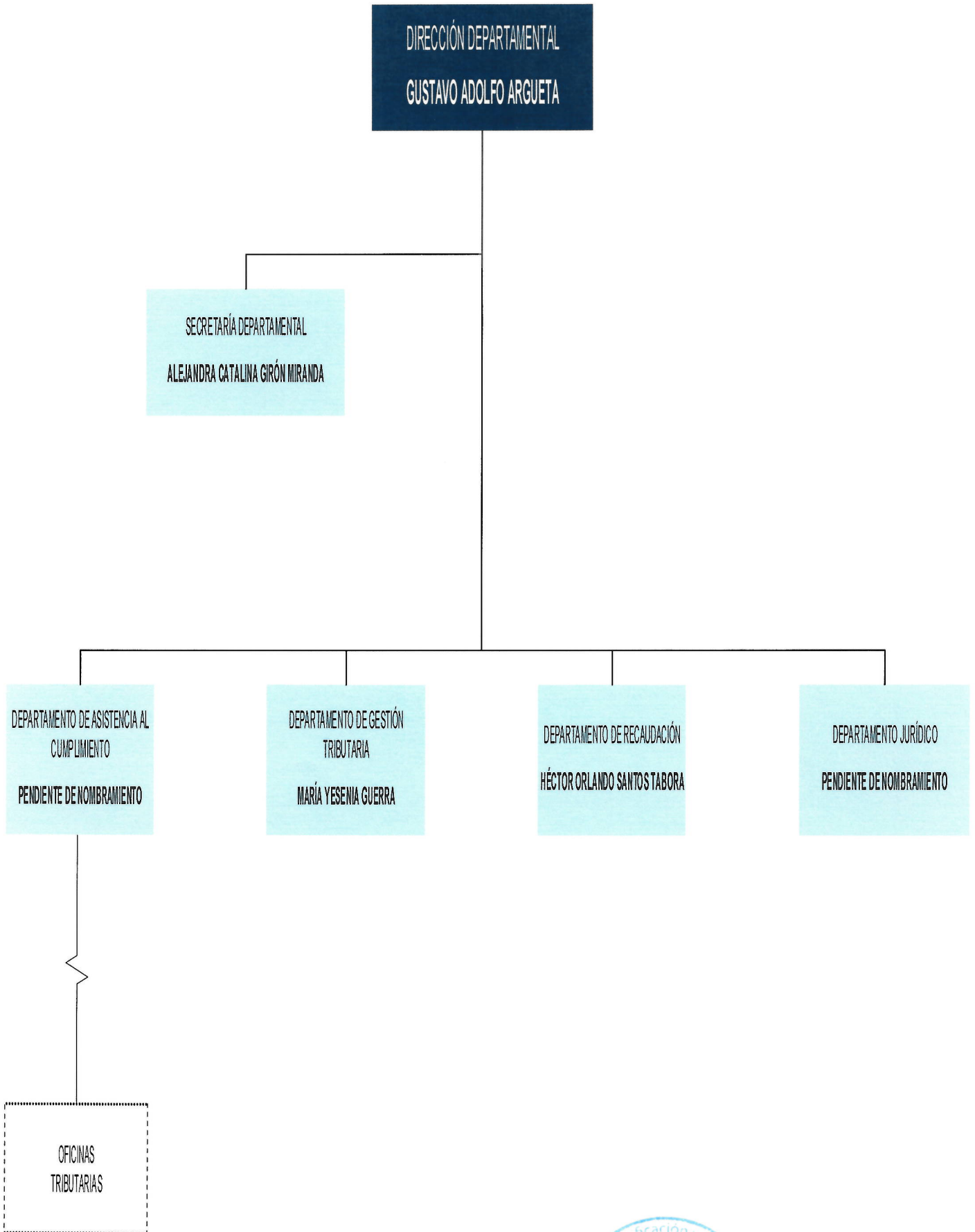

  
Ing. Ericka Alexandra Navas



  
Gabriela Puota Ocampo  
Especialista de Talento Humano

JEFE DEPARTAMENTO DE PLANIFICACIÓN Y CONTROL DE GESTIÓN

E.M  
Elly Maribel Martínez Reyes  
Analista Departamento de  
Planificación y Control de  
Gestión



Estructura Desconcentrada – Dirección Departamental Cholteca

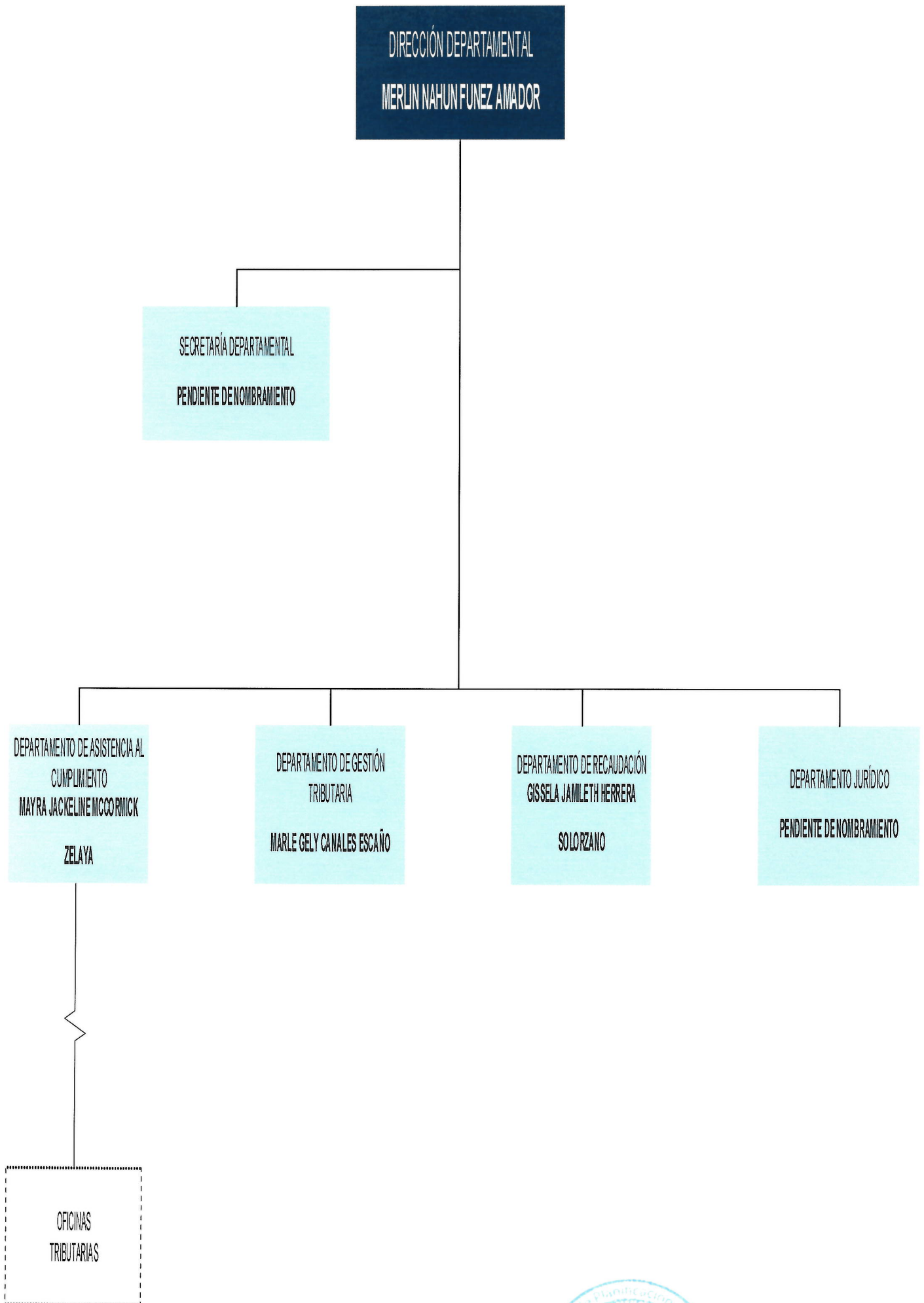

Ing. Ericka Alexandra Navas

JEFE DEPARTAMENTO DE PLANIFICACIÓN Y CONTROL DE GESTIÓN

Gabriela Paola Acampo  
Especialista de Talento Humano

E.M  
Elly Maribel Martínez Reyes  
Analista Departamento de  
Planificación y Control de  
Gestión

Estructura Desconcentrada – Dirección Departamental Juticalpa

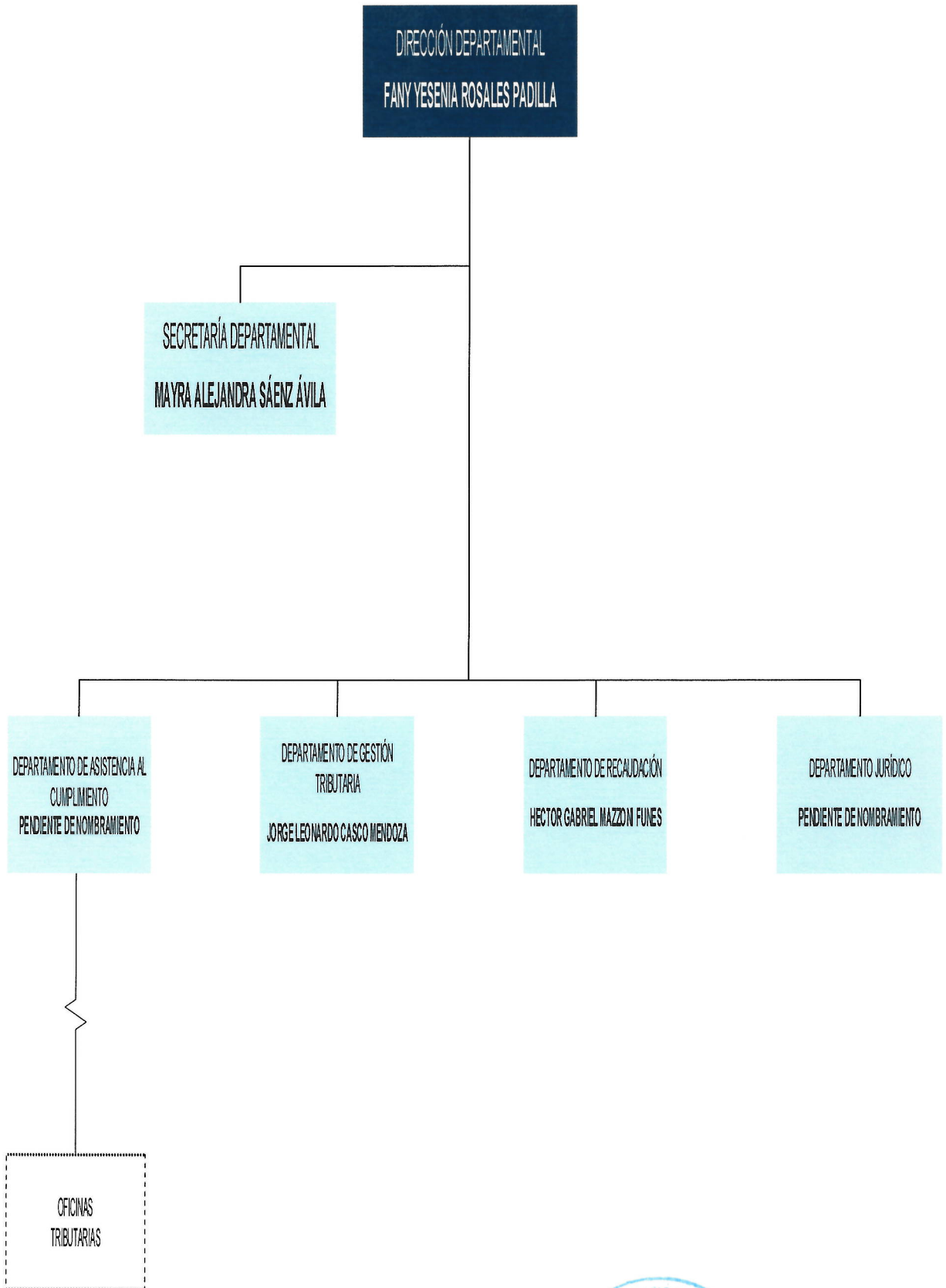

Gabriela Paola Ocampo  
Especialista de Talento Humano

Ing. Ericka Alexandra Navas

JEFE DEPARTAMENTO DE PLANIFICACIÓN Y CONTROL DE GESTIÓN



E.M

Elly Maribel Martínez Reyes  
Analista Departamento de  
Planificación y Control de  
Gestión

Estructura Desconcentrada – Dirección Departamental Yoro

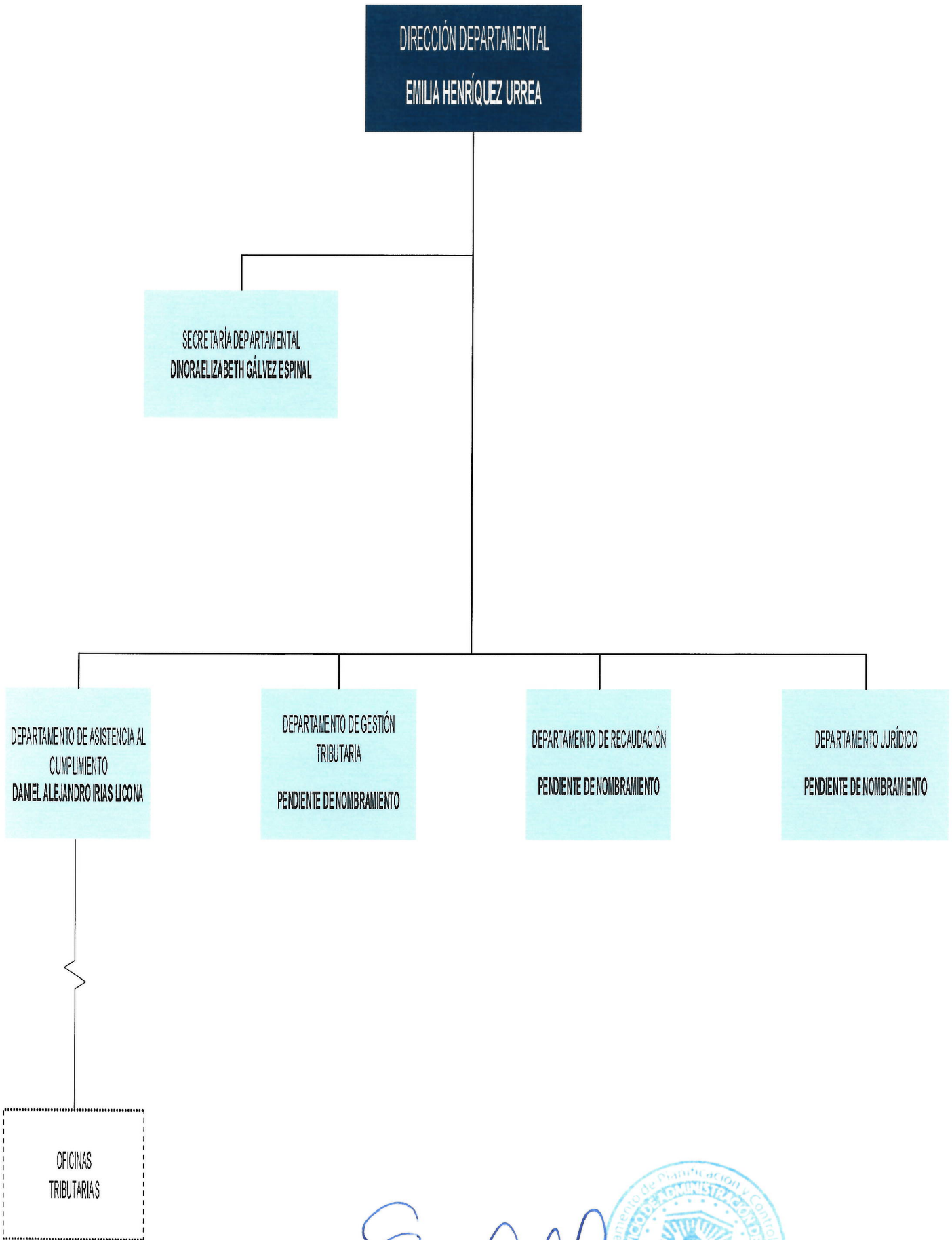

*Ericka Navas*

Ing. Ericka Alexandra Navas



JEFE DEPARTAMENTO DE PLANIFICACIÓN Y CONTROL DE GESTIÓN

*Gabriela Paola Ocampo*  
Especialista de Talento Humano

E.M  
Ely Manbel Martinez Rojas  
Analista Departamento de  
Planificación y Control de  
Gestión



Estructura Desconcentrada – Oficina Tributaria Puerto Cortes

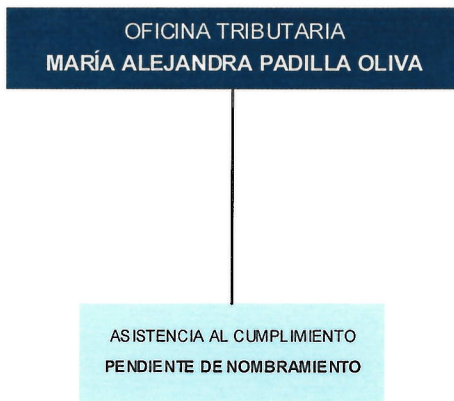

Estructura Desconcentrada – Oficina Tributaria Ocotepeque

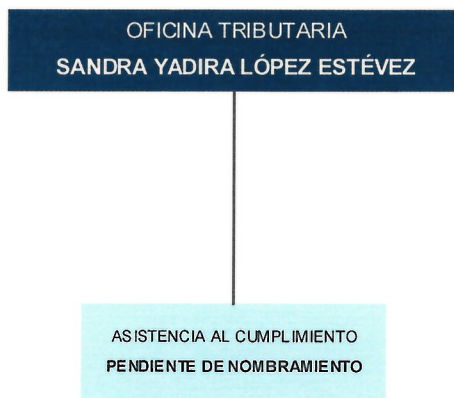

  
Gabriela Paola Ocampo  
Especialista de Talento Humano

JEFE DEPARTAMENTO DE PLANIFICACIÓN Y CONTROL DE GESTIÓN

  
Ing. Ericka Alexandra Navas



E.M  
Elly Maribel Martínez Reyes  
Analista Departamento de  
Planificación y Control de  
Gestión

**Estructura Desconcentrada – Oficina Tributaria Marcala**

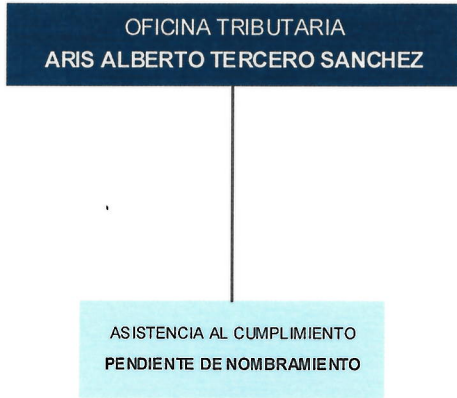

**Estructura Desconcentrada – Oficina Tributaria Gracias**

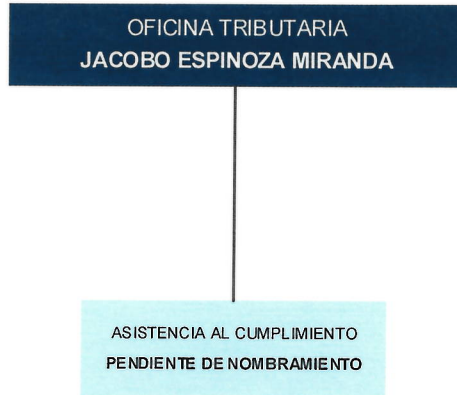

Ing. Ericka Alexandra Navas



**JEFE DEPARTAMENTO DE PLANIFICACIÓN Y CONTROL DE GESTIÓN**

Gabriela Paola Ocampo  
Especialista de Talento Humano

E.M  
Elly Maribel Martínez Reyes  
Analista Departamento de  
Planificación y Control de  
Gestión

# Estructura Orgánica - Dirección Nacional

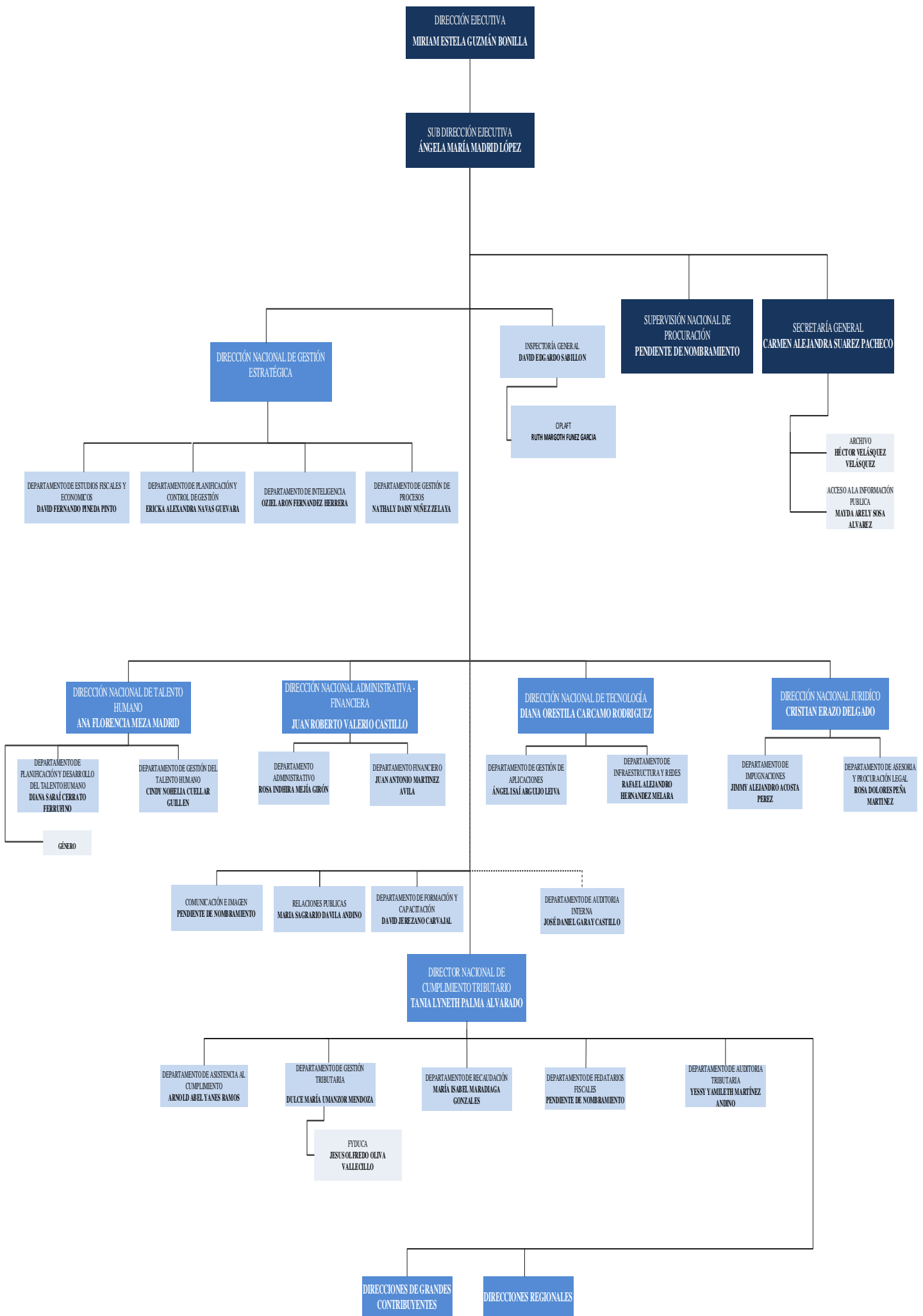

Ing. Ericka Alexandra Navas

JEFE DEPARTAMENTO DE PLANIFICACIÓN Y CONTROL DE GESTIÓN



Estructura Desconcentrada – Dirección Regional Centro Sur

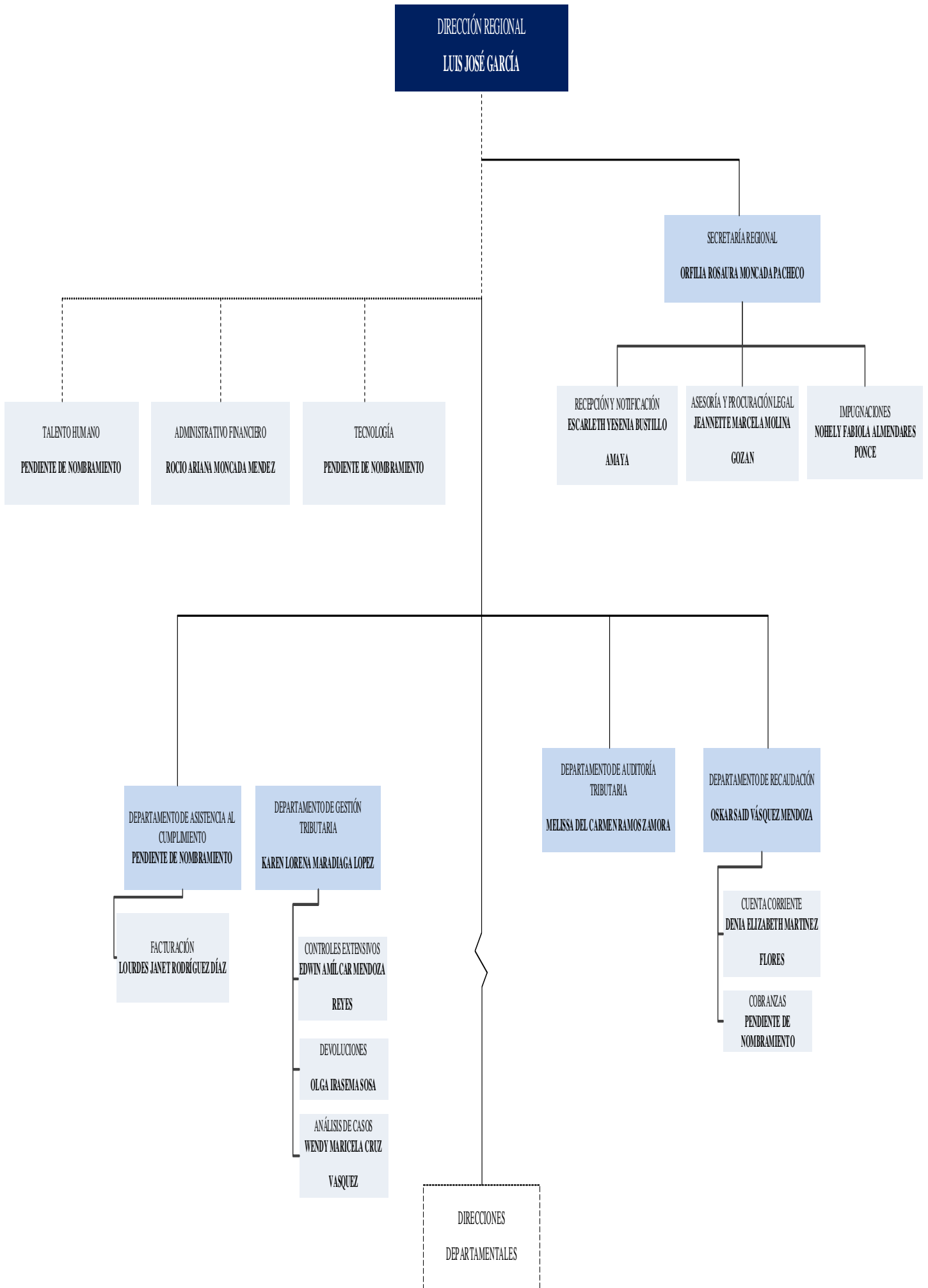

Ing. Ericka Alexandra Navas

JEFE DEPARTAMENTO DE PLANIFICACIÓN Y CONTROL DE GESTIÓN

**Estructura Desconcentrada – Dirección Regional Noroccidental**

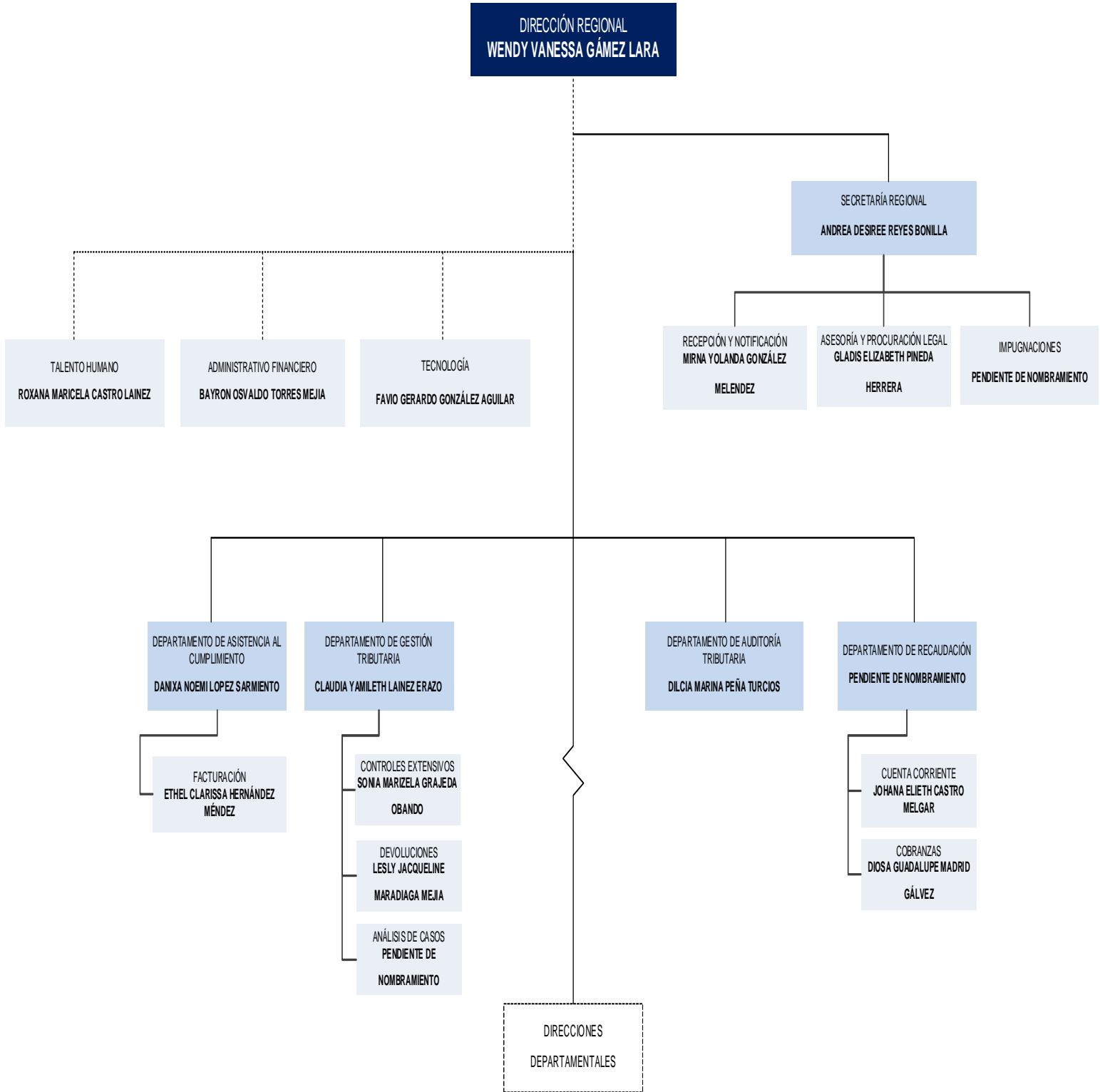

**Ing. Ericka Alexandra Navas**

**JEFE DEPARTAMENTO DE PLANIFICACIÓN Y CONTROL DE GESTIÓN**

Estructura Desconcentrada – Dirección Regional Nororiental

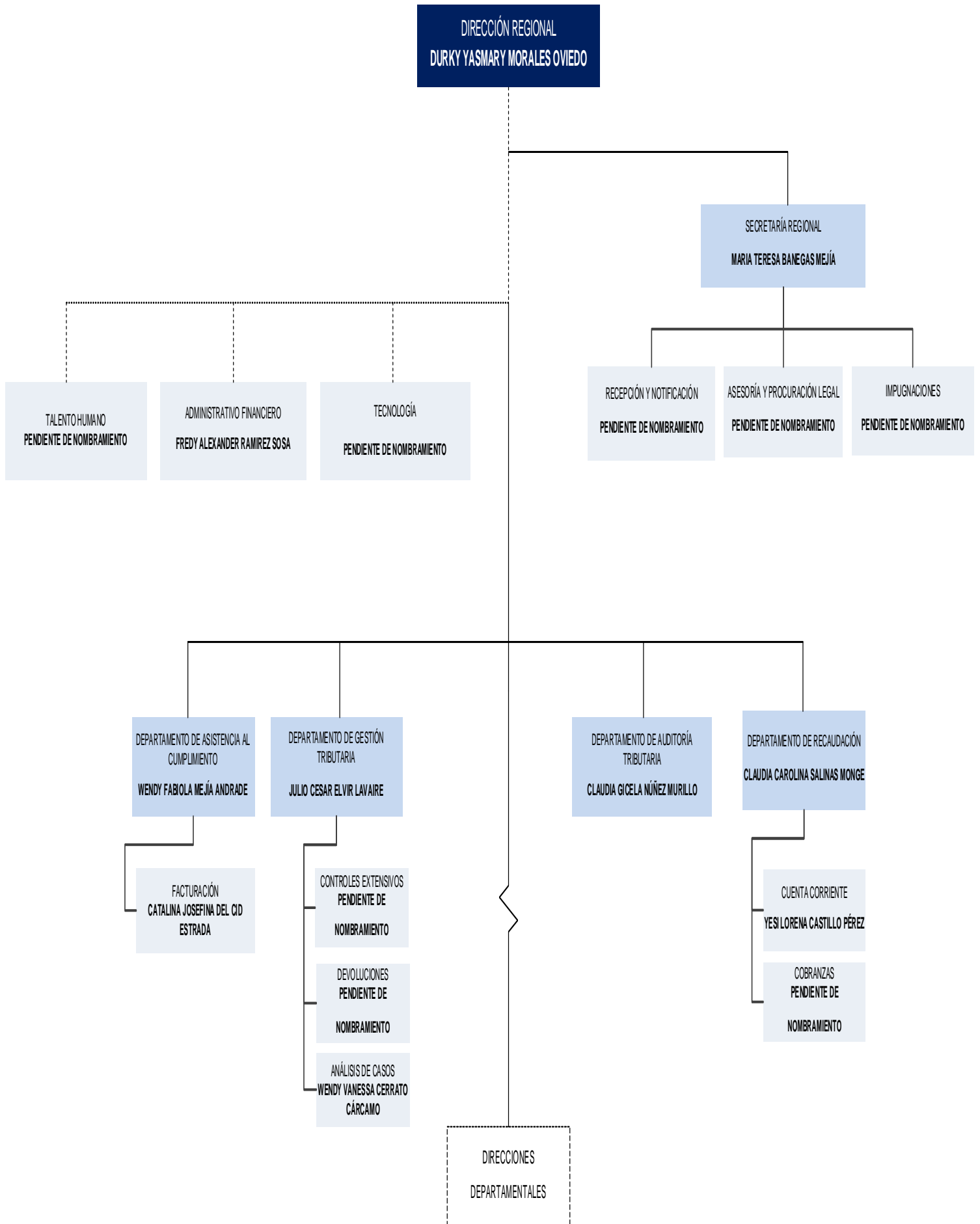

Ing. Ericka Alexandra Navas

JEFE DEPARTAMENTO DE PLANIFICACIÓN Y CONTROL DE GESTIÓN



Estructura Desconcentrada – Dirección Grandes Contribuyentes Tegucigalpa

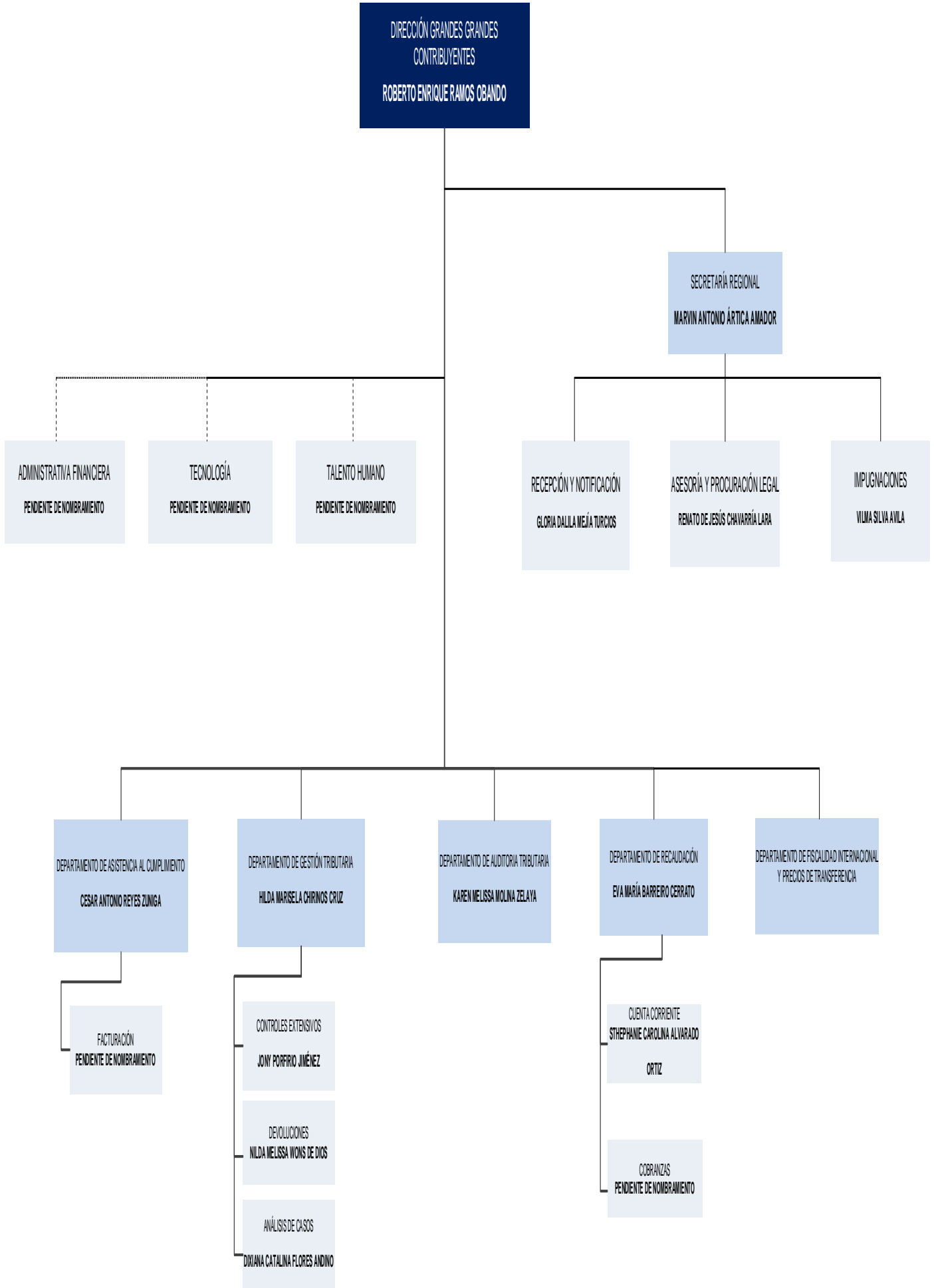

Ing. Ericka Alexandra Navas

JEFE DEPARTAMENTO DE PLANIFICACIÓN Y CONTROL DE GESTIÓN

**Estructura Desconcentrada – Dirección Grandes Contribuyentes San Pedro Sula**

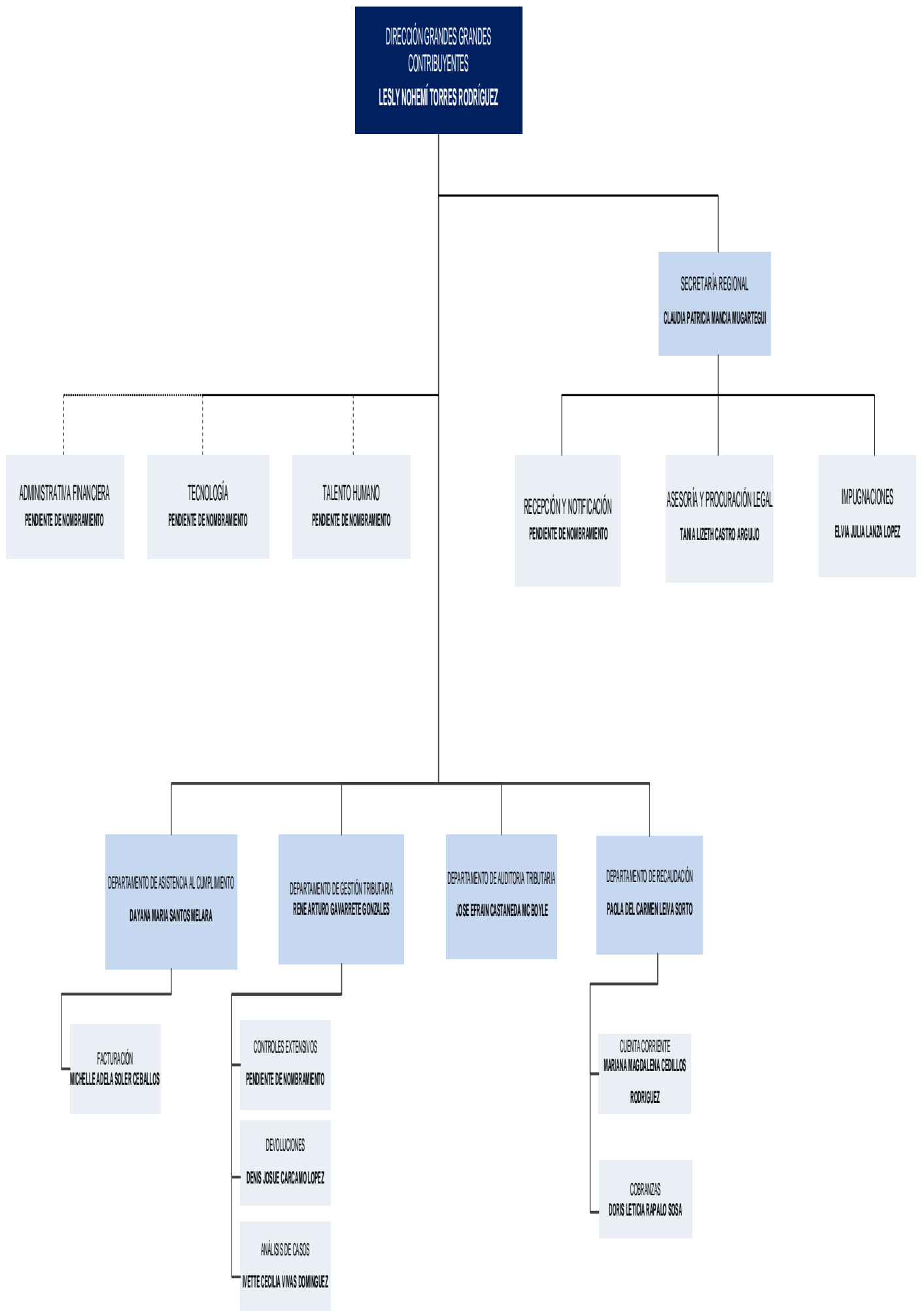

**Ing. Erika Alexandra Navas**

**JEFE DEPARTAMENTO DE PLANIFICACIÓN Y CONTROL DE GESTIÓN**

**Estructura Desconcentrada – Dirección Departamental Tocoa**

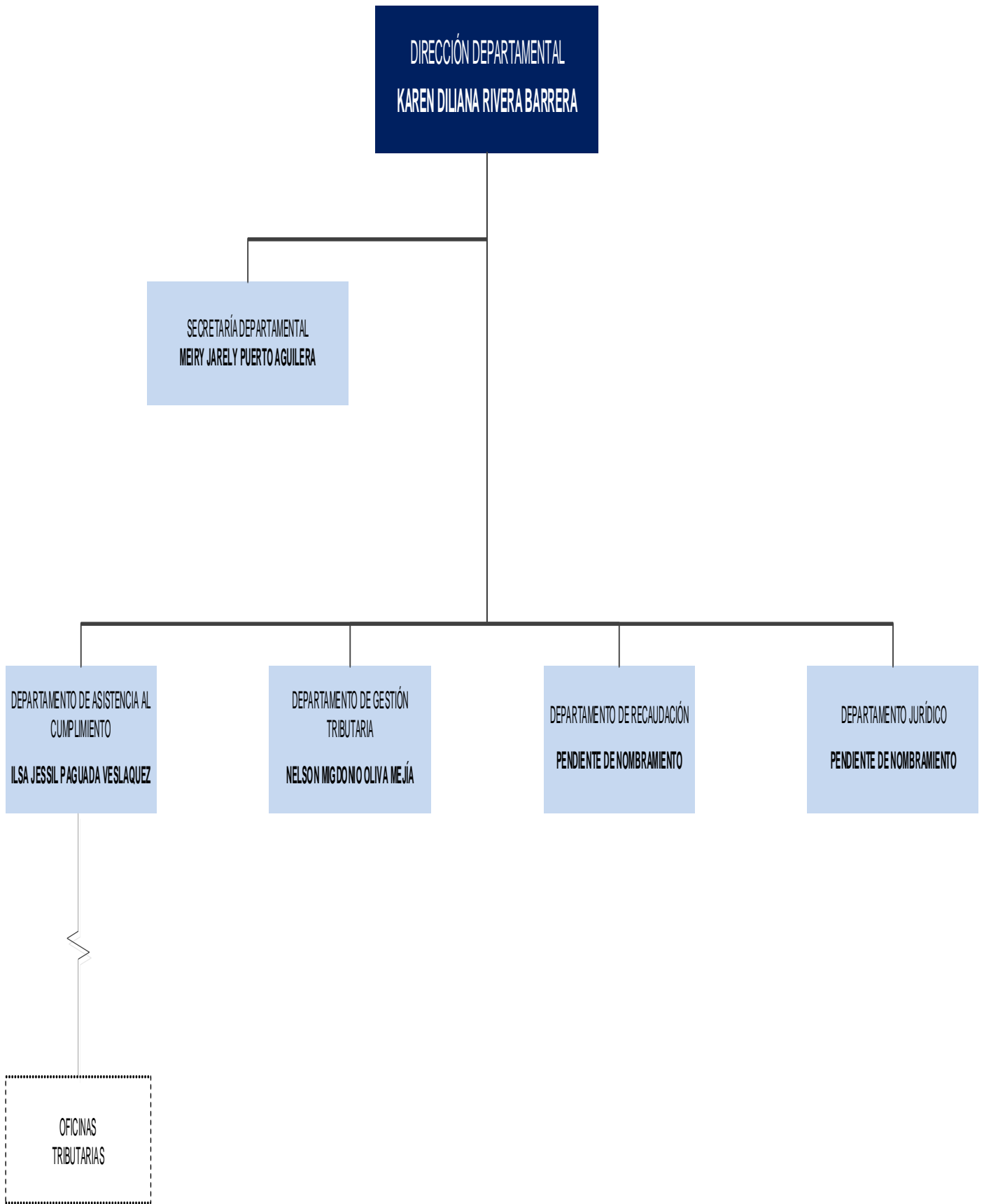

---

**Ing. Ericka Alexandra Navas**

**JEFE DEPARTAMENTO DE PLANIFICACIÓN Y CONTROL DE GESTIÓN**



**Estructura Desconcentrada – Dirección Departamental Santa Bárbara**

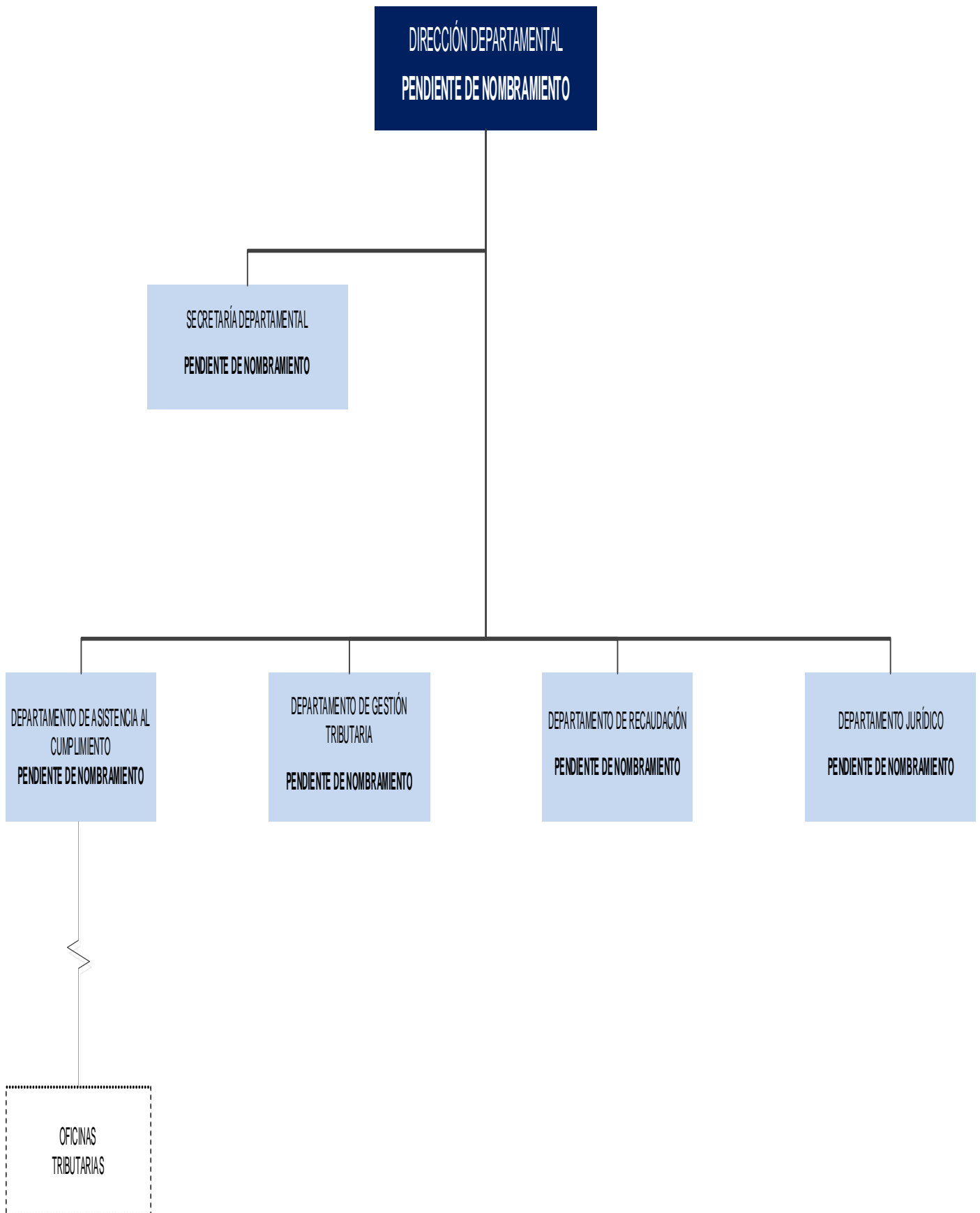

---

**Ing. Ericka Alexandra Navas**

**JEFE DEPARTAMENTO DE PLANIFICACIÓN Y CONTROL DE GESTIÓN**

Estructura Desconcentrada – Dirección Departamental Danlí

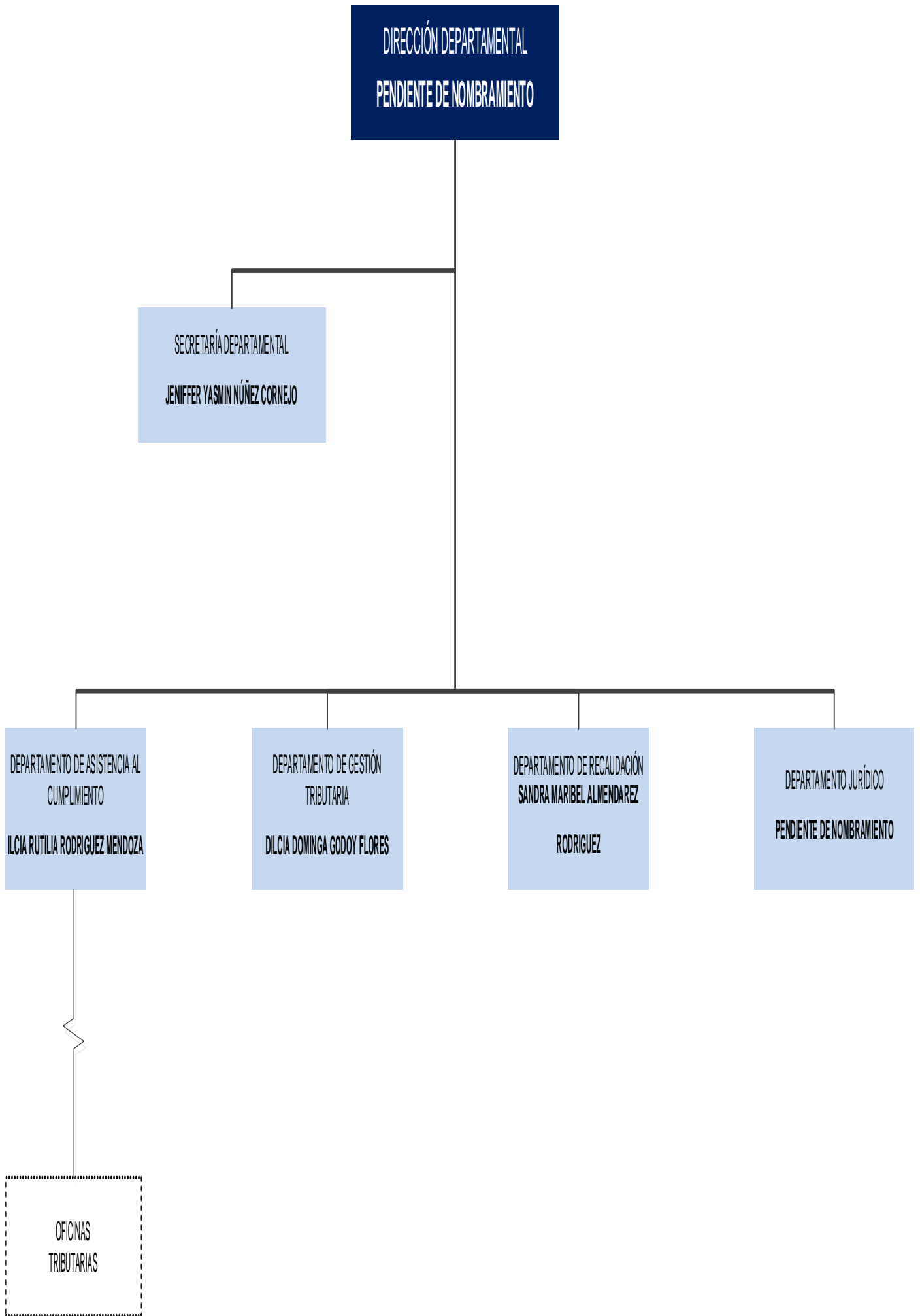

Ing. Ericka Alexandra Navas

JEFE DEPARTAMENTO DE PLANIFICACIÓN Y CONTROL DE GESTIÓN

**Estructura Desconcentrada – Dirección Departamental Comayagua**

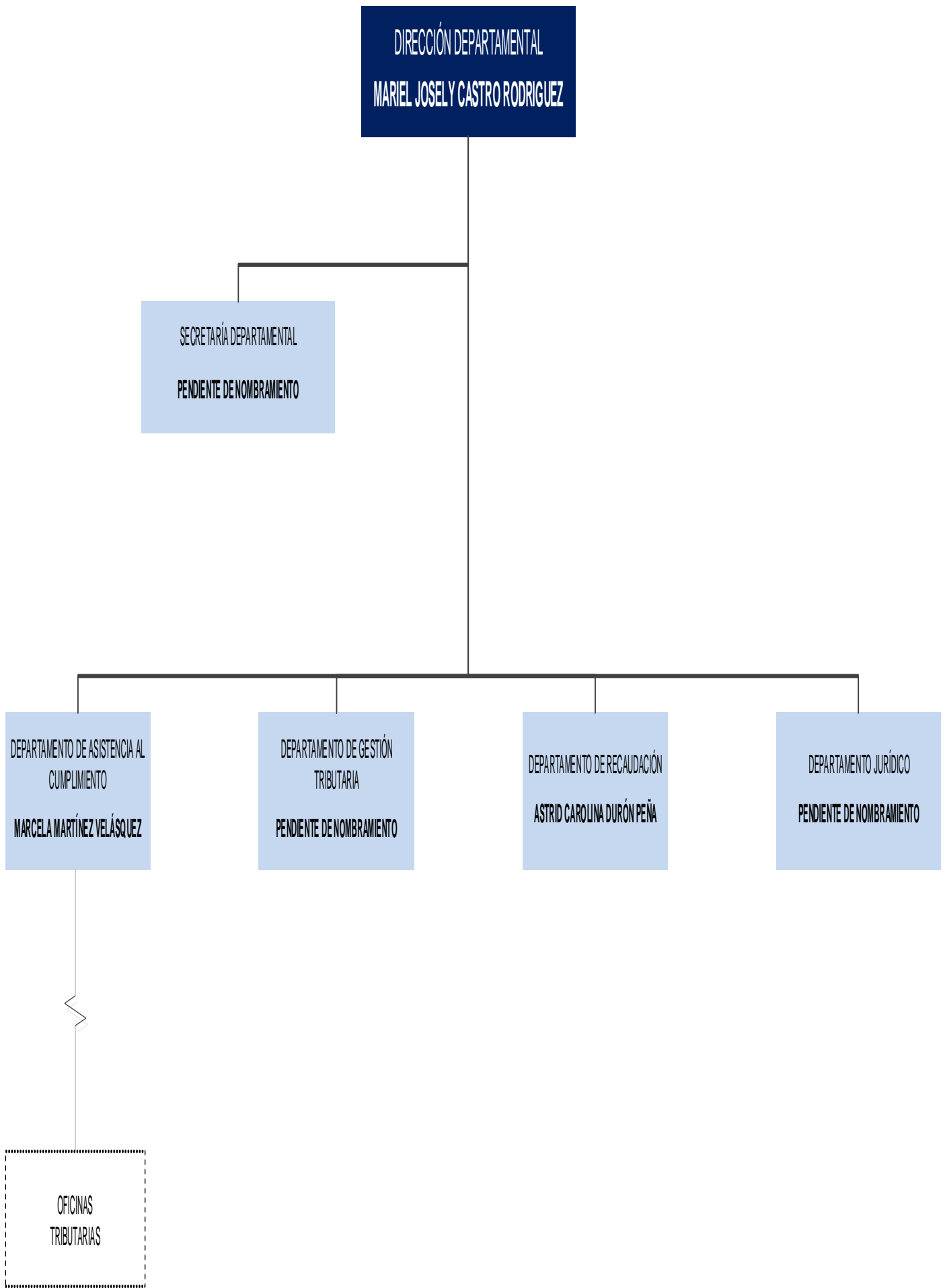

---

**Ing. Ericka Alexandra Navas**

**JEFE DEPARTAMENTO DE PLANIFICACIÓN Y CONTROL DE GESTIÓN**



**Estructura Desconcentrada – Dirección Departamental Santa Rosa de Copán**

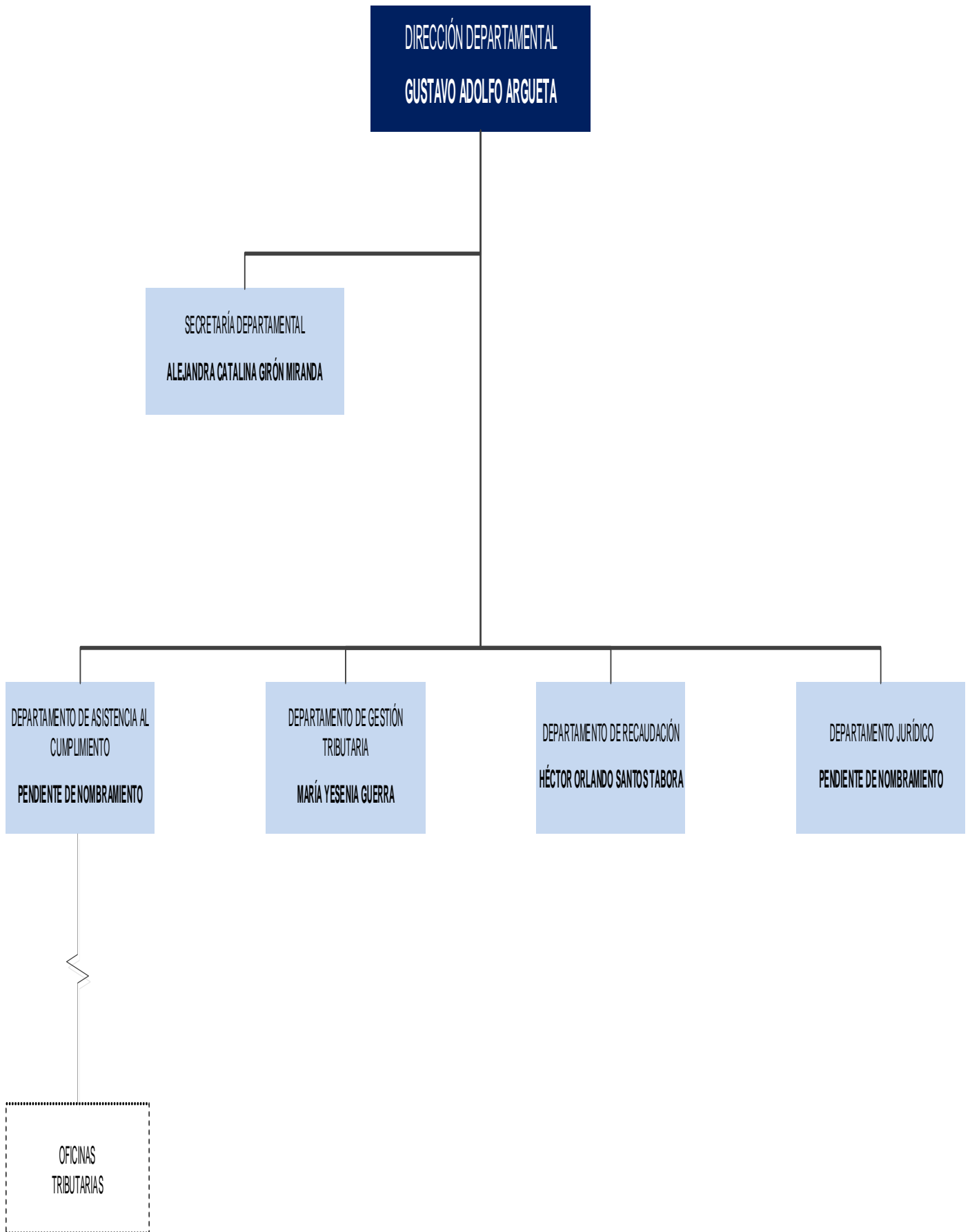

---

**Ing. Ericka Alexandra Navas**

**JEFE DEPARTAMENTO DE PLANIFICACIÓN Y CONTROL DE GESTIÓN**

Estructura Desconcentrada – Dirección Departamental Cholteca

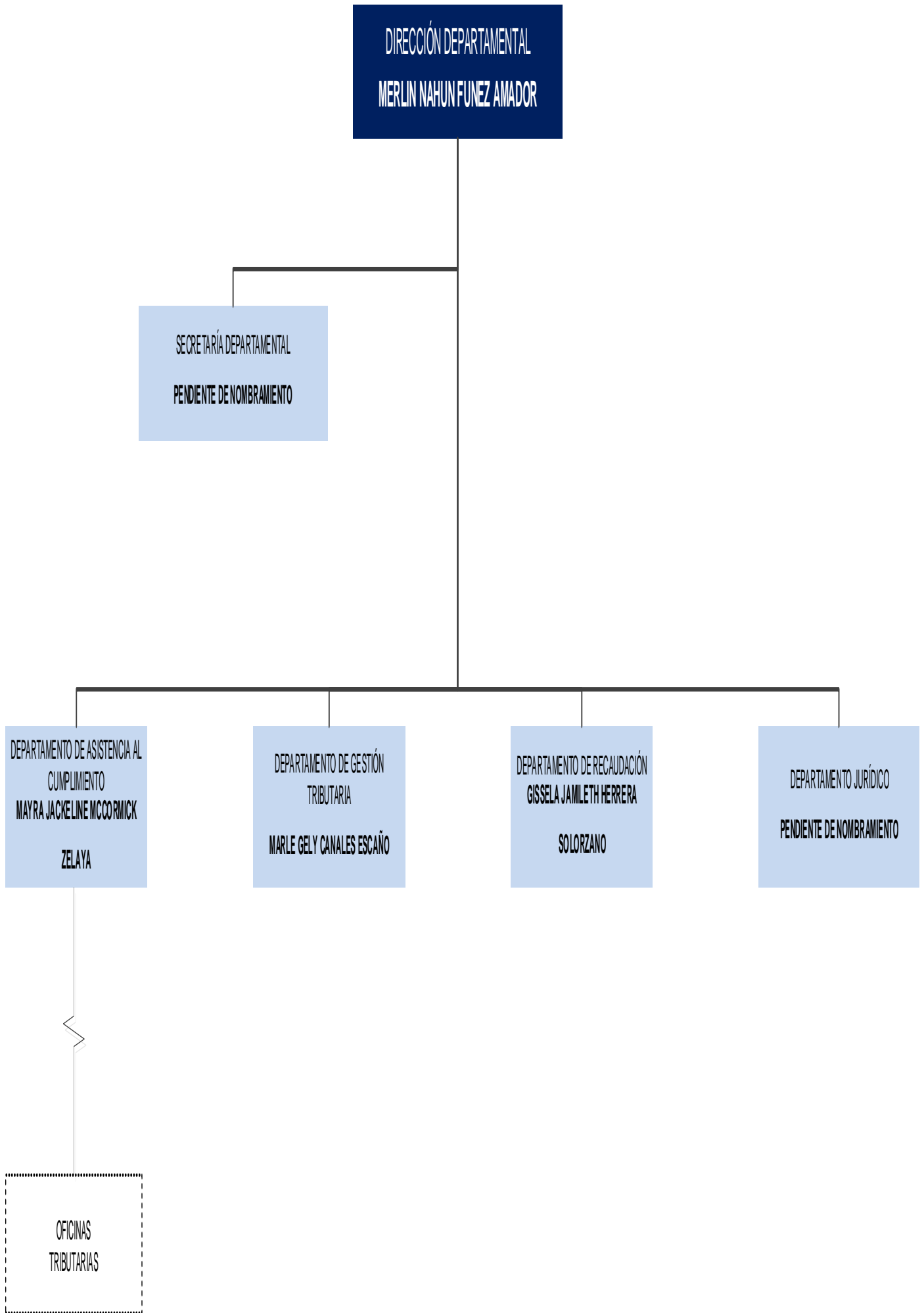

---

Ing. Ericka Alexandra Navas

JEFE DEPARTAMENTO DE PLANIFICACIÓN Y CONTROL DE GESTIÓN

**Estructura Desconcentrada – Dirección Departamental Juticalpa**

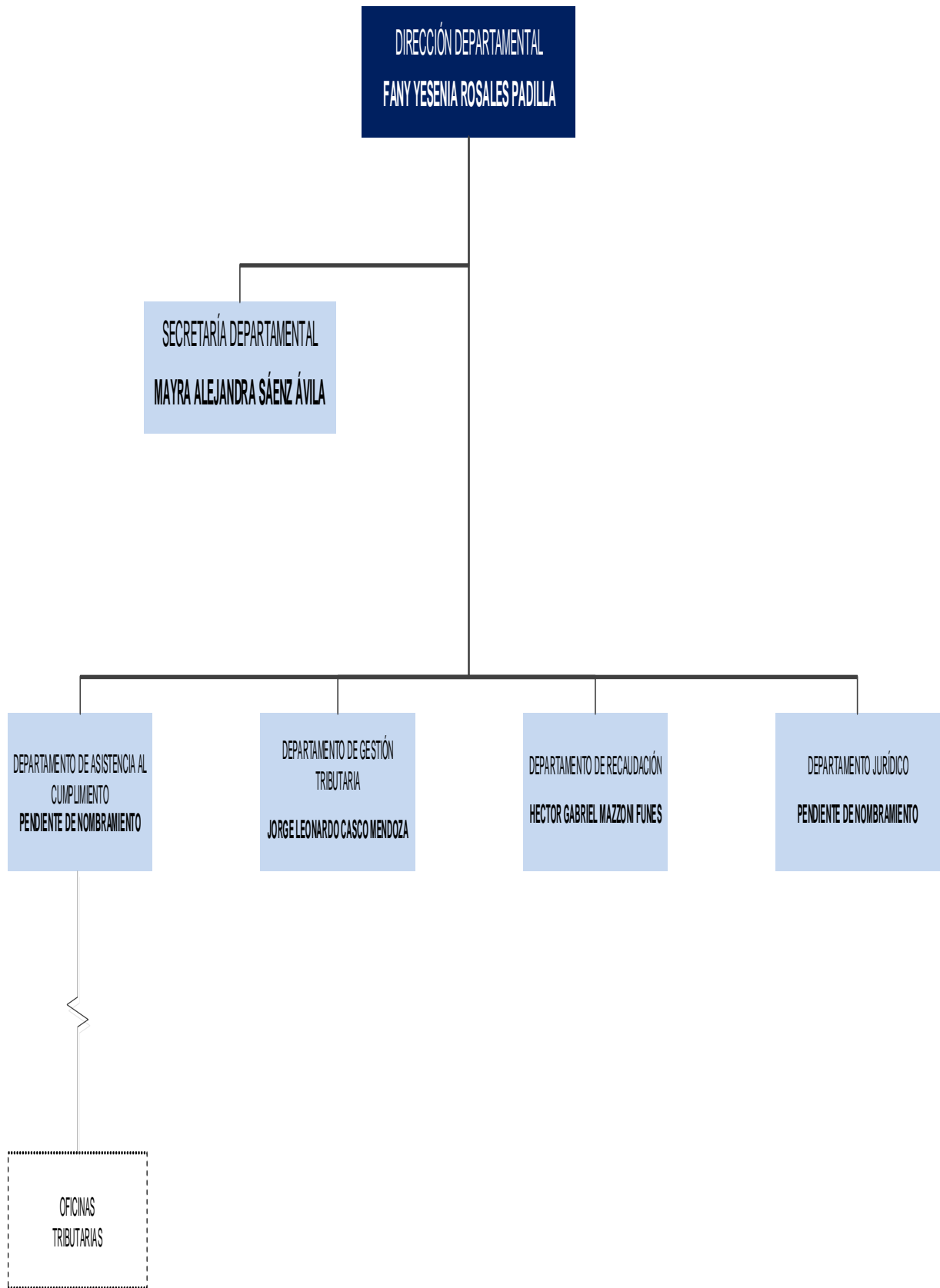

---

**Ing. Ericka Alexandra Navas**

**JEFE DEPARTAMENTO DE PLANIFICACIÓN Y CONTROL DE GESTIÓN**

**Estructura Desconcentrada – Dirección Departamental Yoro**

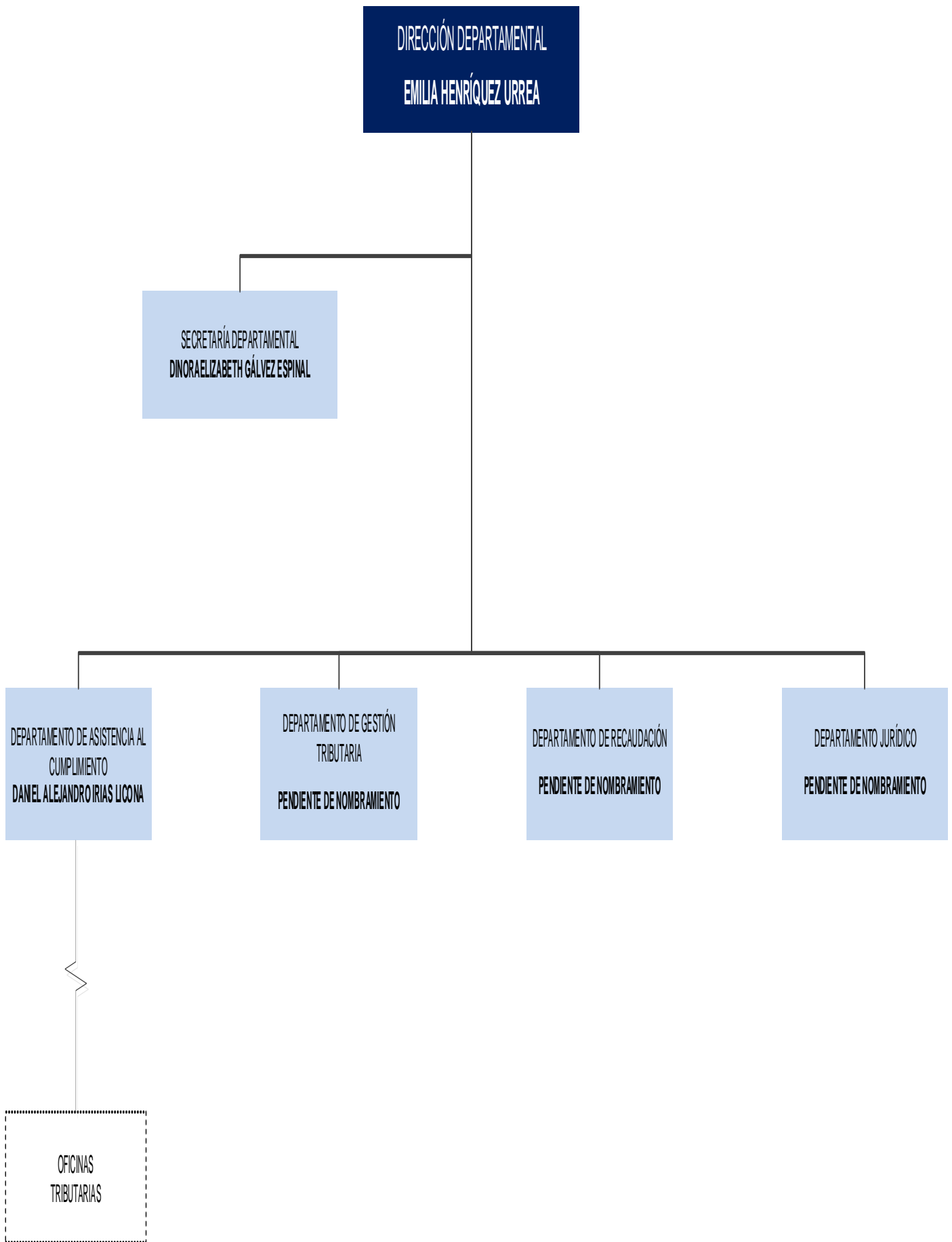

---

**Ing. Ericka Alexandra Navas**

**JEFE DEPARTAMENTO DE PLANIFICACIÓN Y CONTROL DE GESTIÓN**

**Estructura Desconcentrada – Oficina Tributaria Puerto Cortes**

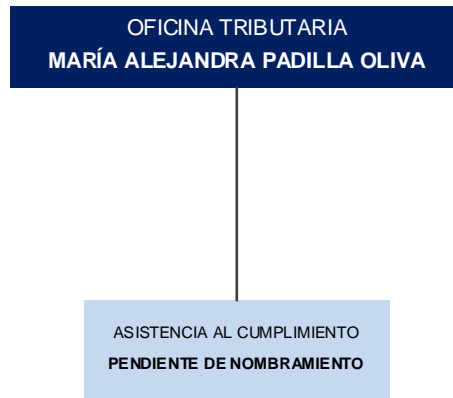

**Estructura Desconcentrada – Oficina Tributaria Ocoatepeque**

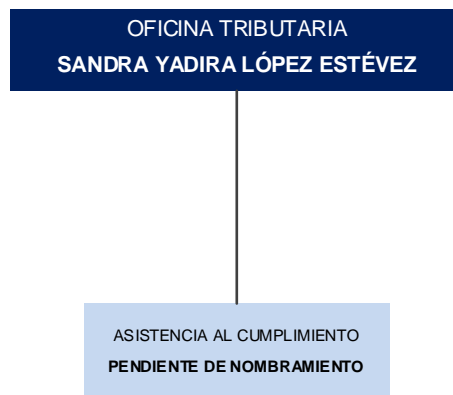

---

**Ing. Ericka Alexandra Navas**

**JEFE DEPARTAMENTO DE PLANIFICACIÓN Y CONTROL DE GESTIÓN**



**Estructura Desconcentrada – Oficina Tributaria Marcala**



**Estructura Desconcentrada – Oficina Tributaria Gracias**

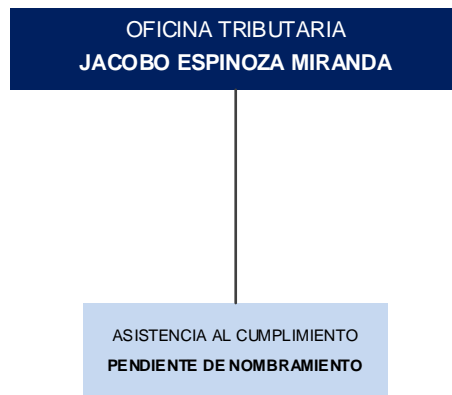

---

**Ing. Ericka Alexandra Navas**

**JEFE DEPARTAMENTO DE PLANIFICACIÓN Y CONTROL DE GESTIÓN**