GOBIERNO DE LA REPÚBLICA DE HONDURAS

DIRECCIÓN NACIONAL DE PARQUES Y RECREACIÓN

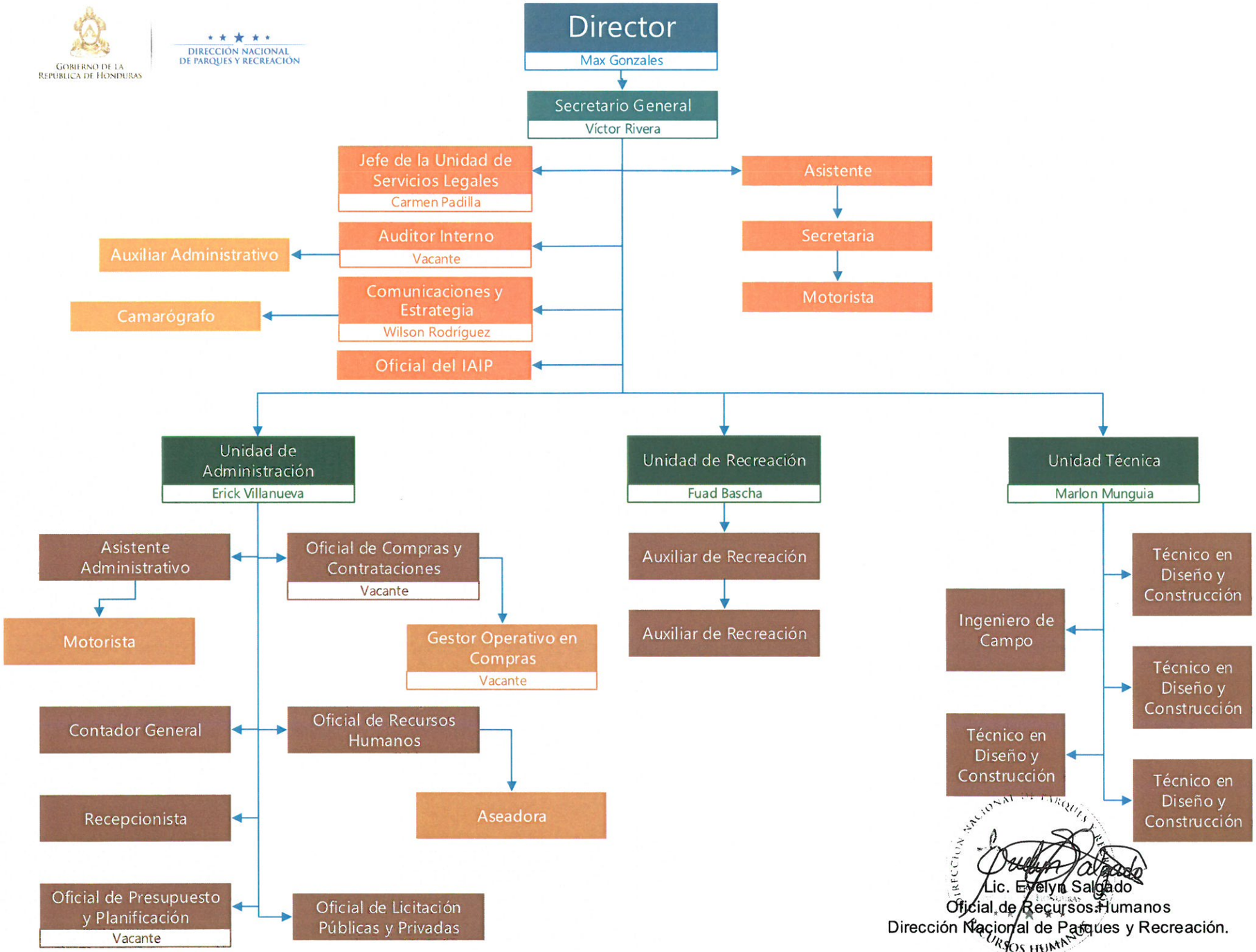

Lic. Evelyn Salgado
Oficial de Recursos Humanos
Dirección Nacional de Parques y Recreación.