

República de Honduras

Organigrama Poder Judicial

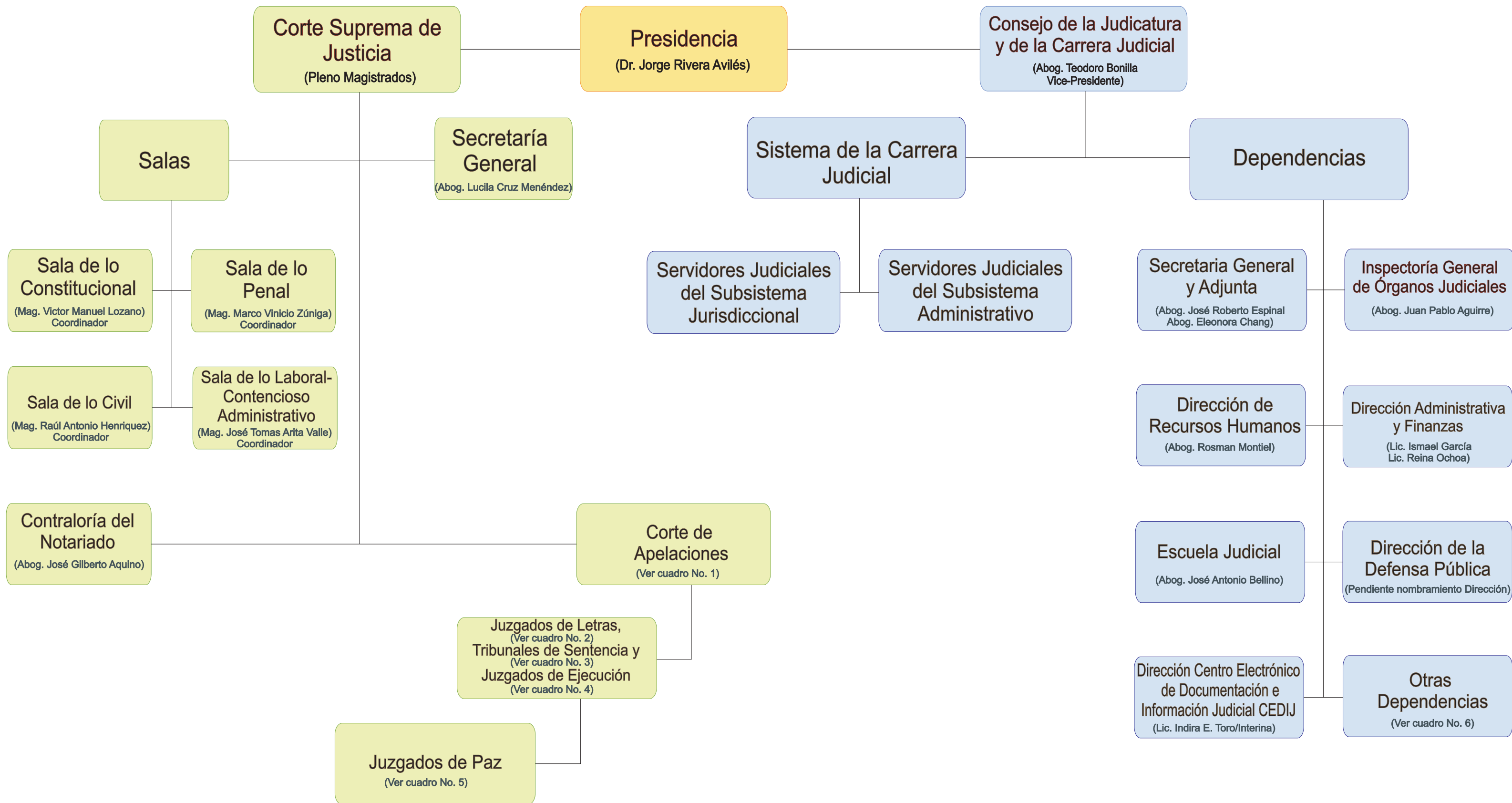

Cuadro No. 1 Integración Corte de Apelaciones

Cortes de Apelaciones del Trabajo (Teodoro Venancio Ocampo)	Cortes de Apelaciones de lo Penal (Emily Geraldina Page)
Cortes de Apelaciones de lo Civil (Corte 1era: Marco Tulio Barahona Corte 2da: Rafael Bustillo Romero)	Cortes de Apelaciones de lo Contencioso Administrativo (Edith Yolanda Guitierrez)
	Cortes de Apelaciones Mixtas (Ada Esther Rivera)

Cuadro No. 3 Integración Tribunales de Sentencia

Tribunales de Sentencia
(Edgar Crosby Lanza)

Cuadro No. 5 Integración Juzgados de Paz

Juzgados de Paz de lo Civil
(Ana Yamileth Flores)

Juzgados de Paz de lo Penal
(Doris Canales)

Juzgados de Paz Móviles
(Alejandro José Burgos)

Cuadro No. 2 Integración Juzgados de Letras

Juzgados de Letras del Trabajo (Claudina Cantarero)	Juzgado de Letras Fiscal Administrativo (Edwin Anemis López)
Juzgados de Letras de lo Civil (Roxana Morales)	Juzgados de Letras Seccional (Ethelva Araceli Ramos)
Juzgados de Letras de lo Penal Unificado (Martha Murillo)	Juzgados Especial contra la Violencia Doméstica (Ana Concepción Romero)
Juzgados de Letras de Privación de Dominio de Bienes de Origen Ilícito (Germán A. Obando)	Juzgados de Letras de Familia (Lissien Chiuz)
Juzgados de Letras de lo Penal con Jurisdicción Nacional (Anaim Orellana)	Juzgados de Letras de la Niñez y Adolescencia (Anny Belinda Ochoa)
Juzgados de Letras de lo Contencioso Administrativo (Román Pineda Mendoza)	Juzgados de Letras Inquilinato (Anibal Turcios)

Cuadro No. 4 Integración Juzgados de Ejecución

Juzgados de Ejecución
(Rosa Irene Gudiel)

Cuadro No. 6 Integración Otras Dependencias

Dirección de Infotecnología
(Arely Montano)

Dirección de Comunicación Institucional
(Melvin H. Duarte)

Dirección de Asesoría Jurídica
(Jenny Rosario Aguilar)

Dirección de Archivo Histórico Judicial
(Dilcia Valle)