CABILDO ABIERTO
RENDICION DE CUENTA
AÑO 2018
ACTA 579

BARRIO EL CENTRO, FRENTE AL PARQUE CENTRAL / TRUJILLO HND
TEL.: +504 2434 4648 / +504 2434 3190 / +504 2434 3140
CORREO ELECTRONICO: MUNICIPALIDAD.TRUJILLO@GMAIL.COM

Scanned by CamScanner

CERTIFICACION

La Suscrita Secretaria Municipal, del Municipio de Trujillo, Departamento de Colón, **CERTIFICA**; el punto de **Acta 577** que literalmente dice: Sesión **Ordinaria** Celebrada por la Honorable Corporación Municipal, de Trujillo, Departamento de Colón, el **día martes 15 de enero del año 2019**, En el local que ocupa el salón Municipal, presidida por el señor Alcalde Municipal Licenciado: **Héctor Raúl Mendoza Galindo,** y la asistencia de la señora: **Digna Emérita Jiménez López**, Vice Alcalde Municipal, y la Asistencia de los Señores Regidores por su orden así: **1. ELVI RAMIRO TURCIOS CARCAMO, 3. NEPTALI MORAN DUARTE 4. JOSE ADALBERTO ROJAS ROSALES, 5. ARISTIDES VENICIO PONCE PAGOAGA 7. OSCAR EFRAIN RAMIRES MONJE 8.- JOSE LUIS CORDOVA GAVARRETE 9. ADRIAN ELIAS CASTILLO PEREZ 10. ROBIS DAVID MEJIA LOPEZ, FALTANDO EL REGIDOR # 2. JOSE ANTONIO LAINEZ MEJIA POR PERMISO POR TIEMPO INDEFINIDO SEGÚN CONSTA EN ACTA 547 DE FECHA 15/3/18. Y SIN EXCUSA EL REGIDOR # 6 DENIA IVETH NAVARRO VARELA Ante la Suscrita Secretaria**, del despacho que da fe, donde se llevó a cabo la siguiente Agenda **1.**-Comprobacion del quórum, **2.-** Apertura de la sesión, el Señor Alcalde Municipal declaro abierta la sesión a las **10.05** a.m. **3...4...5...6...7...8...9...10...11...12 ACUERDOS Y RESOLUCIONES** inciso e) **LA CORPORACION MUNICIPAL POR UNANIMIDAD DE VOTOS APROBO REALIZAR UN CABILDO ABIERTO PARA EL DIA VIERNES 25 DE ENERO DEL AÑO 2019 A PARTIR DE LAS 2.00 P.M. CON EL OBJETIVO DE PRESENTAR INFORME DE RENDICION DE CUENTAS DEL AÑO 2018.**

Y, NO HABIENDO MAS DE QUE TRATAR SE CERRO LA SESION A LAS 3.00 P.M FIRMANDO PARA

CONSTANCIA HECTOR RAUL MENDOZA GALINDO, ALCALDE MUNICIPAL, MARIA DOLORES GARCIA DE LAINEZ SECRETARIA MUNICIPAL.

########################## ES COPIA FIEL DE SU ORIGINAL ##########################

Extendida en la Ciudad de Trujillo, Departamento, de Colón a los cinco días del mes de diciembre del año dos mil diecinueve.

MUNICIPALIDAD DE TRUJILLO COLON 2018-2022 SECRETARIA MUNICIPAL

MARIA DOLORES GARCIA DE LAINEZ
SECRETARIA MUNICIPAL.

Scanned by CamScanner

ACTA # 579
CABILDO ABIERTO # 1 AÑO 2019

Sesión de Cabildo Abierto, Celebrado por la honorable Corporación Municipal, de este Municipio de trujillo Departamento de Colón, el dia viernes 25 de Enero del año 2019, en el local que Ocupa el Salón Municipal, Presidida por el Señor Alcalde Municipal, Lic. Hector Raul Mendoza Galindo la Asistencia de la Señora Digna Emerita Jimenez Lopez Vice Alcalde Municipal, y la Asistencia de los Señores Regidores por su orden Asi: 3: Neptali Moran Duarte
4: Jose Adalberto Rojas Rosales
6: Denia Iveth Navarro Varela
7: Oscar Efrain Ramires Monje
8: Jose Luis Cordova Cuarrete
10: Robis David Mejia Lopez, Ante la Suscrita Secretaria del despacho que da fé dondese llevo a cabo la Siguiente Agenda:

1: Comprobación del Quórum
2: Apertura de la Sesion
3: Invocacion a Dios
4: Presentacion de la Mesa principal.
5: Palabras de Bienvenida por el Senor Alcalde Municipal
6: Objetivo del cabildo Abierto - Presentación de Rendicion de Cuentas Año 2018
7: Participaciones

Scanned by CamScanner

8: Cierre de la sesion. Se comprobó el quorúm una vez Comprobado el quórum. Con una Asistencia de 56 en donde 38 Fueron hombres y 18 Fueron Mujeres. Seguidamente la Sra: Digna Emerita Jimenez López, Vice Alcalde Municipal, dió por Abierta la Sesión de Cabildo Abierto a las 1:45 PM, Se dió la Invocación a Dios la cual fue dirigida por el Señor Emerito Cifarro vecino de la colonia Laimer. El Señor Ever Naun Díaz, Auditor Fiscal Moderador del Evento, hizo la presentación de la mesa Principal. El Señor Alcalde Municipal Lic. Hector Raul Mendoza Galindo dio la Bienvenida a todos los presentes, asi Mismo dió a conocer el objetivo del Cabildo Abierto el cual es con el fin de dar a Conocer la - RENDICION DE CUENTAS AÑO 2018, ya que Asi lo estipula la ley de Municipalidades, asi Mismo el Señor Ever Naún Díaz Auditor fiscal, hizo primeramente la presentación por pantalla protector de la Belleza de la Mujer y su exito por ser este 25 de Enero dia de la Mujer Hondureña, Seguidamente presentó lo que es la rendicion de Cuentas, pero antes dio a conocer la Mision y la Vision, de la Municipalidad enfocando Cada Aspecto; en donde los Fondos Propios Es la Recaudacion del pago de impuestos de cada Ciudadano pago de Impuestos Bienes Inmuebles, Industria y Comercio, Servicios Publicos, tasas Municipales. FONDOS DE TRANSFERENCIA Son los Fondos que se persiben por Parte del Gobierno Central, y se destribuye de la forma Siguiente 15% de Funcionamiento, 35% Vida Mejor 14% Infraestructura, 20% todos Por la paz, 10% Pro-Hondureñas, 5% La mujer, y el 1% del tribunal Superior de Cuentas Donaciones: Son Ingresos que entran en las Arcas Municipales, por donaciones de una Institucion o de una ONG u otras Fuentes. Asi Mismo dio a conocer la estructura del Presupuesto año 2018.

1º Saldo Inicial Lps. 6,271,899.15
2 Presupuesto Aprobado del año 2018 Lps 63,600.000.00
3: INGRESOS Año 2018 Lps 51,281,788.22
4: EGRESOS - Año 2018- Lps- 56,585,005.41

Tambien se dio a conocer a todos los personas

Scanned by CamScanner

del año 2018 el cual se describe:

Inversion en Proyectos (Fondos Propios Lps 12,926,584.78)	Lps 27,737,314.09
Fondos De transferencia Lps 14,810.729.31	3,365,019.96
15% Funcionamiento Con transferencia	
Gastos Operativos de funcionamiento Con Fondos Propios	18,404,958.98
Desembolso a Bomberos Fondos Propios	591,000.00
Tranferencia de Capital a Instituciones de Seguridad	58,736.97
%Transferencia Inversion Social	3891,184.57
Donacion de Capital turismo	20,000.00
Donacion Fhis (proyecto de CEB Beni. Lo Juarez Rigores	2,467,190.84
Donacion de Pepsi (Feria Patronal	4,200.00
Donacion de Oleopalma	25,000.00
Donacion de Oleopalma	6,000.00
Donacion Exportadora del Atlantico	14,400.00
Total Gasto Año 2018	56,585,005.41

SECTOR SALUD Lps. 701,714.56

RUBRO O PROYECTO	Presupuesto Definitivo	Presup. Ejecutado
Mantenimiento Hospital Salvador Paredes, Barrio el centro - Trujillo	Barrio el centro 401,714.56	401,714.56
Seguimiento Construcción Centro de salud, puerto Castilla	150,000.00	150,000.00
Seguimiento Construccion Cerco Centro de Salud Tlanga	150,000.00	150,000.00

SECTOR DE EDUCACION Lps. 6589,669.49

	NOMBRE DEL Proyecto	ubicacion	Pres. Definitivo	Pres. Ejecutado
1	Construccion de Cerco Jardin de Niños Delfina Hernandez	Capiro	200,000.00	200,000.00
	Construccion de Cerco de Jardin de Niños EN-Ma Romero de Callejas	San Martin	162,056.94	162,056.63

Scanned by CamScanner

MUNICIPALIDAD DE TRUJILLO
2018-2022
TRUJILLO, COLON
SECRETARIA MUNICIPAL

Vienen ------

Construccion de Auditorio Escuela Luz y Esperanza	San Esteban	100,000.00	100,000.00
Construccion de dos Aulas, Escuela Claudina Aguilar Ochoa	El Coco	306,772.10	306,772.10
Construccion de Cocina para merienda en Jardin de Ninos Zenobia Rodas de León	Irineo	30,000.00	30,000.00
Construccion de Auditorio de Escuela el Eden	Panamá	350,000.00	350,000.00
Mantenimiento de Escuela el por Venir de Honduras	El Rosario	100,000.00	100,000.00
Mantenimiento A Jardin de Niños Catalino Zelaya	El Rosario	100,000.00	100,000.00
Mantenimiento a Jardin de Niños TAUFICK Bendek	Miramar	250,000.00	250,000.00
Mantenimiento A Jardin de Ninos Delfina Hernandez	Capiro	100,000.00	100,000.00
Mantenimiento Escuela 28 de Septiembre	Higuerito	100,000.00	100,000.00
Mantenimiento Baños Escuela Luz y Esperanza	San Esteban	60,000.00	60,000.00
Mantenimiento de Escuela Bosendo Nuñez Bonilla	Rio Negro	250,700.00	250,000.00
Mantenimiento de Jardin de Ninos Marco Aurelio Guardado	La Atascosa	70,000.00	70,000.00
Construccion Cerco Esc el triunfo	chocolapa	400,000.00	395,861.41
construccion Cerco Jardin de Ninos Beynelda Hernandez	Holanda Linda	200,000.00	199,775.96
Construccion Auditorio 1x de Agosto	puerto Castilla	350,000.00	349,798.24
Construccion Auditorio Manuel Mairena O	La Brea	360,000.00	360,000.00
Contraparte Proyecto de reparacion de Centro Basico Benito Juarez	Rigores	2555,235.15	2555,235.15
Guardiola	chopagua	150,000.00	150,000.00
Rep. techo Esc-luz Infantil	Col. Suyapa	150,000.00	150,000.00

Scanned by CamScanner

MUNICIPALIDAD DE TRUJILLO
2018-2022
TRUJILLO, COLON
SECRETARIA MUNICIPAL

Vienen . . . . .

Construccion de Cerco de Esc. Republica de Honduras	Trineo	150,000.00	159,000.00
Construccion de Cerco Perimetral dela Esc. Antonio encino	El Remo Lino	100,000.00	100,000.00
TOTAL	6594,764.19	6	6589,699.49

SECTOR SEGURIDAD Lps. 551,552.50

Mantenimiento parque Central	El centro	200,000.00	200,000.00
Mantenimiento Parque el Mirador	el centro	100,552.50	100,552.50
Iluminacion de parque	Col. Eduardo	126,000.00	126,000.00
Iluminacion de Campo de Futbol	Maranones	125,891.19	125,000.00
		552,443.69	551,552.50

SECTOR SANEAMIENTO Lps 2063,106.73

Nombre del proyecto	Ubicacion	P/Defi	P/Eje
Mantenimiento de Sistema de Agua	Sector 1,2,3,4,5	726,204.60	604,689.54
Mantenimiento de Sistema de Agua	Mora del	750,000.00	52,160.00
Mantenimiento Relleno Sanitario	Silin	950,000.00	987,480.00
Involucramiento Social para la Mitigacion de Riesgos Ambientales	sector 1, 2, 3, 4, 5	127,234.00	127,234.00
Mantenimiento de Bombas de tratamiento del Alcantarillado Sanitario	Trujillo Barrio de Cristoles	350,000.00	(291,063,106.73) 291,543.19
		2403,438.60	2063,106.73

SECTOR VIVIENDA Lps 609,675.00

NOMBRE PROYECTO	UBICACION	Presupuesto Definitivo	Presupuesto Ejecutado
Mejoramiento de Viviendas Populares	Sector 1,2,3,4,5	610,628.55	609,675.00
TOTAL		610,628.55	609,675.00

Scanned by CamScanner

MUNICIPALIDAD DE TRUJILLO 2018-2022

ELECTRIFICACIÓN Lps. 4819,471.08

NOMBRE PROYECTO	UBICACION	P/definitivo	P/Ejecutado
Seguimiento tercera Etapa Proy. Electrificacion	Bella Vista	362,311.25	362,311.25
Proyecto Electrificacion	Morade1	160,000.00	160,000.00
Proyecto Electrificacion Barrio las tarre	GuadalupeC	400,000.00	400,000.00
Proyecto Electrificacion Barrio Oscuro	Remolino	250,000.00	250,000.00
Proyecto Electrificacion B:- El Campo	Rio Claro	75,000.00	75,000.00
Proyecto Electrificacion B:o los Corrales	Jericó	190,000.00	190,000.00
Proyecto Electrificacion	Triunfo	200,000.00	200,000.00
Proyecto Electrificacion	B:Chapito R.	200,000.00	200,000.00
Proyecto Electrificacion	Sabana Choc	279,300.00	279,300.00
Proyecto Electrificacion	25 abril	180,000.00	180,000.00
Electrificacion de Cancha	Higuerito	240,000.00	240,000.00
Electrificacion de Concha	Ocotes Altos	270,000.00	270,000.00
Electrificacion de Cancha	Monte abajo	273,116.00	268,859.80
Electrificacion de Concha	Pto Castilla	260,000.00	260,000.00
Electrificacion de Concha	Tarros	240,000.00	240,000.00
Proyecto Electrificacion	B. JuanDitis	403,382.26	403,000.00
Proyecto Electrificacion	Choc. Pto Rieles	200,000.00	200,000.00
Proyecto Electrificacion	Tesorito	211,422.28	211,000.00
Proyecto Electrificacion	SanJose Montaña	439,593.24	439,000.03
TOTAL		4825,125.03	4,819,471.08

RED VIAL Lps- 14,469,285.57

Pavimentacion Calle Frente a la es.			
Cuela Catolica	B:Limonal	1,249,301.83	1249,301.83
Seguimiento de Pavimento Calle Escue.			
la Socorro Sorel	B:Cristoles	700,000.00	699,978.32
Pavimentacion Calle el cerrito a ca.	Col. Eduardo		
lle los Juzgados	Castillo	400,000.00	400,000.00
Segunda Etapa de Pavimentacion	Barrio de		
de Calle de Boulevar a Buenos Aires	Miramar	1,000,000.00	999,850.19
Segunda etapa de pavimentacion			
de Calle de direccion Departamen.	Miramar		
tal al Centro Comonal		750,000.00	750,000.00
Pavimentacion de Calle Frente Ins.	Barrio el		
tituto de la propiedad	Centro	589,000.00	588,485.88
Tercera Etapa pavimentacion de Calle	Colonia	980,00000	980,000.00
Cd. Eduardo Castillo a Villa Brinkley	Eduardo Castillo		

Scanned by CamScanner

ALCALDIA MUNICIPAL DE TRUJILLO
2018-2022
TRUJILLO, COLON
SECRETARIA MUNICIPAL

Tercera Etapa de Pavimentación de Calle el Cerrito	Edonio Eduardo Castillo	330,000.00	330,000.00
Seguimiento Pavimentación de Calle	Tlanga	553,268.00	553,267.80
Construccion de Caja Puente	Moradel	65,000.00	45,000.00
Proyecto de Mitigacion de Riesgo Ambiental	Sector, 1,2, 3, 4, y 5	411,955.69	134,972.01
Mantenimiento calle terraceria Diferentes Barrios	B-El centro Limonal, Buenos Aires, Mira Mar, Rio Negro Eduardo castillo Cristales, Con-		
	Ventillo Normal	804,173.82	758,250.00
Mantenimiento Calle terraceria	Moradel	50,000.00	49,960.00
Mantenimiento Calle terraceria	Silin	100,000.00	99,860.00
Mantenimiento Calle terraceria	Las Crucitas	60,000.00	60,000.00
Mantenimiento Calle terraceria	Guadalupe C.	200,000.00	200,000.00
Mantenimiento Calle terraceria	Monte Cristo	150,000.00	149,900.00
Mantenimiento Calle terraceria	6 de Enero	25,000.00	24,960.00
Mantenimiento Calle terraceria	Mision Caribe	25,000.00	24,960.00
Mantenimiento Calle terraceria	13 de Junio	25,000.00	24,920.00
Mantenimiento Calle terraceria	Tesorito	150,000.00	150,000.00
Mantenimiento Calle terraceria	Agua Amarilla a chapagua	80,000.00	80,000.00
Mantenimiento Calle terraceria	Suyapa a tarro	80,000.00	79,960.00
Mantenimiento Calle terraceria	25 abril	70,000.00	69,960.00
Mantenimiento Calle terraceria	La brea	100,000.00	100,000.00
Mantenimiento Calle terraceria	Cuyamel	100,000.00	100,000.00
Mantenimiento calle terraceria	Rio Claro	100,000.00	100,000.00
Mantenimiento Calle terraceria	El tigre	150,000.00	150,000.00
Mantenimiento Calle terraceria	El Remolino	150,000.00	150,000.00
Mantenimiento Calle terraceria	Col. las Brisas	50,000.00	50,000.00
Mantenimiento calle terraceria	Sta Elena 1 y 2	150,000.00	150,000.00
Mantenimiento Calle terraceria	El Despertar	100,000.00	100,000.00
Mantenimiento Calle terraceria	Higuerito	100,000.00	100,000.00
Mantenimiento Calle terraceria	Ocotes Altos	150,000.00	150,000.00
Mantenimiento Calle terraceria	La colón	50,000.00	50,000.00
Mantenimiento Calle terraceria	San Esteban	100,000.00	100,000.00

Scanned by CamScanner

ALCALDIA MUNICIPAL DE TRUJILLO
2018-2022
TRUJILLO COLON

Mantenimiento Calle terraceria	La Boveda	50,000.00	50,000.00
Mantenimiento Calle terraceria	La pedrozo Pto Rico	100,000.00	100,000.00
Mantenimiento Calle terraceria	El Benque	200,000.00	200,000.00
Mantenimiento Calle terraceria	Rigores, Ilanga, Viejo Monjes, 18 de Sep	200,000.00	200,000.00
Mantenimiento de Calle de terraceria	Panamá	50,000.00	50,000.00
Mantenimiento de Calle de terraceria	Monte Abajo	49,000.00	49,000.00
Mantenimiento de Calle de terraceria	Masicales	100,000.00	100,000.00
Mantenimiento de Calle de terraceria	Chacalapa	100,000.00	100,000.00
Mantenimiento de Calle de terraceria	Punta Rieles	70,000.00	70,000.00
Mantenimiento de Calle de terraceria	El Coco	100,000.00	100,000.00
Mantenimiento de Calle de terraceria	Irineo	130,000.00	130,000.00
Mantenimiento de Calle de terraceria	Los talnetes	70,000.00	70,000.00
Mantenimiento de Calle de Terraceria	Rio Arriba	100,000.00	100,000.00
Mantenimiento de Calle de terraceria	San Jose de la Montaña	50,000.00	50,000.00
Mantenimiento de Calle de terraceria	Los Angeles	50,000.00	50,000.00
Mantenimiento Calle de terraceria	Las Pilas	50,000.00	50,000.00
Mantenimiento Calle de terraceria	La Danta	50,000.00	50,000.00
Mantenimiento Calle de terraceria	El Triunfo	50,000.00	50,000.00
Mantenimiento Calle de terraceria	Chichigoite	70,000.00	70,000.00
Mantenimiento Calle de terraceria	Jazmines de Oriente	200,000.00	200,000.00
Mantenimiento Calle de terraceria	Ilanga	100,000.00	100,000.00
Pavimentación de Calle del Mer cado Municipal hasta Comercial Yoly	Barrio el Centro Trujillo	700,000.00	683,932.28
Pavimentación de Calle Frente Ferreteria Enrique hasta esquina del Mercado Municipal	Barrio el Centro Trujillo	1006,306.22	1004,401.24
Seguimiento Pavimentación Calle	Sinai	350,000.00	349,120.00
Bacheo Calles de Concreto	B-El Centro, Limonal, Bue Nos Aires, Mira Mar Rio Ke gro, Eduardo Castillo, Cristales Conventillo, Naranjal	237,746.12	237,746.12
Mantenimiento calles de terraceria	San Jose del Benque	60,000.00	60,000.00
Mantenimiento Calles de terracería	La unión	50,000.00	50,000.00
Mantenimiento Calles de terraceria	Monte Sion	100,000.00	100,000.00
Mantenimiento Calles de terraceria	Los Leones	250,000.00	250,000.00
TOTAL			
TOTAL		14,831,751.68	14469,285.7

Scanned by CamScanner

ALCALDIA DE TRUJILLO
2018-2022
TRUJILLO, COLON
SECRETARIA MUNICIPAL

EDIFICACIONES DE BIENES MUNICIPALES 400,000.00

Mantenimiento de Centro de Salud Cultural los Tigres	Bi-Cristales	200,000.00	200,000.00
Construcción Centro Comunal	col de/ Aguan	200,000.00	200,000.00
TOTAL		400000.00	400,000.00

Asi Mismo Se dio a conocer el porcentaje de Inversión de Cada Rubro como ser Deportes un 22.5% NIÑEZ Y ADOLECENCIA 23.6% LA MUJER 25% SEGURIDAD 36.8% EDIFICACIÓN DE BIENES 44% CULTURA 56% SALUD 60% RED VIAL 64.9% EDUCACION 76.5

PARTICIPACIONES

Se le dio la participación a la Señora flavia Arrola y dice agradece a la corporación Municipal por sus buenas gestiones en los proyectos que ejecutaron este año, tambien le hace la pregunta al Señor Alcalde Municipal que si el profesor Polanco a ejecutado los proyectos della colonia Eduardo Castillo, tambien hace la pregunta que si en la calle de la colonia Eduardo castillo, tiene asignada alguna empleada de limpieza, ya que todo el tiempo le a tocado a ella barrer esa calle por donde Vive el profesor Baide, El Señor Alcalde le contesta que si el patronato Se reunio hacer el trabajo del PDM, plan de desarrollo Municipal estan contemplados los proyectos para esa colonia y tambien le aclara sobre la empleada de limpieza que hay que abocarse al departamento correspondiente como es Servicios públicos, para obtener una buena información, Se le dio la participación al Señor Anibal Licona en donde el hace la pregunta sobre la reparación de la escuela de la comunidad de Tarros por que en nuestra comunidad estamos en una confusion, tambien quisiera

Scanned by CamScanner

MUNICIPALIDAD DE JUTICALPA, COLON
2018-2022

tambien quisiera que se me explique como se hiso el proyecto de la calle de terracería que va hacia la comunidad de tarros por que nosotros como patronato no tubimos información ni participación sobre dicho proyecto. El señor Alcalde Municipal Hector Raul Mendoza Galindo le pidio al señor Robis Mejia, como Regidor Municipal y encargado de la zona que le explique al señor Anival sobre su inquietud, El señor Robis Mejia le responde que para la comunidad de Tarros no estaban contemplado en el presupuesto de este año 2018, calles de terracería y se reparo alguna parte con el presupuesto que sobro de otros comunidades para que no se quedará sin nada. y sobre la Reparación de la escuela, se tendra que Revisar el plan de inversión de esta año 2019 Se le dio la participación al señor Santiago Cesar Garcia de la comunidad de cristales y Rio negro, donde Solicita a la corporación Municipal que este año 2019 se Repare la calle principal del barrio Cristales por que las aguas del alcantarillado las tienen dañadas, en donde en años anteriores las han presupuestado y no se han ejecutado, El señor Alcalde le responde que el esta en la obligación y en la responsabilidad contestar en su tiempo de gobierno en lo anterior no tiene nada que ver, pero que tambien le tiene una buena noticia que ya se va ha comenzar la reparación de dicho tramo por los gestiones que se han estado haciendo anivel de Tegucigalpa. Tambien se le dio la participación al señor Eduardo presidente del patronato, de la comunidad de Monte Cristo, dice que felicita al señor Alcalde Municipal, nos ha gustado como se ha estado trabajando con la elaboración de los proyectos en diferentes Seetores, Se le dio la participación al señor Luis Quintanilla miembro del patronato de la comunidad de Tesorito, dice que estan agradecidos con esta corporación por que han trabajado vastante mejor, y le agradece al señor Regidor Oscar

Scanned by CamScanner

Ramires por que ha tenido buena comunicación con todos los patronatos de las comunidades para realizar dichos proyectos Se le dio la participación al señor Andres Garcia de la comunidad de Cunda, y dice que esta agradecido con la gestión del Señor Alcalde y que sigue con la inquietud que por que en los cabildos Abiertos no estan presente todos los miembros corporativos si por eso los eligio el pueblo. El señor Regidor Mpal. Neptali Moran le responde que estan obligados a participar los miembros corporativos que estan por salario. Se le dio la participación al señor Deciderio Suarez, donde dice que le agradece a la corporación Municipal, por el programa que se desarollo en las comunidades del p.d.m. ya que son las comunidades que saben cuales son los proyectos prioritarios que necesita la población. Se le dio la participación al señor Enrrique Borgas presidente de la asociación de patronatos donde informa que se está trabajando con la Organización en los diferentes comunidad. La profesora Denia Iveth Navarro Varela dio a conocer a la población que se Acordo en sesión de corporación de fecha 23 de enero del 2019, que en la primera sesión de cada mes sera donde se atenderan lo que son las comisiones de los diferentes organizaciones y comunidades. y no habiendo mas de que tratar se cerró la sesión a las 3:40 p.M. firmando para Constancia.

Neptali Moran Duarte
#3

Jose Adalberto Rojas
#4

Denia Iveth Navarro
#6

Oscar Efrain Ramires
#7

Scanned by CamScanner

Jose Luis Cordova

Hector Raul Mendoza

Alcalde Municipal

Ilse Lavinia

Secretaria Municipal por Ley

Robis Mejia

Robis David Mejia

Digna Jimenez

Scanned by CamScanner

Barrio El Centro, frente al Parque Central, Trujillo, Colon, Honduras, C.A
Tel. (504) 2434-4648/Tel. (504) 2434-3131

LISTADO DE ASISTENCIA

Motivo de Reunión Cabildo Abierto Rendición de cuentas Año 2018

Fecha: 25/Enero/2019 Dia Viernes

No.	NOMBRE	CARGO	COMUNIDAD/BARRIO	NO. DE TELEFONO	FIRMA
1	Manuel antonio Urrea	Presidente	Capiro	97537030	[illegible]
2	Maely Yolesia Pineda	Vice presidente	Nuevo Marañones	99483905	Maely Pineda
3	Camilo Bonilla.	Presidente Nueva Marañones	Marañones	96 412714	Camilo Bonilla
4	Agustin Calix	Vice-Presidente Pat	Guadalupe Car	—	Guadalupe C
5	Deisy Maribel Mejia	Tesorera J.A	Guadalupe Ca	98550253	Guadalupe C
6	Francisco Aguirre	Aguirre Presidente	Cicatos	95495408	Francisco Aguirre
7	Desiderio Suarez	Presidente	Silin	97368427	[illegible]
8	Alfonzo Cardona	Tesorero (Vacante renuncio)	Tesorita	9783-3540	
9	Juan Carlos	Presidente	20 de agosto	96716976	Juancarlos
10	Edil G Martinez	Fiscal	Castilla 22 de Enero	9947-96-45	[illegible]
11	Yoritza Leony Martinez	presidenta	Castilla 22 de enero	98489871	Yoritza M.
12	Hermes Acosta	Presidente J.A	Capiro	9812-1235	Hermes Acosta
13	Luisa Mejia	Presidenta Patro.	Col. Los Maestros	97470631	[illegible]
14	Merery Enan Delgado	Directora Ejecutiva	CCITRU	3149-2900	[illegible]
15	Matilde Martinez	Presidente P.	Playas Mayas	99319605	

Scanned by CamScanner

MUNICIPALIDAD DE TRUJILLO
DEPARTAMENTO DE COLON

Barrio El Centro, frente al Parque Central, Trujillo, Colon, Honduras, C.A
Tel. (504) 2434-4648/Tel. (504) 2434-3131

LISTADO DE ENTREGA DE INVITACION

Motivo de Reunión: Cabildo Abierto 25 de Enero 2018

Fecha: ______

No.	NOMBRE	CARGO	COMUNIDAD/BARRIO	NO. DE TELEFONO	FIRMA
1	Julian Redondo	PTe coop.	La Boveda		
2	Blas [illegible]	pte patronato	San esteban	9691-34-01	[firma]
3	oscar Hernandes	Patronato	Billanueva		oscar
4	Reina Maribel Cedillo L.	Patronato	Triunfo	95-75-84-28	Reina Cedillo
5	Julio Elias Hernandez	Patronato	Los [illegible]	99911999	Julio Elias Hern[illegible]
6	Orlando Ramos mancia	Presidente	Isueraies	97323217	[firma]
7	Santos Wilfredo Gon	Precidente	lemus		Santos Wilfredo
8	maria de la cruz Redondo	tesorera	El despertar	97796023	maria de la cruz
9	[illegible]	Tesorero J.A.T.	Cristales Trujillo	99211207	[firma]
10	Raúl Polanco Padilla	Presidente Junta agua	Trujillo Edwardo	99073636	[firma]
11	Felipe medina	vice-Presidente	Jerico	— . —	Felipe M
12	Orain Martinez Vargas	Fontanero junta agua	Jerico	97900711	[firma]
13	Porfirio CACERES	Precidente	col 19 de Abril	98115139	[firma]
14	Delmy Claros	Secretario	La lainez	9649-3721	Delmy Claros
15	Elsy Marina Lanza	Tesorera	El peligro	99416866	[firma]

BARRIO EL CENTRO, FRENTE AL PARQUE CENTRAL / TRUJILLO HND
TEL.: +504 2434 4648 / +504 2434 3190 / +504 2434 3140
CORREO ELECTRONICO: MUNICIPALIDAD.TRUJILLO@GMAIL.COM
WEB: WWW.MUNICIPALIDADTRUJILLO.COM

TRUJILLO

Scanned by CamScanner

Barrio El Centro, frente al Parque Central, Trujillo, Colon, Honduras, C.A
Tel. (504) 2434-4648/Tel. (504) 2434-3131

LISTADO DE ASISTENCIA

Motivo de Reunión _____

Fecha: _____

No.	NOMBRE	CARGO	COMUNIDAD/BARRIO	NO. DE TELEFONO	FIRMA
1	Magna Iliana Puerto		B. Capiro	9470-2261	[illegible]
2	[illegible]		Ed. Castilla	24344423	[illegible]
3	Wilfredo Mancia	Presidente patron	Cal lamuz	33351617	[illegible]
4	Alfo Cardona		Tesorito	9783-3540	Alfo C.
5	Juan Pablo Manuels	Bisepresidente	25 Abril	95743409	[illegible]
6	Carlos Yadir Galán	Presidente P.	25 Abril	96-22-58-02	[illegible]
7	Blas Rivera Gonzalez	presidente p.	San Esteban	9691-34-01	[illegible]
8	Edwin Sanchez	bisepresidente	Rio Claro	99-57-35-21	Edwin
9	José ISRAel Cocac	tesorero	Rio Claro	96-64-92-99	[illegible]
10	Lilian Alvares		Rio Claro	99-57-35-21	[illegible]
11	Edil G Martinez	Fiscal Guanta agua	pto castilla	9947-96-45	[illegible]
12	Maicon Packs	Fiscal II " "	" "		Maicon Packs
13	Aracely Ramos		Chapagua	96978787	
14	Jose Galeano	Farros	Farros		
15	Oscar Hernandez	Presidente	Villanueva		Oscar

Scanned by CamScanner

MUNICIPALIDAD DE TRUJILLO
DEPARTAMENTO DE COLÓN

Barrio El Centro, frente al Parque Central, Trujillo, Colon, Honduras, C.A
Tel. (504) 2434-4648/Tel. (504) 2434-3131

LISTADO DE ASISTENCIA

Motivo de Reunión: Cabildo Abierto

Fecha: 25 Enero del 2019

No.	NOMBRE	CARGO	COMUNIDAD/BARRIO	NO. DE TELEFONO	FIRMA
1	Naptali Moran Davila	Regidor	Trujillo	9845-13 N	
2	Robis Mejia	Regidor	Trujillo	95650251	
3	Dessa Iveth Navarro	Regidora #6	Trujillo	97773294	
4	Digna Jimenez Lopez	Vicealcaldesa	Los Leones	9899 3838	
5	Maria Delores Garcia	Secretaria Mpal	Trujillo	95733944	
6	Ilse Lavinia Salinas	Asist. secret. Mpal	Silin	31936780	
7	Oscar Efrain Ramirez	Regidor Municip	Guadalupe carney	9895 14-46	
8	Jose Luis Cardona	Regidor	Trujillo	97607455	
9	Adalberto Rojas	Regidor	" "	95758229	
10					
11					
12					
13					
14					
15					

Scanned by CamScanner

Barrio El Centro, frente al Parque Central, Trujillo, Colon, Honduras, C.A
Tel. (504) 2434-4648/Tel. (504) 2434-3131

LISTADO DE ASISTENCIA

Motivo de Reunión Cabildo Abierto 25 de Enero 2019

Fecha: 21 /Enero /2019

No.	NOMBRE	CARGO	COMUNIDAD/BARRIO	NO. DE TELEFONO	FIRMA
1	Andres Sanchez	Presidente JTA de Agua	cuenca	99794696	Andressanchez
2	Royal Torres	Periodista	Trujillo	96938206	
3	Miguel Ochoa	Periodista	Hondagua	94492392	
4					
5					
6					
7					
8					
9					
10					
11					
12					
13					
14					
15					

Scanned by CamScanner

Scanned by CamScanner

Scanned by CamScanner

MUNICIPALIDAD DE TRUJILLO

2018 2022

TRUJILLO HISTÓRICO Y NATURAL

Pueblo con Encanto Trujillo

Feliz Día de la Mujer Hondureña

CABILDO ABIERTO RENDICION DE CUENTAS

AÑO 2018.

MISIÓN:

Somos una institución con identidad propia que vela por el desarrollo de sus habitantes promoviendo la educación, salud, entorno del medio ambiente y el mejoramiento de la infraestructura fomentando cada vez más la participación ciudadana para la toma de decisiones del municipio y la actuación honesta, eficiente y transparente del servidor municipal al servicio de la comunidad.

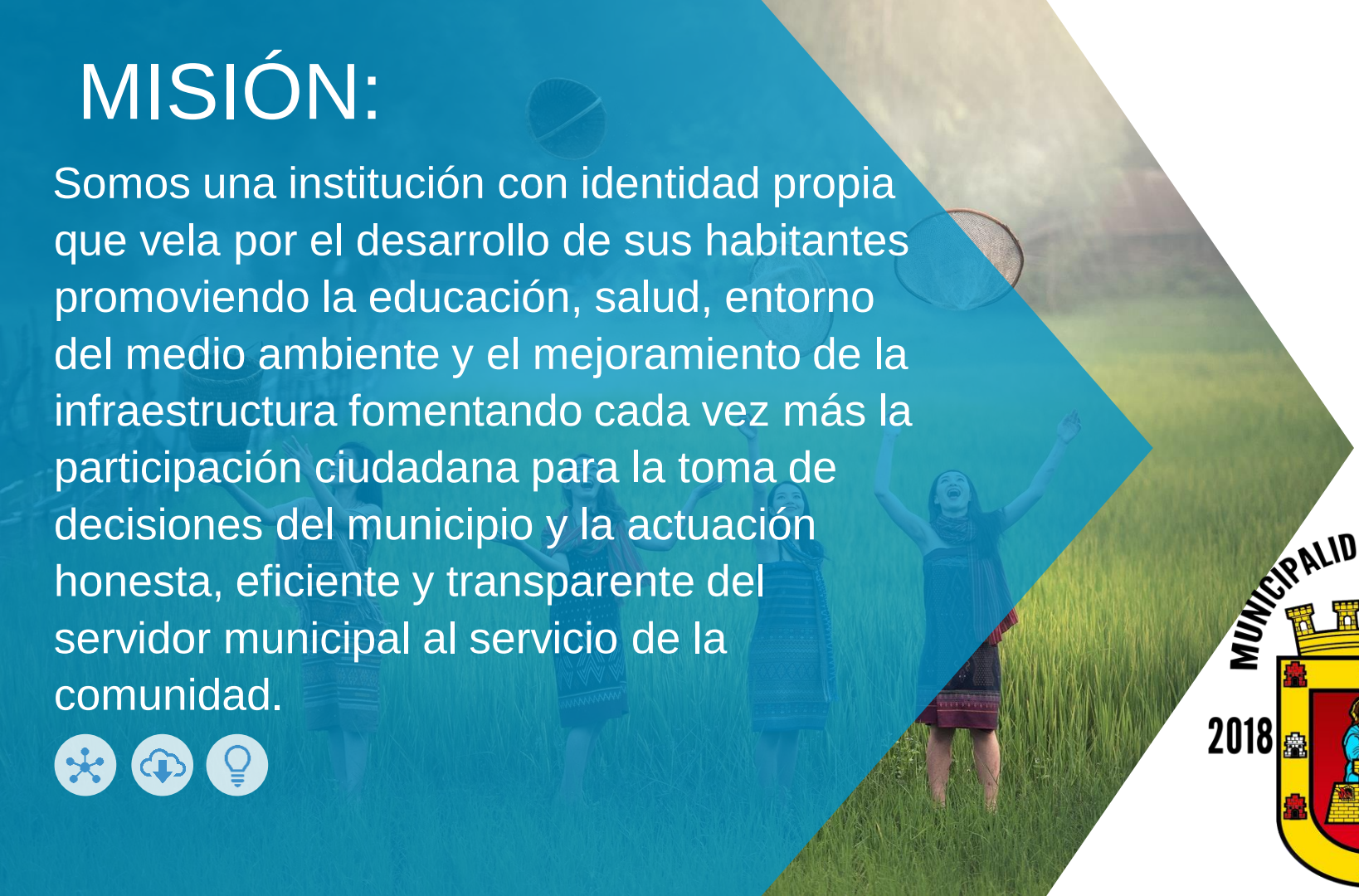

MUNICIPALIDAD DE TRUJILLO
2018 2022

VISIÓN:

Trujillo un municipio líder en turismo, proporcionando altos niveles de seguridad a ciudadanos locales, nacionales y extranjeros, ofreciendo buenas vías de acceso, servicios públicos, de salud y educación de primera calidad, promoviendo el manejo sostenible de sus recursos naturales.

MUNICIPALIDAD DE TRUJILLO

2018 2022

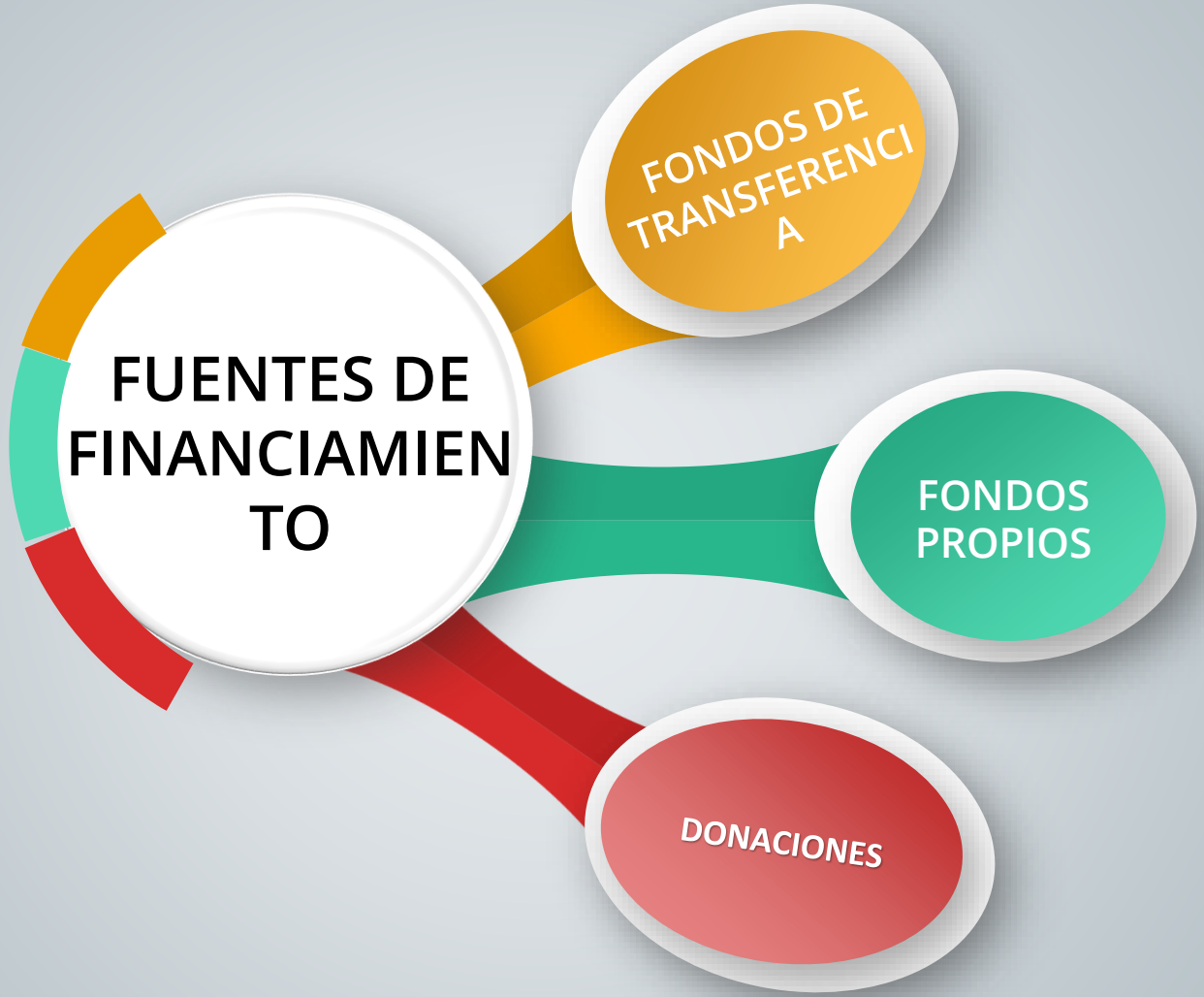
FUENTES DE FINANCIAMIENTO
FONDOS DE TRANSFERENCIA
FONDOS PROPIOS
DONACIONES

FONDOS DE TRANSFERENCIA

FONDOS DE PROPIOS

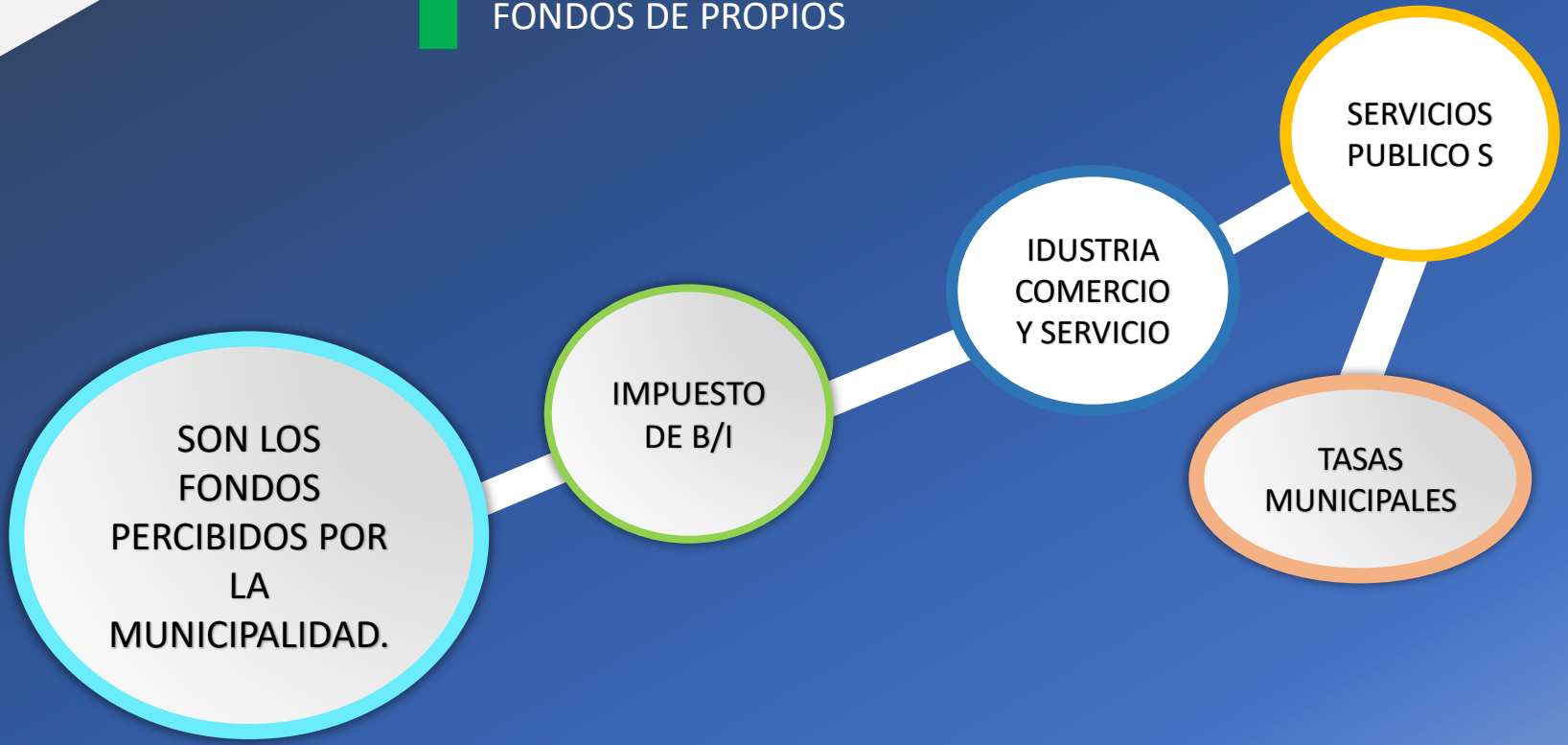

AÑO 2018

EGRESOS AÑO 2018
L. 56,585,005.41
01
SALDO INICIAL
L. 6,271,899.15
PRESUPUESTO
APROBADO
L. 63,600,000.00
03
02
INGRESOS AÑO 2018
L. 51,281,788.22

DESGLOSE DE GASTOS 2018

INVERSION EN PROYECTOS (FONDOS PROPIOS L. 12,926,584.78) (FONDOS DE TRANSFERENCIA L. 14,810,729.31)	L.	27,737,314.09
15% FUNCIONAMIENTO CON TRANSFERENCIA	L.	3,365,019.96
GASTOS OPERATIVOS DE FUNCIONAMIENTIO CON FUNDOS PROPIOS	L.	18,404,958.98
DESEMBOLSO A BOMBEROS (FONDOS PROPIOS)	L.	591,000.00
TRANSFERENCIA DE CAPITAL A INSTITUCIONES DE SEGURIDAD	L.	58,736.97
% TRANSFERENCIA INVERCION SOCIAL	L.	3,891,184.57
DONACION DE CAPITAL TURISMO	L.	20,000.00
DONACION FHIS(PROYECTO DE CEB BENITO JUARZ, RIGORES)	L.	2,467,190.84
DONACION DE PEPSI (FERIA PATRONAL)	L.	4,200.00
DONACION DE OLEOPALMA	L.	25,000.00
DONACION DE OLEOPALMA	L.	6,000.00
DONACION EXPORTADORA DEL ATLANTICO	L.	14,400.00
TOTAL DE GASTOS AÑO 2018	L.	56,585,005.41

RECURSO DE BALANCE
FINAL AÑO 2018 INICIO AÑO 2019
FONDOS PROPIOS MUNICIPALES PARA EJECUCION DE PROYECTOS
L.2,469,770.61
TRANSFERENCIA PARA GOBIERNO LOCAL PARA EJECUCION DE PROYECTOS
L.3,502,911.35

SECTOR SALUD L. 701,714.56

MANTENIMIENTO DE HOSPITAL SALVADOR PAREDES

BARRIO EL CENTRO

PRESUPUESTO DEFINITIVO
Lps 401,714.56

PRESUPUESTO EJECUTADO
Lps
401,714.56

SEGUIMIENTO CONSTRUCCION CERCO CENTRO DE SALUD

PUERTO CASTILLA

PRESUPUESTO DEFINITIVO
Lps 150,000.00

PRESUPUESTO EJECUTADO
Lps
150,000.00

SEGUIMIENTO CONSTRUCCION CERCO CENTRO DE SALUD

ILANGA

PRESUPUESTO DEFINITIVO
Lps 150,000.00

PRESUPUESTO EJECUTADO
Lps
150,000.00

SECTOR EDUCACION 2018

NOMBRE DEL PROYECTO	UBICACION	PRESUPUESTO DEFINITIVO	PRESUPUESTO EJECUTADO
CONSTRUCION DE CERCO DE JARDIN DE NIÑOS DELFINA HERNANDES	CAPIRO	L. 200,000.00	L. 200,000.00
CONSTRUCION DE CERCO DE JARDIN DE NIÑOS ENMA ROMERO DE CALLEJAS	SAN MARTIN	L. 162,056.94	L. 162,056.63
CONSTRUCION DE AUDITORIO EN ESCUELA LUZ Y ESPERANZA	SAN ESTEBAN	L. 100,000.00	L. 100,000.00
CONSTRUCION DE DOS AULAS ESCUELA CLAUDINA AGUILAR OCHOA	EL COCO	L. 306,772.10	L. 306,772.10
CONSTRUCION DE COCINA PARA MERIENDA EN JARDIN DE NIÑOS ZENOBIA RODAS DE LEON	IRINEO	L. 30,000.00	L. 30,000.00
CONSTRUCION DE AUDITORIO DE ESCUELA EL EDEN	PANAMA	L. 350,000.00	L. 350,000.00
MANTENIMIENTO DE ESCUELA PORVENIR DE HONDURAS	EL ROSARIO	L. 100,000.00	L. 100,000.00
MANTENIMIENTO A JARDIN DE NIÑOS CATALINO ZELAYA	EL ROSARIO	L. 100,000.00	L. 100,000.00
MANTENIMIENTO A JARDIN DE NIÑOS TAUFICH BENDECK	MIRAMAR	L. 250,000.00	L. 250,000.00
MANTENIMIENTO A JARDIN DE NIÑOS DELFINA HERNANDEZ	CAPIRO	L. 100,000.00	L. 100,000.00
MANTENIMIENTO DE ESCUELA 28 DE SEPTIEMBRE	HIGUERITO	L. 100,000.00	L. 100,000.00
MANTENIMIENTO BAÑOS ESCUELA LUZ Y ESPERANZA	SAN ESTEBAN	L. 60,000.00	L. 60,000.00
MANTENIMIENTO ESCUELA ROSENDO NUÑES BONILLA	RIO NEGRO	L. 250,700.00	L. 250,000.00

SECTOR EDUCACION 2018

NOMBRE DEL PROYECTO	UBICACION	PRESUPUESTO DEFINITIVO	PRESUPUESTO EJECUTADO
MANTENIMIENTO DE JARDIN DE NIÑOS MARCO AURELIO GUARDADO	LA ATASCOSA	L. 70,000.00	L. 70,000.00
CONSTRUCION CERCO DE ESCUELLA EL TRIUNFO	CHACALAPA	L. 400,000.00	L. 395,861.41
CONSTRUCION CERCO JARDIN DE NIÑOS REYNELDA HERNANDEZ	HOLANDA LINDA	L. 200,000.00	L. 199,775.96
CONSTRUCION DE AUDITORIO 14 DE AGOSTO	PUERTO CASTILLA	L. 350,000.00	L. 349,998.24
CONSTRUCION DE AUDITORIO MANUEL MAIRENA O	LA BREA	L. 360,000.00	L. 360,000.00
CONTRAPARTE PROYECTO DE REPARACION DE CENTRO BASICO BENITO JUARES	RIGORES	L. 2,555,235.15	L. 2,555,235.15
GUARDIOLA	CHAPAGUA	L. 150,000.00	L. 150,000.00
REPÁRACION DE TECHO DE LA ESCUELA LUZ INFANTIL	COL. SUYAPA AGUA AMARILLA	L. 150,000.00	L. 150,000.00
CONSTRUCION DE CERCO DE ESCUELA REPUBLICA DE HONDURAS	IRINEO	L. 150,000.00	L. 150,000.00
CONSTRUCION DE CERCO PERIMETRAL DE LA ESCUELA ANTONIA ENCINO	EL REMOLINO	L. 100,000.00	L. 100,000.00
TOTAL		**L. 6,594,764.19**	**L. 6,589,699.49**

SECTOR SEGURIDAD 2018

NOMBRE DEL PROYECTO	UBICACION	PRESUPUESTO DEFINITIVO	PRESUPUESTO EJECUTADO
MANTENIMIENTO PARQUE CENTRAL	EL CENTRO	L 200,000.00	L 200,000.00
MANTENIMIENTO PARQUE EL MIRADOR	EL CENTRO	L 100,552.50	L 100,552.50
ILUMINACION DE PARQUE	COL.EDUARDO CASTILLO	L 126,000.00	L 126,000.00
ILUMINACION DE CAMPO DE FUTBOL	MARAÑONES	L 125,891.19	L 125,000.00
TOTAL		L 552,443.69	L 551,552.50

SECTOR SANEAMIENTO 2018

NOMBRE DEL PROYECTO	UBICACION	PRESUPUESTO DEFINITIVO	PRESUPUESTO EJECUTADO
MANTENIMIENTO DE SISTEMA DE AGUA	SECTOR 1,2,3,4,5	L 726,204.60	**L 604,689.54**
MANTENIMIENTO DE SISTEMA DE AGUA	MORADEL	L 150,000.00	**L 52,160.00**
MANTENIMIENTO DEL RELLENO SANITARIO	SILIN	L 1,050,000.00	**L 987,480.00**
INVOLUCRAMIENTO SOCIAL PARA LA MITIGACION DE RIESGOS AMBIENTALES	SECTOR 1,2,3,4,5	L 127,234.00	**L 127,234.00**
MANTENIMIENTO DE BOMBAS DE TRATAMIENTO DEL ALCANTARILLADO SANITARIO	TRUJJILO,BARRIO CRISTALES	L 350,000.00	**L 291,543.19**
TOTAL		L 2,403,438.60	**L 2,063,106.73**

SECTOR VIVIENDA 2018

NOMBRE DEL PROYECTO	UBICACION	PRESUPUESTO DEFINITIVO	PRESUPUESTO EJECUTADO
MEJORAMIENTO DE VIVIENDAS POPULARES	SECTOR 1,2,3,4,5	L 610,628.55	L 609,675.00
TOTAL		**L 610,628.55**	**L 609,675.00**

SECTOR ELECTRIFICACION 2018

NOMBRE DEL PROYECTO	UBICACION	PRESUPUESTO DEFINITIVO	PRESUPUESTO EJECUTADO
SEGUIMIENTO TERCERA ETAPA PROYECTO ELECTRIFICACION	BELLA VISTA	L 362,311.25	L 362,311.25
PROYECTO DE ELECTRIFICACION	MORADEL	L 160,000.00	L 160,000.00
PROYECTO DE ELECTRIFICACION BARRIO LAS TORRES	GUADALUPE CARNEY	L 400,000.00	L 400,000.00
PROYECTO DE ELECTRIFICACION BARRIO OSCURO	EL REMOLINO	L 250,000.00	L 250,000.00
PROYECTO DE ELECTRIFICACION BARRIO EL CAMPO	RIO CLARO	L 75,000.00	L 75,000.00
PROYECTO DE ELECTRIFICACION BARRIO LOS CORRALES	JERICO	L 190,000.00	L 190,000.00
PROYECTO DE ELECTRIFICACION	EL TRIUNFO LOS LEONES	L 200,000.00	L 200,000.00
PROYECTO DE ELECTRIFICACION	BARRIO CHEPITO RIGORES	L 200,000.00	L 200,000.00
PROYECTO DE ELECTRIFICACION	LA SABANA CHACALAPA	L 279,300.00	L 279,300.00
PROYECTO DE ELECTRIFICACION	25 DE ABRIL	L 180,000.00	L 180,000.00
ELECTRIFICACION DE CANCHA	HIGUERITO	L 240,000.00	L 240,000.00
ELECTRIFICACION DE CANCHA	OCOTES ALTOS	L 270,000.00	L 270,000.00

SECTOR ELECTRIFICACION 2018

NOMBRE DEL PROYECTO	UBICACION	PRESUPUESTO DEFINITIVO	PRESUPUESTO EJECUTADO
ELECTRIFICACION DE CANCHA	MONTE ABAJO	L 273,116.00	L 268,859.80
ELECTRIFICACION DE CANCHA	PUERTO CASTILLA	L 260,000.00	L 260,000.00
ELECTRIFICACION DE CANCHA	TARROS	L 240,000.00	L 240,000.00
PROYECTO DE ELECTRIFICACION	LOS LEONES BARRIO JUAN ORTIZ	L 403,382.26	L 403,000.00
PROYECTO DE ELECTRIFICACION	PUNTA DE RIELES CHACALAPA	L 200,000.00	L 200,000.00
PROYECTO DE ELECTRIFICACION	TESORITO	L 211,422.28	L 211,000.00
PROYECTO DE ELECTRIFICACION	SAN JOSE DE LA MONTAÑA	L 430,593.24	L 430,000.03
TOTAL		**L 4,825,125.03**	**L 4,819,471.08**

SECTOR RED VIAL 2018

NOMBRE DEL PROYECTO	UBICACION	PRESUPUESTO DEFINITIVO	PRESUPUESTO EJECUTADO
PAVIMENTACION CALLE FRENTE A LA ESCUELA CATOLICA	BARRIO LIMONAL	L 1,249,301.83	L 1,249,301.83
SEGUIMIENTO DE PAVIMENTACION CALLE ESCUELA SOCORRO SOREL	BARRIO CRISTALES	L 700,000.00	L 699,978.22
PAVIMENTACION CALLE EL CERRITO A CALLE DE LOS JUSGADOS	COL.EDUARDO CASTILLO	L 400,000.00	L 400,000.00
SEGUNDA ETAPA DE PAVIMENTACION DE CALLE DE BOULEVAR A BUENOS AIRES	BARRIO MIRAMAR	L 1,000,000.00	L 999,850.19
SEGUNDA ETAPA DE PAVIMENTACION DE CALLE DE DE DIRECCION DEPARTAMENTAL A CENTRO COMUNAL	BARRIO MIRAMAR	L 750,000.00	L 750,000.00
PAVIMENTACION DE CALLE FRENTE INSTITUTO DE LA PROPIEDAD	BARRIO EL CENTRO	L 589,000.00	L 588,485.88
TERCERA ETAPA DE PAVIMENTACION DE CALLE DE COL.EDUARDO CASTILLO A VILLA BRINKLEY	COL.EDUARDO CASTILLO	L 980,000.00	L 980,000.00
TERCERA ETAPA DE PAVIMENTACION DE CALLE EL CERRITO	COL.EDUARDO CASTILLO	L 330,000.00	L 330,000.00
SEGUIMIENTO PAVIMENTACION DE CALLE	ILANGA	L 553,268.00	L 553,267.80
CONSTRUCCION CAJA PUENTE	MORADEL	L 65,000.00	L 45,000.00
PROYECTO DE MITIGACION DE RIESGO AMBIENTAL	SECTOR 1,2,3,4Y 5	L 411,955.69	L 134,972.01

SECTOR RED VIAL 2018

NOMBRE DEL PROYECTO	UBICACION	PRESUPUESTO DEFINITIVO	PRESUPUESTO EJECUTADO
MANTENIMIENTO DE CALLE DE TERRACERIA	BARRIO EL CENTRO,LIMONAL,BUENOS AIRES,MIRAMAR,RIO NEGRO, COL.EDU.CASTILLO,CRISTALES,CONVENTILLO NARANJAL	L 804,173.82	L 758,250.00
MANTENIMIENTO DE CALLE DE TERRACERIA	MORADEL	L 50,000.00	L 49,960.00
MANTENIMIENTO DE CALLE DE TERRACERIA	SILIN	L 100,000.00	L 99,860.00
MANTENIMIENTO DE CALLE DE TERRACERIA	LAS CRUCITAS	L 60,000.00	L 60,000.00
MANTENIMIENTO DE CALLE DE TERRACERIA	GUADALUPE CARNEY	L 200,000.00	L 200,000.00
MANTENIMIENTO DE CALLE DE TERRACERIA	MONTECRISTO	L 150,000.00	L 149,900.00
MANTENIMIENTO DE CALLE DE TERRACERIA	06 DE ENERO	L 25,000.00	L 24,960.00
MANTENIMIENTO DE CALLE DE TERRACERIA	MISION DEL CARIBE	L 25,000.00	L 24,960.00
MANTENIMIENTO DE CALLE DE TERRACERIA	13 DE JUNIO	L 25,000.00	L 24,920.00
MANTENIMIENTO DE CALLE DE TERRACERIA	TESORITO	L 150,000.00	L 150,000.00
MANTENIMIENTO DE CALLE DE TERRACERIA	AGUA AMARILLA A CHAPAGUA	L 80,000.00	L 80,000.00

SECTOR RED VIAL 2018

NOMBRE DEL PROYECTO	UBICACION	PRESUPUESTO DEFINITIVO	PRESUPUESTO EJECUTADO
MANTENIMIENTO DE CALLE DE TERRACERIA	SUYAPA A TARROS	L 80,000.00	L 79,960.00
MANTENIMIENTO DE CALLE DE TERRACERIA	25 DE ABRIL	L 70,000.00	L 69,960.00
MANTENIMIENTO DE CALLE DE TERRACERIA	LA BREA	L 100,000.00	L 100,000.00
MANTENIMIENTO DE CALLE DE TERRACERIA	CUYAMEL	L 100,000.00	L 100,000.00
MANTENIMIENTO DE CALLE DE TERRACERIA	RIO CLARO	L 100,000.00	L 100,000.00
MANTENIMIENTO DE CALLE DE TERRACERIA	EL TIGRE	L 150,000.00	L 150,000.00
MANTENIMIENTO DE CALLE DE TERRACERIA	EL REMOLINO	L 150,000.00	L 150,000.00
MANTENIMIENTO DE CALLE DE TERRACERIA	COL.LAS BRISAS	L 50,000.00	L 50,000.00
MANTENIMIENTO DE CALLE DE TERRACERIA	SANTA ELENA 1 Y 2	L 150,000.00	L 150,000.00
MANTENIMIENTO DE CALLE DE TERRACERIA	EL DESPERTAR	L 100,000.00	L 100,000.00
MANTENIMIENTO DE CALLE DE TERRACERIA	HIGUERITO	L 100,000.00	L 100,000.00
MANTENIMIENTO DE CALLE DE TERRACERIA	OCOTES ALTOS	L 150,000.00	L 150,000.00
MANTENIMIENTO DE CALLE DE TERRACERIA	LA COLON	L 50,000.00	L 50,000.00

SECTOR RED VIAL 2018

NOMBRE DEL PROYECTO	UBICACION	PRESUPUESTO DEFINITIVO	PRESUPUESTO EJECUTADO
MANTENIMIENTO DE CALLE DE TERRACERIA	SAN ESTEBAN	L 100,000.00	L 100,000.00
MANTENIMIENTO DE CALLE DE TERRACERIA	LA BOVEDA	L 50,000.00	L 50,000.00
MANTENIMIENTO DE CALLE DE TERRACERIA	LA PEDROSA PUERTO RICO	L 100,000.00	L 100,000.00
MANTENIMIENTO DE CALLE DE TERRACERIA	EL BENQUE	L 200,000.00	L 200,000.00
MANTENIMIENTO DE CALLE DE TERRACERIA	RIGORES,ILANGAVIEJO,18 DE SEPTIEMBRE,LOS MONGES	L 200,000.00	L 200,000.00
MANTENIMIENTO DE CALLE DE TERRACERIA	PANAMA	L 50,000.00	L 50,000.00
MANTENIMIENTO DE CALLE DE TERRACERIA	MONTEABAJO	L 40,000.00	L 40,000.00
MANTENIMIENTO DE CALLE DE TERRACERIA	MASICALES	L 100,000.00	L 100,000.00
MANTENIMIENTO DE CALLE DE TERRACERIA	CHACALAPA	L 100,000.00	L 100,000.00
MANTENIMIENTO DE CALLE DE TERRACERIA	PUNTA DE RIELES	L 70,000.00	L 70,000.00
MANTENIMIENTO DE CALLE DE TERRACERIA	EL COCO	L 100,000.00	L 100,000.00
MANTENIMIENTO DE CALLE DE TERRACERIA	IRINEO	L 130,000.00	L 130,000.00
MANTENIMIENTO DE CALLE DE TERRACERIA	LOS TALNETES	L 70,000.00	L 70,000.00

SECTOR RED VIAL 2018

NOMBRE DEL PROYECTO	UBICACION	PRESUPUESTO DEFINITIVO	PRESUPUESTO EJECUTADO
MANTENIMIENTO DE CALLE DE TERRACERIA	RIO ARRIBA	L 100,000.00	L 100,000.00
MANTENIMIENTO DE CALLE DE TERRACERIA	SAN JOSE DE LA MONTAÑA	L 50,000.00	L 50,000.00
MANTENIMIENTO DE CALLE DE TERRACERIA	LOS ANGELES	L 50,000.00	L 50,000.00
MANTENIMIENTO DE CALLE DE TERRACERIA	LAS PILAS	L 50,000.00	L 50,000.00
MANTENIMIENTO DE CALLE DE TERRACERIA	LA DANTA	L 50,000.00	L 50,000.00
MANTENIMIENTO DE CALLE DE TERRACERIA	EL TRIUNFO	L 50,000.00	L 50,000.00
MANTENIMIENTO DE CALLE DE TERRACERIA	CHICHIGUITE	L 70,000.00	L 70,000.00
MANTENIMIENTO DE CALLE DE TERRACERIA	JAZMINES DE ORIENTE	L 200,000.00	L 200,000.00
MANTENIMIENTO DE CALLE DE TERRACERIA	ILANGA	L 100,000.00	L 100,000.00
PAVIMENTACION DE CALLE DEL MERCADO MUNICIPAL HASTA COMERCIAL YOLY	BARRIO EL CENTRO TRUJILLO	L 700,000.00	L 683,932.28
PAVIMENTACION DE CALLE FRENTE FERRETERIA ENRIQUE HASTA ESQUINA DEL MERCADO MUNICIPAL	BARRIO EL CENTRO TRUJILLO	L 1,006,306.22	L 1,004,401.24
SEGUIMIENTO PAVIMENTACION DE CALLE	SINAI	L 350,000.00	L 349,620.00

SECTOR RED VIAL 2018

NOMBRE DEL PROYECTO	UBICACION	PRESUPUESTO DEFINITIVO	PRESUPUESTO EJECUTADO
BACHEO CALLES DE CONCRETO	BARRIO EL CENTRO,LIMONAL,BUENOS AIRES,MIRAMAR,RIO NEGRO, COL.EDU.CASTILLO,CRISTALES,CONVENTILLO NARANJAL	L 237,746.12	L 237,746.12
MANTENIMIENTO CALLES DE TERRACERIA	SAN JOSE DEL BENQUE	L 60,000.00	L 60,000.00
MANTENIMIENTO CALLES DE TERRACERIA	LA UNION	L 50,000.00	L 50,000.00
MANTENIMIENTO CALLES DE TERRACERIA	MONTE SION	L 100,000.00	L 100,000.00
MANTENIMIENTO CALLES DE TERRACERIA	LOS LEONES	L 250,000.00	L 250,000.00
TOTAL		**L 14,831,751.68**	**L14,469,285.57**

SECTOR DE EDIFICACION DE BIENES MUNICIPALES 2018

NOMBRE DEL PROYECTO	UBICACION	PRESUPUESTO DEFINITIVO	PRESUPUESTO EJECUTADO
MANTENIMIENTO DE CENTRO CULTURAL LOS TIGRES	BARRIO CRISTALES	L 200,000.00	**L 200,000.00**
CONSTRUCCION CENTRO COMUNAL	COL.DEL AGUAN	L 200,000.00	**L 200,000.00**
TOTAL		L 400,000.00	**L 400,000.00**

PORCENTAJES DE INVERSION

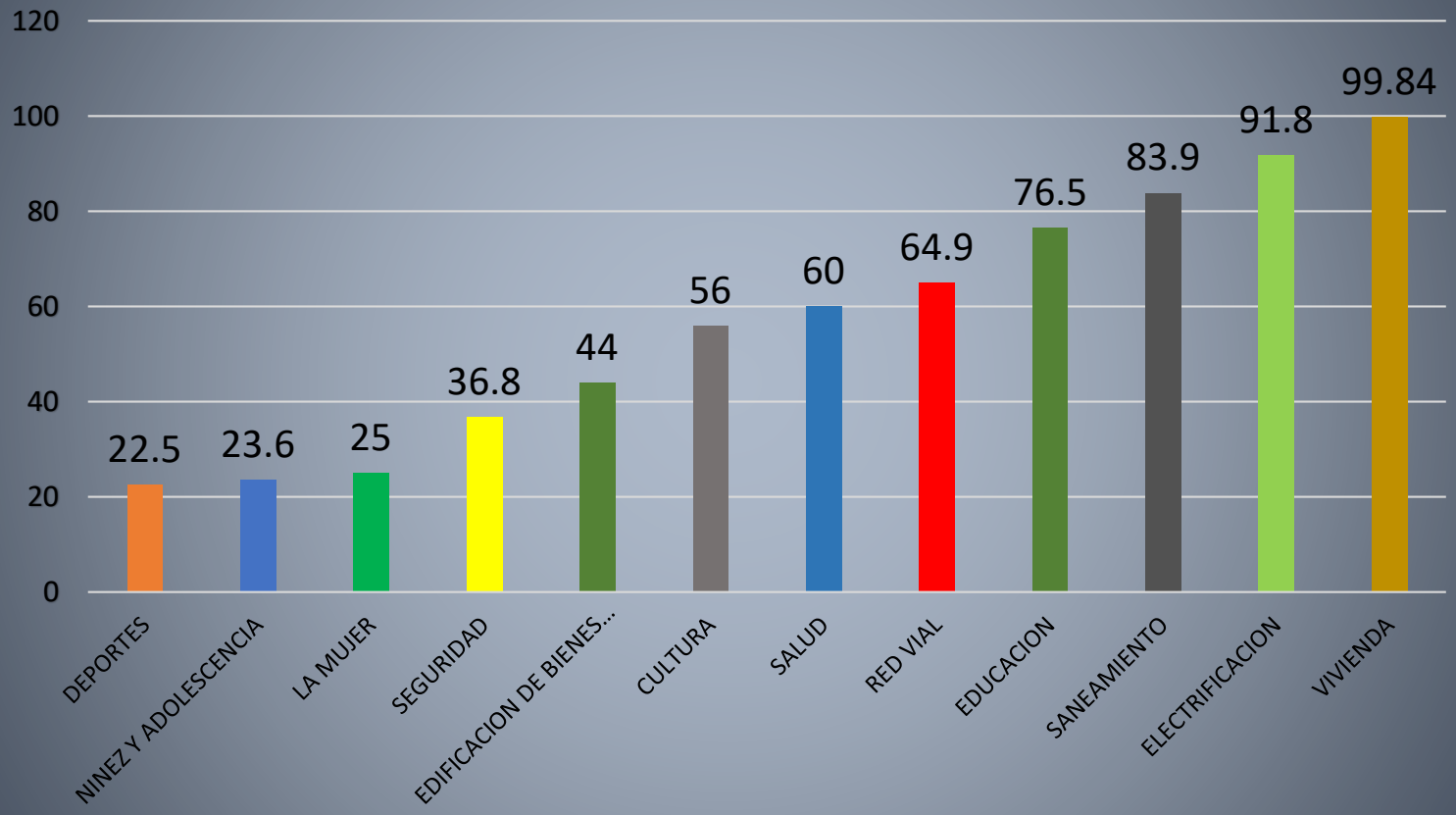

www.youtube.com/powerupwithpowerpoint

MUNICIPALIDAD DE TRUJILLO

2018 2022

¡Muchas Gracias!