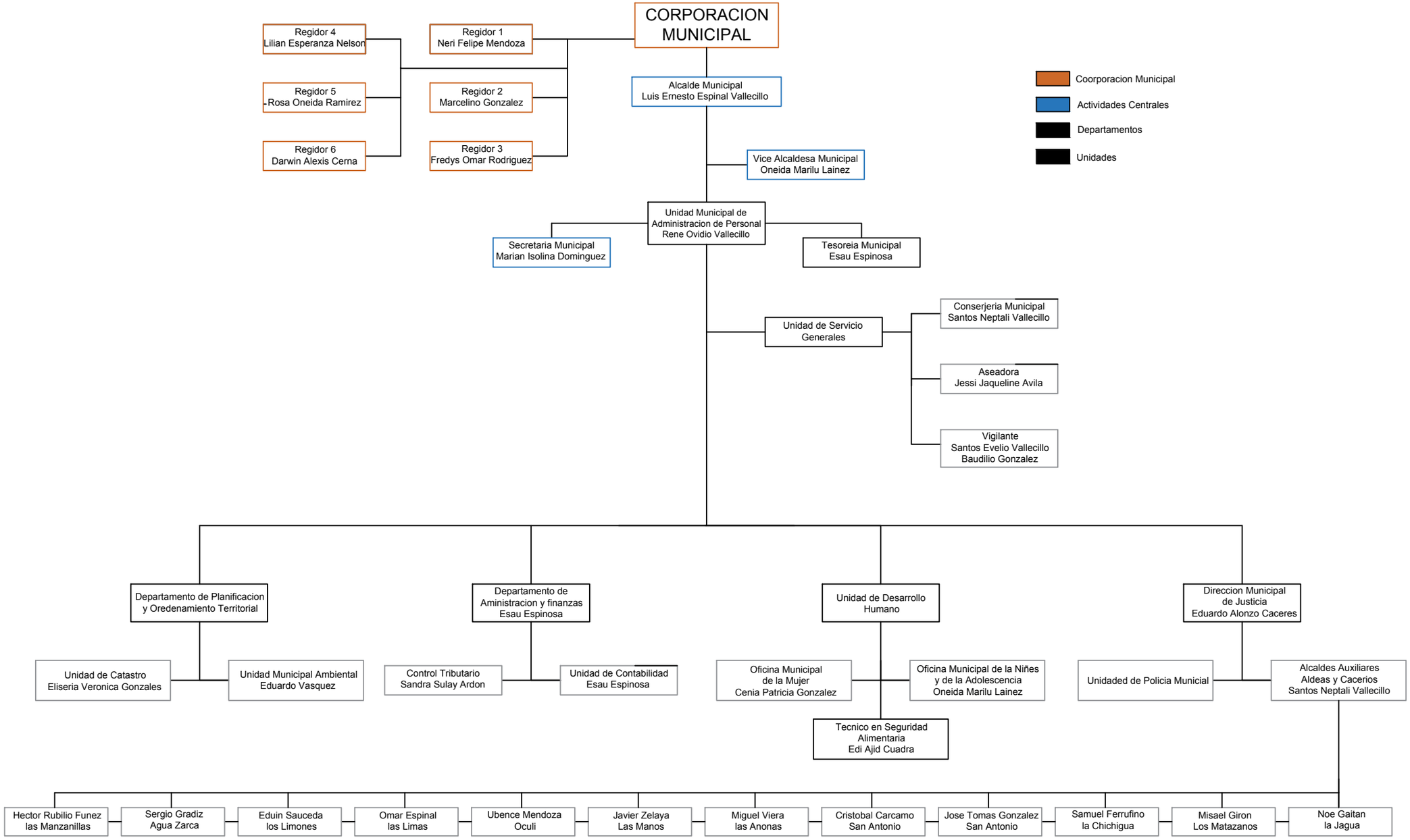
CORPORACION MUNICIPAL
Regidor 4 Lilian Esperanza Nelson
Regidor 1 Neri Felipe Mendoza
Regidor 5 -Rosa Oneida Ramirez
Regidor 2 Marcelino Gonzalez
Regidor 6 Darwin Alexis Cerna
Regidor 3 Fredys Omar Rodriguez
Alcalde Municipal Luis Ernesto Espinal Vallecillo
Vice Alcaldesa Municipal Oneida Marilu Lainez
Coorporacion Municipal
Actividades Centrales
Departamentos
Unidades
Unidad Municipal de Administracion de Personal Rene Ovidio Vallecillo
Secretaria Municipal Marian Isolina Dominguez
Tesoreia Municipal Esau Espinosa
Unidad de Servicio Generales
Conserjeria Municipal Santos Neptali Vallecillo
Aseadora Jessi Jaqueline Avila
Vigilante Santos Evelio Vallecillo Baudilio Gonzalez
Departamento de Planificacion y Oredenamiento Territorial
Departamento de Aministracion y finanzas Esau Espinosa
Unidad de Desarrollo Humano
Direccion Municipal de Justicia Eduardo Alonzo Caceres
Unidad de Catastro Eliseria Veronica Gonzales
Unidad Municipal Ambiental Eduardo Vasquez
Control Tributario Sandra Sulay Ardon
Unidad de Contabilidad Esau Espinosa
Oficina Municipal de la Mujer Cenia Patricia Gonzalez
Oficina Municipal de la Niñes y de la Adolescencia Oneida Marilu Lainez
Tecnico en Seguridad Alimentaria Edi Ajid Cuadra
Unidaded de Policia Municial
Alcaldes Auxiliares Aldeas y Cacerios Santos Neptali Vallecillo
Hector Rubilio Funez las Manzanillas
Sergio Gradiz Agua Zarca
Eduin Sauceda los Limones
Omar Espinal las Limas
Ubence Mendoza Oculi
Javier Zelaya Las Manos
Miguel Viera las Anonas
Cristobal Carcamo San Antonio
Jose Tomas Gonzalez San Antonio
Samuel Ferrufino la Chichigua
Misael Giron Los Matazanos
Noe Gaitan la Jagua