CONVIVIENDA
Viviendas para una Vida Mejor

COMISIÓN NACIONAL DE VIVIENDA Y ASENTAMIENTOS HUMANOS

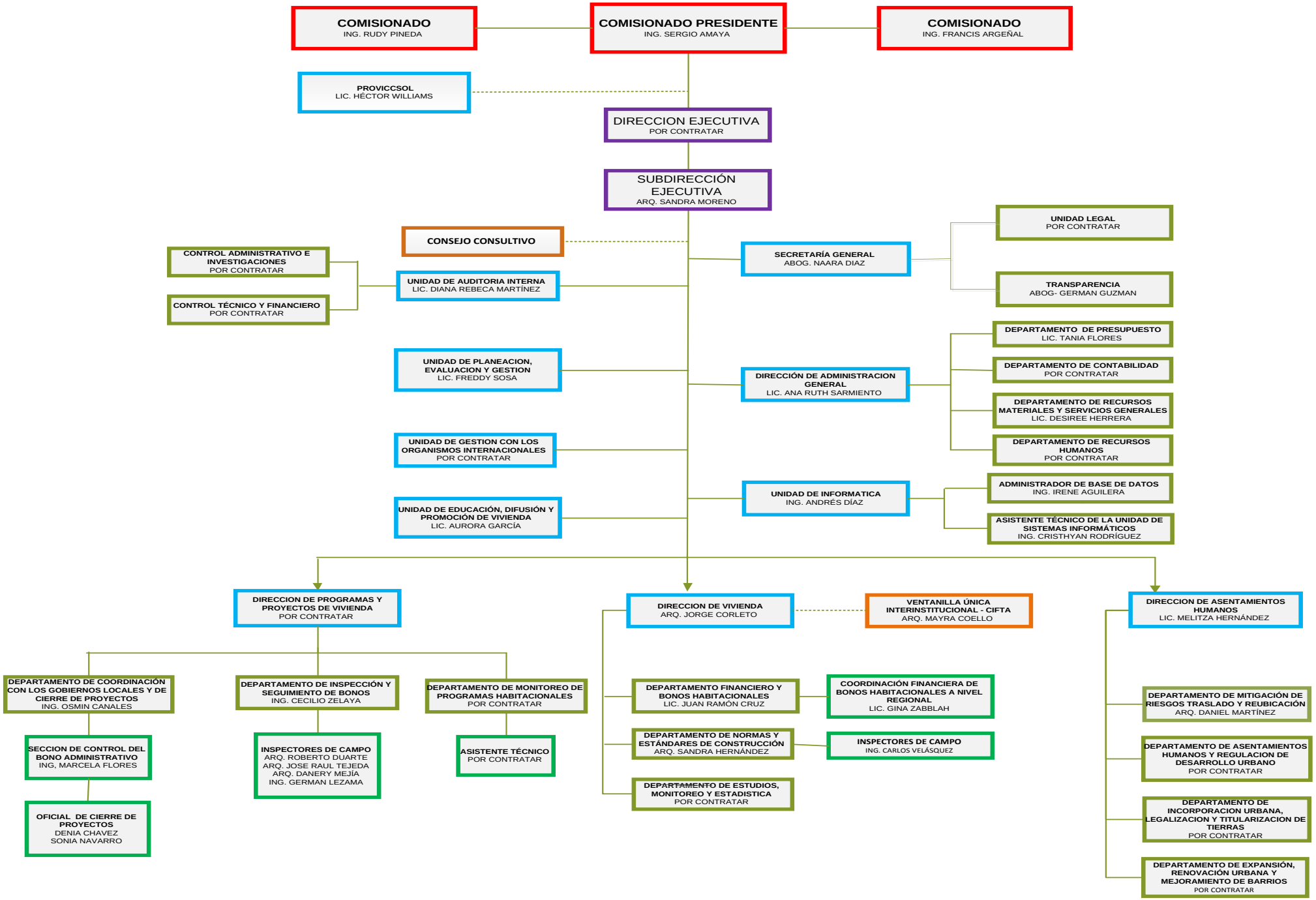

CONVIVIENDA
Viviendas para una Vida Mejor

COMISIÓN NACIONAL DE VIVIENDA Y ASENTAMIENTOS HUMANOS

UPEG-137-2018

De: Lic. Freddy Sosa
Jefe de UPEG.

Para: Abog. German Guzmán
Oficial de informacion pública

Fecha: 11 de diciembre de 2018

Asunto: Remisión organigrama con cargos

Por este medio le remito el organigrama de la Comisión detallando los nombres y cargos de los titulares.

Agradecido por su atención,

Atentamente,

Cc: Archivo