BANCO HONDUREÑO PARA LA PRODUCCIÓN Y LA VIVIENDA
BANHPROVI
ORGANIGRAMA

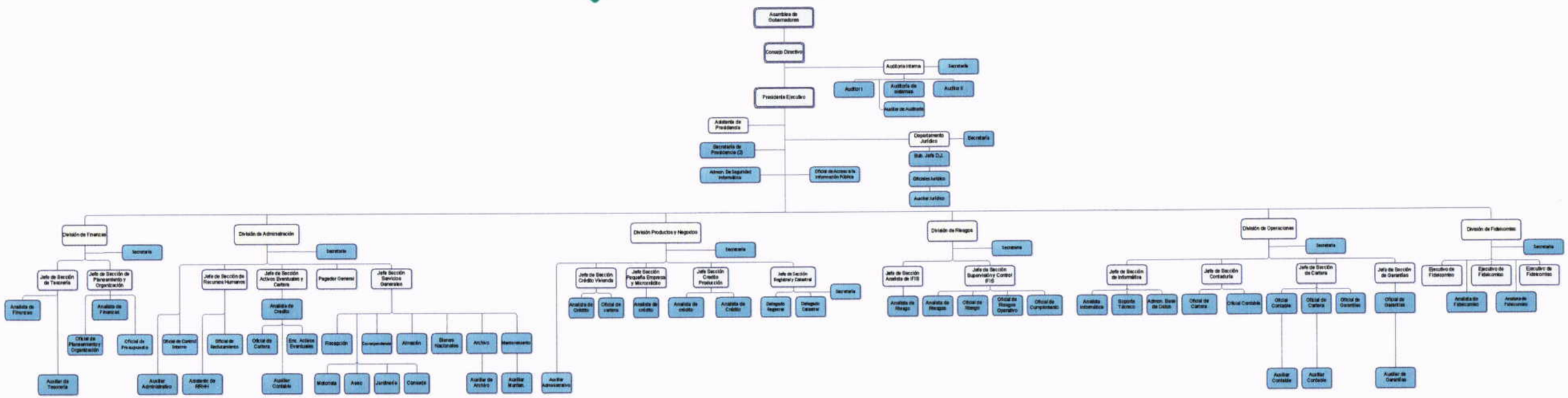

ASAMBLEA DE GOBERNADORES

Presidente del Banco Central de Honduras
Secretario de Estado en el Despacho de Finanzas
Secretario de Estado en el Despacho de Desarrollo Social
Secretario de Estado en el Despacho de Industria y Comercio
Director Ejecutivo del Instituto Hondureño de Seguridad Social
Presidente de FOPRIDEH
Representante de Centrales Obreras
Representante de las Cooperativas
Representante de las MIPYMES
Representante del Sector Bancario
Representante del Sector Vivienda
Representante del Sector Industria
Representante del Sector Financiero de la Microempresa

Fuente: Decreto No. 358-214

CONSEJO DIRECTIVO

Presidente Ejecutivo	Lic. Juan Carlos Alvarez Arias
Consejero Propietario	Abog. Javier F. Paredes Balde
Consejera Propietaria	Abog. Tania Sagastume Bulnes
Comisario	Lic. Luis Enrique Galeano Milla

JEFES DE DIVISIÓN

Auditor Interno	Lic. Roberto Argeñal
Departamento Jurídico	Abog. Pablo Valladares
División de Finanzas	Lic. Julio Villalta
División de Administración	Lic. Edwin García
División de Productos y Negocios	Ing. Gladys Avila
División de Riesgos	Lic. Héctor Madrid
División de Operaciones	Lic. José Álvarez
División de Fideicomiso	Ing. Eduin Canales

ASISTENTE DE PRESIDENCIA

Lic. Carlos Sanabria

JEFES DE SECCIÓN

Jefe de Sección de Tesorería	Lic. Josué Salinas
Jefe de Sección de Planeamiento y Organización	Ing. Jorge H. Velasquez
Jefe de Sección de Recursos Humanos	Lic. Thesia Romero
Jefe de Sección de Activos Eventuales	Lic. Jordy Díaz
Pagadora General	Lic. Geraldina Molina
Jefe de Sección de Servicios Generales	Lic. Assunta Balletta
Jefe de Sección de Crédito de Producción	Lic. Noe A. Rodríguez
Jefe de Sección de Crédito Vivienda	Lic. Ana L. Ramírez
Jefe de Sección de Crédito MYPIME	Lic. Eraldo Ventura
Jefe de Sección de IFIS	Lic. Rober Ramos
Jefe de Sección de Supervisión y Control de IFIS	Lic. Anabell Hernández
Jefe de Sección de Informática	Lic. Dennis Blanco
Jefe de Sección Contaduría	Lic. Francisco Sosa
Jefe de Sección de Cartera	Lic. Karen García
Jefe de Sección de Garantías	Ing. Jenny Alfaro

Banco Hondureño Para La Producción y la Vivienda
BANHPROVI
SECCIÓN DE RECURSOS HUMANOS