

CONVIVIENDA
Programa de Vivienda Ciudadana y Crédito Solidario
(PROVICCSOL)
Organigrama Jerárquico y Funcional

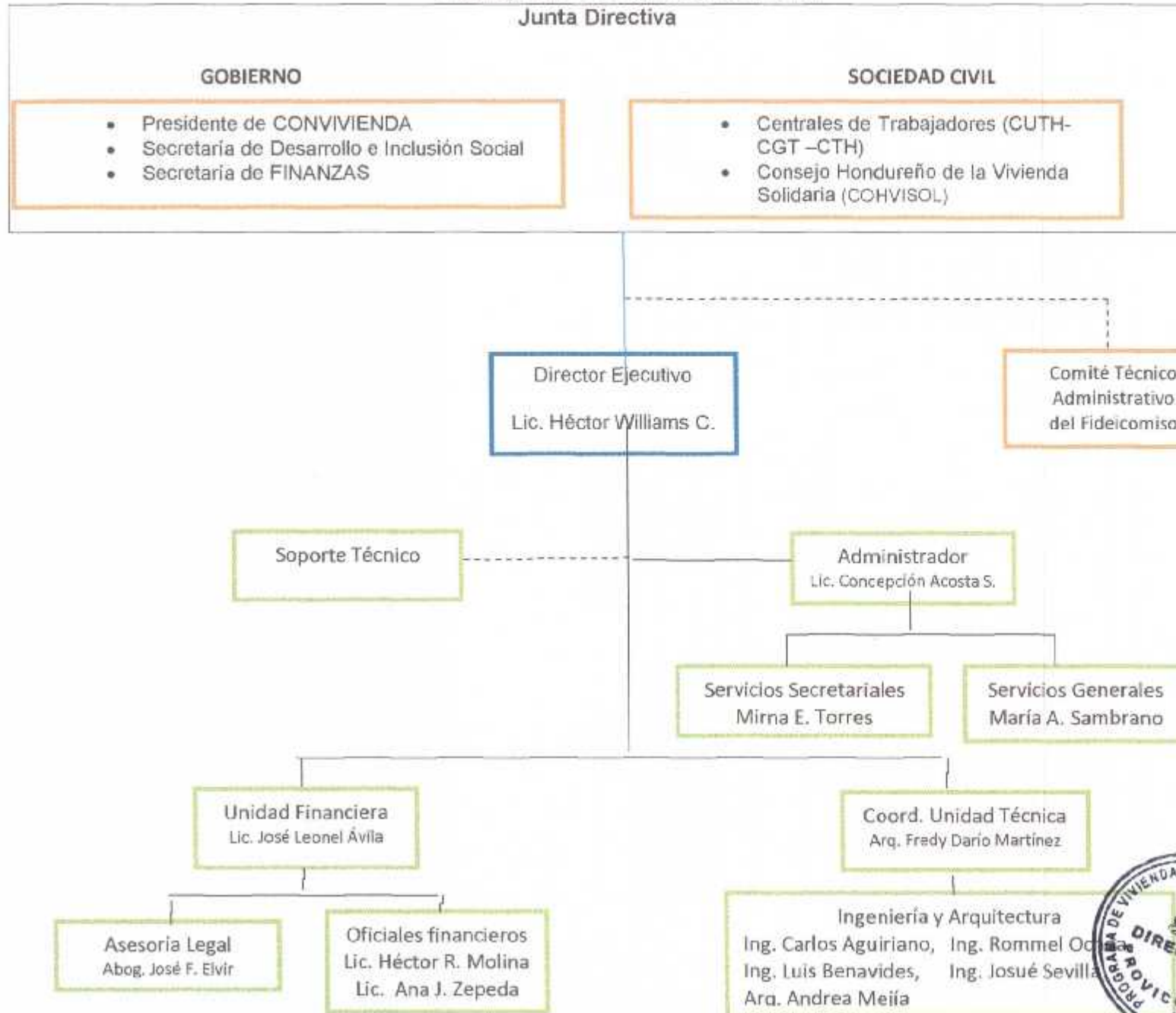

Héctor Williams
Director Ejecutivo

Color	Nivel de Jerarquía	Descripción
	I nivel	Junta Directiva
	II nivel	Dirección Ejecutiva
	III nivel	Unidades

Color	Independiente	Conformado por:
	COMITÉ TÉCNICO ADMINISTRATIVO - CTA	<ul style="list-style-type: none"> • Secretaría de Finanzas (Presidente) • Federación de Cooperativas de Ahorro y Crédito de Honduras, Ltda.-FACACH • Programa de Vivienda Ciudadana y Crédito Solidario – PROVICCOSOL • Banco Hondureño para la Producción y la Vivienda- BANHPROVI (Sin voto)

Tabla de Siglas	
Siglas	Significado
PROVICCSOL	Programa de Vivienda Ciudadana y Crédito Solidario
CTA	Comité Técnico Administrativo

Hector Williams
 Lic. Hector
 Williams
 Director Ejecutivo

