BANCO HONDUREÑO PARA LA PRODUCCIÓN Y LA VIVIENDA

BANHPROVI

ORGANIGRAMA

Actualizado: Enero del 2016

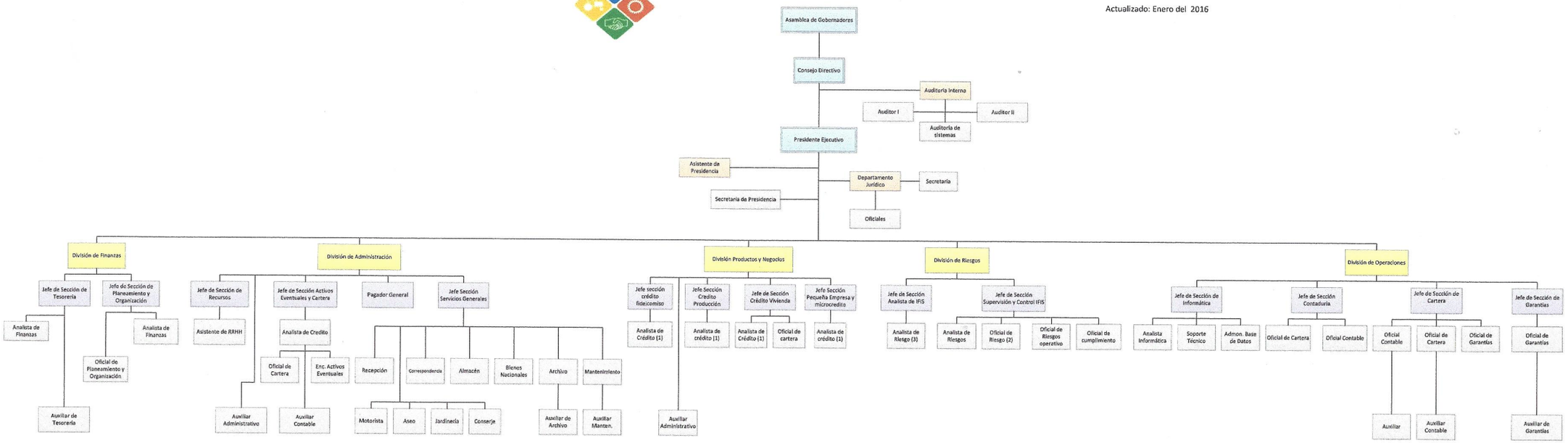

ASAMBLEA DE GOBERNADORES

DR. Marlon Ramses Tabora Muñoz
LIC. Wilfredo Cerrato Rodríguez
LIC. Lisandro Rosales Banegas
ING. Alden Rivera Montes
ABOG. Vilma Cecilia Morales
ING. Arnoldo Bueso Hernández
SR. Pablo Álvarez Lagos
SR. Juan Carlos Valerio
ABOG. Carlos Alfonso Fortín Lardizabal
ING. Oscar Orlando Calona Herrera
LIC. Salvador Melgar Asencio
LIC. Jackson Argeñal
LIC. Juan Carlos Alvares Arias

CONSEJO DIRECTIVO

Presidente Ejecutivo — Lic. Juan Carlos Álvarez Arias
Consejera Propietaria
Consejera Propietaria — Abog. Tania Sagastume Bulnes

ASISTENTE DE PRESIDENCIA

Lic. Carlos Sanabria

JEFES DE DIVISIÓN

Auditor interno	Lic. Roberto Argeñal
Departamento Jurídico	Abog. Pablo Valladares
División Finanzas	Lic. Julio Villalta
División de Administración	Lic. Javier Paredes
División de Productos y Negocios	Ing. Gladys Ávila
División de Riesgos	Lic. Héctor Madrid
División de Operaciones	Lic. José Álvarez

JEFES DE SECCIÓN

Jefe de sección de Tesorería	Lic. Josué Salinas
Jefe de Sección de Planeamiento y Organización	Ing. Jorge H. Velásquez
Jefe de Sección de Recursos Humanos	Lic. Thesla Romero
Jefe de Sección de Activos Eventuales	Lic. Jordy Díaz
Pagadora General	Lic. Geraldina Molina
Jefe de Sección de Servicios Generales	Lic. Assunta Balletta
Jefe de Sección de Crédito Fideicomisos	Lic. Noé Rodríguez
Jefe de Sección de Crédito de Producción	Ing. Eduin Canales
Jefe de Sección de Crédito Vivienda	Lic. Ana Leticia Ramírez
Jefe de Sección de Crédito MYPIME	Lic. Eraldo Lavaire
Jefe de Sección de IFIS	Lic. Edwin Noé García
Jefe de Sección de Supervisión y Control de IFIS	Lic. Anabell Hernández
Jefe de Sección de Informática	Lic. Dennis Blanco
Jefe de Sección Contaduría	Lic. Danny Lorena Andrade
Jefe de Sección de Cartera	Lic. Karen García
Jefe de Sección de Garantías	Ing. Jenny Alfaro

Thesla Romero
Jefe de Recursos Humanos

BANHPROVI
SECCION DE RECURSOS HUMANOS